



OfficeBOOK[®]

• Abas Inteligentes •

**Condomínio Residencial
Dos Associados da AMOBB**
Abril/2019



Termo de Abertura

O presente OfficeBook possui páginas numeradas de 01 a 186, e contém a escrituração dos lançamentos contábeis do cliente abaixo descrito.

**Condominio Residencial dos Associados da
AMOBB**

Nome do Condomínio

Ricardo Felix Santana

Sindico

Brasília(DF) 2019

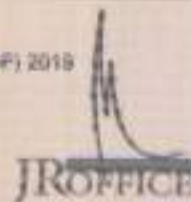



Missão dos Gestores

- 1 - Contabilidade**
- 2 - Síndico(a)**
- 3 - Conselho Fiscal**

FUNÇÕES DA CONTABILIDADE

A contabilidade é uma atividade essencialmente de prestação de serviços, sem qualquer responsabilidade pela gestão financeira (gestão e controle de contas correntes e recursos financeiros do condomínio), ficando esta função exclusivamente a cargo do síndico eleito em AGO.

A finalidade principal da contabilidade é fornecer informações claras e relevantes aos síndicos e administradores sobre as receitas, despesas e patrimônio (composição e variações) de um condomínio.

Essas informações geradas por meio de relatórios contábeis e gráficos específicos, são fundamentais, pois permitirão de forma clara e inequívoca a percepção e conhecimento realista da situação financeira, e conseqüentemente permitindo a tomada decisões administrativas e financeiras com base em dados objetivos.

As principais funções da Contabilidade são: registrar, organizar, demonstrar, analisar e acompanhar as modificações das receitas e despesas e do patrimônio em virtude da atividade econômica ou social.

- 1) **Registrar:** todos os fatos que ocorrem e podem ser representados em valor monetário;
- 2) **Organizar:** um sistema de prestação de contas, transparente e objetivo como o OFFICE BOOK adequado às necessidades do Condomínio;
- 3) **Demonstrar:** com base nos registros realizados, expor periodicamente por meio de demonstrativos contábeis, a situação econômica, patrimonial e financeira do Condomínio;
- 4) **Analisar:** os demonstrativos devem ser analisados com a finalidade de apuração dos resultados obtidos pelo condomínio, proporcionando futuras previsões orçamentárias para reavaliação das taxas condominiais;
- 5) **Acompanhar:** a execução e cumprimento das rubricas previstas em orçamento do condomínio, por meio dos relatórios contábeis, alertando para eventuais problemas orçamentários.

Brasília/DF - 2019

FUNÇÕES DO SÍNDICO

Art. 1.348. do Código Civil Brasileiro

Compete ao síndico:

I - convocar a assembleia dos condôminos;

II - representar, ativa e passivamente, o condomínio, praticando, em juízo ou fora dele, os atos necessários à defesa dos interesses comuns;

III - dar imediato conhecimento à assembleia da existência de procedimento judicial ou administrativo, de interesse do condomínio;

IV - cumprir e fazer cumprir a convenção, o regimento interno e as determinações da assembleia;

V - diligenciar a conservação e a guarda das partes comuns e zelar pela prestação dos serviços que interessem aos possuidores;

VI - elaborar o orçamento da receita e da despesa relativa a cada ano;

VII - cobrar dos condôminos as suas contribuições, bem como impor e cobrar as multas devidas;

VIII - prestar contas à assembleia, anualmente e quando exigidas;

IX - realizar o seguro da edificação.

§ 1º Poderá a assembleia investir outra pessoa, em lugar do síndico, em poderes de representação.

§ 2º O síndico pode transferir a outrem, total ou parcialmente, os poderes de representação ou as funções administrativas, mediante aprovação da assembleia, salvo disposição em contrário da convenção.

Outras atribuições implícitas do Síndico:

- Exercer a administração interna do prédio, referente à vigilância, moralidade e segurança.
- Selecionar, admitir e demitir funcionários fixando-lhes os salários de acordo com a verba do orçamento do ano, respeitando o piso salarial da categoria;
- Escolher e contratar empresas prestadoras de serviços para o condomínio tais como: terceirização, manutenção e segurança ou terceiros, assessoria condominial e contabilidade e ainda quaisquer outras;
- Execução das obras que interessem ao condomínio de acordo com as verbas previstas em orçamento e aprovadas em AGE ou até de forma emergencial com utilização do fundo de reserva;
- Guardar toda documentação administrativa, bancária, técnica, fiscal, previdenciária e trabalhista;
- Manter sob sua guarda o Livro de ocorrências.

Brasília/DF - 2019

FUNÇÕES DO CONSELHO FISCAL

CONSELHO CONSULTIVO E/OU FISCAL é o órgão de consulta e assessoramento do síndico, composto por três condôminos, com mandato que não poderá exceder a dois anos, permitida reeleição.

- **Conselho Fiscal:** confere as contas e documentação do condomínio, mensalmente – geralmente a partir das pastas enviadas pela contabilidade. É o conselho quem, muitas vezes, recomenda ou não a aprovação das contas do condomínio para a assembleia. Apesar disso, o conselho fiscal não tem poder de aprovação para nenhum assunto, apenas emitir parecer sobre as contas, segundo o Código Civil.

"Art. 1.356. Poderá haver no condomínio um conselho fiscal, composto de três membros, eleitos pela assembleia, por prazo não superior a dois anos, ao qual compete dar parecer sobre as contas do síndico."

Brasília/DF - 2019



Orientações ao Cliente

- 1 - Contábeis**
- 2 - Administrativas**
- 3 - Trabalhistas**

A JR Office Contabilidade, pretende com estas orientações, ajudar na rotina da administração condominial, evitando a tomada de procedimentos que possam dificultar quaisquer esclarecimento posteriores aos Condôminos.

ORIENTAÇÕES CONTÁBEIS

- 1- A Contabilidade deve ser comprovada sempre por meio de **extrato bancário**;
- 2- A entrega da documentação de receitas e despesas para a JR OFFICE, deve ser efetuada mediante protocolo discriminado, evitando divergências ou falta de documentos; Em caso de pendências de documentos os prazos de devolução da pasta serão suspensos até a entrega da documentação pendente;
- 3- Todos os pagamentos efetuados pela Administração deverão ser feitos em **cheque**, sendo um para cada respectiva despesa;
- 4- Em caso de Aplicação Financeira é necessária a apresentação mensal do extrato;
- 5- Todas as receitas e despesas devem ser **conferidas** pelo Administrador(a) antes de ser remetida a Contabilidade, pois em caso de falta de qualquer comprovante gera dificuldade na elaboração da prestação de contas e atraso na devolução do balancete;
- 6- Sempre que houver taxa extra, aconselhar-se a abertura de uma conta corrente **à parte**, evitando a confusão de recursos e a preservação da transparência nas contas;
- 7- Todos os Recebimentos do Condomínio preferencialmente devem ser através de **boletos bancários**, gerando segurança e transparência na identificação dos créditos;
- 8- Aconselha-se **não receber** qualquer quantia no Condomínio, apenas no banco;
- 9- Caso seja feito um cheque para pagamento de **várias despesas**, sempre identificar na nota fiscal ou recibo o número do respectivo cheque em todos comprovantes;
- 10- Em caso de **compra parcelada**, sempre citar os números dos cheques no corpo da nota, e tirar a quantidade de cópias da NF conforme o numero de parcelas correspondentes;
- 11- Sempre antes de qualquer pagamento, aguarde primeiramente a **emissão** do recibo ou nota fiscal, nunca efetuar pagamento sem o comprovante;
- 12- Em caso de necessidade de um caixa (dinheiro em espécie) para pequenas despesas tais como xerox, correios e outros, retirar uma quantia mínima, e ao findar o mês devolver o saldo restante e zerar o caixa ;
- 13- Em caso de recebimento de taxas no condomínio pelo síndico(a), e depositadas diretamente em C/C, enviar o comprovante de crédito para a JR OFFICE, para a devida baixa de pagamento, evitando cobranças futuras da unidade;
- 14- Todas as notas fiscais devem estar em nome do condomínio, com carimbo de recebimento;
- 15- Os recibos de pagamentos RPA ou comuns devem conter todos os dados do prestador de serviços, ou seja: nome completo legível, endereço, RG, CPF e serviço executado de forma discriminada;
- 16- Em caso de falta de apresentação de documentos necessários ao fechamento da pasta de prestação, e após a devida comunicação de pendência pela JR OFFICE, os valores não identificados serão destinados ao "caixa" sendo então finalizadas as pastas, não prejudicando a publicidade das contas, e as possíveis compensações, serão realizadas no mês seguinte, ajustando-se assim os saldos;
- 17- Em caso de recebimento de taxas no Condomínio, sempre procurar receber em **cheque nominal ao condomínio**, e os depósitos identificados com a(s) respectiva(s) unidades(s).

Brasília/DF - 2019

ORIENTAÇÕES ADMINISTRATIVAS

- 1- Evitar a emissão de cheques pré-datados, sempre pedir a confecção de boleto para a data do vencimento;
- 2- Sempre na contratação de mão de obra e serviços, ratificar a execução dos serviços por meio de contrato, definindo prazos e condições;
- 3- Anotar a data do vencimento do seguro de incêndio, para 30 (trinta) dias antes renová-lo;
- 4- Sempre na convocação de Assembleia, não esquecer dos prazos de antecedência da convocação previstos em Convenção, para evitar impugnações e nulidades;
- 5- Nunca, em hipótese alguma, citar quaisquer devedores em quadros de avisos ou divulgar relação de inadimplência em público;
- 6- Nunca fornecer Declarações de Quitação Condominial, sem a devida atualização cadastral;
- 7- Nunca efetuar qualquer pagamento de boletos bancários recebidos pelo correio no Condomínio, sem a prévia consulta a JR OFFICE;
- 8- As AGOs (Assembleias Gerais Ordinárias) tratam especificamente de: Eleição de síndico, subsíndico e conselho fiscal; prestação de contas e previsão orçamentária, salvo disposição contrária em convenção;
- 9- As AGEs (Assembleias Gerais Extraordinárias) tratam de quaisquer outros assuntos tais como situações emergenciais, criação de taxa extra ou suplementar e demais pautas propostas;
- 10- Manter sempre o Cadastro de Moradores Atualizado;
- 11- Nunca antecipar pagamento para prestadores de serviços sem o devido contrato, especificando os serviços a serem realizados, prazos e penalidades, devendo os pagamentos serem efetivados mediante cronograma de realização de serviços;
- 12- Quaisquer obras realizadas nos condomínios de acordo com a nova regulamentação do sistema de gestão de reformas (ABNT NBR 16280), devem obrigatoriamente ter engenheiro responsável com registro no CREA e laudo técnico específico;
- 13- Todos os serviços contratados pelo condomínio no tocante a empreitada ou subempreitada de obras de construção civil, hidráulica ou elétrica, reparação, conservação e reforma de edifícios, conforme Decreto No 25.208/2006, devem ser retidos ISS sobre os serviços e emitidas as guias de DAR pelas empresas contratadas para recolhimento e retenção do condomínio;
- 14- Na solicitação de serviços ao setor de Apoio ao Cliente tais como: cartas, notificações, avisos a JR OFFICE em virtude de rotina administrativa interna, necessitamos de um prazo mínimo para elaboração das correspondências, prazo este a ser consultado no setor de apoio ao cliente para envio das solicitações.

Brasília/DF - 2019

ORIENTAÇÕES TRABALHISTAS

- 1- No caso de concessão de férias ao empregado sempre comunicar a JR OFFICE com prazo mínimo de 30 dias de antecedência ao gozo das férias para programação e devidas apropriações de impostos;
- 2- O prazo para concessão de férias é de 1(um) ano e 11(onze) meses, caso este prazo não sejam gozadas as férias, ocorre a penalidade de pagamento em dobro, podendo o empregado escolher a melhor data para retirar-se do serviço;
- 3- No caso de aquisição de abono pecuniário (compra de férias), o máximo permitido será de 10(dez) dias;
- 4- Sempre que houver contratação de serviços de Mão de obra, sem a emissão de nota fiscal, deverá ser retido do prestador de serviços no RPA (recibo de pagamento a autônomo) 11%(onze por cento), ficando a cargo do condomínio o recolhimento do percentual de 20%(vinte por cento), totalizando 31%(trinta e um por cento) a ser recolhido na GPS até o dia 20 de cada mês subsequente ao fato gerador;
- 5- Ao efetuar o pagamento da Guia GPS (guia de recolhimento de previdência social), observar sempre a competência e o código identificador do recibo de pagamento, evitando inconsistências na baixa do pagamento;
- 6- As folhas de ponto dos empregados devem ser disponibilizadas a JR OFFICE até o primeiro dia do mês seguinte para elaboração da folha de pagamento, estando devidamente preenchida com visto do síndico e SEM RASURAS.
- 7- O salário dos empregados deve ser quitado até o dia 5º dia útil do mês subsequente, considerando-se o sábado como dia útil.
- 8- As parcelas de 13º salário deverão ser pagas da seguinte forma: a primeira de 50%(cinquenta por cento) do salário base + vantagens entre os meses de fevereiro e novembro; e a segunda até o dia 20 de dezembro, impreterivelmente. Nos meses de concessão de férias poderá ser incluso o pagamento da primeira parcela de 13º salário, a critério e deliberação do empregador.
- 9- O vale transporte e Alimentação devem ser pagos antecipadamente na contratação e durante o contrato de trabalho;
- 10- O condomínio deve manter o Livro de Registro de Empregados em local de fácil acesso em caso de fiscalização, evitando multas por sua falta;
- 11- Em todos os contratos de trabalho, mesmo em experiência é obrigatório o registro de carteira de trabalho, garantindo assim a perfeita relação trabalhista entre empregador e empregado, além das garantias quanto aos acidentes de trabalho e impostos incidentes;
- 12- O adiantamento de salário é limitado por CCT (Convenção coletiva de trabalho) a 30% do salário base do empregado; em caso de concessão deve ser informado a JR OFFICE até o dia 20 de cada mês para o devido lançamento em folha de pagamento;
- 13- O empregado que porventura necessite exercer uma função adversa de sua contratação originária durante o período consecutivo de 60(sessenta) dias pelo menos por uma hora diária, tem direito a receber adicionais previstos em CCT, sobre o valor do salário do empregado substituído;
- 14- Sempre haverá incidência de retenção de INSS de 11% (onze por cento) no pagamento de pró-labore do síndico. Poderá ser excluída a retenção desde que, o síndico comprove pagamento integral de INSS na mesma proporção e pelo mesmo regime tributário. Se a retenção for inferior a 11%, a diferença é devida e será incluída na GPS mensal;
- 15- No caso da data de vencimento do FGTS que sempre será dia 07 de cada mês, recaia em dias não úteis (fim de semana ou feriados) devem-se antecipar o recolhimento para o dia anterior sob pena de multas e juros.

Brasília/DF - 2019



Análise do Conselho Fiscal

1 - Termo de Encaminhamento

O termo de encaminhamento tem a finalidade de dar celeridade a devolução do Office Book (pasta de prestação de contas), contendo as datas de encaminhamento da prestação de contas para os conselheiros fiscais. Este documento evita atrasos na divulgação das contas aos moradores e previne possíveis problemas para análise e aprovação de contas em AGO.

- 1 - Termo de Encaminhamento
- 2 - Considerações
- 3 - Sugestões
- 4 - Parecer Final do Conselho Fiscal

TERMO DE ENCAMINHAMENTO DE BALANCETE

Na qualidade de síndico (a) deste condomínio, encaminho o Office Book (pasta de balancete) para verificação e análise das contas no prazo máximo de _____ dias para cada membro do conselho fiscal.

Síndico(a): _____ Data: ____/____/____

Mês: _____

Assinatura: _____

1º Conselheiro	Data de Recebimento ____/____/____ <div style="text-align: right;">Ass: _____</div> Data de Devolução ____/____/____ <div style="text-align: right;">Ass: _____</div>
2º Conselheiro	Data de Recebimento ____/____/____ <div style="text-align: right;">Ass: _____</div> Data de Devolução ____/____/____ <div style="text-align: right;">Ass: _____</div>
3º Conselheiro	Data de Recebimento ____/____/____ <div style="text-align: right;">Ass: _____</div> Data de Devolução ____/____/____ <div style="text-align: right;">Ass: _____</div>
DATA DE DEVOLUÇÃO FINAL DAS PASTAS PELOS CONSELHEIROS ____/____/____ Assinatura Síndico: _____	OBSERVAÇÕES IMPORTANTES



Análise do Conselho Fiscal

2 - Considerações

Este espaço destina-se exclusivamente aos membros do conselho fiscal, para que possam manifestar ponderações sobre as contas, podendo para tanto, dissertar sobre quaisquer situações encontradas na prestação de contas.

- 1 - Termo de Encaminhamento
- 2 - Considerações
- 3 - Sugestões
- 4 - Parecer Final do Conselho Fiscal

CONSIDERAÇÕES

1º Conselheiro	
2º Conselheiro	
3º Conselheiro	
	Neste quadro devem ser registradas as considerações relevantes sobre a análise do balancete por cada membro do conselho fiscal



Análise do Conselho Fiscal

3 - Sugestões

Este espaço destina-se exclusivamente aos membros do conselho fiscal, para que possam, ressaltar qualquer documento ou situação que mereça citação, porém que não impeça a aprovação da prestação de contas.

- 1 - Termo de Encaminhamento
- 2 - Considerações
- 3 - Sugestões
- 4 - Parecer Final do Conselho Fiscal

SUGESTÕES / CRITICAS

1º Conselheiro	
2º Conselheiro	
3º Conselheiro	
	Neste quadro devem ser registradas as sugestões relevantes sobre a análise do balancete por cada membro do conselho fiscal



Análise do Conselho Fiscal

4 - Parecer Final do Conselho Fiscal

Neste espaço os conselheiros fiscais emitem seu parecer sobre as contas, podendo para tanto detalhar suas observações e emitir suas impressões ratificando em conclusão o seu voto.

- 1 - Termo de Encaminhamento
- 2 - Considerações
- 3 - Sugestões
- 4 - Parecer Final do Conselho Fiscal

PARECER DO CONSELHO FISCAL

CONDOMÍNIO: _____ MÊS: _____

GRUPOS/RELATÓRIOS	CONTAS ANALISADAS	CONFERIDO		
		1º Conselheiro	2º Conselheiro	3º Conselheiro
1)Relatórios Contábeis	a) Demonstrativo Receitas/Despesas b) Livro de Caixa c) Fluxo de Caixa			
2)Receitas	a) Contas Processadas b) Acordos c) Gráficos			
3)Despesas	a) Notas Fiscais b) Recibos c) Impostos/ Encargos Sociais			
4) Conciliação Bancária	a) Extrato C/C b) Extrato Aplicação c) Extrato Poupança d) Fluxo de Caixa			

Observações:

PARECER DO CONSELHO FISCAL

1º CONSELHEIRO: _____

APROVADO: ()

NÃO APROVADO: () CONFORME MOTIVOS ACIMA APRESENTADOS.

ASSINATURA CONSELHEIRO FISCAL : _____ **DATA** ____ / ____ / ____

PARECER DO CONSELHO FISCAL

2º CONSELHEIRO: _____

APROVADO: ()

NÃO APROVADO: () CONFORME MOTIVOS ACIMA APRESENTADOS.

ASSINATURA CONSELHEIRO FISCAL: _____ **DATA** ____ / ____ / ____

PARECER DO CONSELHO FISCAL

3º CONSELHEIRO: _____

APROVADO: ()

NÃO APROVADO: () CONFORME MOTIVOS ACIMA APRESENTADOS.

ASSINATURA CONSELHEIRO FISCAL: _____ **DATA** ____/____/____

ESPAÇO RESERVADO À JR OFFICE
(Esclarecimentos e Respostas)

ESPAÇO RESERVADO AO(A) SÍNDICO(A)
(Esclarecimentos e Respostas)



Relatórios Contábeis

1 - Balancete Mensal e Detalhado

Estes relatórios demonstram toda a movimentação financeira do condomínio, saldos anteriores, receitas, despesas, investimentos e saldos remanescentes, um de forma sintética (mensal), outro de forma detalhada.

- 1 - Balancete Mensal e Detalhado
- 2 - Livro Caixa
- 3 - Conta Caixa
- 4 - Razão de Contas
- 5 - Balancetes Acumulados
- 6 - Gráficos Contábeis
- 7 - Gráficos de Consumo
- 8 - Inventário Patrimonial

AMOB ASSOCIAÇÃO

Abril / 2019 - Período: 01/04/2019 a 30/04/2019

RECEITAS/HISTÓRICO	VALORES EM R\$	[%]
Receitas Operacionais		
Acordo - Ref: 04/19	110,38	28,28 %
Aluguel de Espaço - Ref: 04/19	280,00	71,72 %
	390,38	4,63 %
Receitas		
Repasso Cota Parte de Condomínio - Ref: 04/19	5.285,98	98,88 %
Aluguel de Espaço - Ref: 04/19	60,00	1,12 %
	5.345,98	63,38 %
RECEITAS FINANCEIRAS		
Rendimento de Aplicação - Ref: 04/19	27,80	100,00 %
	27,80	0,33 %
RECEITAS TAXA EXTRA		
Mensalidade Associação - Ref: 03/19	60,00	2,25 %
Mensalidade Associação - Ref: 04/19	2.610,00	97,75 %
	2.670,00	31,66 %
Total:	8.434,16	

Nara Gabriela da Silva
Contadora
CRC DF 622703/O-6

DESPESAS/HISTÓRICO	VALORES EM R\$	[%]
Tarifas Bancárias		
IOF	0,82	0,12 %
Tarifas de Cobrança	338,25	50,86 %
Imp. de Renda	27,00	4,06 %
Despesas Bancárias	198,59	29,86 %
Tarifa Kit Serviço	80,00	12,03 %
Tarifa Doc	20,36	3,06 %
	665,02	2,52 %
Despesa Administrativa		
Honorários Contábeis	955,87	4,15 %
Associação dos Condomínios - Ref: 05/19	260,00	1,13 %
Repasso Condomínio Geral	20.000,00	86,90 %
Pró-Labore Presidente	1.335,00	5,80 %
INSS	465,00	2,02 %
	23.015,87	87,14 %
Contas de Compensação		
Pagamento Indevido	197,95	100,00 %
	197,95	0,75 %
Despesas Confraternizações/Eventos		
Festa Junina	600,00	100,00 %
	600,00	2,27 %
DESPESAS TECNICO E ADMINISTRATIVAS		
Serviços de Consultoria/Fiscalização	1.933,50	100,00 %
	1.933,50	7,32 %
Total:	26.412,34	

RESUMO

Saldo Anterior:	23.226,00
Total de Receitas:	8.434,16
Total de Despesas:	(26.412,34)
Saldo do Mês:	(17.978,18)
SALDO A SER TRANSFERIDO:	5.247,82

CONTAS CORRENTES	VALORES EM R\$
1-C/C B.BRASIL NOVA	
01 - Saldo Anterior	0,00
02 - Créditos	8.406,36
03 - Débitos	(26.384,52)
04 - Transferência (-)	(4.460,03)
04 - Transferência (+)	22.438,19

126

AMOB ASSOCIAÇÃO

Abril / 2019 - Período: 01/04/2019 a 30/04/2019

		0,00
2-C/ APLICAÇÃO B.B		
01 - Saldo Anterior		23.446,91
02 - Créditos		27,80
03 - Débitos		(27,82)
04 - Transferência (-)		(22.438,19)
04 - Transferência (+)		4.460,03
		5.468,73
3-C/ APLICAÇÃO B.B - SEGURANÇA		
01 - Saldo Anterior		(11,48)
02 - Créditos		0,00
03 - Débitos		0,00
		(11,48)
4-C/ APLICAÇÃO B.B - CLUBE		
01 - Saldo Anterior		(69,37)
02 - Créditos		0,00
03 - Débitos		0,00
		(69,37)
5-C/ APLICAÇÃO B.B		
01 - Saldo Anterior		(131,78)
02 - Créditos		0,00
03 - Débitos		0,00
		(131,78)
6-CAIXA ROTATIVO		
01 - Saldo Anterior		(8,28)
02 - Créditos		0,00
03 - Débitos		0,00
		(8,28)

Nara Gabriela da Silva
Contadora
CRC DF 622703/O-8

NOTA EXPLICATIVA

> POR FALTA DOS EXTRATOS DAS CONTAS APLICAÇÕES BB SEGURANÇA, BB CLUBE E BB, NÃO HOUE AS DEVIDAS ATUALIZAÇÕES DOS SALDOS DE ACORDO COM O RENDIMENTO MENSAL.

> INFORMAMOS QUE A DESPESA NO VALOR DE R\$ 197,95 CONSTANTE NO BOLETO BANCÁRIO DA EMPRESA JR OFFICE REFERENTE À RESSARCIMENTO DE REGISTRO DE ATA FOI COBRADA INDEVIDAMENTE NESTE MÊS, RESSALTAMOS QUE O VALOR SERÁ COMPENSADO POSTERIORMENTE.

> INFORMAMOS QUE A NOTA FISCAL N° 89 DA EMPRESA BIO CONSULTORIA AMBIENTAL LTDA NO VALOR TOTAL DE R\$ 1.933,50 FOI REALIZADO O PAGAMENTO INTEGRAL, O VALOR QUE DEVERIA TER SIDO PAGO É DE R\$ 1.814,61 COM AS DEVIDAS DEDUÇÕES DOS IMPOSTOS DESCRITOS EM NOTA, A SABER, IRRF R\$ 29,00 E PIS/COFINS/CSLLS R\$ 89,89, ORIENTAMOS QUE A DIFERENÇA NO VALOR DE R\$ 118,89, SEJA SOLICITADA À EMPRESA O RESSARCIMENTO;

AMOB ASSOCIAÇÃO

Nara Gabriela da Silva
Contadora

Abril / 2019 - Período: 01/04/2019 a 30/04/2019

CRC DF 022703/O-8

RECEITAS/HISTÓRICO									
Unidade	Mês Ref.	Vencimento	Acordo	Mensalidade Associação				Acréscimos / Descontos	Total
ADNA1/01	04/2019	20/04/2019	0,00	15,00	0,00	0,00	0,00	0,00	15,00
ADNA1/03	04/2019	20/04/2019	0,00	15,00	0,00	0,00	0,00	0,00	15,00
ADNA1/04	04/2019	20/04/2019	0,00	15,00	0,00	0,00	0,00	0,00	15,00
ADNA1/07	04/2019	20/04/2019	0,00	15,00	0,00	0,00	0,00	0,00	15,00
ADNA1/08	04/2019	20/04/2019	0,00	15,00	0,00	0,00	0,00	0,00	15,00
ADNA1/09	04/2019	23/04/2019	0,00	15,00	0,00	0,00	0,00	0,00	15,00
ADNA1/10	04/2019	20/04/2019	0,00	15,00	0,00	0,00	0,00	0,00	15,00
ADNA1/11	04/2019	20/04/2019	0,00	15,00	0,00	0,00	0,00	0,00	15,00
ADNA1/12	04/2019	10/04/2019	0,00	15,00	0,00	0,00	0,00	0,00	15,00
CAMOR/05	04/2019	20/04/2019	0,00	15,00	0,00	0,00	0,00	0,00	15,00
CAMOR/07	04/2019	20/04/2019	0,00	15,00	0,00	0,00	0,00	0,00	15,00
CAMOR/09	04/2019	20/04/2019	0,00	15,00	0,00	0,00	0,00	0,00	15,00
CAMOR/11	04/2019	20/04/2019	0,00	15,00	0,00	0,00	0,00	0,00	15,00
CAMOR/13	04/2019	20/04/2019	0,00	15,00	0,00	0,00	0,00	0,00	15,00
CAMOR/15	04/2019	20/04/2019	0,00	15,00	0,00	0,00	0,00	0,00	15,00
CAMOR/16	04/2019	20/04/2019	0,00	15,00	0,00	0,00	0,00	0,00	15,00
CAMOR/17	04/2019	20/04/2019	0,00	15,00	0,00	0,00	0,00	0,00	15,00
CAMOR/18	04/2019	23/04/2019	0,00	15,00	0,00	0,00	0,00	0,00	15,00
CAMOR/19	04/2019	20/04/2019	0,00	15,00	0,00	0,00	0,00	0,00	15,00
CAMOR/24	04/2019	20/04/2019	0,00	15,00	0,00	0,00	0,00	0,00	15,00
CAMOR/32	04/2019	20/04/2019	0,00	15,00	0,00	0,00	0,00	0,00	15,00
CAMOR/34	04/2019	20/04/2019	0,00	15,00	0,00	0,00	0,00	0,00	15,00
CAMOR/38	04/2019	28/04/2019	0,00	15,00	0,00	0,00	0,00	0,00	15,00
CAMOR/38	04/2019	20/04/2019	0,00	15,00	0,00	0,00	0,00	0,00	15,00
CAMOR/40	04/2019	10/04/2019	0,00	15,00	0,00	0,00	0,00	0,00	15,00
CAZUL/02	04/2019	20/04/2019	0,00	15,00	0,00	0,00	0,00	0,00	15,00
CAZUL/03	04/2019	20/04/2019	0,00	15,00	0,00	0,00	0,00	0,00	15,00
CESPE/02	04/2019	20/04/2019	0,00	15,00	0,00	0,00	0,00	0,00	15,00
CESPE/04	04/2019	20/04/2019	0,00	15,00	0,00	0,00	0,00	0,00	15,00
CESPE/06	04/2019	20/04/2019	0,00	15,00	0,00	0,00	0,00	0,00	15,00
CESPE/08	04/2019	20/04/2019	0,00	15,00	0,00	0,00	0,00	0,00	15,00
CESPE/10	04/2019	20/04/2019	0,00	15,00	0,00	0,00	0,00	0,00	15,00
CESPE/11	04/2019	20/04/2019	0,00	15,00	0,00	0,00	0,00	0,00	15,00
CESPE/13	04/2019	20/04/2019	0,00	15,00	0,00	0,00	0,00	0,00	15,00
CESPE/14	04/2019	20/04/2019	0,00	15,00	0,00	0,00	0,00	0,00	15,00
CESPE/19	04/2019	20/04/2019	0,00	15,00	0,00	0,00	0,00	0,00	15,00
CESPE/21	04/2019	20/04/2019	0,00	15,00	0,00	0,00	0,00	0,00	15,00
CESPE/22	04/2019	28/04/2019	0,00	15,00	0,00	0,00	0,00	0,00	15,00
CESPE/24	04/2019	20/04/2019	0,00	15,00	0,00	0,00	0,00	0,00	15,00
CESPE/25	04/2019	20/04/2019	0,00	15,00	0,00	0,00	0,00	0,00	15,00
CESPE/26	04/2019	20/04/2019	0,00	15,00	0,00	0,00	0,00	0,00	15,00
CESPE/27	04/2019	20/04/2019	0,00	15,00	0,00	0,00	0,00	0,00	15,00
CESPE/28	04/2019	20/04/2019	0,00	15,00	0,00	0,00	0,00	0,00	15,00
CESPE/30	04/2019	28/04/2019	0,00	15,00	0,00	0,00	0,00	0,00	15,00
CESPE/31	04/2019	10/04/2019	0,00	15,00	0,00	0,00	0,00	0,00	15,00
CESPE/33	04/2019	20/04/2019	0,00	15,00	0,00	0,00	0,00	0,00	15,00
CESPE/34	04/2019	20/04/2019	0,00	15,00	0,00	0,00	0,00	0,00	15,00
CESPE/35	04/2019	20/04/2019	0,00	15,00	0,00	0,00	0,00	0,00	15,00
CESPE/37	04/2019	28/04/2019	0,00	15,00	0,00	0,00	0,00	0,00	15,00
CESPE/38	04/2019	20/04/2019	0,00	15,00	0,00	0,00	0,00	0,00	15,00
CESPE/40	04/2019	20/04/2019	0,00	15,00	0,00	0,00	0,00	0,00	15,00
CESPE/43	04/2019	20/04/2019	0,00	15,00	0,00	0,00	0,00	0,00	15,00
CESPE/44	04/2019	20/04/2019	0,00	15,00	0,00	0,00	0,00	0,00	15,00
CESPE/48	04/2019	20/04/2019	0,00	15,00	0,00	0,00	0,00	0,00	15,00
CESPE/49	04/2019	10/04/2019	15,45	0,00	0,00	0,00	0,00	0,00	15,45
CESPE/52	04/2019	12/04/2019	33,13	0,00	0,00	0,00	0,00	0,00	33,13
CRDOR/04	04/2019	20/04/2019	0,00	15,00	0,00	0,00	0,00	0,00	15,00
CRDOR/06	04/2019	20/04/2019	0,00	15,00	0,00	0,00	0,00	0,00	15,00
CRDOR/08	04/2019	28/04/2019	0,00	15,00	0,00	0,00	0,00	0,00	15,00
DNIEL/03	04/2019	28/04/2019	15,45	0,00	0,00	0,00	0,00	0,00	15,45
DNIEL/06	04/2019	20/04/2019	0,00	15,00	0,00	0,00	0,00	0,00	15,00
DNIEL/07	04/2019	20/04/2019	0,00	15,00	0,00	0,00	0,00	0,00	15,00
DNIEL/08	04/2019	28/04/2019	0,00	15,00	0,00	0,00	0,00	0,00	15,00
DNIEL/09	04/2019	10/04/2019	0,00	15,00	0,00	0,00	0,00	0,00	15,00
DNIEL/12	04/2019	20/04/2019	0,00	15,00	0,00	0,00	0,00	0,00	15,00
DNIEL/13	04/2019	20/04/2019	0,00	15,00	0,00	0,00	0,00	0,00	15,00
EDAV/01	04/2019	28/04/2019	0,00	15,00	0,00	0,00	0,00	0,00	15,00
EDAV/04	04/2019	20/04/2019	0,00	15,00	0,00	0,00	0,00	0,00	15,00
EDAV/06	04/2019	10/04/2019	0,00	15,00	0,00	0,00	0,00	0,00	15,00
EDAV/07	04/2019	10/04/2019	0,00	15,00	0,00	0,00	0,00	0,00	15,00
ELIAN/01	04/2019	20/04/2019	0,00	15,00	0,00	0,00	0,00	0,00	15,00
ELIAN/02	04/2019	20/04/2019	0,00	15,00	0,00	0,00	0,00	0,00	15,00
ELIAN/03	04/2019	20/04/2019	0,00	15,00	0,00	0,00	0,00	0,00	15,00
ELIAN/05	04/2019	20/04/2019	0,00	15,00	0,00	0,00	0,00	0,00	15,00
ELIAN/06	04/2019	20/04/2019	0,00	15,00	0,00	0,00	0,00	0,00	15,00
ELIAN/08	04/2019	20/04/2019	0,00	15,00	0,00	0,00	0,00	0,00	15,00
MDEUS/01	04/2019	20/04/2019	0,00	15,00	0,00	0,00	0,00	0,00	15,00
MDEUS/02	04/2019	20/04/2019	0,00	15,00	0,00	0,00	0,00	0,00	15,00
MDEUS/03	04/2019	20/04/2019	0,00	15,00	0,00	0,00	0,00	0,00	15,00
MDEUS/04	04/2019	20/04/2019	0,00	15,00	0,00	0,00	0,00	0,00	15,00
MDEUS/05	04/2019	20/04/2019	0,00	15,00	0,00	0,00	0,00	0,00	15,00
MDEUS/07	04/2019	20/04/2019	0,00	15,00	0,00	0,00	0,00	0,00	15,00
MDEUS/08	04/2019	28/04/2019	0,00	15,00	0,00	0,00	0,00	0,00	15,00
MDEUS/09	04/2019	20/04/2019	0,00	15,00	0,00	0,00	0,00	0,00	15,00
MDEUS/10	04/2019	20/04/2019	0,00	15,00	0,00	0,00	0,00	0,00	15,00
MDEUS/11	04/2019	20/04/2019	0,00	15,00	0,00	0,00	0,00	0,00	15,00
MDEUS/12	04/2019	10/04/2019	0,00	15,00	0,00	0,00	0,00	0,00	15,00

AMOB ASSOCIAÇÃO

Abril / 2019 - Período: 01/04/2019 a 30/04/2019

TJUDA/19	04/2019	20/04/2019	0,00	15,00	0,00	0,00	0,00	0,00	0,00	15,00
TJUDA/20	04/2019	20/04/2019	0,00	15,00	0,00	0,00	0,00	0,00	0,00	15,00
TJUDA/23	03/2019	01/04/2019	0,00	15,00	0,00	0,00	0,00	0,00	0,00	15,00
TJUDA/24	04/2019	28/04/2019	0,00	15,00	0,00	0,00	0,00	0,00	0,00	15,00
TJUDA/25	04/2019	20/04/2019	0,00	15,00	0,00	0,00	0,00	0,00	0,00	15,00
TJUDA/30	04/2019	20/04/2019	0,00	15,00	0,00	0,00	0,00	0,00	0,00	15,00
Totais:			110,38	2.670,00	0,00	0,00	0,00	0,00	0,00	2.780,38

OUTRAS RECEITAS		VALORES EM R\$
Receitas		
Aluguel de Espaço		50,00
Aluguel de Espaço		100,00
Aluguel de Espaço		50,00
Aluguel de Espaço		80,00
Repasso Cota Parte de Condomínio		5.285,98
Aluguel de Espaço		60,00
Rendimento de Aplicação		27,80
		5.853,78
Total:		5.853,78
TOTAL DE RECEITAS:		8.434,16

Nara Gabriela da Silva
Contadora
CRC DF 022703/O-8

DESPESAS/HISTÓRICO	Mês Ref.	Baixa	Cheque	Nota Fiscal	Valor
Tarifas Bancárias					
IOF - BANCO DO BRASIL S/A	04/2019	30/04/2019	Débito Aut.		0,82
Tarifas de Cobrança - BANCO DO BRASIL S/A - REF. MÊS 04/2019	04/2019	01/04/2019	Débito Aut.		1,00
Tarifas de Cobrança - BANCO DO BRASIL S/A - REF. MÊS 04/2019	04/2019	02/04/2019	Débito Aut.		4,50
Tarifas de Cobrança - BANCO DO BRASIL S/A - REF. MÊS 04/2019	04/2019	02/04/2019	Débito Aut.		1,00
Tarifas de Cobrança - BANCO DO BRASIL S/A - REF. MÊS 04/2019	04/2019	03/04/2019	Débito Aut.		2,25
Tarifas de Cobrança - BANCO DO BRASIL S/A - REF. MÊS 04/2019	04/2019	04/04/2019	Débito Aut.		29,25
Tarifas de Cobrança - BANCO DO BRASIL S/A - REF. MÊS 04/2019	04/2019	05/04/2019	Débito Aut.		2,25
Tarifas de Cobrança - BANCO DO BRASIL S/A - REF. MÊS 04/2019	04/2019	08/04/2019	Débito Aut.		6,75
Tarifas de Cobrança - BANCO DO BRASIL S/A - REF. MÊS 04/2019	04/2019	09/04/2019	Débito Aut.		27,00
Tarifas de Cobrança - BANCO DO BRASIL S/A - REF. MÊS 04/2019	04/2019	10/04/2019	Débito Aut.		6,75
Tarifas de Cobrança - BANCO DO BRASIL S/A - REF. MÊS 04/2019	04/2019	10/04/2019	Débito Aut.		3,00
Tarifas de Cobrança - BANCO DO BRASIL S/A - REF. MÊS 04/2019	04/2019	11/04/2019	Débito Aut.		20,25
Tarifas de Cobrança - BANCO DO BRASIL S/A - REF. MÊS 04/2019	04/2019	12/04/2019	Débito Aut.		2,25
Tarifas de Cobrança - BANCO DO BRASIL S/A - REF. MÊS 04/2019	04/2019	15/04/2019	Débito Aut.		4,50
Tarifas de Cobrança - BANCO DO BRASIL S/A - REF. MÊS 04/2019	04/2019	16/04/2019	Débito Aut.		9,00
Tarifas de Cobrança - BANCO DO BRASIL S/A - REF. MÊS 04/2019	04/2019	22/04/2019	Débito Aut.		4,50
Tarifas de Cobrança - BANCO DO BRASIL S/A - REF. MÊS 04/2019	04/2019	22/04/2019	Débito Aut.		40,00
Tarifas de Cobrança - BANCO DO BRASIL S/A - REF. MÊS 04/2019	04/2019	23/04/2019	Débito Aut.		119,25
Tarifas de Cobrança - BANCO DO BRASIL S/A - REF. MÊS 04/2019	04/2019	24/04/2019	Débito Aut.		9,00
Tarifas de Cobrança - BANCO DO BRASIL S/A - REF. MÊS 04/2019	04/2019	26/04/2019	Débito Aut.		4,50
Tarifas de Cobrança - BANCO DO BRASIL S/A - REF. MÊS 04/2019	04/2019	29/04/2019	Débito Aut.		2,25
Tarifas de Cobrança - BANCO DO BRASIL S/A - REF. MÊS 04/2019	04/2019	29/04/2019	Débito Aut.		12,00
Tarifas de Cobrança - BANCO DO BRASIL S/A - REF. MÊS 04/2019	04/2019	30/04/2019	Débito Aut.		27,00
Imp. de Renda - BANCO DO BRASIL S/A	04/2019	30/04/2019	Débito Aut.		27,00
Despesas Bancárias - BANCO DO BRASIL S/A - REF. TARIFA DÉB AUTOMÁTICO	04/2019	24/04/2019	Débito Aut.		192,09
Despesas Bancárias - BANCO DO BRASIL S/A - REF. TARIFA SMS - MÊS ANTERIOR	04/2019	25/04/2019	Débito Aut.		6,50
Tarifa Kit Serviço - BANCO DO BRASIL S/A - REF. MÊS 04/2019	04/2019	10/04/2019	Débito Aut.		80,00
Tarifa Doc - BANCO DO BRASIL S/A - REF. MÊS 04/2019	04/2019	30/04/2019	Débito Aut.		10,18
Tarifa Doc - BANCO DO BRASIL S/A - REF. MÊS 04/2019	04/2019	30/04/2019	Débito Aut.		10,18
					665,02
Despesa Administrativa					
Honorários Contábeis - JR OFFICE - REF. MÊS 04/2019	04/2019	15/04/2019	Internet	1885	955,87
Associação dos Condomínios - MOVIMENTO COMUNITÁRIO DO JARDIM BOTÂNICO - REF. PARC. 04/12	05/2019	22/04/2019	Internet		260,00
Repasso Condomínio Geral - AMOB ASSOCIAÇÃO - REF. TAXA INVESTIMENTO ARRECADADO PELA ASSOCIAÇÃO	04/2019	15/04/2019	Transfer		20.000,00
Pró-Labore Presidente - RICARDO FELIX SANTANA - REF. MÊS 04/2019	04/2019	30/04/2019	TED		1.335,00
INSS - GUIA DE PREVIDÊNCIA SOCIAL - GPS - REF. MÊS 03/2019	04/2019	18/04/2019	Internet		485,00
					23.015,87
Contas de Compensação					
Pagamento Indevido - 2º OFIC. REG. CIVIL, TIT. E DOCS PJ - REF. DESPESA CARTORIAL - REGISTRO DE ATA - A.G.O DIA 22/09/2018 (DUPLICIDADE)	04/2019	15/04/2019	Internet		197,95

AMOB ASSOCIAÇÃO

Abril / 2019 - Período: 01/04/2019 a 30/04/2019

					197,95
Despesas Confraternizações/Eventos					
Festa Junina - VICTOR BRAGA ALVARENGA - REF. CONTRATAÇÃO CANTOR FESTA JUNINA	04/2019	16/04/2019	TED		600,00
					600,00
DESPESAS TECNICO E ADMINISTRATIVAS					
Serviços de Consultoria/Fiscalização - BIO CONSULTORIA AMBIENTAL LTDA ME - REF. CONSULTORIA AMBIENTAL MÊS 04/2019	04/2019	30/04/2019	TED	89	1.933,50
					1.933,50
TOTAL DE DESPESAS:					28.412,34

RESUMO

Saldo Anterior:	23.226,00
Total de Receitas:	8.434,16
Total de Despesas:	(26.412,34)
Saldo do Mês:	(17.978,18)
SALDO A SER TRANSFERIDO:	5.247,82

Nara Gabriela da Silva
Contadora
CRC DF 022703/O-5

CONTAS CORRENTES	VALORES EM R\$
1-C/C B.BRASIL NOVA	
01 - Saldo Anterior	0,00
02 - Créditos	8.406,36
03 - Débitos	(26.384,52)
04 - Transferência (-)	(4.460,03)
04 - Transferência (+)	22.438,19
	R\$ 0,00
2-C/ APLICAÇÃO B.B	
01 - Saldo Anterior	23.446,91
02 - Créditos	27,80
03 - Débitos	(27,82)
04 - Transferência (-)	(22.438,19)
04 - Transferência (+)	4.460,03
	R\$ 5.468,73
3-C/ APLICAÇÃO B.B - SEGURANÇA	
01 - Saldo Anterior	(11,48)
02 - Créditos	0,00
03 - Débitos	0,00
	(R\$ 11,48)
4-C/ APLICAÇÃO B.B - CLUBE	
01 - Saldo Anterior	(69,37)
02 - Créditos	0,00
03 - Débitos	0,00
	(R\$ 69,37)
5-C/ APLICAÇÃO B.B	
01 - Saldo Anterior	(131,78)
02 - Créditos	0,00
03 - Débitos	0,00
	(R\$ 131,78)
6-CAIXA ROTATIVO	
01 - Saldo Anterior	(6,28)
02 - Créditos	0,00
03 - Débitos	0,00
	(R\$ 6,28)

NOTA EXPLICATIVA

> POR FALTA DOS EXTRATOS DAS CONTAS APLICAÇÕES BB SEGURANÇA, BB CLUBE E BB, NÃO HOUE AS DEVIDAS ATUALIZAÇÕES DOS SALDOS DE ACORDO COM O RENDIMENTO MENSAL.

> INFORMAMOS QUE A DESPESA NO VALOR DE R\$ 197,95 CONSTANTE NO BOLETO BANCÁRIO DA EMPRESA JR OFFICE REFERENTE À RESSARCIMENTO DE REGISTRO DE ATA FOI COBRADA INDEVIDAMENTE NESTE MÊS, RESSALTAMOS QUE O VALOR SERÁ COMPENSADO POSTERIORMENTE.

> INFORMAMOS QUE A NOTA FISCAL N° 89 DA EMPRESA BIO CONSULTORIA AMBIENTAL LTDA NO VALOR TOTAL DE R\$ 1.933,50 FOI REALIZADO O PAGAMENTO INTEGRAL, O VALOR QUE DEVERIA TER SIDO PAGO É DE R\$ 1.814,61 COM AS DEVIDAS DEDUÇÕES DOS IMPOSTOS DESCRITOS EM NOTA, A SABER, IRRF R\$ 29,00 E PIS/COFINS/CSLLS R\$ 89,89, ORIENTAMOS QUE A DIFERENÇA NO VALOR DE R\$ 118,89, SEJA SOLICITADA À EMPRESA O RESSARCIMENTO;



Relatórios Contábeis

2 - Livro Caixa

O relatório de Livro Caixa, demonstra toda a movimentação bancária ocorrida na conta corrente, detalhando por ordem cronológica a movimentação de receitas e despesas.

- 1 - Balancete Mensal e Detalhado
- 2 - Livro Caixa
- 3 - Conta Caixa
- 4 - Razão de Contas
- 5 - Balancetes Acumulados
- 6 - Gráficos Contábeis
- 7 - Gráficos de Consumo
- 8 - Inventário Patrimonial

AMOB ASSOCIAÇÃO

Nara Gabriela da Silva
Contadora
CRC DF 022703/O-6

Fluxo de Caixa da Conta Corrente 1-C/C B.BRASIL NOVA, nº 305060-2

Período: 01/04/2019 a 30/04/2019

Saldo Inicial: R\$ 0,00

Descrição	Data	Tipo Pgto.	Nota Fiscal	Crédito	Débito	Saldo
RESGATE AUTOMÁTICO	01/04/2019			1,00	0,00	1,00
Baixa da Unidade:PELOI/29 Ref:03/2019	01/04/2019			15,00	0,00	16,00
Baixa da Unidade:TJUDA/23 Ref:03/2019	01/04/2019			15,00	0,00	31,00
Tarifas de Cobrança	01/04/2019	Débito Aut.		0,00	1,00	30,00
Acordo Unid:PELOI/15 Parc: 1/1	02/04/2019			18,45	0,00	48,45
Tarifas de Cobrança	02/04/2019	Débito Aut.		0,00	1,00	44,45
Tarifas de Cobrança	02/04/2019	Débito Aut.		0,00	4,50	39,95
Baixa da Unidade:ADNA1/04 Ref:04/2019	03/04/2019			15,00	0,00	54,95
Baixa da Unidade:CAMOR/05 Ref:04/2019	03/04/2019			15,00	0,00	69,95
Baixa da Unidade:CAMOR/36 Ref:04/2019	03/04/2019			15,00	0,00	84,95
Baixa da Unidade:CAZUL/03 Ref:04/2019	03/04/2019			15,00	0,00	99,95
Baixa da Unidade:CESPE/48 Ref:04/2019	03/04/2019			15,00	0,00	114,95
Baixa da Unidade:MDEUS/12 Ref:04/2019	03/04/2019			15,00	0,00	129,95
Baixa da Unidade:MDEUS/13 Ref:03/2019	03/04/2019			15,00	0,00	144,95
Baixa da Unidade:MDEUS/20 Ref:04/2019	03/04/2019			15,00	0,00	159,95
Baixa da Unidade:MDEUS/31 Ref:04/2019	03/04/2019			15,00	0,00	174,95
Baixa da Unidade:PAMOB/05 Ref:04/2019	03/04/2019			15,00	0,00	189,95
Baixa da Unidade:PAMOB/07 Ref:03/2019	03/04/2019			15,00	0,00	204,95
Baixa da Unidade:PAMOB/10 Ref:04/2019	03/04/2019			15,00	0,00	219,95
Baixa da Unidade:PELOI/07 Ref:04/2019	03/04/2019			15,00	0,00	234,95
Tarifas de Cobrança	03/04/2019	Débito Aut.		0,00	2,25	232,70
Baixa da Unidade:TJUDA/25 Ref:04/2019	04/04/2019			15,00	0,00	247,70
Tarifas de Cobrança	04/04/2019	Débito Aut.		0,00	29,25	218,45
APLICAÇÃO AUTOMÁTICA	04/04/2019			0,00	203,45	15,00
Baixa da Unidade:PELOI/31 Ref:04/2019	05/04/2019			15,00	0,00	30,00
Baixa da Unidade:RMESS/05 Ref:04/2019	05/04/2019			15,00	0,00	45,00
Baixa da Unidade:RMESS/14 Ref:04/2019	05/04/2019			15,00	0,00	60,00
Tarifas de Cobrança	05/04/2019	Débito Aut.		0,00	2,25	57,75
Baixa da Unidade:CAMOR/16 Ref:04/2019	08/04/2019			15,00	0,00	72,75
Baixa da Unidade:CESPE/27 Ref:04/2019	08/04/2019			15,00	0,00	87,75
Baixa da Unidade:EDAVI/07 Ref:04/2019	08/04/2019			15,00	0,00	102,75
Baixa da Unidade:ELIAN/01 Ref:04/2019	08/04/2019			15,00	0,00	117,75
Baixa da Unidade:ELIAN/06 Ref:04/2019	08/04/2019			15,00	0,00	132,75
Baixa da Unidade:MDEUS/27 Ref:04/2019	08/04/2019			15,00	0,00	147,75
Baixa da Unidade:MDEUS/47 Ref:04/2019	08/04/2019			15,00	0,00	162,75
Baixa da Unidade:PAMOB/06 Ref:04/2019	08/04/2019			15,00	0,00	177,75
Baixa da Unidade:RMESS/12 Ref:04/2019	08/04/2019			15,00	0,00	192,75
Baixa da Unidade:TJUDA/16 Ref:04/2019	08/04/2019			15,00	0,00	207,75
Acordo Unid:PAMOB/08 Parc: 1/1	08/04/2019			15,45	0,00	223,20
Acordo Unid:PELOI/01 Parc: 1/1	08/04/2019			15,45	0,00	238,65
Tarifas de Cobrança	08/04/2019	Débito Aut.		0,00	6,75	231,90
APLICAÇÃO AUTOMÁTICA	08/04/2019			0,00	51,00	180,90
Baixa da Unidade:CAMOR/40 Ref:04/2019	09/04/2019			15,00	0,00	195,90
Baixa da Unidade:CESPE/31 Ref:04/2019	09/04/2019			15,00	0,00	210,90
Baixa da Unidade:RMESS/22 Ref:04/2019	09/04/2019			15,00	0,00	225,90
Tarifas de Cobrança	09/04/2019	Débito Aut.		0,00	27,00	198,90
APLICAÇÃO AUTOMÁTICA	09/04/2019			0,00	153,90	45,00
Baixa da Unidade:ADNA1/12 Ref:04/2019	10/04/2019			15,00	0,00	60,00
Baixa da Unidade:CESPE/21 Ref:04/2019	10/04/2019			15,00	0,00	75,00
Baixa da Unidade:DNIEL/09 Ref:04/2019	10/04/2019			15,00	0,00	90,00
Baixa da Unidade:EDAVI/06 Ref:04/2019	10/04/2019			15,00	0,00	105,00
Baixa da Unidade:MDEUS/14 Ref:04/2019	10/04/2019			15,00	0,00	120,00
Baixa da Unidade:RMESS/08 Ref:04/2019	10/04/2019			15,00	0,00	135,00
Baixa da Unidade:RMESS/24 Ref:04/2019	10/04/2019			15,00	0,00	150,00
Baixa da Unidade:TJUDA/01 Ref:04/2019	10/04/2019			15,00	0,00	165,00
Acordo Unid:CESPE/49 Parc: 1/1	10/04/2019			15,45	0,00	180,45
RESGATE AUTOMÁTICO	10/04/2019			44,75	0,00	225,20
Tarifas de Cobrança	10/04/2019	Débito Aut.		0,00	3,00	222,20
Tarifas de Cobrança	10/04/2019	Débito Aut.		0,00	6,75	215,45
Tarifa Kit Serviço	10/04/2019	Débito Aut.		0,00	80,00	135,45
Baixa da Unidade:CAMOR/19 Ref:04/2019	11/04/2019			15,00	0,00	150,45
Tarifas de Cobrança	11/04/2019	Débito Aut.		0,00	20,25	130,20
APLICAÇÃO AUTOMÁTICA	11/04/2019			0,00	115,20	15,00
Baixa da Unidade:RMESS/10 Ref:04/2019	12/04/2019			15,00	0,00	30,00
Acordo Unid:CESPE/52 Parc: 1/1	12/04/2019			33,13	0,00	63,13
Tarifas de Cobrança	12/04/2019	Débito Aut.		0,00	2,25	60,88
Baixa da Unidade:CESPE/26 Ref:04/2019	15/04/2019			15,00	0,00	75,88
Baixa da Unidade:CESPE/37 Ref:04/2019	15/04/2019			15,00	0,00	90,88
Baixa da Unidade:MDEUS/30 Ref:04/2019	15/04/2019			15,00	0,00	105,88
Baixa da Unidade:PELOI/47 Ref:04/2019	15/04/2019			15,00	0,00	120,88
RESGATE AUTOMÁTICO	15/04/2019			21.097,44	0,00	21.218,32
Tarifas de Cobrança	15/04/2019	Débito Aut.		0,00	4,50	21.213,82
Pagamento Indevido	15/04/2019	Internet		0,00	197,95	21.015,87
Honorários Contábeis	15/04/2019	Internet	1885	0,00	955,87	20.060,00
Repasso Condomínio Geral	15/04/2019	Transfer		0,00	20.000,00	60,00
RESGATE AUTOMÁTICO	16/04/2019			549,00	0,00	609,00

AMOB ASSOCIAÇÃO

Nara Gabriela da Silva
Contadora
CRC DF 022703/O-8

Fluxo de Caixa da Conta Corrente 1-C/C B.BRASIL NOVA, nº 305060-2

Período: 01/04/2019 a 30/04/2019

Saldo Inicial: R\$ 0,00

Descrição	Data	Tipo Pgto.	Nota Fiscal	Crédito	Débito	Saldo
Tarifas de Cobrança	16/04/2019	Débito Aut.		0,00	9,00	600,00
Festa Junina	16/04/2019	TED		0,00	600,00	0,00
Baixa da Unidade:MDEUS/07 Ref:04/2019	18/04/2019			15,00	0,00	15,00
Baixa da Unidade:PELOI/33 Ref:04/2019	18/04/2019			15,00	0,00	30,00
REGATE AUTOMATICO	18/04/2019			465,00	0,00	495,00
INSS	18/04/2019	Internet		0,00	465,00	30,00
Baixa da Unidade:ADNA1/01 Ref:04/2019	22/04/2019			15,00	0,00	45,00
Baixa da Unidade:ADNA1/07 Ref:04/2019	22/04/2019			15,00	0,00	60,00
Baixa da Unidade:ADNA1/10 Ref:04/2019	22/04/2019			15,00	0,00	75,00
Baixa da Unidade:CAMOR/24 Ref:04/2019	22/04/2019			15,00	0,00	90,00
Baixa da Unidade:CAMOR/32 Ref:04/2019	22/04/2019			15,00	0,00	105,00
Baixa da Unidade:CAMOR/34 Ref:04/2019	22/04/2019			15,00	0,00	120,00
Baixa da Unidade:CAMOR/38 Ref:04/2019	22/04/2019			15,00	0,00	135,00
Baixa da Unidade:CESPE/02 Ref:04/2019	22/04/2019			15,00	0,00	150,00
Baixa da Unidade:CESPE/14 Ref:04/2019	22/04/2019			15,00	0,00	165,00
Baixa da Unidade:CESPE/22 Ref:04/2019	22/04/2019			15,00	0,00	180,00
Baixa da Unidade:CESPE/24 Ref:04/2019	22/04/2019			15,00	0,00	195,00
Baixa da Unidade:CESPE/28 Ref:04/2019	22/04/2019			15,00	0,00	210,00
Baixa da Unidade:CESPE/33 Ref:04/2019	22/04/2019			15,00	0,00	225,00
Baixa da Unidade:CESPE/34 Ref:04/2019	22/04/2019			15,00	0,00	240,00
Baixa da Unidade:CESPE/35 Ref:04/2019	22/04/2019			15,00	0,00	255,00
Baixa da Unidade:CRDOR/04 Ref:04/2019	22/04/2019			15,00	0,00	270,00
Baixa da Unidade:DNIEL/06 Ref:04/2019	22/04/2019			15,00	0,00	285,00
Baixa da Unidade:DNIEL/12 Ref:04/2019	22/04/2019			15,00	0,00	300,00
Baixa da Unidade:DNIEL/13 Ref:04/2019	22/04/2019			15,00	0,00	315,00
Baixa da Unidade:EDAVI/01 Ref:04/2019	22/04/2019			15,00	0,00	330,00
Baixa da Unidade:EDAVI/04 Ref:04/2019	22/04/2019			15,00	0,00	345,00
Baixa da Unidade:ELIAN/02 Ref:04/2019	22/04/2019			15,00	0,00	360,00
Baixa da Unidade:ELIAN/08 Ref:04/2019	22/04/2019			15,00	0,00	375,00
Baixa da Unidade:MDEUS/02 Ref:04/2019	22/04/2019			15,00	0,00	390,00
Baixa da Unidade:MDEUS/09 Ref:04/2019	22/04/2019			15,00	0,00	405,00
Baixa da Unidade:MDEUS/11 Ref:04/2019	22/04/2019			15,00	0,00	420,00
Baixa da Unidade:MDEUS/16 Ref:04/2019	22/04/2019			15,00	0,00	435,00
Baixa da Unidade:MDEUS/17 Ref:04/2019	22/04/2019			15,00	0,00	450,00
Baixa da Unidade:MDEUS/19 Ref:04/2019	22/04/2019			15,00	0,00	465,00
Baixa da Unidade:MDEUS/21 Ref:04/2019	22/04/2019			15,00	0,00	480,00
Baixa da Unidade:MDEUS/24 Ref:04/2019	22/04/2019			15,00	0,00	495,00
Baixa da Unidade:MDEUS/35 Ref:04/2019	22/04/2019			15,00	0,00	510,00
Baixa da Unidade:PAMOB/01 Ref:04/2019	22/04/2019			15,00	0,00	525,00
Baixa da Unidade:PAMOB/08 Ref:04/2019	22/04/2019			15,00	0,00	540,00
Baixa da Unidade:PAMOB/11 Ref:04/2019	22/04/2019			15,00	0,00	555,00
Baixa da Unidade:PAMOB/12 Ref:04/2019	22/04/2019			15,00	0,00	570,00
Baixa da Unidade:PAMOB/14 Ref:04/2019	22/04/2019			15,00	0,00	585,00
Baixa da Unidade:PELOI/01 Ref:04/2019	22/04/2019			15,00	0,00	600,00
Baixa da Unidade:PELOI/02 Ref:04/2019	22/04/2019			15,00	0,00	615,00
Baixa da Unidade:PELOI/04 Ref:04/2019	22/04/2019			15,00	0,00	630,00
Baixa da Unidade:PELOI/06 Ref:04/2019	22/04/2019			15,00	0,00	645,00
Baixa da Unidade:PELOI/10 Ref:04/2019	22/04/2019			15,00	0,00	660,00
Baixa da Unidade:PELOI/20 Ref:04/2019	22/04/2019			15,00	0,00	675,00
Baixa da Unidade:PELOI/23 Ref:04/2019	22/04/2019			15,00	0,00	690,00
Baixa da Unidade:PELOI/35 Ref:04/2019	22/04/2019			15,00	0,00	705,00
Baixa da Unidade:PELOI/37 Ref:04/2019	22/04/2019			15,00	0,00	720,00
Baixa da Unidade:PELOI/39 Ref:04/2019	22/04/2019			15,00	0,00	735,00
Baixa da Unidade:PELOI/43 Ref:04/2019	22/04/2019			15,00	0,00	750,00
Baixa da Unidade:PELOI/45 Ref:04/2019	22/04/2019			15,00	0,00	765,00
Baixa da Unidade:RMESS/18 Ref:04/2019	22/04/2019			15,00	0,00	780,00
Baixa da Unidade:RMESS/30 Ref:04/2019	22/04/2019			15,00	0,00	795,00
Baixa da Unidade:TJUDA/20 Ref:04/2019	22/04/2019			15,00	0,00	810,00
Baixa da Unidade:TJUDA/30 Ref:04/2019	22/04/2019			15,00	0,00	825,00
REGATE AUTOMATICO	22/04/2019			274,50	0,00	1.099,50
Tarifas de Cobrança	22/04/2019	Débito Aut.		0,00	4,50	1.095,00
Tarifas de Cobrança	22/04/2019	Débito Aut.		0,00	40,00	1.055,00
Associação dos Condomínios	22/04/2019	Internet		0,00	260,00	795,00
Baixa da Unidade:ADNA1/09 Ref:04/2019	23/04/2019			15,00	0,00	810,00
Baixa da Unidade:CAMOR/18 Ref:04/2019	23/04/2019			15,00	0,00	825,00
Baixa da Unidade:MDEUS/43 Ref:04/2019	23/04/2019			15,00	0,00	840,00
Baixa da Unidade:TJUDA/04 Ref:04/2019	23/04/2019			15,00	0,00	855,00
Aluguel de Espaço	23/04/2019			80,00	0,00	915,00
Tarifas de Cobrança	23/04/2019	Débito Aut.		0,00	119,25	795,75
APLICAÇÃO AUTOMATICA	23/04/2019			0,00	675,75	120,00
Baixa da Unidade:ADNA1/03 Ref:04/2019	24/04/2019			15,00	0,00	135,00
Baixa da Unidade:ADNA1/08 Ref:04/2019	24/04/2019			15,00	0,00	150,00
Baixa da Unidade:ADNA1/11 Ref:04/2019	24/04/2019			15,00	0,00	165,00
Baixa da Unidade:CAMOR/07 Ref:04/2019	24/04/2019			15,00	0,00	180,00
Baixa da Unidade:CAMOR/09 Ref:04/2019	24/04/2019			15,00	0,00	195,00
Baixa da Unidade:CAMOR/11 Ref:04/2019	24/04/2019			15,00	0,00	210,00

AMOB ASSOCIAÇÃO

Nara Gabriela da Silva
Contadora
CRC DF 0227030-8

Fluxo de Caixa da Conta Corrente 1-C/C B.BRASIL NOVA, nº 305080-2

Período: 01/04/2019 a 30/04/2019

Saldo Inicial: R\$ 0,00

Descrição	Data	Tipo Pgto.	Nota Fiscal	Crédito	Débito	Saldo
Baixa da Unidade:CAMOR/13 Ref:04/2019	24/04/2019			15,00	0,00	225,00
Baixa da Unidade:CAMOR/15 Ref:04/2019	24/04/2019			15,00	0,00	240,00
Baixa da Unidade:CAMOR/17 Ref:04/2019	24/04/2019			15,00	0,00	255,00
Baixa da Unidade:CAZUL/02 Ref:04/2019	24/04/2019			15,00	0,00	270,00
Baixa da Unidade:CESPE/04 Ref:04/2019	24/04/2019			15,00	0,00	285,00
Baixa da Unidade:CESPE/06 Ref:04/2019	24/04/2019			15,00	0,00	300,00
Baixa da Unidade:CESPE/08 Ref:04/2019	24/04/2019			15,00	0,00	315,00
Baixa da Unidade:CESPE/10 Ref:04/2019	24/04/2019			15,00	0,00	330,00
Baixa da Unidade:CESPE/11 Ref:04/2019	24/04/2019			15,00	0,00	345,00
Baixa da Unidade:CESPE/13 Ref:04/2019	24/04/2019			15,00	0,00	360,00
Baixa da Unidade:CESPE/19 Ref:04/2019	24/04/2019			15,00	0,00	375,00
Baixa da Unidade:CESPE/25 Ref:04/2019	24/04/2019			15,00	0,00	390,00
Baixa da Unidade:CESPE/38 Ref:04/2019	24/04/2019			15,00	0,00	405,00
Baixa da Unidade:CESPE/40 Ref:04/2019	24/04/2019			15,00	0,00	420,00
Baixa da Unidade:CESPE/43 Ref:04/2019	24/04/2019			15,00	0,00	435,00
Baixa da Unidade:CESPE/44 Ref:04/2019	24/04/2019			15,00	0,00	450,00
Baixa da Unidade:CRDOR/06 Ref:04/2019	24/04/2019			15,00	0,00	465,00
Baixa da Unidade:DNIEL/07 Ref:04/2019	24/04/2019			15,00	0,00	480,00
Baixa da Unidade:ELIAN/03 Ref:04/2019	24/04/2019			15,00	0,00	495,00
Baixa da Unidade:ELIAN/05 Ref:04/2019	24/04/2019			15,00	0,00	510,00
Baixa da Unidade:MDEUS/01 Ref:04/2019	24/04/2019			15,00	0,00	525,00
Baixa da Unidade:MDEUS/03 Ref:04/2019	24/04/2019			15,00	0,00	540,00
Baixa da Unidade:MDEUS/04 Ref:04/2019	24/04/2019			15,00	0,00	555,00
Baixa da Unidade:MDEUS/05 Ref:04/2019	24/04/2019			15,00	0,00	570,00
Baixa da Unidade:MDEUS/10 Ref:04/2019	24/04/2019			15,00	0,00	585,00
Baixa da Unidade:MDEUS/15 Ref:04/2019	24/04/2019			15,00	0,00	600,00
Baixa da Unidade:MDEUS/22 Ref:04/2019	24/04/2019			15,00	0,00	615,00
Baixa da Unidade:MDEUS/25 Ref:04/2019	24/04/2019			15,00	0,00	630,00
Baixa da Unidade:MDEUS/36 Ref:04/2019	24/04/2019			15,00	0,00	645,00
Baixa da Unidade:MDEUS/37 Ref:04/2019	24/04/2019			15,00	0,00	660,00
Baixa da Unidade:PAMOB/03 Ref:04/2019	24/04/2019			15,00	0,00	675,00
Baixa da Unidade:PELOI/03 Ref:04/2019	24/04/2019			15,00	0,00	690,00
Baixa da Unidade:PELOI/05 Ref:04/2019	24/04/2019			15,00	0,00	705,00
Baixa da Unidade:PELOI/09 Ref:04/2019	24/04/2019			15,00	0,00	720,00
Baixa da Unidade:PELOI/12 Ref:04/2019	24/04/2019			15,00	0,00	735,00
Baixa da Unidade:PELOI/14 Ref:04/2019	24/04/2019			15,00	0,00	750,00
Baixa da Unidade:PELOI/16 Ref:04/2019	24/04/2019			15,00	0,00	765,00
Baixa da Unidade:PELOI/21 Ref:04/2019	24/04/2019			15,00	0,00	780,00
Baixa da Unidade:PELOI/27 Ref:04/2019	24/04/2019			15,00	0,00	795,00
Baixa da Unidade:RMESS/02 Ref:04/2019	24/04/2019			15,00	0,00	810,00
Baixa da Unidade:RMESS/04 Ref:04/2019	24/04/2019			15,00	0,00	825,00
Baixa da Unidade:RMESS/28 Ref:04/2019	24/04/2019			15,00	0,00	840,00
Baixa da Unidade:RMESS/32 Ref:04/2019	24/04/2019			15,00	0,00	855,00
Baixa da Unidade:SCALAR/02 Ref:04/2019	24/04/2019			15,00	0,00	870,00
Baixa da Unidade:TJUDA/07 Ref:04/2019	24/04/2019			15,00	0,00	885,00
Baixa da Unidade:TJUDA/10 Ref:04/2019	24/04/2019			15,00	0,00	900,00
Baixa da Unidade:TJUDA/11 Ref:04/2019	24/04/2019			15,00	0,00	915,00
Baixa da Unidade:TJUDA/12 Ref:04/2019	24/04/2019			15,00	0,00	930,00
Baixa da Unidade:TJUDA/14 Ref:04/2019	24/04/2019			15,00	0,00	945,00
Baixa da Unidade:TJUDA/15 Ref:04/2019	24/04/2019			15,00	0,00	960,00
Baixa da Unidade:TJUDA/17 Ref:04/2019	24/04/2019			15,00	0,00	975,00
Baixa da Unidade:TJUDA/18 Ref:04/2019	24/04/2019			15,00	0,00	990,00
Baixa da Unidade:TJUDA/19 Ref:04/2019	24/04/2019			15,00	0,00	1.005,00
Tarifas de Cobrança	24/04/2019	Débito Aut.		0,00	9,00	996,00
Despesas Bancárias	24/04/2019	Débito Aut.		0,00	192,09	803,91
APLICAÇÃO AUTOMÁTICA	24/04/2019			0,00	803,91	0,00
RESGATE AUTOMÁTICO	25/04/2019			6,50	0,00	6,50
Baixa da Unidade:DNIEL/08 Ref:04/2019	25/04/2019			15,00	0,00	21,50
Baixa da Unidade:TJUDA/24 Ref:04/2019	25/04/2019			15,00	0,00	36,50
Despesas Bancárias	25/04/2019	Débito Aut.		0,00	6,50	30,00
Acordo Unid:DNIEL/03 Parc:1/1	26/04/2019			15,45	0,00	45,45
Aluguel de Espaço	26/04/2019			50,00	0,00	95,45
Tarifas de Cobrança	26/04/2019	Débito Aut.		0,00	4,50	90,95
APLICAÇÃO AUTOMÁTICA	26/04/2019			0,00	75,50	15,45
Baixa da Unidade:CESPE/30 Ref:04/2019	29/04/2019			15,00	0,00	30,45
Baixa da Unidade:CRDOR/06 Ref:04/2019	29/04/2019			15,00	0,00	45,45
Baixa da Unidade:MDEUS/08 Ref:04/2019	29/04/2019			15,00	0,00	60,45
Baixa da Unidade:MDEUS/23 Ref:04/2019	29/04/2019			15,00	0,00	75,45
Baixa da Unidade:MDEUS/29 Ref:04/2019	29/04/2019			15,00	0,00	90,45
Baixa da Unidade:PAMOB/07 Ref:04/2019	29/04/2019			15,00	0,00	105,45
Baixa da Unidade:PELOI/08 Ref:04/2019	29/04/2019			15,00	0,00	120,45
Baixa da Unidade:PELOI/15 Ref:04/2019	29/04/2019			15,00	0,00	135,45
Baixa da Unidade:PELOI/18 Ref:04/2019	29/04/2019			15,00	0,00	150,45
Baixa da Unidade:PELOI/19 Ref:04/2019	29/04/2019			15,00	0,00	165,45
Baixa da Unidade:PELOI/25 Ref:04/2019	29/04/2019			15,00	0,00	180,45
Baixa da Unidade:TJUDA/02 Ref:04/2019	29/04/2019			15,00	0,00	195,45

AMOB ASSOCIAÇÃO

Fluxo de Caixa da Conta Corrente 1-C/C B.BRASIL NOVA, nº 305060-2

Período: 01/04/2019 a 30/04/2019

Saldo Inicial: R\$ 0,00

Descrição	Data	Tipo Pgto.	Nota Fiscal	Crédito	Débito	Saldo
Aluguel de Espaço	29/04/2019			50,00	0,00	245,45
Aluguel de Espaço	29/04/2019			50,00	0,00	295,45
Aluguel de Espaço	29/04/2019			50,00	0,00	345,45
Tarifas de Cobrança	29/04/2019	Débito Aut.		0,00	2,25	343,20
Tarifas de Cobrança	29/04/2019	Débito Aut.		0,00	12,00	331,20
APLICAÇÃO AUTOMÁTICA	29/04/2019			0,00	151,20	180,00
Aluguel de Espaço	30/04/2019			80,00	0,00	260,00
Repasso Cota Parte de Condomínio	30/04/2019			5.285,98	0,00	5.545,98
Tarifa Doc	30/04/2019	Débito Aut.		0,00	10,18	5.535,80
Tarifa Doc	30/04/2019	Débito Aut.		0,00	10,18	5.525,62
Tarifas de Cobrança	30/04/2019	Débito Aut.		0,00	27,00	5.498,62
Pró-Labore Presidente	30/04/2019	TED		0,00	1.335,00	4.163,62
Serviços de Consultoria/Fiscalização	30/04/2019	TED	89	0,00	1.933,50	2.230,12
APLICAÇÃO AUTOMÁTICA	30/04/2019			0,00	2.230,12	0,00
				30.844,55	30.844,55	

Saldo Final: R\$ 0,00

 Responsável pela Sufrva
 Contadora
 C.R.C. DF 022703/0-6

AMOB ASSOCIAÇÃO

Fluxo de Caixa da Conta Corrente 2-C/ APLICAÇÃO B.B, nº 405060 - 6

Período: 01/04/2019 a 30/04/2019

Saldo Inicial: R\$ 23.446,91

Descrição	Data	Tipo Pgto.	Nota Fiscal	Crédito	Débito	Saldo
RESGATE AUTOMÁTICO	01/04/2019			0,00	1,00	23.445,91
APLICAÇÃO AUTOMÁTICA	04/04/2019			203,45	0,00	23.649,36
APLICAÇÃO AUTOMÁTICA	08/04/2019			51,00	0,00	23.700,36
APLICAÇÃO AUTOMÁTICA	09/04/2019			153,90	0,00	23.854,26
RESGATE AUTOMÁTICO	10/04/2019			0,00	44,75	23.809,51
APLICAÇÃO AUTOMÁTICA	11/04/2019			115,20	0,00	23.924,71
RESGATE AUTOMÁTICO	15/04/2019			0,00	21.097,44	2.827,27
RESGATE AUTOMÁTICO	16/04/2019			0,00	549,00	2.278,27
RESGATE AUTOMÁTICO	18/04/2019			0,00	465,00	1.813,27
RESGATE AUTOMÁTICO	22/04/2019			0,00	274,50	1.538,77
APLICAÇÃO AUTOMÁTICA	23/04/2019			675,75	0,00	2.214,52
APLICAÇÃO AUTOMÁTICA	24/04/2019			803,91	0,00	3.018,43
RESGATE AUTOMÁTICO	25/04/2019			0,00	6,50	3.011,93
APLICAÇÃO AUTOMÁTICA	26/04/2019			75,50	0,00	3.087,43
APLICAÇÃO AUTOMÁTICA	29/04/2019			151,20	0,00	3.238,63
Rendimento de Aplicação	30/04/2019			27,80	0,00	3.266,43
APLICAÇÃO AUTOMÁTICA	30/04/2019			2.230,12	0,00	5.496,55
IOF	30/04/2019	Débito Aut.		0,00	0,82	5.495,73
Imp. de Renda	30/04/2019	Débito Aut.		0,00	27,00	5.468,73
				4.487,83	22.466,01	

Saldo Final: R\$ 5.468,73

 Nara Gabriela da Silva
 Contadora
 CRC DF 022703/O-6

AMOB ASSOCIAÇÃO

Fluxo de Caixa da Conta Corrente 3-C/ APLICAÇÃO B.B - SEGURANÇA, nº 304050-X

Período: 01/04/2019 a 30/04/2019

Saldo Inicial: (R\$11,48)

Descrição	Data	Tipo Pgto.	Nota Fiscal	Crédito	Débito	Saldo

Saldo Final: (R\$11,48)

Nara Gabriela da Silva
Contadora
CRC DF 022703/O-8

AMOB ASSOCIAÇÃO

Fluxo de Caixa da Conta Corrente 4-C/ APLICAÇÃO B.B - CLUBE, nº 708090-5

Período: 01/04/2019 a 30/04/2019

Saldo Inicial: (R\$69,37)

Descrição	Data	Tipo Pgto.	Nota Fiscal	Crédito	Débito	Saldo

Saldo Final: (R\$69,37)

Nara Galvão da Silva
Contadora
CRC DF 022703/O-6

AMOB ASSOCIAÇÃO

Fluxo de Caixa da Conta Corrente 5-C/ APLICAÇÃO B.B. nº 36597-8

Período: 01/04/2019 a 30/04/2019

Saldo Inicial: (R\$131,78)

Descrição	Data	Tipo Pgto.	Nota Fiscal	Crédito	Débito	Saldo

Saldo Final: (R\$131,78)

Nara Gabriela da Silv.
Contadora
CRC DF 022703/O-8



Relatórios Contábeis

3 - Conta Caixa

Este relatório demonstra a movimentação financeira do caixa do síndico. Detalha os recursos sacados em conta corrente ou recebidos em dinheiro, para pagamento de pequenas despesas.

- 1 - Balancete Mensal e Detalhado
- 2 - Livro Caixa
- 3 - Conta Caixa
- 4 - Razão de Contas
- 5 - Balancetes Acumulados
- 6 - Gráficos Contábeis
- 7 - Gráficos de Consumo
- 8 - Inventário Patrimonial

AMOB ASSOCIAÇÃO

Fluxo de Caixa da Conta Corrente 6-CAIXA ROTATIVO, n° ROTATIVO

Período: 01/04/2019 a 30/04/2019

Saldo Inicial: (R\$8,28)

Descrição	Data	Tipo Pçlo.	Nota Fiscal	Crédito	Débito	Saldo

Saldo Final: (R\$8,28)



Nara Gabriela da Silva
Contadora
CRS DF 022703/O-8



Relatórios Contábeis

4 - Razão de Contas

O relatório **Razão de Contas**, demonstra o histórico de todos os pagamentos de encargos sociais e impostos federais, facilitando a busca de comprovantes nas pastas de prestação de contas do mês e anteriores, e ainda proporciona um completo controle dos pagamentos efetuados, evitando a possível falta de pagamento de alguma referência.

- 1 - Balancete Mensal e Detalhado
- 2 - Livro Caixa
- 3 - Conta Caixa
- 4 - Razão de Contas
- 5 - Balancetes Acumulados
- 6 - Gráficos Contábeis
- 7 - Gráficos de Consumo
- 8 - Inventário Patrimonial

AMOB ASSOCIAÇÃO

Contas baixadas com pagamento entre 01/01/2000 e 30/04/2019

Grupo: todos Classe: INSS Fornecedor: todos

Classe da Conta	Pagamento	Tipo Pgto.	Valor Lcto	Valor Pago	Descrição
AMOB ASSOCIAÇÃO					
Despesa Administrativa					
INSS					
GUIA DE PREVIDÊNCIA SOCIAL - GPS	21/03/2018	DOC	465,00	465,00	REF. MÊS 02/2018
GUIA DE PREVIDÊNCIA SOCIAL - GPS	20/04/2018	Internet	465,00	465,00	REF. MÊS 03/2018
GUIA DE PREVIDÊNCIA SOCIAL - GPS	18/05/2018	Internet	465,00	465,00	REF. MÊS 04/2018
GUIA DE PREVIDÊNCIA SOCIAL - GPS	20/05/2018	Internet	465,00	465,00	REF. MÊS 05/2018
GUIA DE PREVIDÊNCIA SOCIAL - GPS	20/07/2018	Internet	465,00	465,00	REF. MÊS 06/2018
GUIA DE PREVIDÊNCIA SOCIAL - GPS	20/08/2018	Internet	465,00	465,00	REF. MÊS 07/2018
GUIA DE PREVIDÊNCIA SOCIAL - GPS	20/09/2018	Internet	465,00	465,00	REF. MÊS 08/2018
GUIA DE PREVIDÊNCIA SOCIAL - GPS	19/10/2018	Internet	465,00	465,00	REF. MÊS 09/2018
GUIA DE PREVIDÊNCIA SOCIAL - GPS	20/11/2018	Internet	465,00	465,00	REF. MÊS 10/2018
GUIA DE PREVIDÊNCIA SOCIAL - GPS	20/12/2018	Internet	465,00	465,00	REF. MÊS 11/2018
GUIA DE PREVIDÊNCIA SOCIAL - GPS	18/01/2019	Internet	465,00	465,00	REF. MÊS 12/2018
GUIA DE PREVIDÊNCIA SOCIAL - GPS	20/02/2019	Internet	465,00	465,00	REF. MÊS 01/2019
GUIA DE PREVIDÊNCIA SOCIAL - GPS	20/03/2019	Internet	465,00	465,00	REF. MÊS 02/2019
GUIA DE PREVIDÊNCIA SOCIAL - GPS	18/04/2019	Internet	465,00	465,00	REF. MÊS 03/2019
		Total Classe:	6.510,00	6.510,00	
		Total Grupo:	6.510,00	6.510,00	
		Total Condomínio:	6.510,00	6.510,00	
		Total:	6.510,00	6.510,00	

AMOB ASSOCIAÇÃO

Contas baixadas com pagamento entre 01/01/2000 e 30/04/2019

Grupo: todos Classe: INSS Fornecedor: todos

Classe da Conta	Pagamento	Tipo Pgto.	Valor Lcto	Valor Pago	Descrição
AMOB ASSOCIAÇÃO					
Despesas com Pessoal					
INSS					
MINISTÉRIO DA PREV E ASSISTÊNCIA SOCIAL	20/07/2016	Internet	1.380,41	1.380,41	REF. MÊS 06/2016
MINISTÉRIO DA PREV E ASSISTÊNCIA SOCIAL	19/08/2016	Internet	2.489,42	2.489,42	REF. MÊS 07/2016
MINISTÉRIO DA PREV E ASSISTÊNCIA SOCIAL	06/09/2016	Internet	2.171,65	2.171,65	REF. MÊS 08/2016
MINISTÉRIO DA PREV E ASSISTÊNCIA SOCIAL	20/10/2016	Internet	2.171,65	2.171,65	REF. MÊS 09/2016
MINISTÉRIO DA PREV E ASSISTÊNCIA SOCIAL	18/11/2016	Internet	2.149,83	2.149,83	REF. MÊS 10/2016
MINISTÉRIO DA PREV E ASSISTÊNCIA SOCIAL	20/12/2016	Internet	2.149,83	2.149,83	REF. MÊS 11/2016
MINISTÉRIO DA PREV E ASSISTÊNCIA SOCIAL	20/01/2017	Internet	2.149,83	2.149,83	REF. MÊS 12/2016
MINISTÉRIO DA PREV E ASSISTÊNCIA SOCIAL	20/02/2017	Internet	1.846,05	1.846,05	REF. MÊS 01/2017
MINISTÉRIO DA PREV E ASSISTÊNCIA SOCIAL	20/03/2017	Internet	442,91	442,91	REF. MÊS 02/2017
MINISTÉRIO DA PREV E ASSISTÊNCIA SOCIAL	20/04/2017	Internet	99,02	99,02	REF. MÊS 03/2017
MINISTÉRIO DA PREV E ASSISTÊNCIA SOCIAL	19/05/2017	Internet	63,85	63,85	REF. MÊS 04/2017
MINISTÉRIO DA PREV E ASSISTÊNCIA SOCIAL	20/06/2017	Internet	63,98	63,98	REF. MÊS 05/2017
MINISTÉRIO DA PREV E ASSISTÊNCIA SOCIAL	20/07/2017	Internet	63,85	63,85	REF. MÊS 06/2017
GUIA DE PREVIDÊNCIA SOCIAL - GPS	18/08/2017	Internet	873,74	873,74	REF. MÊS 07/2017
GUIA DE PREVIDÊNCIA SOCIAL - GPS	20/08/2017	Internet	974,24	974,24	REF. MÊS 08/2017
GUIA DE PREVIDÊNCIA SOCIAL - GPS	20/10/2017	Internet	974,24	974,24	REF. MÊS 09/2017
GUIA DE PREVIDÊNCIA SOCIAL - GPS	20/11/2017	Internet	974,24	974,24	REF. MÊS 10/2017
GUIA DE PREVIDÊNCIA SOCIAL - GPS	20/12/2017	Internet	1.410,61	1.410,61	REF. MÊS 11/2017
GUIA DE PREVIDÊNCIA SOCIAL - GPS	09/02/2018	Transfer	1.044,21	1.120,12	REF. MÊS 12/2017
GUIA DE PREVIDÊNCIA SOCIAL - GPS	22/02/2018	Transfer	465,00	465,00	REF. MÊS 01/2018
		Total Classe:	23.958,56	24.034,47	
		Total Grupo:	23.958,56	24.034,47	
		Total Condomínio:	23.958,56	24.034,47	
		Total:	23.958,56	24.034,47	

AMOB ASSOCIAÇÃO

Contas baixadas com pagamento entre 01/01/2000 e 30/04/2019

Grupo: todos Classe: INSS 13º Fornecedor: todos

Classe da Conta	Pagamento	Tipo Pgto.	Valor Lcto	Valor Pago	Descrição
AMOB ASSOCIAÇÃO					
Despesas com Pessoal					
INSS 13º					
MINISTÉRIO DA PREV E ASSISTÊNCIA SOCIAL	20/12/2016	Internet	820,48	820,48	REF. MÊS 13/2016
GUIA DE PREVIDÊNCIA SOCIAL - GPS	20/12/2017	Internet	65,44	65,44	REF. MÊS 13/2017
		Total Classe:	885,92	885,92	
		Total Grupo:	885,92	885,92	
		Total Condomínio:	885,92	885,92	
		Total:	885,92	885,92	

AMOB ASSOCIAÇÃO

Contas baixadas com pagamento entre 01/01/2000 e 30/04/2019

Grupo: todos Classe: Pis Fornecedor: todos

Classe da Conta	Pagamento	Tipo Pgto.	Valor Lcto	Valor Pago	Descrição
AMOB ASSOCIAÇÃO					
Despesas com Pessoal					
Pis					
DARF - SECRETARIA DA RECEITA FEDERAL	25/07/2016	Internet	13,26	13,26	REF. PERÍODO DE APURAÇÃO 30/08/2016
DARF - SECRETARIA DA RECEITA FEDERAL	25/08/2016	Internet	42,48	42,48	REF. PERÍODO DE APURAÇÃO 31/07/2016
DARF - SECRETARIA DA RECEITA FEDERAL	06/09/2016	Internet	35,17	35,17	REF. PERÍODO DE APURAÇÃO 31/08/2016
DARF - SECRETARIA DA RECEITA FEDERAL	25/10/2016	Internet	35,17	35,17	REF. PERÍODO DE APURAÇÃO 30/09/2016
DARF - SECRETARIA DA RECEITA FEDERAL	25/11/2016	Internet	35,17	35,17	REF. PERÍODO DE APURAÇÃO 31/10/2016
DARF - SECRETARIA DA RECEITA FEDERAL	23/12/2016	Internet	35,17	35,17	REF. PERÍODO DE APURAÇÃO 30/11/2016
DARF - SECRETARIA DA RECEITA FEDERAL	25/01/2017	Internet	69,39	69,39	REF. PERÍODO DE APURAÇÃO 31/12/2016
DARF - SECRETARIA DA RECEITA FEDERAL	24/02/2017	Internet	39,59	39,59	REF. PERÍODO DE APURAÇÃO 31/01/2017
DARF - SECRETARIA DA RECEITA FEDERAL	24/03/2017	Internet	40,36	40,36	REF. PERÍODO DE APURAÇÃO 28/02/2017
DARF - SECRETARIA DA RECEITA FEDERAL	25/04/2017	Internet	22,00	22,00	REF. PERÍODO DE APURAÇÃO 31/03/2017
DARF - SECRETARIA DA RECEITA FEDERAL	25/05/2017	Internet	14,19	14,19	REF. PERÍODO DE APURAÇÃO 30/04/2017
DARF - SECRETARIA DA RECEITA FEDERAL	23/06/2017	Internet	14,22	14,22	REF. PERÍODO DE APURAÇÃO 31/05/2017
DARF - SECRETARIA DA RECEITA FEDERAL	25/07/2017	Internet	14,19	14,19	REF. PERÍODO DE APURAÇÃO 30/06/2017
DARF - SECRETARIA DA RECEITA FEDERAL	25/08/2017	Internet	15,04	15,04	REF. PERÍODO DE APURAÇÃO 31/07/2017
DARF - SECRETARIA DA RECEITA FEDERAL	25/09/2017	Internet	15,04	15,04	REF. PERÍODO DE APURAÇÃO 31/08/2017
DARF - SECRETARIA DA RECEITA FEDERAL	25/10/2017	Internet	15,04	15,04	REF. PERÍODO DE APURAÇÃO 30/09/2017
DARF - SECRETARIA DA RECEITA FEDERAL	24/11/2017	Internet	15,04	15,04	REF. PERÍODO DE APURAÇÃO 31/10/2017
DARF - SECRETARIA DA RECEITA FEDERAL	22/12/2017	Internet	15,04	15,04	REF. PERÍODO DE APURAÇÃO 30/11/2017.
DARF - SECRETARIA DA RECEITA FEDERAL	09/02/2018	Transfer	30,98	32,61	REF. PERÍODO DE APURAÇÃO 31/12/2017.
		Total Classe:	506,54	508,37	
		Total Grupo:	506,54	508,37	
		Total Condomínio:	506,54	508,37	
		Total:	506,54	508,37	

AMOB ASSOCIAÇÃO

Contas baixadas com pagamento entre 01/01/2000 e 30/04/2019

Grupo: todos Classe: FGTS Fornecedor: todos

Classe da Conta	Pagamento	Tipo Pgto.	Valor Lcto	Valor Pago	Descrição
AMOB ASSOCIAÇÃO					
Despesas com Pessoal					
FGTS					
FUNDO DE GARANTIA DO TEMPO DE SERVIÇO	07/07/2016	Internet	281,39	281,39	REF. MÊS 06/2016
FUNDO DE GARANTIA DO TEMPO DE SERVIÇO	08/08/2016	Internet	339,83	358,55	REF. MÊS 07/2016
FUNDO DE GARANTIA DO TEMPO DE SERVIÇO	06/09/2016	Internet	281,39	281,39	REF. MÊS 08/2016
FUNDO DE GARANTIA DO TEMPO DE SERVIÇO	07/10/2016	Internet	281,39	281,39	REF. MÊS 09/2016
FUNDO DE GARANTIA DO TEMPO DE SERVIÇO	07/11/2016	Internet	281,39	281,39	REF. MÊS 10/2016
FUNDO DE GARANTIA DO TEMPO DE SERVIÇO	07/12/2016	Internet	422,09	422,09	REF. MÊS 11/2016
FUNDO DE GARANTIA DO TEMPO DE SERVIÇO	06/01/2017	Internet	562,79	562,79	REF. MÊS 12/2016
FUNDO DE GARANTIA DO TEMPO DE SERVIÇO	07/02/2017	Internet	316,75	316,75	REF. MÊS 01/2017
FUNDO DE GARANTIA DO TEMPO DE SERVIÇO	07/03/2017	Internet	322,84	322,84	REF. MÊS 02/2017
FUNDO DE GARANTIA DO TEMPO DE SERVIÇO	12/04/2017	Internet	176,03	185,73	REF. MÊS 03/2017
FUNDO DE GARANTIA DO TEMPO DE SERVIÇO	05/05/2017	Internet	113,50	113,50	REF. MÊS 04/2017
FUNDO DE GARANTIA DO TEMPO DE SERVIÇO	07/06/2017	Internet	113,74	113,74	REF. MÊS 05/2017
FUNDO DE GARANTIA DO TEMPO DE SERVIÇO	07/07/2017	Internet	113,50	113,50	REF. MÊS 06/2017
FUNDO DE GARANTIA DO TEMPO DE SERVIÇO	07/08/2017	Internet	120,31	120,31	REF. MÊS 07/2017
FUNDO DE GARANTIA DO TEMPO DE SERVIÇO	05/09/2017	Internet	120,31	120,31	REF. MÊS 08/2017
FUNDO DE GARANTIA DO TEMPO DE SERVIÇO	06/10/2017	Internet	120,31	120,31	REF. MÊS 09/2017
FUNDO DE GARANTIA DO TEMPO DE SERVIÇO	07/11/2017	Internet	120,31	120,31	REF. MÊS 10/2017
FUNDO DE GARANTIA DO TEMPO DE SERVIÇO	07/12/2017	Internet	178,20	178,20	REF. MÊS 11/2017
		Total Classe:	4.266,07	4.294,49	
		Total Grupo:	4.266,07	4.294,49	
		Total Condomínio:	4.266,07	4.294,49	
		Total:	4.266,07	4.294,49	

AMOB ASSOCIAÇÃO

Contas baixadas com pagamento entre 01/01/2000 e 30/04/2019

Grupo: todos Classe: GRRF-Guia Recolhimento Rescisório FGTS Fornecedor: todos

Classe da Conta	Pagamento	Tipo Pgto.	Valor Lcto	Valor Pago	Descrição
AMOB ASSOCIAÇÃO					
Despesas com Pessoal					
GRRF-Guia Recolhimento Rescisório FGTS					
FUNDO DE GARANTIA DO TEMPO DE SERVIÇO	20/03/2017	Internet	6.712,02	6.712,02	REF. TRABALHADOR: REGINA AMALIA DA GAMA GUERREIRO
FUNDO DE GARANTIA DO TEMPO DE SERVIÇO	27/12/2017	Internet	2.068,07	2.068,07	REF. PALOMA PEREIRA DA CRUZ.
		Total Classe:	8.780,09	8.780,09	
		Total Grupo:	8.780,09	8.780,09	
		Total Condomínio:	8.780,09	8.780,09	
		Total:	8.780,09	8.780,09	

AMOB ASSOCIAÇÃO

Contas baixadas com pagamento entre 01/01/2000 e 30/04/2019

Grupo: todos Classe: IRRF Fornecedor: todos

Classe da Conta	Pagamento	Tipo Pgto.	Valor Lcto	Valor Pago	Descrição
AMOB ASSOCIAÇÃO					
Despesas com Pessoal					
IRRF					
DARF - SECRETARIA DA RECEITA FEDERAL	20/07/2016	Internet	58,79	58,79	REF. PERÍODO DE APURAÇÃO 30/06/2016
DARF - SECRETARIA DA RECEITA FEDERAL	19/08/2016	Internet	58,79	58,79	REF. PERÍODO DE APURAÇÃO 31/07/2016
DARF - SECRETARIA DA RECEITA FEDERAL	06/09/2016	Internet	58,79	58,79	REF. PERÍODO DE APURAÇÃO 31/08/2016
DARF - SECRETARIA DA RECEITA FEDERAL	20/10/2016	Internet	58,79	58,79	REF. PERÍODO DE APURAÇÃO 30/09/2016
DARF - SECRETARIA DA RECEITA FEDERAL	18/11/2016	Internet	58,79	58,79	REF. PERÍODO DE APURAÇÃO 31/10/2016
DARF - SECRETARIA DA RECEITA FEDERAL	20/12/2016	Internet	58,79	58,79	REF. PERÍODO DE APURAÇÃO 30/11/2016
DARF - SECRETARIA DA RECEITA FEDERAL	20/01/2017	Internet	58,79	58,79	REF. PERÍODO DE APURAÇÃO 31/12/2016
DARF - SECRETARIA DA RECEITA FEDERAL	20/02/2017	Internet	58,79	58,79	REF. PERÍODO DE APURAÇÃO 31/01/2017
DARF - SECRETARIA DA RECEITA FEDERAL	20/03/2017	Internet	27,71	27,71	REF. PERÍODO DE APURAÇÃO 28/02/2017
MINISTERIO DA FAZENDA - NF:8702	20/07/2017	Internet	12,00	12,00	REF. RETENÇÃO S/ NF 8702
		Total Classe:	510,03	510,03	
		Total Grupo:	510,03	510,03	
		Total Condomínio:	510,03	510,03	
		Total:	510,03	510,03	

AMOB ASSOCIAÇÃO

Contas baixadas com pagamento entre 01/01/2000 e 30/04/2019

Grupo: todos Classe: Pis/Cofins/CSLL Fornecedor: todos

Classe da Conta	Pagamento	Tipo Pgto.	Valor Lcto	Valor Pago	Descrição
AMOB ASSOCIAÇÃO					
Despesas com Pessoal					
Pis/Cofins/CSLL					
MINISTERIO DA FAZENDA - NF.8702	20/06/2017	Dinheiro	37,20	37,20	REF. RETENÇÃO S/ NF 8702
		Total Classe:	37,20	37,20	
		Total Grupo:	37,20	37,20	
		Total Condomínio:	37,20	37,20	
		Total:	37,20	37,20	



Relatórios Contábeis

5 - Balancetes Acumulados

Este relatório demonstra os balancetes anteriores ao mês de referência, com o objetivo de proporcionar uma melhor análise comparativa das contas do mês em relação aos pagamentos e recebimentos anteriores.

- 1 - Balancete Mensal e Detalhado
- 2 - Livro Caixa
- 3 - Conta Caixa
- 4 - Razão de Contas
- 5 - Balancetes Acumulados
- 6 - Gráficos Contábeis
- 7 - Gráficos de Consumo
- 8 - Inventário Patrimonial



Nara Gabriel da Silva
Contábil
CRC DF 622703/0-6

Demonstrativo Anual de Receitas e Despesas com base no mês 04/2019

Saldos Iniciais	05/2018	06/2018	07/2018	08/2018	09/2018	10/2018	11/2018	12/2018	01/2019	02/2019	03/2019	04/2019
	11.022,41	13.163,72	8.456,73	11.224,73	11.424,27	12.145,18	14.207,31	17.223,86	17.059,51	20.188,91	22.023,93	23.226,00

DEMONSTRATIVO ANUAL DE RECEITAS

Receitas	05/2018	06/2018	07/2018	08/2018	09/2018	10/2018	11/2018	12/2018	01/2019	02/2019	03/2019	04/2019	Total	Média
Receitas Operacionais	959,30	318,43	145,05	313,12	181,13	313,12	15,45	194,82	318,30	130,27	130,77	110,35	3.138,61	261,05
Acordo	231,67	543,40	169,91	49,16	169,31	49,16	49,16	0,00	49,16	49,16	0,00	0,00	1.311,53	108,29
Acordo Extra Judicial	0,00	0,00	0,00	0,00	0,00	0,00	0,00	0,00	0,00	0,00	0,00	200,00	200,00	23,33
Aluguel de Espaço	1.150,07	861,83	315,06	362,25	351,04	362,25	54,61	134,02	367,46	179,43	130,77	300,38	4.730,14	394,17
Comiss de Representação	0,00	0,00	0,00	0,00	0,00	0,00	0,00	190,00	0,00	0,00	0,00	0,00	190,00	8,33
Resarcimento	30,00	30,00	15,00	0,00	0,00	0,00	15,00	15,00	0,00	0,00	0,00	0,00	105,00	8,75
Padrão taxa em atividade	30,00	30,00	15,00	0,00	0,00	0,00	15,00	15,00	0,00	0,00	0,00	0,00	205,00	17,08
Recursos	5.110,49	5.110,49	5.110,49	5.110,49	5.110,49	5.110,49	5.110,49	5.110,49	5.285,98	5.285,98	5.285,98	5.285,98	62.027,84	5.168,99
Recessos Cota Parte de Condomínio	0,00	450,00	0,00	0,00	0,00	0,00	0,00	0,00	0,00	0,00	0,00	0,00	450,00	37,50
Doações	0,00	1.600,00	100,00	0,00	0,00	0,00	0,00	0,00	0,00	0,00	0,00	0,00	1.700,00	146,67
Aluguel de Espaço	490,00	0,00	0,00	0,00	0,00	0,00	0,00	0,00	0,00	0,00	0,00	0,00	490,00	37,50
Frete Das Mãos	5.902,49	7.160,46	5.210,49	5.110,49	5.110,49	5.110,49	5.110,49	5.110,49	5.285,98	5.285,98	5.285,98	5.345,98	64.667,04	5.390,95
CONTAS DE COMPENSAÇÃO	0,00	0,00	3.078,15	0,00	0,00	0,00	0,00	0,00	0,00	0,00	0,00	0,00	3.078,15	256,51
Recorta de Vendas	0,00	0,00	3.078,15	0,00	0,00	0,00	0,00	0,00	0,00	0,00	0,00	0,00	3.078,15	256,51
RECEITAS FINANCEIRAS	15,86	21,05	21,90	23,69	23,69	19,88	26,53	26,53	37,91	40,68	41,71	27,89	335,18	27,93
Resarcimento de Aposado	15,86	21,05	21,90	23,69	23,69	19,88	26,53	26,53	37,91	40,68	41,71	27,89	335,18	27,93
RECEITAS TAXA EXTRA	3.047,25	2.581,70	2.745,90	2.850,45	2.850,45	2.734,80	2.715,87	2.580,43	2.806,00	2.980,00	2.825,00	2.670,00	32.786,40	2.732,20
Manutenção Associação	3.047,25	2.581,70	2.745,90	2.850,45	2.850,45	2.734,80	2.715,87	2.580,43	2.806,00	2.980,00	2.825,00	2.670,00	32.786,40	2.732,20
Total	9.844,96	10.655,07	11.367,00	8.327,25	7.982,29	7.987,37	8.173,42	8.496,35	9.096,09	8.293,45	8.293,45	8.434,16	105.822,71	8.618,55

DEMONSTRATIVO ANUAL DE DESPESAS

Despesas	05/2018	06/2018	07/2018	08/2018	09/2018	10/2018	11/2018	12/2018	01/2019	02/2019	03/2019	04/2019	Total	Média
Conservação e Manutenção Condominial	405,00	0,00	0,00	317,00	317,00	0,00	0,00	0,00	0,00	0,00	0,00	0,00	717,00	59,75
Manutenção/Manejo de Jardim	400,00	0,00	0,00	317,00	317,00	0,00	0,00	0,00	0,00	0,00	0,00	0,00	717,00	59,75
Tarifas Bancárias	0,00	0,00	0,00	0,00	0,00	0,00	0,00	0,00	0,00	0,00	0,00	0,00	0,00	0,00
IOF	1.043,00	861,00	593,00	917,00	854,00	833,00	435,75	391,25	494,50	304,00	366,75	338,25	7.341,50	611,79
Tarifas de Cobrança	0,00	3,34	2,46	2,87	3,64	2,18	16,24	1,52	4,27	2,64	5,30	27,00	71,46	5,96
Ins. de Renda	100,50	180,50	180,50	180,50	180,50	180,50	180,50	177,60	177,60	174,70	171,80	168,99	2.162,78	180,32
Despesas Bancárias	73,40	73,40	402,40	76,00	76,00	76,00	76,00	76,00	76,00	80,00	80,00	80,00	1.245,20	103,77
Taxa Rf Serviço	0,00	0,00	0,00	0,00	0,00	0,00	0,00	0,00	0,00	0,00	0,00	0,00	0,00	0,00
Manutenção/conservação de Custódio	19,40	0,00	0,00	20,30	0,00	42,40	0,00	0,00	0,00	0,00	51,90	0,00	94,35	7,86
Taxa Doc	87,30	0,00	0,00	10,15	0,00	0,00	0,00	0,00	0,00	20,38	10,18	20,38	70,30	5,86
Taxa TED	1.316,30	1.202,54	1.158,68	1.185,52	1.170,69	1.101,63	719,64	666,67	702,25	601,70	675,93	665,02	11.176,23	921,37
Despesas Administrativas	905,07	905,87	905,87	905,87	905,87	0,00	1.840,19	905,87	905,87	978,85	950,18	955,87	11.086,18	924,68
Honorários Contábeis	0,00	0,00	0,00	0,00	0,00	0,00	0,00	0,00	0,00	0,00	187,95	187,95	187,95	15,66
Despesas Contábeis	0,00	0,00	0,00	0,00	0,00	0,00	0,00	0,00	0,00	0,00	0,00	0,00	0,00	0,00
Honorários Advocatícios	0,00	0,00	0,00	0,00	0,00	0,00	0,00	0,00	0,00	0,00	0,00	0,00	0,00	0,00
Estacionamento	280,00	280,00	280,00	280,00	280,00	280,00	280,00	280,00	280,00	280,00	280,00	280,00	3.120,00	260,00
Associação dos Condôminos	0,00	0,00	0,00	0,00	0,00	0,00	0,00	0,00	0,00	0,00	0,00	0,00	0,00	0,00
Lanche P/Assessoria	474,83	474,83	474,83	474,83	474,83	474,83	474,83	474,83	474,83	474,83	474,83	474,83	5.698,47	474,87
Resarcimento	0,00	3.692,31	0,00	0,00	0,00	0,00	0,00	0,00	0,00	0,00	0,00	0,00	3.692,31	307,69
Receitas Condomínio Geral	19,38	1,56	11,22	4,07	344,48	5,36	41,99	0,00	23,03	17,43	3,42	0,00	475,94	39,25
Honorários de Cobrança	1.330,00	1.335,00	1.335,00	1.335,00	1.335,00	1.335,00	1.335,00	1.335,00	1.335,00	1.335,00	1.335,00	1.335,00	16.020,00	1.335,00
TX Encargamento de Exerc. Contábil	0,00	0,00	0,00	0,00	0,00	0,00	0,00	0,00	0,00	0,00	0,00	0,00	0,00	0,00
INSS	400,00	405,00	465,00	465,00	465,00	465,00	465,00	465,00	465,00	465,00	465,00	465,00	5.698,00	474,83
Público Estal de Conservação	0,00	0,00	0,00	0,00	0,00	0,00	0,00	0,00	0,00	0,00	0,00	0,00	0,00	0,00
Total	9.844,96	10.655,07	11.367,00	8.327,25	7.982,29	7.987,37	8.173,42	8.496,35	9.096,09	8.293,45	8.293,45	8.434,16	105.822,71	8.618,55

AMOB ASSOCIAÇÃO

Demonstrativo Anual de Receitas e Despesas com base no mês 04/2019

	04/2019	05/2019	06/2019	07/2019	08/2019	09/2019	10/2019	11/2019	12/2019	01/2020	02/2020	03/2020	04/2020	Total
Material Permanente	0,00	0,00	0,00	0,00	0,00	0,00	0,00	0,00	0,00	0,00	0,00	0,00	0,00	0,00
Atendimentos e Equipamentos	0,00	0,00	0,00	0,00	0,00	0,00	0,00	0,00	0,00	0,00	0,00	0,00	0,00	0,00
Correio de Correspondência	0,00	0,00	0,00	0,00	0,00	0,00	0,00	0,00	0,00	0,00	0,00	0,00	0,00	0,00
Pagamento Indivíduo	0,00	0,00	0,00	0,00	0,00	0,00	0,00	0,00	0,00	0,00	0,00	0,00	0,00	0,00
Despesas Contratações e Fretos	80,00	0,00	0,00	0,00	0,00	0,00	0,00	0,00	0,00	0,00	0,00	0,00	0,00	80,00
Locação de Mesas e Cadeiras	170,00	0,00	0,00	0,00	0,00	0,00	0,00	0,00	0,00	0,00	0,00	0,00	0,00	170,00
Serviços Prestados	0,00	0,00	0,00	0,00	0,00	0,00	0,00	0,00	0,00	0,00	0,00	0,00	0,00	0,00
Locação de Máquinas e Equipamentos	0,00	0,00	0,00	0,00	0,00	0,00	0,00	0,00	0,00	0,00	0,00	0,00	0,00	0,00
Festa para os Crianças	0,00	0,00	0,00	0,00	0,00	0,00	0,00	0,00	0,00	0,00	0,00	0,00	0,00	0,00
Festa Junina	0,00	4.877,78	1.067,67	80,00	0,00	0,00	0,00	0,00	0,00	0,00	0,00	0,00	0,00	6.025,45
	250,00	4.877,78	1.067,67	80,00	29,99	0,00	0,00	240,00	0,00	0,00	0,00	0,00	0,00	7.745,44
DESPESAS TÉCNICO E ADMINISTRATIVAS	343,37	346,67	331,87	350,44	0,00	0,00	0,00	0,00	0,00	0,00	0,00	0,00	0,00	1.372,35
IMR-Sociedade de Fomento	0,00	0,00	0,00	0,00	0,00	0,00	0,00	0,00	0,00	0,00	0,00	0,00	0,00	0,00
Doações	1.933,50	1.933,50	1.933,50	1.933,50	1.933,50	1.933,50	1.933,50	1.933,50	1.933,50	1.933,50	1.933,50	1.933,50	1.933,50	23.202,00
Serviços de Consultoria Realizada	2.276,07	2.280,17	2.285,37	2.289,94	1.933,50	2.233,50	2.233,50	2.233,50	2.233,50	2.233,50	2.233,50	2.233,50	2.233,50	24.874,36
Total	7.703,25	15.368,06	8.613,02	8.688,13	7.565,34	5.870,16	4.900,82	8.419,77	5.963,95	6.251,48	7.060,98	36.412,34	111.997,30	9.296,81

	05/2018	06/2018	07/2018	08/2018	09/2018	10/2018	11/2018	12/2018	01/2019	02/2019	03/2019	04/2019
Saldos Finais	13.165,72	8.450,73	11.234,73	11.474,77	12.145,18	14.207,31	17.283,86	17.656,51	30.188,91	22.023,52	23.226,00	5.247,02

 Natara Gabriela da Silva
 Contadora
 CRC DF 622703/O-8



Relatórios Contábeis

6 - Gráficos Contábeis

Estes relatórios demonstram de forma didática e clara as informações contábeis e gerenciais contidas no Office Book (pasta de balancete), proporcionando de forma rápida a visualização da situação financeira e administrativa. Demonstra ainda, tendências futuras para avaliação de receitas, despesas, inadimplência e conseqüente reavaliação da taxa condominial.

- 1 - Balancete Mensal e Detalhado
- 2 - Livro Caixa
- 3 - Conta Caixa
- 4 - Razão de Contas
- 5 - Balancetes Acumulados
- 6 - Gráficos Contábeis
- 7 - Gráficos de Consumo
- 8 - Inventário Patrimonial

AMOB ASSOCIAÇÃO

Síntico de despesas do mês 04/2019 - Regime Caixa

Perfil de Despesas

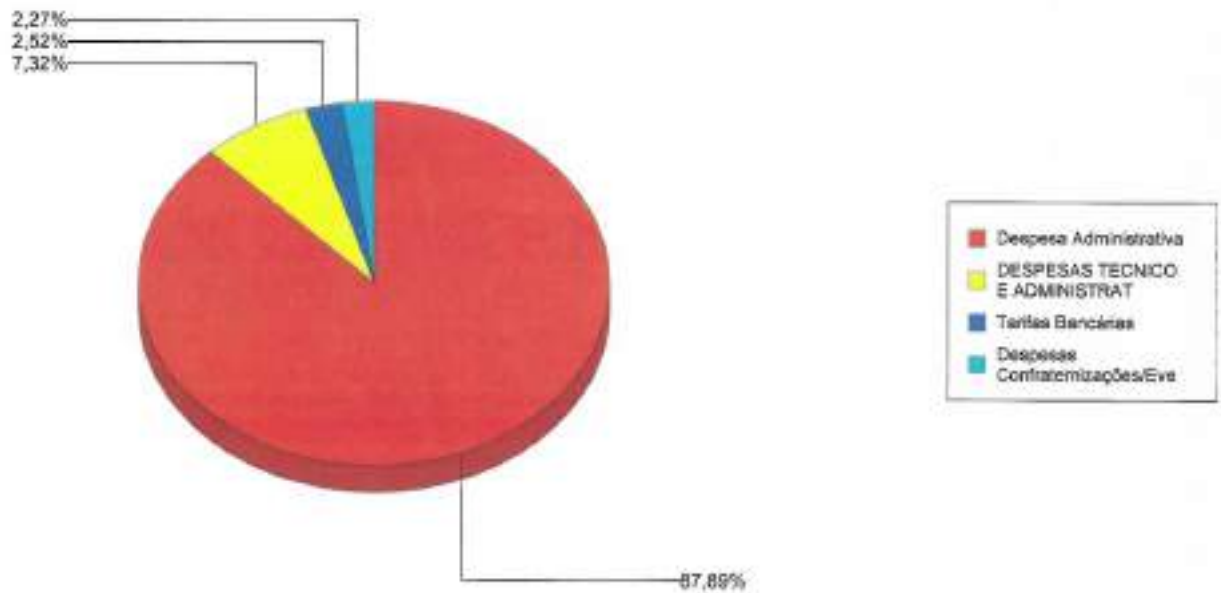
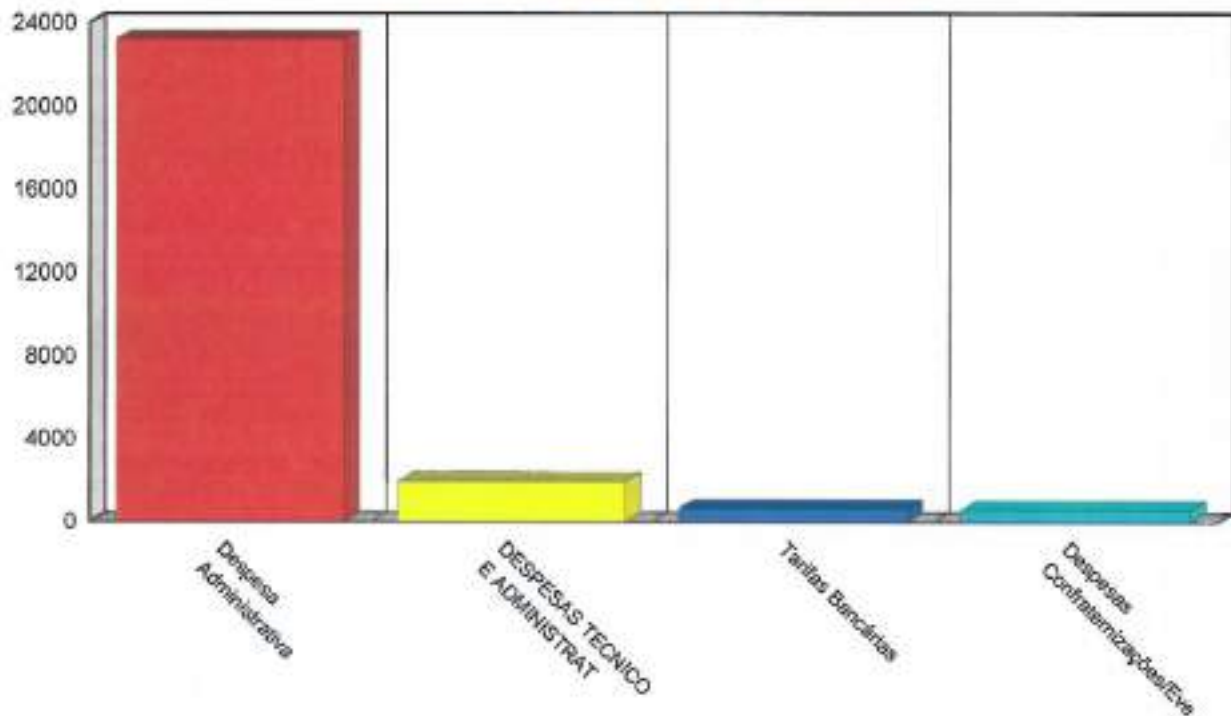

AMOB ASSOCIAÇÃO

Contas baixadas com data de pagamento 01/05/2018 e 30/04/2019 (regime de caixa)

Mês	Receita	Despesa	Superávit/Déficit	Margem
Mai/2018	9.844,56	7.703,25	2.141,31	21,75 %
Jun/2018	10.655,07	15.368,06	(4.712,99)	(44,23%)
Jul/2018	11.367,02	8.613,02	2.774,00	24,36 %
Ago/2018	8.335,67	8.086,13	249,54	2,99 %
Set/2018	8.227,25	7.558,34	670,91	8,15 %
Out/2018	7.932,29	5.870,16	2.062,13	26,00 %
Nov/2018	7.967,37	4.900,82	3.066,55	38,64 %
Dez/2018	8.173,42	8.410,77	(237,35)	(2,90%)
Jan/2019	8.496,35	5.363,95	3.132,40	36,87 %
Fev/2019	8.066,09	6.251,48	1.834,61	22,69 %
Mar/2019	8.263,46	7.060,98	1.202,48	14,55 %
Abr/2019	8.434,16	26.412,34	(17.978,18)	(213,16%)
Média:	8.618,56	9.299,78	(481,22)	
Total:	105.822,71	111.597,30	(5.774,59)	(5,46%)

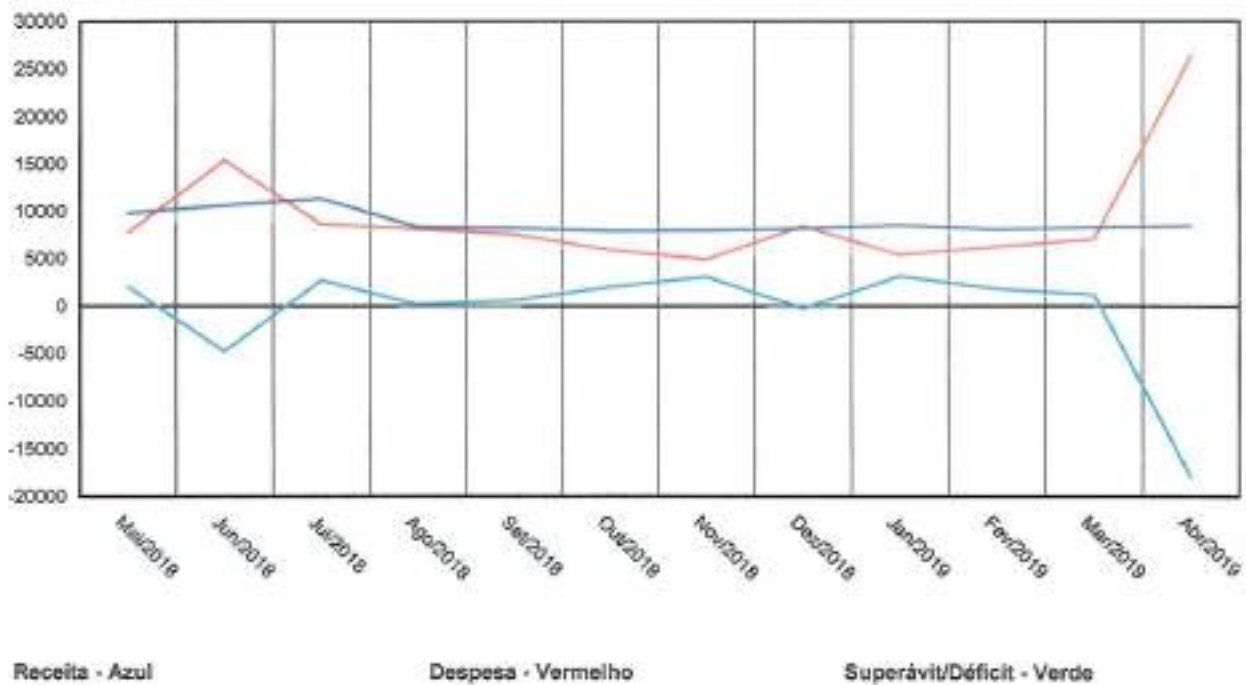

AMOB ASSOCIAÇÃO

Mês Base: 04/2019

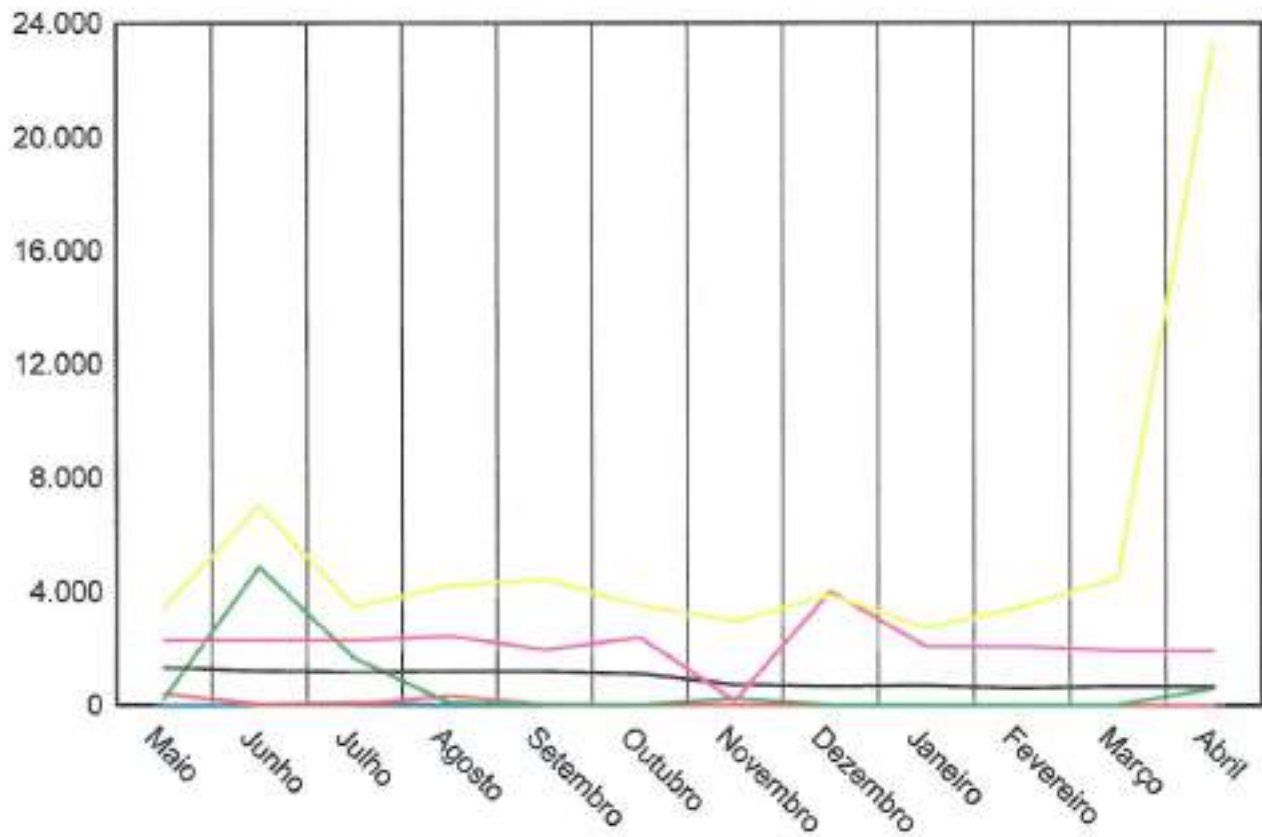

Despesa Administrativa - Amarelo
 DESPESAS TÉCNICO E ADMINISTRATIVAS - Lilás
 Tarifas Bancárias - Preto

Despesas Confraternizações/Eventos - Verde
 Conservação e Manutenção Condominial - Vermelho
 Material Permanente - Azul

AMOB ASSOCIAÇÃO

Gráfico de inadimplência com base no mês 04/2019, com data de vencimento até 30/04/2019

Obs: podem existir contas baixadas que se encontravam em aberto em 30/04/2019

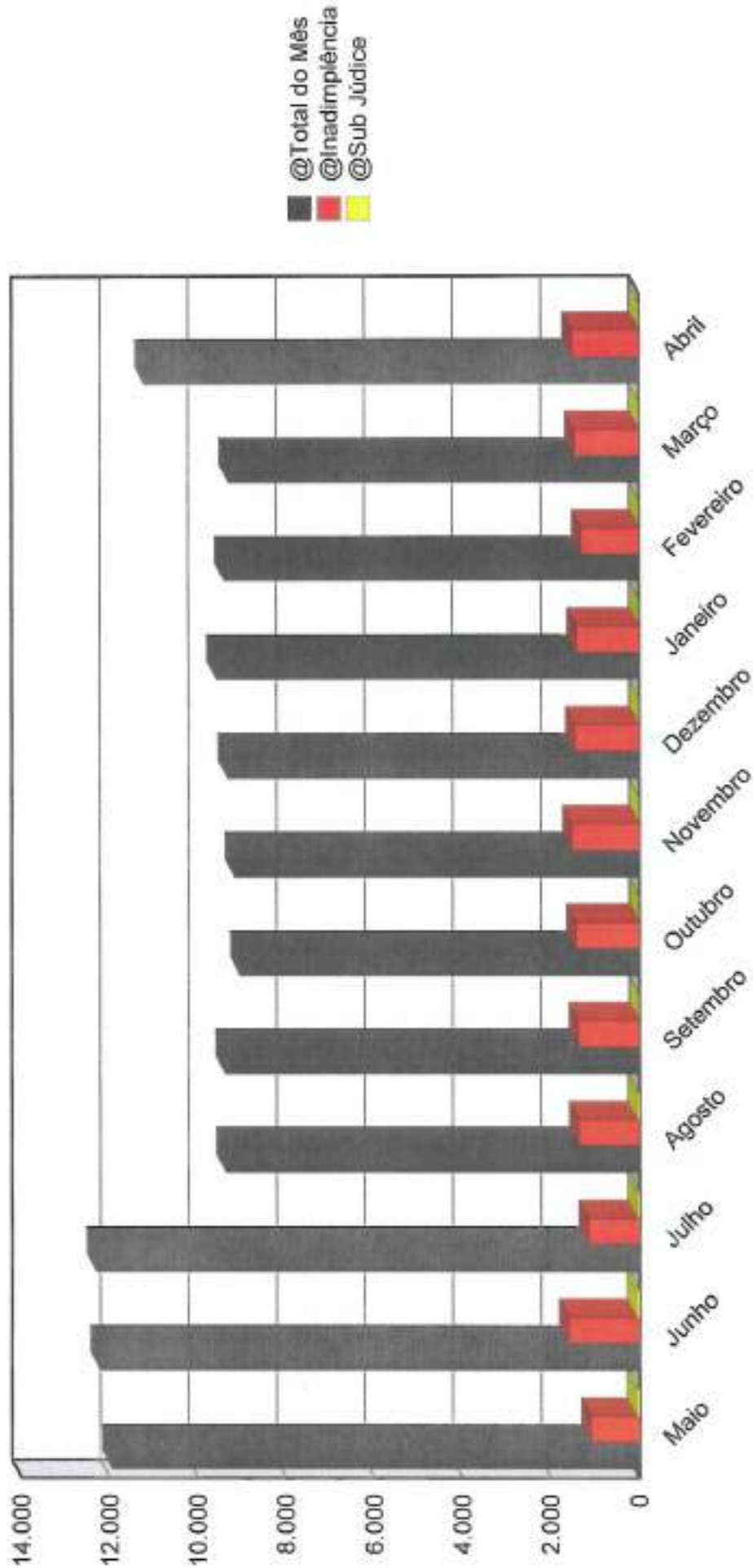



Relatórios Contábeis

8 - Inventário Patrimonial

Este relatório demonstra todos os bens adquiridos pelo condomínio, com as respectivas datas de aquisição, valores originais. Importante relatório na transição de síndicos.

- 1 - Balancete Mensal e Detalhado
- 2 - Livro Caixa
- 3 - Conta Caixa
- 4 - Razão de Contas
- 5 - Balancetes Acumulados
- 6 - Gráficos Contábeis
- 7 - Gráficos de Consumo
- 8 - Inventário Patrimonial

INVENTÁRIO PATRIMONIAL (Esclarecimentos)

Bens Patrimoniais Móveis e a Gestão Patrimonial do Condomínio

Este espaço criado na nova pasta de balancete da JR OFFICE o OFFICEBOOK - Abas Inteligentes - disponibilizamos um relatório em que podemos registrar todos os bens e materiais permanentes adquiridos pelo condomínio tais como: enceradeiras, equipamentos diversos, Móveis de escritório, Livros, Máquinas de manufatura, computadores e periféricos de informática (estabilizadores, tomadas, filtros de linha) etc.

Os bens patrimoniais móveis consistem em todo tipo de patrimônio físico controlável e que devido as suas características físicas de duração e valor, devem ser incorporados, mesmo que momentaneamente ao patrimônio do condomínio. Dentro de um contexto mais específico da *gestão patrimonial condominial* os bens patrimoniais podem ainda ser subdivididos em duas categorias: Bens permanentes e bens de consumo.

Bens Permanentes

Bens permanentes consistem nos bens patrimoniais móveis, que embora ainda tenham uma depreciação rápida, tem uma durabilidade e vida útil maior. Na **gestão patrimonial** para um bem poder ser considerado permanente, primariamente o mesmo não pode ser peça de reposição de nenhuma espécie e em segundo lugar, deve obrigatoriamente tem uma **vida útil contábil** superior a 2 anos.

Bens de Consumo

Bens de consumo ao contrário dos bens permanentes, são os bens patrimoniais móveis com vida útil fugaz, em outras palavras, são os bens que, ou são consumidos prontamente assim que são adquiridos ou então são consumidos em um tempo inferior a 2 anos.

Na gestão patrimonial são considerados como sendo bens de consumo, materiais tais como: material de escritório, peças de reposição para máquinas e equipamentos de informática, produtos de limpeza, gêneros alimentícios e todo e qualquer bem de vida útil efêmera, não sendo necessários controle e registro por não representarem valores expressivos, rápida depreciação e curto tempo de vida útil.

No caso de depreciação do bem móvel ou perda total em virtude de dano material, o síndico deve informar a JR OFFICE a baixa do bem adquirido para a devida atualização do Inventário Patrimonial.

Em suma esta aba, tem o objetivo de registrar todos os bens permanentes adquiridos pelo condomínio, podendo para tanto, quantificar os valores investidos, sua descrição facilitando a apuração e a depreciação dos bens, a qualquer tempo. Outra vantagem desta nova aba, consisti em que, proporciona extrema na transparência no momento da transição entre gestões do ex-síndico e atual síndico, facilitando a inventário detalhado do patrimônio adquirido na gestão anterior que será entregue ao novo síndico, propiciando controle e segurança ao final da gestão.

- Para o efetivo cadastro do bem, basta uma relação discriminada com cópia da NF.

BENS DO PATRIMÔNIO

18/02/2020

AMOB ASSOCIAÇÃO

Pág: 1/1

Movimentação dos bens do patrimônio comprados entre 01/05/2014 e 30/04/2019

Situação: Todos

Movimentação de Agosto						
Data Compra	PATRIMÔNIO INVENTARIADO	Nº Pat	Valor Compra	Data Venda	Valor Venda	Depreciação
10/08/2017	AQUISIÇÕES DE 02 PRATELEIRAS PARA ARQUIVOS	0001	2.000,00		0,00	0,00
			2.000,00			0,00
			2.000,00			0,00
Movimentação de Julho						
Data Compra	PATRIMÔNIO INVENTARIADO	Nº Pat	Valor Compra	Data Venda	Valor Venda	Depreciação
30/07/2018	AQUIS. LEITOR DISC NAC	0002	68,40		0,00	0,00
			68,40			0,00
			68,40			0,00
			2.068,40		0,00	0,00
Total:					2.068,40	



Extratos Bancários

1 - Extratos de Conta Corrente

- 1 - Extratos de Contas Correntes**
- 2 - Extrato de Aplicação Financeira**
- 3 - Extratos de Poupança**

1 - Extratos de
Conta Corrente



Consultas - Extrato de conta corrente

G332141226647519012
14/05/2019 12:32:01

Cliente - Conta atual

Agência 452-9
 Conta corrente 305060-2 ASSOCIACAO PRO MORADIA FU
 Período do extrato 04 / 2019

Lançamentos

Dt. balancete	Dt. movimento	Ag. origem	Lote	Histórico	Documento	Valor R\$	Saldo
29/03/2019		0000	00000	000 Saldo Anterior			0,00 C
01/04/2019		0000	13020	124 Débito Serviço Cobrança	810.911.300.019.571	1,00 D	
01/04/2019		0000	00000	855 BB CP Automatico Empresa	5	1,00 C	0,00 C
02/04/2019		0000	14020	624 Cobrança	110.921.000.002.764	30,00 C	
02/04/2019		0000	13020	124 Débito Serviço Cobrança	810.921.000.046.041	4,50 D	
02/04/2019		0000	13020	124 Débito Serviço Cobrança	810.921.200.131.216	1,00 D	24,50 C
03/04/2019		0000	14020	624 Cobrança	110.931.000.002.762	15,45 C	
03/04/2019		0000	13020	124 Débito Serviço Cobrança	810.931.000.044.079	2,25 D	37,70 C
04/04/2019		0000	14020	624 Cobrança	110.941.000.002.731	195,00 C	
04/04/2019		0000	13020	124 Débito Serviço Cobrança	810.941.000.042.010	29,25 D	
04/04/2019		0000	00000	345 BB CP Automatico Empresa	5	203,45 D	0,00 C
05/04/2019		0000	14020	624 Cobrança	110.951.000.003.191	15,00 C	
05/04/2019		0000	13020	124 Débito Serviço Cobrança	810.951.000.041.838	2,25 D	12,75 C
08/04/2019		0000	14020	624 Cobrança	110.981.000.002.984	45,00 C	
08/04/2019		0000	13020	124 Débito Serviço Cobrança	810.981.000.047.199	6,75 D	
08/04/2019		0000	00000	345 BB CP Automatico Empresa	5	51,00 D	0,00 C
09/04/2019		0000	14020	624 Cobrança	110.991.000.002.692	180,90 C	
09/04/2019		0000	13020	124 Débito Serviço Cobrança	810.991.000.047.244	27,00 D	
09/04/2019		0000	00000	345 BB CP Automatico Empresa	5	153,90 D	0,00 C
10/04/2019		0000	14020	624 Cobrança	111.001.000.004.262	45,00 C	
10/04/2019		0000	13020	124 Débito Serviço Cobrança	811.001.000.044.336	6,75 D	
10/04/2019		0000	13020	124 Débito Serviço Cobrança	811.001.200.297.721	3,00 D	
10/04/2019		0000	13113	435 Tarifa Pacote de Serviços Tarifa referente a 10/04/2019	871.000.900.900.754	80,00 D	
10/04/2019		0000	00000	855 BB CP Automatico Empresa	5	44,75 C	0,00 C
11/04/2019		0000	14020	624 Cobrança	111.011.000.002.777	135,45 C	
11/04/2019		0000	13020	124 Débito Serviço Cobrança	811.011.000.043.913	20,25 D	
11/04/2019		0000	00000	345 BB CP Automatico Empresa	5	115,20 D	0,00 C
12/04/2019		0000	14020	624 Cobrança	111.021.000.003.022	15,00 C	
12/04/2019		0000	13020	124 Débito Serviço Cobrança	811.021.000.045.480	2,25 D	12,75 C
15/04/2019		0000	14020	624 Cobrança	111.051.000.003.209	48,13 C	
15/04/2019		0000	13105	109 Pagamento de Título BANCO BRADESCO S.A.	41.501	1.153,82 D	
15/04/2019		0000	13105	144 Transferência Agendada 12/04 2887 516171-1	288.700.000.516.171	20.000,00 D	
15/04/2019		0000	13020	124 Débito Serviço Cobrança	811.051.000.046.189	4,50 D	
15/04/2019		0000	00000	855 BB CP Automatico Empresa	5	21.097,44 C	0,00 C
16/04/2019		0000	14020	624 Cobrança	111.061.000.002.793	60,00 C	
16/04/2019		0000	13105	393 TED Transf.Eletr.Disponiv 341 5173 08071513601 VICTOR BRAGA ALVA	41.801	600,00 D	
16/04/2019		0000	13020	124 Débito Serviço Cobrança	811.061.000.047.393	9,00 D	
16/04/2019		0000	00000	855 BB CP Automatico Empresa	5	548,00 C	0,00 C
16/04/2019		0000	13105	196 INSS Arrecadação GPS- Ident.: 1226053000198 - 03/2019	41.801	465,00 D	
16/04/2019		0000	00000	855 BB CP Automatico Empresa	5	465,00 C	0,00 C
22/04/2019		0000	14020	624 Cobrança	111.121.000.003.107	30,00 C	
22/04/2019		0000	13105	109 Pagamento de Título	42.201	260,00 D	

BANCO COOPERATIVO DO BRASIL S.A.

22/04/2019	0000	13020	124 Débito Serviço Cobrança	811.121.000.045.646	4,50 D	
22/04/2019	0000	13020	124 Débito Serviço Cobrança	811.121.200.022.409	40,00 D	
22/04/2019	0000	00000	855 BB CP Automatico Empresa	5	274,50 C	0,00 C
23/04/2019	0000	14020	624 Cobrança	111.131.000.002.794	795,00 C	
23/04/2019	0000	13020	124 Débito Serviço Cobrança	811.131.000.046.300	119,25 D	
23/04/2019	0000	00000	345 BB CP Automatico Empresa	5	675,75 D	0,00 C
24/04/2019	0000	14013	740 CREDITO CONVENIO	39.906	900,00 C	
24/04/2019	0000	14020	624 Cobrança	111.141.000.002.726	105,00 C	
24/04/2019	0000	13020	124 Débito Serviço Cobrança	811.141.000.044.812	9,00 D	
24/04/2019	0000	13113	170 Tarifa Débito Automático	39.906	192,09 D	
			Tar. agrupadas - ocorrencia 22/04/2019			
24/04/2019	0000	00000	345 BB CP Automatico Empresa	5	803,91 D	0,00 C
25/04/2019	0000	13113	142 Tarifa SMS - Mês Anterior	871.150.600.404.057	6,50 D	
			Tarifa referente a 10/04/2019			
25/04/2019	0000	00000	855 BB CP Automatico Empresa	6	6,50 C	0,00 C
26/04/2019	7801	10278	830 Depósito Online	78.011.027.800.037	50,00 C	
26/04/2019	0000	14020	624 Cobrança	111.161.000.003.010	30,00 C	
26/04/2019	0000	13020	124 Débito Serviço Cobrança	811.161.000.042.491	4,50 D	
26/04/2019	0000	00000	345 BB CP Automatico Empresa	5	75,50 D	0,00 C
29/04/2019	1004	99020	870 Transferência recebida	601.004.000.042.777	50,00 C	
			29/04 1004 42777-2 NIVIA DE ALMEI			
29/04/2019	2883	99020	870 Transferência recebida	602.863.000.023.944	50,00 C	
			29/04 2883 23944-5 MARIA DOS REIS			
29/04/2019	4267	99020	870 Transferência recebida	604.267.003.549.134	50,00 C	
			29/04 4267 3549134-5 GABRIELA R S A			
29/04/2019	0000	14020	624 Cobrança	111.191.000.002.998	15,45 C	
29/04/2019	0000	13020	124 Débito Serviço Cobrança	811.191.000.045.622	2,25 D	
29/04/2019	0000	13020	124 Débito Serviço Cobrança	811.191.200.018.757	12,00 D	
29/04/2019	0000	00000	345 BB CP Automatico Empresa	5	151,20 D	0,00 C
30/04/2019	3606	99020	870 Transferência recebida	603.606.000.756.104	80,00 C	
			30/04 3606 756104-0 GEISA CATAO MA			
30/04/2019	0000	14020	624 Cobrança	111.201.000.003.246	180,00 C	
30/04/2019	0000	14105	874 Transferência Agendada	286.700.000.415.161	5.285,98 C	
			30/04 2867 415161-5 AMOBB CONDOMIN			
30/04/2019	0000	13105	393 TED Transf.Eletr.Disponiv	43.001	1.335,00 D	
			070 0214 38009809153 RICARDO FELIX SAN			
30/04/2019	0000	13105	393 TED Transf.Eletr.Disponiv	43.002	1.933,50 D	
			033 0062 88173763100 ANDRE ALVES MATOS			
30/04/2019	0000	13020	124 Débito Serviço Cobrança	811.201.000.045.952	27,00 D	
30/04/2019	0000	13113	310 Tar DOC/TED Eletrônico	821.201.200.740.753	10,18 D	
			Tarifa referente a 30/04/2019			
30/04/2019	0000	13113	310 Tar DOC/TED Eletrônico	821.201.200.740.754	10,18 D	
			Tarifa referente a 30/04/2019			
30/04/2019	0000	00000	345 BB CP Automatico Empresa	5	2.230,12 D	
30/04/2019	0000	00000	999 S A L D O			0,00 C

Transação efetuada com sucesso por: JC127928 DAYANE DA COSTA OLIVEIRA.



Extratos Bancários

2 - Extrato de Aplicação Financeira

- 1 - Extratos de Contas Correntes**
- 2 - Extrato de Aplicação Financeira**
- 3 - Extratos de Poupança**

Extratos - Investimentos Fundos - Mensal

 G332141226647519015
 14/05/2019 12:33:08

Cliente

 Agência 452-9
 Conta 305060-2 ASSOCIACAO P M F B BRASIL
 Mês/ano referência ABRIL/2019

BB Automático Empres - CNPJBB AUTOMÁTICO EMPRES

Data	Histórico	Valor	Valor IRPrej. Comp.	Valor IOF	Quantidade cotas	Valor cota	Saldo cotas
29/03/2019	SALDO ANTERIOR	23.446,91			2.388,586363		
01/04/2019	RESGATE	1,00			0,101862	9,817188891	2.388,484501
	Aplicação 30/11/2018	1,00			0,101862		
04/04/2019	APLICAÇÃO	203,45			20,717891	9,820014556	2.409,202392
08/04/2019	APLICAÇÃO	51,00			5,192447	9,821958158	2.414,394839
09/04/2019	APLICAÇÃO	153,90			15,667378	9,822957951	2.430,062217
10/04/2019	RESGATE	44,75	0,08		4,563352	9,823918412	2.425,498865
	Aplicação 30/11/2018	44,75	0,08		4,563352		
11/04/2019	APLICAÇÃO	115,20			11,725362	9,824856433	2.437,224227
15/04/2019	RESGATE	21.097,44	26,65	0,34	2.149,688418	9,826740360	287,635809
	Aplicação 30/11/2018	3.659,12	7,43		373,119587		
	Aplicação 03/12/2018	101,71	0,20		10,370416		
	Aplicação 04/12/2018	69,22	0,14		7,058343		
	Aplicação 06/12/2018	167,77	0,33		17,106178		
	Aplicação 07/12/2018	64,63	0,12		6,589286		
	Aplicação 18/12/2018	258,32	0,45		26,129938		
	Aplicação 21/12/2018	508,22	0,87		51,806543		
	Aplicação 24/12/2018	818,12	1,37		83,393679		
	Aplicação 28/12/2018	1.863,22	3,00		189,912397		
	Aplicação 31/12/2018	70,08	0,11		7,143242		
	Aplicação 03/01/2019	170,82	0,26		17,410044		
	Aplicação 04/01/2019	144,51	0,22		14,728019		
	Aplicação 07/01/2019	127,34	0,19		12,977877		
	Aplicação 08/01/2019	64,08	0,09		6,530276		
	Aplicação 09/01/2019	90,26	0,13		9,198767		
	Aplicação 11/01/2019	217,75	0,30		22,189137		
	Aplicação 22/01/2019	800,10	0,75		81,144595		
	Aplicação 23/01/2019	808,32	1,00		82,358345		
	Aplicação 31/01/2019	5.506,60	6,07		560,986677		
	Aplicação 06/02/2019	52,07	0,06		5,305384		
	Aplicação 08/02/2019	163,82	0,16		16,686656		
	Aplicação 12/02/2019	277,79	0,26		28,295424		
	Aplicação 18/02/2019	58,17	0,05		6,026466		
	Aplicação 21/02/2019	741,93	0,57		75,558738		
	Aplicação 22/02/2019	789,33	0,59		80,385106		
	Aplicação 28/02/2019	1.742,84	1,15		177,473600		
	Aplicação 01/03/2019	161,36	0,10		16,430422		
	Aplicação 06/03/2019	102,21	0,07		10,406286		
	Aplicação 07/03/2019	77,10	0,05		7,851350		
	Aplicação 08/03/2019	102,65	0,06		10,452119		
	Aplicação 12/03/2019	127,73	0,07		13,005286		
	Aplicação 14/03/2019	64,76	0,03		6,593163		
	Aplicação 15/03/2019	76,90	0,03		7,828445		
	Aplicação 21/03/2019	638,20	0,20	0,16	64,982192		
	Aplicação 22/03/2019	611,39	0,17	0,18	62,252255		
16/04/2019	RESGATE	549,00	0,11	0,21	55,895064	9,827701442	231,640745
	Aplicação 22/03/2019	139,05	0,05	0,03	14,158408		
	Aplicação 29/03/2019	409,94	0,06	0,18	41,738658		
18/04/2019	RESGATE	465,00	0,09	0,20	47,335614	9,829596999	184,305131

14/05/2019

Banco do Brasil

	Aplicação 29/03/2019	465,00	0,09	0,20	47,335614		
22/04/2019	RESGATE	274,50	0,07	0,07	27,937431	9,830538861	156,367700
	Aplicação 29/03/2019	274,50	0,07	0,07	27,937431		
23/04/2019	APLICAÇÃO	675,75			68,732593	9,831580187	225,100293
24/04/2019	APLICAÇÃO	803,91			81,759986	9,832560323	306,860279
25/04/2019	RESGATE	6,50			0,661009	9,833455866	306,199270
	Aplicação 29/03/2019	6,50			0,661009		
26/04/2019	APLICAÇÃO	75,50			7,677122	9,834413316	313,876362
29/04/2019	APLICAÇÃO	151,20			15,373029	9,835407007	329,249421
30/04/2019	APLICAÇÃO	2.230,12			226,722188	9,836355318	555,971609
30/04/2019	SALDO ATUAL	5.468,73			555,971609		555,971609

Resumo do mês

SALDO ANTERIOR	23.446,91
APLICAÇÕES (+)	4.460,03
RESGATES (-)	22.438,19
RENDIMENTO BRUTO (+)	27,80
IMPOSTO DE RENDA (-)	27,00
IOF (-)	0,82
RENDIMENTO LÍQUIDO	-0,02
SALDO ATUAL =	5.468,73

Valor da Cota

29/03/2019	9,816229189
30/04/2019	9,836355318

Rentabilidade

No mês	0,2050
No ano	0,8084
Últimos 12 meses	2,4867

Transação efetuada com sucesso por: JC127926 DAYANE DA COSTA OLIVEIRA.

Serviço de Atendimento ao Consumidor - SAC 0800 729 0722

Ouvidoria BB 0800 729 5678
Para deficientes auditivos 0800 729 0065



Receitas

1 - Receitas do Mês por Unidade

Este relatório demonstra todos os créditos lançados e realizados no mês da referencia atual, inclusive com os créditos de referencias anteriores, auferidas neste mês.

- 1 - Receitas do Mês por Unidade
- 2 - Receitas de Acordos
- 3 - Inadimplência Mensal
- 4 - Inadimplência Acumulada

1 - Receitas do
Mês por Unidade

AMOB ASSOCIAÇÃO

Contas de 04/2019 baixadas entre 01/04/2019 e 30/04/2019

Unidade: Todas Grupo/Classe: Todas Cliente: Todos Cobrança: Todas

Unidade	Mês Ref	Vencimento	Pagamento	Lançamento	Liquidado	Descrição
AMOB CONDOMINIO Repassa Cota Parte de Condomínio	04/2019	30/04/2019	30/04/2019	5.285,98	5.285,98	
			Subtotal	5.285,98	5.285,98	
Chopp de Rua Aluguel de Espaço	04/2019	26/04/2019	23/04/2019	60,00	60,00	
			Subtotal	60,00	60,00	
CRISTIANE Aluguel de Espaço	04/2019	26/04/2019	26/04/2019	50,00	50,00	LINGERIE
			Subtotal	50,00	50,00	
GABRIELA R S ARAUJO Aluguel de Espaço	04/2019	29/04/2019	29/04/2019	50,00	50,00	REF. SUPLEMENTOS
			Subtotal	50,00	50,00	
GEISA CATAO MARTINS Aluguel de Espaço	04/2019	30/04/2019	30/04/2019	80,00	80,00	REF. CELIA (BIJU FINA), ANTONIO (PÃES ARTESANAIS)
			Subtotal	80,00	80,00	
MARIA DOS REIS MENDES Aluguel de Espaço	04/2019	29/04/2019	29/04/2019	50,00	50,00	
			Subtotal	50,00	50,00	
NIVEA DE ALMEIDA MORAES Aluguel de Espaço	04/2019	29/04/2019	29/04/2019	50,00	50,00	
			Subtotal	50,00	50,00	
RENDIMENTOS Rendimento de Aplicação	04/2019	30/04/2019	30/04/2019	27,80	27,80	
			Subtotal	27,80	27,80	
			Total:	5.653,78	5.653,78	

Classe de Conta	Total Lançado	Total Liquidado
Aluguel de Espaço	340,00	340,00
Rendimento de Aplicação	27,80	27,80
Repassa Cota Parte de Condomínio	5.285,98	5.285,98
	5.653,78	5.653,78

Contas do condomínio AMOBB ASSOCIAÇÃO processadas para a cobrança CNAB

Mês Ref: 03/2019 Cobrança: nº 1 Pgto: 01/04/2019 a 30/04/2019

Unidade: todas Situação: baixada 1-C/C B.BRASIL NOVA - BANCO DO BRASIL S/A - Nº 305060-2

Unidade/Locatário/Classe	Ref	Venc	Pgto	Título	Lançamento	Liquidado	Descrição
MDEUS/13 PAULO AUGUSTO DUARTE F							
Mensalidade Associação	03/2019	03/04/2019	03/04/2019	330454	15,00	15,00	
Total 'MDEUS/13':					15,00	15,00	
PAMOB/07 MARCUS VINICIUS COSTA S							
Mensalidade Associação	03/2019	03/04/2019	03/04/2019	356731	15,00	15,00	
Total 'PAMOB/07':					15,00	15,00	
PELOI/29 MARIA INES NEPOMUCEDO							
Mensalidade Associação	03/2019	01/04/2019	01/04/2019	356203	15,00	15,00	
Total 'PELOI/29':					15,00	15,00	
TJUDA/23 LUIZ CLAUDIO GODOY ELBI							
Mensalidade Associação	03/2019	01/04/2019	01/04/2019	356205	15,00	15,00	
Total 'TJUDA/23':					15,00	15,00	
Total:					60,00	60,00	

Classe de Conta	Total Lançado	Total Liquidado
Mensalidade Associação	60,00	60,00
	60,00	60,00

AMOB ASSOCIAÇÃO

Contas de 04/2019 baixadas entre 01/04/2019 e 30/04/2019

Unidade: Todas Grupo/Classe: Todas Cliente: Todos Cobrança: Todas

Unidade	Mês Ref	Vencimento	Pagamento	Lançamento	Liquidado	Descrição
ADNA1/01 VANIA CARLA SAVAY Mensalidade Associação	04/2019	20/04/2019	22/04/2019	15,00	15,00	
			Subtotal	15,00	15,00	
ADNA1/03 WASHINGTON MELLO COSTA Mensalidade Associação	04/2019	20/04/2019	24/04/2019	15,00	15,00	
			Subtotal	15,00	15,00	
ADNA1/04 GUSTAVO DO AMARAL GAMA Mensalidade Associação	04/2019	20/04/2019	03/04/2019	15,00	15,00	
			Subtotal	15,00	15,00	
ADNA1/07 JORGE GONÇALVES VISCONTE Mensalidade Associação	04/2019	20/04/2019	22/04/2019	15,00	15,00	
			Subtotal	15,00	15,00	
ADNA1/08 ELSON JOSÉ DA SILVA BRAGA Mensalidade Associação	04/2019	20/04/2019	24/04/2019	15,00	15,00	
			Subtotal	15,00	15,00	
ADNA1/09 Fabrício de Faria Andrade Mensalidade Associação	04/2019	23/04/2019	23/04/2019	15,00	15,00	
			Subtotal	15,00	15,00	
ADNA1/10 ECOPLAN ENGENHARIA LTDA Mensalidade Associação	04/2019	20/04/2019	22/04/2019	15,00	15,00	
			Subtotal	15,00	15,00	
ADNA1/11 NORA NEY SODRÉ COELHO Mensalidade Associação	04/2019	20/04/2019	24/04/2019	15,00	15,00	
			Subtotal	15,00	15,00	
ADNA1/12 Ana Carolina Ferreira Silva Mensalidade Associação	04/2019	10/04/2019	10/04/2019	15,00	15,00	
			Subtotal	15,00	15,00	
CAMOR/05 DIOGO LUIS KURIHARA Mensalidade Associação	04/2019	20/04/2019	03/04/2019	15,00	15,00	
			Subtotal	15,00	15,00	
CAMOR/07 ÁLVARO DAGUILAR CARNEIRO JÚNIO Mensalidade Associação	04/2019	20/04/2019	24/04/2019	15,00	15,00	
			Subtotal	15,00	15,00	
CAMOR/09 MARIA DAS GRAÇAS A.L. VASCONCEL Mensalidade Associação	04/2019	20/04/2019	24/04/2019	15,00	15,00	
			Subtotal	15,00	15,00	
CAMOR/11 ELIANE MARTINS Mensalidade Associação	04/2019	20/04/2019	24/04/2019	15,00	15,00	
			Subtotal	15,00	15,00	
CAMOR/13 SILVINO FAGUNDES BEDA Mensalidade Associação	04/2019	20/04/2019	24/04/2019	15,00	15,00	
			Subtotal	15,00	15,00	
CAMOR/15 Emanuelle Monteiro Silva Dayrell Mensalidade Associação	04/2019	20/04/2019	24/04/2019	15,00	15,00	
			Subtotal	15,00	15,00	
CAMOR/16 CLAUDIO ROBERTO KUCK Mensalidade Associação	04/2019	20/04/2019	08/04/2019	15,00	15,00	
			Subtotal	15,00	15,00	
CAMOR/17 JOSÉ RIBAMAR GOMES RODRIGUES Mensalidade Associação	04/2019	20/04/2019	24/04/2019	15,00	15,00	
			Subtotal	15,00	15,00	
CAMOR/18 ANDRÉ LUIS ARANTES Mensalidade Associação	04/2019	23/04/2019	23/04/2019	15,00	15,00	
			Subtotal	15,00	15,00	

AMOB ASSOCIAÇÃO

Contas de 04/2019 baixadas entre 01/04/2019 e 30/04/2019

Unidade: Todas Grupo/Classe: Todas Cliente: Todos Cobrança: Todas

Unidade	Mês Ref	Vencimento	Pagamento	Lançamento	Liquidado	Descrição
CAMOR/19						
MIRELA AVILA KACINSKIS PRADO						
Mensalidade Associação	04/2019	20/04/2019	11/04/2019	15,00	15,00	
			Subtotal	15,00	15,00	
CAMOR/24						
NILO SERGIO DE OLIVEIRA ANDRADE						
Mensalidade Associação	04/2019	20/04/2019	22/04/2019	15,00	15,00	
			Subtotal	15,00	15,00	
CAMOR/32						
ROBERT EDWARD FOGUE						
Mensalidade Associação	04/2019	20/04/2019	22/04/2019	15,00	15,00	
			Subtotal	15,00	15,00	
CAMOR/34						
MARIA EUGÉNIA NASCIMENTO CAJAZE						
Mensalidade Associação	04/2019	20/04/2019	22/04/2019	15,00	15,00	
			Subtotal	15,00	15,00	
CAMOR/36						
SUSANA MARTINEZ MARTINEZ						
Mensalidade Associação	04/2019	28/04/2019	03/04/2019	15,00	15,00	
			Subtotal	15,00	15,00	
CAMOR/38						
PEDRO ERNESTO TRICHES JUNIOR						
Mensalidade Associação	04/2019	20/04/2019	22/04/2019	15,00	15,00	
			Subtotal	15,00	15,00	
CAMOR/40						
ALEXANDRE PADINO AZEVEDO						
Mensalidade Associação	04/2019	10/04/2019	09/04/2019	15,00	15,00	
			Subtotal	15,00	15,00	
CAZUL/02						
MARCOS LUIZ MOREIRA MARQUES						
Mensalidade Associação	04/2019	20/04/2019	24/04/2019	15,00	15,00	
			Subtotal	15,00	15,00	
CAZUL/03						
Bruno Vieira Zanani						
Mensalidade Associação	04/2019	20/04/2019	03/04/2019	15,00	15,00	
			Subtotal	15,00	15,00	
CESPE/02						
ROGERIO PECCI FILHO						
Mensalidade Associação	04/2019	20/04/2019	22/04/2019	15,00	15,00	
			Subtotal	15,00	15,00	
CESPE/04						
NATSUKO CINAGAVA SATO						
Mensalidade Associação	04/2019	20/04/2019	24/04/2019	15,00	15,00	
			Subtotal	15,00	15,00	
CESPE/06						
RENATA MONTENEGRO SILVA						
Mensalidade Associação	04/2019	20/04/2019	24/04/2019	15,00	15,00	
			Subtotal	15,00	15,00	
CESPE/08						
ROSANA MARIA ANDRADE MACHADO						
Mensalidade Associação	04/2019	20/04/2019	24/04/2019	15,00	15,00	
			Subtotal	15,00	15,00	
CESPE/10						
JOÃO VIANNEY CAVALCANTI NUTO						
Mensalidade Associação	04/2019	20/04/2019	24/04/2019	15,00	15,00	
			Subtotal	15,00	15,00	
CESPE/11						
VALTER COELHO DE SÁ						
Mensalidade Associação	04/2019	20/04/2019	24/04/2019	15,00	15,00	
			Subtotal	15,00	15,00	
CESPE/13						
MARISALVO DA SILVA						
Mensalidade Associação	04/2019	20/04/2019	24/04/2019	15,00	15,00	
			Subtotal	15,00	15,00	
CESPE/14						
KARINNE FERNANDES FIGUEIREDO						
Mensalidade Associação	04/2019	20/04/2019	22/04/2019	15,00	15,00	
			Subtotal	15,00	15,00	
CESPE/19						
BEATRIZ ÁLVARES ANDRADE						
Mensalidade Associação	04/2019	20/04/2019	24/04/2019	15,00	15,00	
			Subtotal	15,00	15,00	

AMOB ASSOCIAÇÃO

Contas de 04/2019 baixadas entre 01/04/2019 e 30/04/2019

Unidade: Todas Grupo/Classe: Todas Cliente: Todos Cobrança: Todas

Unidade	Mês Ref	Vencimento	Pagamento	Lançamento	Liquidado	Descrição
CESPE/21 LUCIA HELENA BUENO DA FONSECA Mensalidade Associação	04/2019	20/04/2019	10/04/2019	15,00	15,00	
			Subtotal	15,00	15,00	
CESPE/22 MARGARIDA PERCY Mensalidade Associação	04/2019	28/04/2019	22/04/2019	15,00	15,00	
			Subtotal	15,00	15,00	
CESPE/24 IZABEL CRISTINA DA CUNHA FREITAS Mensalidade Associação	04/2019	20/04/2019	22/04/2019	15,00	15,00	
			Subtotal	15,00	15,00	
CESPE/25 DJALMA FERNANDES DE ARAUJO FIL Mensalidade Associação	04/2019	20/04/2019	24/04/2019	15,00	15,00	
			Subtotal	15,00	15,00	
CESPE/26 JOZIAS AZEVEDO TORRES Mensalidade Associação	04/2019	20/04/2019	15/04/2019	15,00	15,00	
			Subtotal	15,00	15,00	
CESPE/27 DANIELA GOMES MADUREIRA Mensalidade Associação	04/2019	20/04/2019	08/04/2019	15,00	15,00	
			Subtotal	15,00	15,00	
CESPE/28 LETICIA APARECIDA GOMES DE ALME Mensalidade Associação	04/2019	20/04/2019	22/04/2019	15,00	15,00	
			Subtotal	15,00	15,00	
CESPE/30 AMAURI PIAZZA DE SOUZA Mensalidade Associação	04/2019	28/04/2019	29/04/2019	15,00	15,00	
			Subtotal	15,00	15,00	
CESPE/31 NÉLIO DO AMPARO MACABU JUNIOR Mensalidade Associação	04/2019	10/04/2019	09/04/2019	15,00	15,00	
			Subtotal	15,00	15,00	
CESPE/33 SUSY DARLEN BARROS DA PENHA Mensalidade Associação	04/2019	20/04/2019	22/04/2019	15,00	15,00	
			Subtotal	15,00	15,00	
CESPE/34 MARCIA COUTINHO DE OLIVEIRA PED Mensalidade Associação	04/2019	20/04/2019	22/04/2019	15,00	15,00	
			Subtotal	15,00	15,00	
CESPE/35 ESTER LILIAN ALVES CASTRO Mensalidade Associação	04/2019	20/04/2019	22/04/2019	15,00	15,00	
			Subtotal	15,00	15,00	
CESPE/37 VICTOR MARCUZ DE MORAES Mensalidade Associação	04/2019	28/04/2019	15/04/2019	15,00	15,00	
			Subtotal	15,00	15,00	
CESPE/38 LUIZ SALVADOR GUTIERREZ Mensalidade Associação	04/2019	20/04/2019	24/04/2019	15,00	15,00	
			Subtotal	15,00	15,00	
CESPE/40 FABIANO ROMES MACIEL Mensalidade Associação	04/2019	20/04/2019	24/04/2019	15,00	15,00	
			Subtotal	15,00	15,00	
CESPE/43 JOSÉ FERREIRA VILARINHO Mensalidade Associação	04/2019	20/04/2019	24/04/2019	15,00	15,00	
			Subtotal	15,00	15,00	
CESPE/44 JEFFERSON BOTELHO DAVID Mensalidade Associação	04/2019	20/04/2019	24/04/2019	15,00	15,00	
			Subtotal	15,00	15,00	
CESPE/49 AMADOR OLIVEIRA DE SOUSA Mensalidade Associação	04/2019	20/04/2019	03/04/2019	15,00	15,00	
			Subtotal	15,00	15,00	

AMOB ASSOCIAÇÃO

Contas de 04/2019 baixadas entre 01/04/2019 e 30/04/2019

Unidade: Todas Grupo/Classe: Todas Cliente: Todos Cobrança: Todas

Unidade	Mês Ref	Vencimento	Pagamento	Lançamento	Liquidado	Descrição
CESPE/49 SILVANIA GOMES TEMOTEO Acordo (1/1)	04/2019	10/04/2019	10/04/2019	15,45	15,45	
			Subtotal	15,45	15,45	
CESPE/52 RICARDO FELIX SANTANA Acordo (1/1)	04/2019	12/04/2019	12/04/2019	33,13	33,13	
			Subtotal	33,13	33,13	
CRDOR/04 CATARINA GAMA CATÃO Mensalidade Associação	04/2019	20/04/2019	22/04/2019	15,00	15,00	
			Subtotal	15,00	15,00	
CRDOR/05 PEDRO HENRIQUE COSTA E LIMA Mensalidade Associação	04/2019	20/04/2019	24/04/2019	15,00	15,00	
			Subtotal	15,00	15,00	
CRDOR/08 MIRIAM THEREZA PORTO DE SOUZA Mensalidade Associação	04/2019	28/04/2019	29/04/2019	15,00	15,00	
			Subtotal	15,00	15,00	
DNIEL/03 GUSTAVO SILVA CYSNE SOUZA Acordo (1/1)	04/2019	26/04/2019	25/04/2019	15,45	15,45	
			Subtotal	15,45	15,45	
DNIEL/06 ROBSON BORGES V BOA SORTE Mensalidade Associação	04/2019	20/04/2019	22/04/2019	15,00	15,00	
			Subtotal	15,00	15,00	
DNIEL/07 ALEXANDRE MARQUES Mensalidade Associação	04/2019	20/04/2019	24/04/2019	15,00	15,00	
			Subtotal	15,00	15,00	
DNIEL/08 PAULO ROBERTO DE JESUS BRITO Mensalidade Associação	04/2019	28/04/2019	25/04/2019	15,00	15,00	
			Subtotal	15,00	15,00	
DNIEL/09 Palioma Vieira Muterle Mensalidade Associação	04/2019	10/04/2019	10/04/2019	15,00	15,00	
			Subtotal	15,00	15,00	
DNIEL/12 MAIRA HANASHIRO Mensalidade Associação	04/2019	20/04/2019	22/04/2019	15,00	15,00	
			Subtotal	15,00	15,00	
DNIEL/13 TIAGO SCHEITINI BATISTA Mensalidade Associação	04/2019	20/04/2019	22/04/2019	15,00	15,00	
			Subtotal	15,00	15,00	
EDAV/01 Hezequiel Batista Machado Mensalidade Associação	04/2019	28/04/2019	22/04/2019	15,00	15,00	
			Subtotal	15,00	15,00	
EDAV/04 ANDRE COSTA DRUMMOND Mensalidade Associação	04/2019	20/04/2019	22/04/2019	15,00	15,00	
			Subtotal	15,00	15,00	
EDAV/06 ESTEVÃO MENDES DE BRITO SINDEA Mensalidade Associação	04/2019	10/04/2019	10/04/2019	15,00	15,00	
			Subtotal	15,00	15,00	
EDAV/07 LUZEMAR ALVES DUPRAT Mensalidade Associação	04/2019	10/04/2019	08/04/2019	15,00	15,00	
			Subtotal	15,00	15,00	
ELIAN/01 PAULO SILVEIRA MARTINS LEÃO Mensalidade Associação	04/2019	20/04/2019	08/04/2019	15,00	15,00	
			Subtotal	15,00	15,00	
ELIAN/02 RICARDO MATOS CHAIM Mensalidade Associação	04/2019	20/04/2019	22/04/2019	15,00	15,00	
			Subtotal	15,00	15,00	

AMOB ASSOCIAÇÃO

Contas de 04/2019 baixadas entre 01/04/2019 e 30/04/2019

Unidade: Todas Grupo/Classe: Todas Cliente: Todos Cobrança: Todas

Unidade	Mês Ref	Vencimento	Pagamento	Lançamento	Liquidado	Descrição
ELIAN/03 GUSTAVO DE FARIA BARROS Mensalidade Associação	04/2019	20/04/2019	24/04/2019	15,00	15,00	
			Subtotal	15,00	15,00	
ELIAN/05 GUSTAVO DE FARIA BARROS Mensalidade Associação	04/2019	20/04/2019	24/04/2019	15,00	15,00	
			Subtotal	15,00	15,00	
ELIAN/06 GUSTAVO LOPES KORB Mensalidade Associação	04/2019	20/04/2019	08/04/2019	15,00	15,00	
			Subtotal	15,00	15,00	
ELIAN/08 RUBENS BREA ORTEGA Mensalidade Associação	04/2019	20/04/2019	22/04/2019	15,00	15,00	
			Subtotal	15,00	15,00	
MDEUS/01 CLEUBER DE REZENDE COSTA Mensalidade Associação	04/2019	20/04/2019	24/04/2019	15,00	15,00	
			Subtotal	15,00	15,00	
MDEUS/02 EDMUR DO AMARAL MARQUES Mensalidade Associação	04/2019	20/04/2019	22/04/2019	15,00	15,00	
			Subtotal	15,00	15,00	
MDEUS/03 ROBERTO ANTONIO GHIGGI Mensalidade Associação	04/2019	20/04/2019	24/04/2019	15,00	15,00	
			Subtotal	15,00	15,00	
MDEUS/04 MARCIA GOMES PEREIRA Mensalidade Associação	04/2019	20/04/2019	24/04/2019	15,00	15,00	
			Subtotal	15,00	15,00	
MDEUS/05 ÁLVARO DAGUILAR CARNEIRO JÚNIO Mensalidade Associação	04/2019	20/04/2019	24/04/2019	15,00	15,00	
			Subtotal	15,00	15,00	
MDEUS/07 PEDRO XAVIER FILHO Mensalidade Associação	04/2019	20/04/2019	18/04/2019	15,00	15,00	
			Subtotal	15,00	15,00	
MDEUS/08 Luiz Josetti da Conceição Mensalidade Associação	04/2019	28/04/2019	29/04/2019	15,00	15,00	
			Subtotal	15,00	15,00	
MDEUS/09 VANESSA MICHELLE R S DE ARAGAO Mensalidade Associação	04/2019	20/04/2019	22/04/2019	15,00	15,00	
			Subtotal	15,00	15,00	
MDEUS/10 MARCELO OLIVEIRA Mensalidade Associação	04/2019	20/04/2019	24/04/2019	15,00	15,00	
			Subtotal	15,00	15,00	
MDEUS/11 JULIANA SANTIAGO DE PAIVA Mensalidade Associação	04/2019	20/04/2019	22/04/2019	15,00	15,00	
			Subtotal	15,00	15,00	
MDEUS/12 EUCLIDES DUARTE FERNANDES Mensalidade Associação	04/2019	10/04/2019	03/04/2019	15,00	15,00	
			Subtotal	15,00	15,00	
MDEUS/14 LUIS FERNANDO VELLASQUEZ DA SIL Mensalidade Associação	04/2019	10/04/2019	10/04/2019	15,00	15,00	
			Subtotal	15,00	15,00	
MDEUS/15 JOSE APARECIDO DOS SANTOS Mensalidade Associação	04/2019	20/04/2019	24/04/2019	15,00	15,00	
			Subtotal	15,00	15,00	
MDEUS/16 GIOVANI ALVES RORATO Mensalidade Associação	04/2019	20/04/2019	22/04/2019	15,00	15,00	
			Subtotal	15,00	15,00	

AMOB ASSOCIAÇÃO

Contas de 04/2019 baixadas entre 01/04/2019 e 30/04/2019

Unidade: Todas Grupo/Classe: Todas Cliente: Todos Cobrança: Todas

Unidade	Mês Ref	Vencimento	Pagamento	Lançamento	Liquidado	Descrição
MDEUS/17 FERNANDO ALMEIDA Mensalidade Associação	04/2019	20/04/2019	22/04/2019	15,00	15,00	
			Subtotal	15,00	15,00	
MDEUS/19 FERNANDO ALMEIDA Mensalidade Associação	04/2019	20/04/2019	22/04/2019	15,00	15,00	
			Subtotal	15,00	15,00	
MDEUS/20 FLAVIO RIBEIRO DE MESQUITA Mensalidade Associação	04/2019	10/04/2019	03/04/2019	15,00	15,00	
			Subtotal	15,00	15,00	
MDEUS/21 TICIANO AUGUSTO CALLAI BRAGATT Mensalidade Associação	04/2019	20/04/2019	22/04/2019	15,00	15,00	
			Subtotal	15,00	15,00	
MDEUS/22 GIOVANI MARQUES MUNIZ Mensalidade Associação	04/2019	20/04/2019	24/04/2019	15,00	15,00	
			Subtotal	15,00	15,00	
MDEUS/23 JULIANA CARVALHO G D DE MEIDEIRO Mensalidade Associação	04/2019	28/04/2019	29/04/2019	15,00	15,00	
			Subtotal	15,00	15,00	
MDEUS/24 ULYSSES FROSSARD Mensalidade Associação	04/2019	20/04/2019	22/04/2019	15,00	15,00	
			Subtotal	15,00	15,00	
MDEUS/25 FRANCISCO DE ASSIS MIRANDA DO C Mensalidade Associação	04/2019	20/04/2019	24/04/2019	15,00	15,00	
			Subtotal	15,00	15,00	
MDEUS/27 JOSE RAFAEL DA SILVA Mensalidade Associação	04/2019	10/04/2019	08/04/2019	15,00	15,00	
			Subtotal	15,00	15,00	
MDEUS/29 DIUMARI SOUZA SILVA Mensalidade Associação	04/2019	28/04/2019	29/04/2019	15,00	15,00	
			Subtotal	15,00	15,00	
MDEUS/30 RALFAM PORTELA Mensalidade Associação	04/2019	20/04/2019	15/04/2019	15,00	15,00	
			Subtotal	15,00	15,00	
MDEUS/31 JOSE TENORIO BEZERRA NETO Mensalidade Associação	04/2019	20/04/2019	03/04/2019	15,00	15,00	
			Subtotal	15,00	15,00	
MDEUS/35 THIAGO VIEIRA DE AZEVEDO Mensalidade Associação	04/2019	20/04/2019	22/04/2019	15,00	15,00	
			Subtotal	15,00	15,00	
MDEUS/36 AVELINO MOREIRA SANTOS SOBRINH Mensalidade Associação	04/2019	20/04/2019	24/04/2019	15,00	15,00	
			Subtotal	15,00	15,00	
MDEUS/37 EPITÁCIO FERREIRA LIMA Mensalidade Associação	04/2019	20/04/2019	24/04/2019	15,00	15,00	
			Subtotal	15,00	15,00	
MDEUS/43 ALEXANDRE GUIMARÃES DOS SANTO Mensalidade Associação	04/2019	20/04/2019	23/04/2019	15,00	15,00	
			Subtotal	15,00	15,00	
MDEUS/47 RIAN DIEGO AMADO DA SILVA Mensalidade Associação	04/2019	10/04/2019	08/04/2019	15,00	15,00	
			Subtotal	15,00	15,00	
PAMOB/01 Elvza América Rabelo Tazaki Mensalidade Associação	04/2019	20/04/2019	22/04/2019	15,00	15,00	
			Subtotal	15,00	15,00	

AMOB ASSOCIAÇÃO

Contas de 04/2019 baixadas entre 01/04/2019 e 30/04/2019

Unidade: Todas Grupo/Classe: Todas Cliente: Todos Cobrança: Todas

Unidade	Mês Ref	Vencimento	Pagamento	Lançamento	Liquidado	Descrição
PAMOB/03 RAIMUNDO MENDES DA SILVA NETO Mensalidade Associação	04/2019	20/04/2019	24/04/2019	15,00	15,00	
			Subtotal	15,00	15,00	
PAMOB/05 DIEGO TELEMACO DE BRITO B. NOBR Mensalidade Associação	04/2019	20/04/2019	03/04/2019	15,00	15,00	
			Subtotal	15,00	15,00	
PAMOB/06 GUSTAVO PEREIRA COSTA Mensalidade Associação	04/2019	20/04/2019	08/04/2019	15,00	15,00	
			Subtotal	15,00	15,00	
PAMOB/07 MARCUS VINICIUS COSTA SILVA Mensalidade Associação	04/2019	28/04/2019	29/04/2019	15,00	15,00	
			Subtotal	15,00	15,00	
PAMOB/08 GRYECOS ATTOM VALENTE LOUREI Acordo (1/1) Mensalidade Associação	04/2019 04/2019	08/04/2019 28/04/2019	08/04/2019 22/04/2019	15,45 15,00	15,45 15,00	
			Subtotal	30,45	30,45	
PAMOB/10 RICARDO RODRIGUES Mensalidade Associação	04/2019	10/04/2019	03/04/2019	15,00	15,00	
			Subtotal	15,00	15,00	
PAMOB/11 HILANA DOS SANTOS SENA BRUNEL Mensalidade Associação	04/2019	20/04/2019	22/04/2019	15,00	15,00	
			Subtotal	15,00	15,00	
PAMOB/12 PABLO ACASSIO SOUSA MELLO Mensalidade Associação	04/2019	20/04/2019	22/04/2019	15,00	15,00	
			Subtotal	15,00	15,00	
PAMOB/14 WOLMY JORGE OLIVEIRA Mensalidade Associação	04/2019	20/04/2019	22/04/2019	15,00	15,00	
			Subtotal	15,00	15,00	
PELOI/01 GRYECOS ATTOM VALENTE LOUREI Acordo (1/1) Mensalidade Associação	04/2019 04/2019	08/04/2019 28/04/2019	08/04/2019 22/04/2019	15,45 15,00	15,45 15,00	
			Subtotal	30,45	30,45	
PELOI/02 ADHEMAR FERREIRA DE ALMEIDA SA Mensalidade Associação	04/2019	20/04/2019	22/04/2019	15,00	15,00	
			Subtotal	15,00	15,00	
PELOI/03 HELENA MARIA ANDRADE DE OLIVEI Mensalidade Associação	04/2019	20/04/2019	24/04/2019	15,00	15,00	
			Subtotal	15,00	15,00	
PELOI/04 Eliane Correa Neto Spinola Mensalidade Associação	04/2019	20/04/2019	22/04/2019	15,00	15,00	
			Subtotal	15,00	15,00	
PELOI/05 ARY LEX CARDOSO LESSA Mensalidade Associação	04/2019	20/04/2019	24/04/2019	15,00	15,00	
			Subtotal	15,00	15,00	
PELOI/06 RAFAEL PERSEGHINI DEL SARTO Mensalidade Associação	04/2019	20/04/2019	22/04/2019	15,00	15,00	
			Subtotal	15,00	15,00	
PELOI/07 GUSTAVO ESPERANCA VIEIRA Mensalidade Associação	04/2019	20/04/2019	03/04/2019	15,00	15,00	
			Subtotal	15,00	15,00	
PELOI/08 Anderson Calso Torres Mensalidade Associação	04/2019	28/04/2019	29/04/2019	15,00	15,00	
			Subtotal	15,00	15,00	
PELOI/09 EDUARDO PAULA RODRIGUES						

AMOB ASSOCIAÇÃO

Contas de 04/2019 baixadas entre 01/04/2019 e 30/04/2019

Unidade: Todas Grupo/Classe: Todas Cliente: Todos Cobrança: Todas

Unidade	Mês Ref	Vencimento	Pagamento	Lançamento	Liquidado	Descrição
Mensalidade Associação	04/2019	20/04/2019	24/04/2019	15,00	15,00	
			Subtotal	15,00	15,00	
PELOI/10 CONCEIÇÃO DE MARIA ALBUQUERQU Mensalidade Associação	04/2019	20/04/2019	22/04/2019	15,00	15,00	
			Subtotal	15,00	15,00	
PELOI/12 SERGIO LACERDA PEREIRA Mensalidade Associação	04/2019	20/04/2019	24/04/2019	15,00	15,00	
			Subtotal	15,00	15,00	
PELOI/14 GIOVANNI DE PAULA UZUELLI Mensalidade Associação	04/2019	20/04/2019	24/04/2019	15,00	15,00	
			Subtotal	15,00	15,00	
PELOI/15 NILVANDO OLIVEIRA COSTA Acordo (1/1) Mensalidade Associação	04/2019	02/04/2019	02/04/2019	15,45	15,45	
	04/2019	28/04/2019	29/04/2019	15,00	15,00	
			Subtotal	30,45	30,45	
PELOI/16 DAVILMAR PEREIRA DE NOVAES Mensalidade Associação	04/2019	20/04/2019	24/04/2019	15,00	15,00	
			Subtotal	15,00	15,00	
PELOI/18 JOÃO JOSÉ ALVES DA SILVA Mensalidade Associação	04/2019	28/04/2019	29/04/2019	15,00	15,00	
			Subtotal	15,00	15,00	
PELOI/19 FERNANDA DOCKJORN COSTA JOHAN Mensalidade Associação	04/2019	28/04/2019	29/04/2019	15,00	15,00	
			Subtotal	15,00	15,00	
PELOI/20 TATIANA C LIMA A MATOS RODRIGUE Mensalidade Associação	04/2019	20/04/2019	22/04/2019	15,00	15,00	
			Subtotal	15,00	15,00	
PELOI/21 JOSEFA PINHO PEREIRA Mensalidade Associação	04/2019	20/04/2019	24/04/2019	15,00	15,00	
			Subtotal	15,00	15,00	
PELOI/23 RONALDO ANTONIO L. ESPINHEIRA J Mensalidade Associação	04/2019	20/04/2019	22/04/2019	15,00	15,00	
			Subtotal	15,00	15,00	
PELOI/25 ROGERIO YOKOMIZO Mensalidade Associação	04/2019	28/04/2019	29/04/2019	15,00	15,00	
			Subtotal	15,00	15,00	
PELOI/27 ARMANDO NORIO NAKAHARA Mensalidade Associação	04/2019	20/04/2019	24/04/2019	15,00	15,00	
			Subtotal	15,00	15,00	
PELOI/31 MARCELO FLORENCIO DO NASCIMEN Mensalidade Associação	04/2019	20/04/2019	05/04/2019	15,00	15,00	
			Subtotal	15,00	15,00	
PELOI/33 FERNANDO DOS SANTOS SILVA Mensalidade Associação	04/2019	20/04/2019	18/04/2019	15,00	15,00	
			Subtotal	15,00	15,00	
PELOI/35 JOAO PAULO DE HOLANDA TIMBO MA Mensalidade Associação	04/2019	20/04/2019	22/04/2019	15,00	15,00	
			Subtotal	15,00	15,00	
PELOI/37 ALDO MONTEIRO BARBOZA Mensalidade Associação	04/2019	20/04/2019	22/04/2019	15,00	15,00	
			Subtotal	15,00	15,00	
PELOI/39 Gabriela Barbosa Ferreira Mensalidade Associação	04/2019	20/04/2019	22/04/2019	15,00	15,00	
			Subtotal	15,00	15,00	
PELOI/43						

AMOB ASSOCIAÇÃO

Contas de 04/2019 baixadas entre 01/04/2019 e 30/04/2019

Unidade: Todas Grupo/Classe: Todas Cliente: Todos Cobrança: Todas

Unidade	Mês Ref	Vencimento	Pagamento	Lançamento	Liquidado	Descrição
MARCOS HENRIQUE P. HOMEM DE F Mensalidade Associação	04/2019	20/04/2019	22/04/2019	15,00	15,00	
			Subtotal	15,00	15,00	
PELOI/45 LAURA HALUCH Mensalidade Associação	04/2019	20/04/2019	22/04/2019	15,00	15,00	
			Subtotal	15,00	15,00	
PELOI/47 NELIO FERREIRA SANTANA Mensalidade Associação	04/2019	20/04/2019	15/04/2019	15,00	15,00	
			Subtotal	15,00	15,00	
RMESS/02 MARIA RITA FERREIRA SANTOS Mensalidade Associação	04/2019	20/04/2019	24/04/2019	15,00	15,00	
			Subtotal	15,00	15,00	
RMESS/04 ROMULO DE MEDEIROS PALMEIRA Mensalidade Associação	04/2019	20/04/2019	24/04/2019	15,00	15,00	
			Subtotal	15,00	15,00	
RMESS/05 MARCO ANTONIO NASSIF Mensalidade Associação	04/2019	20/04/2019	05/04/2019	15,00	15,00	
			Subtotal	15,00	15,00	
RMESS/08 MARCELLO RIBEIRO TROVAO FRAIZ Mensalidade Associação	04/2019	20/04/2019	10/04/2019	15,00	15,00	
			Subtotal	15,00	15,00	
RMESS/10 DIANA SANTOS BRACARENSE Mensalidade Associação	04/2019	20/04/2019	12/04/2019	15,00	15,00	
			Subtotal	15,00	15,00	
RMESS/12 RINALDO ANDRE MEZZARANE Mensalidade Associação	04/2019	10/04/2019	09/04/2019	15,00	15,00	
			Subtotal	15,00	15,00	
RMESS/14 DIEGO RAFAEL FIGUEIREDO ROCHA F Mensalidade Associação	04/2019	20/04/2019	05/04/2019	15,00	15,00	
			Subtotal	15,00	15,00	
RMESS/18 MIRTES DE ALENCAR ROCHA Mensalidade Associação	04/2019	20/04/2019	22/04/2019	15,00	15,00	
			Subtotal	15,00	15,00	
RMESS/22 LUCILA ADAN Mensalidade Associação	04/2019	20/04/2019	09/04/2019	15,00	15,00	
			Subtotal	15,00	15,00	
RMESS/24 ORIZETE OTAVIANA MARRA DA SILA Mensalidade Associação	04/2019	28/04/2019	10/04/2019	15,00	15,00	
			Subtotal	15,00	15,00	
RMESS/28 PAULO ROBERTO MEDEIROS CLEMEN Mensalidade Associação	04/2019	20/04/2019	24/04/2019	15,00	15,00	
			Subtotal	15,00	15,00	
RMESS/30 RICARDO DE ASSIS TEIXEIRA Mensalidade Associação	04/2019	20/04/2019	22/04/2019	15,00	15,00	
			Subtotal	15,00	15,00	
RMESS/32 JEROAM AGUIAR MENDES JUNIOR Mensalidade Associação	04/2019	20/04/2019	24/04/2019	15,00	15,00	
			Subtotal	15,00	15,00	
SOLAR/02 AMÁLIA DA GAMA GUERREIRO Mensalidade Associação	04/2019	20/04/2019	24/04/2019	15,00	15,00	
			Subtotal	15,00	15,00	
TJUDA/01 DIEGO CARNEIRO LOPES Mensalidade Associação	04/2019	10/04/2019	10/04/2019	15,00	15,00	
			Subtotal	15,00	15,00	
TJUDA/02						

AMOB ASSOCIAÇÃO

Contas de 04/2019 baixadas entre 01/04/2019 e 30/04/2019

Unidade: Todas Grupo/Classe: Todas Cliente: Todos Cobrança: Todas

Unidade	Mês Ref	Vencimento	Pagamento	Lançamento	Liquidado	Descrição
SILVIO PIVA ROMERO Mensalidade Associação	04/2019	28/04/2019	29/04/2019	15,00	15,00	
			Subtotal	15,00	15,00	
TJUDA/04 Claudia Gomes de Araujo Mensalidade Associação	04/2019	23/04/2019	23/04/2019	15,00	15,00	
			Subtotal	15,00	15,00	
TJUDA/07 FABIO MARQUES GUIMARÃES Mensalidade Associação	04/2019	20/04/2019	24/04/2019	15,00	15,00	
			Subtotal	15,00	15,00	
TJUDA/10 THIAGO DE BARROS CORREIA Mensalidade Associação	04/2019	20/04/2019	24/04/2019	15,00	15,00	
			Subtotal	15,00	15,00	
TJUDA/11 CARMEM SYLVIA BORGES TIBÉRIO Mensalidade Associação	04/2019	20/04/2019	24/04/2019	15,00	15,00	
			Subtotal	15,00	15,00	
TJUDA/12 JOSÉ RIBAMAR GOMES RODRIGUES Mensalidade Associação	04/2019	20/04/2019	24/04/2019	15,00	15,00	
			Subtotal	15,00	15,00	
TJUDA/14 JOÃO DOMINGOS MICHELAN Mensalidade Associação	04/2019	20/04/2019	24/04/2019	15,00	15,00	
			Subtotal	15,00	15,00	
TJUDA/15 TEREZINHA DE JESUS CORRÊA LAUA Mensalidade Associação	04/2019	20/04/2019	24/04/2019	15,00	15,00	
			Subtotal	15,00	15,00	
TJUDA/16 BRUNO CARVALHO L. DE ALENCAR M Mensalidade Associação	04/2019	20/04/2019	08/04/2019	15,00	15,00	
			Subtotal	15,00	15,00	
TJUDA/17 JOSÉ ROBERTO TEIXEIRA DA SILVA Mensalidade Associação	04/2019	20/04/2019	24/04/2019	15,00	15,00	
			Subtotal	15,00	15,00	
TJUDA/18 ALIX DANTAS BARBOSA Mensalidade Associação	04/2019	20/04/2019	24/04/2019	15,00	15,00	
			Subtotal	15,00	15,00	
TJUDA/19 CRISTIANO ORÉM DE ANDRADE Mensalidade Associação	04/2019	20/04/2019	24/04/2019	15,00	15,00	
			Subtotal	15,00	15,00	
TJUDA/20 LUIZ EDUARDO PORTO Mensalidade Associação	04/2019	20/04/2019	22/04/2019	15,00	15,00	
			Subtotal	15,00	15,00	
TJUDA/24 WAGNER HENRIQUE DA SILVA Mensalidade Associação	04/2019	28/04/2019	25/04/2019	15,00	15,00	
			Subtotal	15,00	15,00	
TJUDA/25 MICHELE MACHADO DE O. VILARINHO Mensalidade Associação	04/2019	20/04/2019	04/04/2019	15,00	15,00	
			Subtotal	15,00	15,00	
TJUDA/30 ANDREA LUCIA LARA MENDES Mensalidade Associação	04/2019	20/04/2019	22/04/2019	15,00	15,00	
			Subtotal	15,00	15,00	
			Total	2.720,38	2.720,38	

Classe de Conta	Total Lançado	Total Liquidado
Acordo (1/1)	110,38	110,38
Mensalidade Associação	2.610,00	2.610,00
	2.720,38	2.720,38

26/04/2019 - BANCO DO BRASIL - 11:53:00
780110278 0037
COMPROVANTE DE DEPOSITO EM CONTA CORRENTE
EM DINHEIRO

CLIENTE: ASSOCIACAO PRO MORADIA FU
AGENCIA: 0452-9 CONTA: 305.060-2

DATA	26/04/2019
R. DOCUMENTO	78.011.027.800.037
VALOR DINHEIRO	50,00
VALOR TOTAL	50,00

R. AUTENTICACAO 8.70F.A6B.6DD.8A6.90C
LEIA NO VERSO COMO CONSERVAR ESTE DOCUMENTO,
ENTRE OUTRAS INFORMACOES.

Cristiane - Lencine

TRANSFERÊNCIA ENTRE CONTAS CORRENTES

CLIENTE: NIVIA DE ALMEIDA MORAIS
AGÊNCIA: 1004-9 CONTA: 42777-2

FAVORECIDO

AGÊNCIA: 452-9 CONTA: 305060-2
CLIENTE: ASSOCIACAO PRO MORADIA FU
VALOR: 50,00
DATA: 29/04/2019

SEU INFORME DE RENDIMENTOS 2018 ESTA
DISPONIVEL. ACESSE NO APLICATIVO BB,
NO BB.COM.BR OU NOS CAIXAS ELETRONICOS.

SISBB - SISTEMA DE INFORMAÇÕES BANCO DO BRASIL
- AUTOATENDIMENTO -

TRANSFERÊNCIA ENTRE CONTAS CORRENTES

CLIENTE: MARIA DOS REIS MENDES
AGÊNCIA: 2863-0 CONTA: 23944-5

=====

FAVORECIDO

AGÊNCIA: 452-9 CONTA: 305060-2
CLIENTE: ASSOCIACAO PRO MORADIA FU
VALOR: 50,00
DATA: 29/04/2019

COMPRAS A CREDITO NO SEU OUROCARD PODEM
VALER MUITOS PREMIOS. CONFIRA EM
DESEJOOUROCARD.COM.BR E PARTICIPE.

SISBB - SISTEMA DE INFORMAÇÕES BANCO DO BRASIL
- AUTOATENDIMENTO -

TRANSFERÊNCIA ENTRE CONTAS CORRENTES

CLIENTE: GABRIELA R S ARAUJO
AGÊNCIA: 4267-6 CONTA: 3549134-5

=====

FAVORECIDO

AGÊNCIA: 452-9 CONTA: 305060-2
CLIENTE: ASSOCIACAO PRO MORADIA FU
VALOR: 50,00
DATA: 29/04/2019

SEU INFORME DE RENDIMENTOS 2018 ESTA
DISPONIVEL. ACESSE NO APLICATIVO BB,
NO BB.COM.BR OU NOS CAIXAS ELETRONICOS.

*Ref. posto maquina
(Suplementos)*

SISBB - SISTEMA DE INFORMAÇÕES BANCO DO BRASIL
- AUTOATENDIMENTO -

TRANSFERÊNCIA ENTRE CONTAS CORRENTES

CLIENTE: GEISA CATAO MARTINS

AGÊNCIA: 3606-4 CONTA: 756104-0

FAVORECIDO

AGÊNCIA: 452-9 CONTA: 305060-2

CLIENTE: ASSOCIACAO PRO NORADIA FU

VALOR: 80,00

DATA: 30/04/2019

Ref. Celia
(Bijou fino)
Antônio
(Pai artesanal)

Remessa

Cliente ASSOCIACAO PRO MORADIA FUNCIONARIOS DO BANCO DO BRASIL

Data 18/04/2019

Dados do(s) Arquivo(s)

Arquivo	DIT_39806_000168.rem				
Data de modificação	18/04/2019-12:52:41	Tamanho	8968 bytes		
Formato	DBT627	Início do envio	12:52:37	Fim do envio	12:52:39
Resultado	Arquivo enviado com sucesso				

Dados da transmissão

Início do envio	12:52:37	Fim do envio	12:52:39	Total Enviado	8968 bytes
-----------------	----------	--------------	----------	---------------	------------

Transação efetuada com sucesso por: JC127928 DAYANE DA COSTA OLIVEIRA.

Serviço de Atendimento ao Consumidor - SAC 0800 729 0722

Ouvitoria BB 0800 729 5678
Para deficientes auditivos 0800 729 0088

Tipo de Registro: RECEBIMENTOS

Nome.....: ALEXANDRE GUIMARAES DOS SANTOS
Identificação P/débito: 0000004360036
Banco.....: 001 Agência: 3.094-5 Conta: 000.436.003-6
Data.....: 22/04/2019 Valor: 15,00

Nome.....: ALEXANDRE MARQUES
Identificação P/débito: 0000000142298
Banco.....: 001 Agência: 4.597-7 Conta: 000.014.229-8
Data.....: 22/04/2019 Valor: 15,00

Nome.....: ALIX DANTAS BARBOSA
Identificação P/débito: 0000005008107
Banco.....: 001 Agência: 8.435-2 Conta: 000.964.422-9
Data.....: 22/04/2019 Valor: 15,00

Nome.....: ALVARO D AGUILAR CARNEIRO
Identificação P/débito: 0000005926106
Banco.....: 001 Agência: 4.267-6 Conta: 000.968.723-8
Data.....: 22/04/2019 Valor: 30,00

Nome.....: APARECIDO SILVA BRAGA
Identificação P/débito: 0000011478497
Banco.....: 001 Agência: 4.885-2 Conta: 001.147.849-7
Data.....: 22/04/2019 Valor: 15,00

Nome.....: ARMANDO NORIO NAKAHARA
Identificação P/débito: 0000012834904
Banco.....: 001 Agência: 5.114-4 Conta: 001.283.490-4
Data.....: 22/04/2019 Valor: 15,00

Nome.....: ARY LEX CARDOSO LESSA
Identificação P/débito: 0000014046997
Banco.....: 001 Agência: 4.267-6 Conta: 001.404.699-7
Data.....: 22/04/2019 Valor: 15,00

Nome.....: AVELINO MOREIRA S. SOBRINHO
Identificação P/débito: 0000015182606
Banco.....: 001 Agência: 1.606-3 Conta: 000.967.761-5
Data.....: 22/04/2019 Valor: 15,00

Nome.....: BEATRIZ ALVARES ANDRADE
Identificação P/débito: 0000015641392
Banco.....: 001 Agência: 1.606-3 Conta: 000.975.388-3
Data.....: 22/04/2019 Valor: 15,00

Nome.....: CARMEM SYLVIA BORGES TIBERIO
Identificação P/débito: 0000019089104
Banco.....: 001 Agência: 4.267-6 Conta: 001.908.910-4
Data.....: 22/04/2019 Valor: 15,00

Nome.....: CLEUBER DE REZENDE COSTA
Identificação P/débito: 0000021233608
Banco.....: 001 Agência: 4.889-5 Conta: 002.123.360-8

Banco do Brasil - Débito Automático - DBT5010BB ASSOC PRO MORADIA DOS FUNC DO BB
Relatório de Recebimentos para Remessa - Convênio 39906 18/04/2019

Data.....: 22/04/2019 Valor: 15,00

Nome.....: CRISTIANO CREM DE ANDRADE
Identificação P/débito: 5581842000000
Banco.....: 001 Agência: 5.197-7 Conta: 000.558.184-2
Data.....: 22/04/2019 Valor: 15,00

Nome.....: DAVILMAR PEREIRA NOVAES
Identificação P/débito: 0000023262052
Banco.....: 001 Agência: 1.273-4 Conta: 002.326.205-2
Data.....: 22/04/2019 Valor: 15,00

Nome.....: DENISE ADRIANA BRUST
Identificação P/débito: 0000002384437
Banco.....: 001 Agência: 4.267-6 Conta: 002.384.437-X
Data.....: 22/04/2019 Valor: 15,00

Nome.....: DJALMA FERNANDES A. FILHO
Identificação P/débito: 0000024884200
Banco.....: 001 Agência: 4.267-6 Conta: 000.963.898-9
Data.....: 22/04/2019 Valor: 15,00

Nome.....: EDUARDO P. RODRIGUES
Identificação P/débito: 0000009725776
Banco.....: 001 Agência: 5.197-7 Conta: 000.972.577-6
Data.....: 22/04/2019 Valor: 15,00

Nome.....: ELIANE MARTINS
Identificação P/débito: 0000028047192
Banco.....: 001 Agência: 5.114-4 Conta: 002.804.719-2
Data.....: 22/04/2019 Valor: 15,00

Nome.....: EPITACIO FERREIRA LIMA
Identificação P/débito: 0000029520703
Banco.....: 001 Agência: 1.226-2 Conta: 002.952.070-3
Data.....: 22/04/2019 Valor: 15,00

Nome.....: FABIANO ROMES MACIEL
Identificação P/débito: 0000031546978
Banco.....: 001 Agência: 4.267-6 Conta: 000.968.687-8
Data.....: 22/04/2019 Valor: 15,00

Nome.....: FRANCISCO DE ASSIS M. DO CARMO
Identificação P/débito: 0000033604193
Banco.....: 001 Agência: 8.435-2 Conta: 003.360.419-3
Data.....: 22/04/2019 Valor: 15,00

Nome.....: GILSONZILEI OLIVEIRA MENDONCA
Identificação P/débito: 0000037954628
Banco.....: 001 Agência: 1.273-4 Conta: 003.795.462-8
Data.....: 22/04/2019 Valor: 15,00

Nome.....: GIOVANI MARQUES MUNIZ
Identificação P/débito: 0000037999850

Banco do Brasil - Débito Automático - DBT5010BB ASSOC PRO MORADIA DOS FUNC DO BB
Relatório de Recebimentos para Remessa - Convênio 39906 18/04/2019

Banco.....: 001 Agência: 4.886-0 Conta: 003.799.985-0
Data.....: 22/04/2019 Valor: 15,00

Nome.....: GUSTAVO DE FARIA BARROS
Identificação P/débito: 0000038779102
Banco.....: 001 Agência: 4.267-6 Conta: 000.969.618-0
Data.....: 22/04/2019 Valor: 30,00

Nome.....: HELENA MARIA ANDRADE OLIVEIRA
Identificação P/débito: 0000039825485
Banco.....: 001 Agência: 1.606-3 Conta: 000.975.071-1
Data.....: 22/04/2019 Valor: 15,00

Nome.....: JEFFERSON BOTELHO DAVID
Identificação P/débito: 0000046826092
Banco.....: 001 Agência: 1.403-6 Conta: 000.969.992-9
Data.....: 22/04/2019 Valor: 15,00

Nome.....: JEROAN AGUIAR MENDES JUNIOR
Identificação P/débito: 0000046916199
Banco.....: 001 Agência: 4.267-6 Conta: 004.691.619-9
Data.....: 22/04/2019 Valor: 15,00

Nome.....: JOAO DOMINGOS MICHELAN
Identificação P/débito: 0000048420085
Banco.....: 001 Agência: 5.809-2 Conta: 000.015.312-5
Data.....: 22/04/2019 Valor: 15,00

Nome.....: JOAO VIANEI C. NUTO
Identificação P/débito: 0000050076612
Banco.....: 001 Agência: 3.603-X Conta: 000.302.963-8
Data.....: 22/04/2019 Valor: 15,00

Nome.....: JOSE APARECIDO DOS SANTOS
Identificação P/débito: 52620220
Banco.....: 001 Agência: 4.886-0 Conta: 005.262.022-0
Data.....: 22/04/2019 Valor: 15,00

Nome.....: JOSE FERREIRA VILARINHO
Identificação P/débito: 54866405
Banco.....: 001 Agência: 4.267-6 Conta: 005.486.640-5
Data.....: 22/04/2019 Valor: 15,00

Nome.....: JOSE MAURO M. CHAGAS
Identificação P/débito: 0000005692240
Banco.....: 001 Agência: 8.428-X Conta: 005.692.240-X
Data.....: 22/04/2019 Valor: 15,00

Nome.....: JOSE RIBAMAR G. RODRIGUES
Identificação P/débito: 0000058149503
Banco.....: 001 Agência: 4.267-6 Conta: 000.153.188-3
Data.....: 22/04/2019 Valor: 30,00

Nome.....: JOSE ROBERTO T. DA SILVA

Identificação P/débito: 0000058374728
Banco.....: 001 Agência: 2.863-0 Conta: 005.837.472-8
Data.....: 22/04/2019 Valor: 15,00

Nome.....: JOSEFA PINHO PEREIRA
Identificação P/débito: 0000059470100
Banco.....: 001 Agência: 5.191-8 Conta: 005.947.010-0
Data.....: 22/04/2019 Valor: 15,00

Nome.....: LUIZ SALVADOR GUTIERREZ
Identificação P/débito: 0000065871197
Banco.....: 001 Agência: 4.850-X Conta: 006.587.119-7
Data.....: 22/04/2019 Valor: 15,00

Nome.....: MARCIA GOMES PEREIRA
Identificação P/débito: 0000067715753
Banco.....: 001 Agência: 1.606-3 Conta: 000.968.812-9
Data.....: 22/04/2019 Valor: 15,00

Nome.....: MARCOS LUIZ M. MARQUES
Identificação P/débito: 0000068120303
Banco.....: 001 Agência: 4.886-0 Conta: 006.812.030-3
Data.....: 22/04/2019 Valor: 15,00

Nome.....: MARIA DAS G. LIRA VASCONCELOS
Identificação P/débito: 0000068469977
Banco.....: 001 Agência: 1.606-3 Conta: 000.968.967-2
Data.....: 22/04/2019 Valor: 15,00

Nome.....: MARIA JOSE DOS SANTOS
Identificação P/débito: 0000068547137
Banco.....: 001 Agência: 2.945-9 Conta: 006.854.713-7
Data.....: 22/04/2019 Valor: 15,00

Nome.....: MARIA RITA FERREIRA SANTOS
Identificação P/débito: 0000068660650
Banco.....: 001 Agência: 5.197-7 Conta: 006.866.065-0
Data.....: 22/04/2019 Valor: 15,00

Nome.....: MARISALVO SILVA
Identificação P/débito: 0000069991840
Banco.....: 001 Agência: 4.267-6 Conta: 000.968.571-5
Data.....: 22/04/2019 Valor: 15,00

Nome.....: MARLOS VALERIANO BORGES
Identificação P/débito: 0000070030286
Banco.....: 001 Agência: 8.611-8 Conta: 007.003.028-6
Data.....: 22/04/2019 Valor: 15,00

Nome.....: NATSUKO CINAGAVA SATO
Identificação P/débito: 0000073414700
Banco.....: 001 Agência: 1.403-6 Conta: 007.341.470-0
Data.....: 22/04/2019 Valor: 15,00

Banco do Brasil - Débito Automático - DBT5010BB ASSOC PRO MORADIA DOS FUNC DO BB
Relatório de Recebimentos para Remessa - Convênio 39906 18/04/2019

Nome.....: NORA NEY SODRE COELHO
Identificação P/débito: 0000075957302
Banco.....: 001 Agência: 0.548-7 Conta: 007.595.730-2
Data.....: 22/04/2019 Valor: 15,00

Nome.....: PAULO ROBERTO M. CLEMENTE
Identificação P/débito: 0000081764383
Banco.....: 001 Agência: 5.751-7 Conta: 008.176.438-3
Data.....: 22/04/2019 Valor: 15,00

Nome.....: PEDRO HENRIQUE COSTA E LIMA
Identificação P/débito: 0000000149667
Banco.....: 001 Agência: 3.476-2 Conta: 000.014.966-7
Data.....: 22/04/2019 Valor: 15,00

Nome.....: RAIMUNDO MENDES SILVA NETO
Identificação P/débito: 0000083905405
Banco.....: 001 Agência: 4.540-3 Conta: 008.390.540-5
Data.....: 22/04/2019 Valor: 15,00

Nome.....: ROBERTO ANTONIO GHIGGI
Identificação P/débito: 0000086312472
Banco.....: 001 Agência: 4.267-6 Conta: 000.969.505-2
Data.....: 22/04/2019 Valor: 15,00

Nome.....: ROMULO MEDEIROS PALMEIRA
Identificação P/débito: 0000087517999
Banco.....: 001 Agência: 4.596-9 Conta: 008.751.799-X
Data.....: 22/04/2019 Valor: 15,00

Nome.....: ROSANA MARIA ANDRADE MACHADO
Identificação P/débito: 0000087839121
Banco.....: 001 Agência: 5.097-0 Conta: 008.783.912-1
Data.....: 22/04/2019 Valor: 15,00

Nome.....: SERGIO LACERDA PEREIRA
Identificação P/débito: 0000090758471
Banco.....: 001 Agência: 4.267-6 Conta: 000.969.984-8
Data.....: 22/04/2019 Valor: 15,00

Nome.....: SILVINO FAGUNDES BEDA
Identificação P/débito: 0000091608252
Banco.....: 001 Agência: 3.603-X Conta: 009.160.825-2
Data.....: 22/04/2019 Valor: 30,00

Nome.....: TEREZINHA DE JESUS C. LAUANDE
Identificação P/débito: 0000093048556
Banco.....: 001 Agência: 4.267-6 Conta: 000.967.627-9
Data.....: 22/04/2019 Valor: 15,00

Nome.....: TIAGO DE BARROS CORREIA
Identificação P/débito: 0000000220895
Banco.....: 001 Agência: 1.273-4 Conta: 000.220.895-4
Data.....: 22/04/2019 Valor: 15,00

Nome.....: VALTER COELHO DE SA
Identificação P/débito: 0000097057401
Banco.....: 001 Agência: 4.267-6 Conta: 000.968.486-7
Data.....: 22/04/2019 Valor: 15,00

Nome.....: WASHINGTON MELLO COSTA
Identificação P/débito: 0000098121901
Banco.....: 001 Agência: 5.560-3 Conta: 009.812.190-1
Data.....: 22/04/2019 Valor: 15,00

Nome.....: RENATA MONTENEGRO SILVA
Identificação P/débito: 0000085285064
Banco.....: 001 Agência: 4.267-6 Conta: 008.528.506-4
Data.....: 22/04/2019 Valor: 15,00

Quantidade de Registros: 57

Quantidade Total de Registros: 57
Valor Total dos Recebimentos: 915,00

RETORNO DCO ABRIL 2019

	VENCIMENTO	ENDEREÇO	NOME	TX ASSOCIAÇÃO	TOTAL	
1	DCO 20	MDEUS43	ALEXANDRE GUIMARÃES DOS SANTOS	15,00	R\$ 15,00	
2	DCO 20	DNIEL07	ALEXANDRE MARQUES	15,00	R\$ 15,00	
3	DCO 20	TJUDA18	ALIX DANTAS BARBOSA	15,00	R\$ 15,00	
4	DCO 20	CAMOR07	ÁLVARO DAGUILAR CARNEIRO JUNIOR	15,00	R\$ 15,00	R\$ 30,00
5	DCO 20	MDEUS06	ÁLVARO DAGUILAR CARNEIRO JÚNIOR	15,00	R\$ 15,00	
6	DCO 20	ADNAV08	APARECIDO SILVA BRAGA	15,00	R\$ 15,00	
7	DCO 20	PELOI27	ARMANDO NORIO NAKAHARA	15,00	R\$ 15,00	
8	DCO 20	PELOI05	ARY LEX CARDOSO LESSA	15,00	R\$ 15,00	
9	DCO 20	MDEUS08	AVELINO MOREIRA SANTOS SOBRINHO	15,00	R\$ 15,00	
10	DCO 20	CESPE19	BEATRIZ ÁLVARES ANDRADE	15,00	R\$ 15,00	
11	DCO 20	TJUDA11	CARMEM SYLVIA BORGES TIBÉRIO	15,00	R\$ 15,00	
12	DCO 20	MDEUS01	CLEUBER DE REZENDE COSTA	15,00	R\$ 15,00	
13	DCO 20	TJUDA19	CRISTIANO OREM DE ANDRADE	15,00	R\$ 15,00	
14	DCO 20	PELOI16	DAVILMAR PEREIRA DE NOVAES	15,00	R\$ 15,00	
15	DCO 20	TJUDA07	DENISE ADRIANA BRUST	15,00	R\$ 15,00	
16	DCO 20	CESPE26	DJALMA FERNANDES DE ARAUJO FILHO	15,00	R\$ 15,00	
17	DCO 20	PELOI09	EDUARDO PAULA RODRIGUES	15,00	R\$ 15,00	
18	DCO 20	CAMOR11	ELIANE MARTINS	15,00	R\$ 15,00	
19	DCO 20	MDEUS07	EPITÁCIO FERREIRA LIMA	15,00	R\$ 15,00	
20	DCO 20	CESPE40	FABIANO ROMES MACIEL	15,00	R\$ 15,00	
21	DCO 20	MDEUS05	FRANCISCO DE ASSIS MIRANDA DO CARMO	15,00	R\$ 15,00	
22	DCO 20	SOLAR02	GILSONZLEI DE OLIVEIRA MEDONÇA	15,00	R\$ 15,00	
23	DCO 20	MDEUS22	GIOVANI MARQUES MUNIZ	15,00	R\$ 15,00	
24	DCO 20	ELIAN03	GUSTAVO DE FARIA BARROS	15,00	R\$ 15,00	R\$ 30,00
25	DCO 20	ELIAN05	GUSTAVO DE FARIA BARROS	15,00	R\$ 15,00	
26	DCO 20	PELOI03	HELFINA MARIA ANDRADE DE OLIVEIRA	15,00	R\$ 15,00	
27	DCO 20	CESPE44	JEFFERSON BOTEUHO DAVID	15,00	R\$ 15,00	
28	DCO 20	RMESS02	JEROMAGUIAR MENDES JUNIOR	15,00	R\$ 0,00	EXCLUÍDO DO
29	DCO 20	TJUDA14	JOÃO DOMINGOS MICHELAN	15,00	R\$ 15,00	
30	DCO 20	CESPE10	JOÃO VIANEY CAVALCANTI NUTO	15,00	R\$ 15,00	
31	DCO 20	MDEUS15	JOSÉ APARECIDO DOS SANTOS	15,00	R\$ 15,00	
32	DCO 20	CESPE43	JOSÉ FERREIRA VILARINHO	15,00	R\$ 15,00	
33	DCO 20	MDEUS10	JOSE MAURO MIRANDA CHAGAS	15,00	R\$ 15,00	
34	DCO 20	TJUDA12	JOSE RIBAMAR GOMES RODRIGUES	15,00	R\$ 15,00	
35	DCO 20	CAMOR17	JOSÉ RIBAMAR GOMES RODRIGUES	15,00	R\$ 15,00	R\$ 30,00
36	DCO 20	TJUDA17	JOSÉ ROBERTO TEIXEIRA DA SILVA	15,00	R\$ 15,00	
37	DCO 20	PELOI21	JOSEFA PINHO PEREIRA	15,00	R\$ 15,00	
38	DCO 20	CESPE38	LUIZ SALVADOR GUTIERREZ	15,00	R\$ 15,00	
39	DCO 20	MDEUS04	MARCIA GOMES PEREIRA	15,00	R\$ 15,00	
40	DCO 20	CAZUL02	MARCOS LUIZ MOREIRA MARQUES	15,00	R\$ 15,00	
41	DCO 20	CAMOR09	MARIA DAS GRAÇAS A. L. VASCONCELOS	15,00	R\$ 15,00	
42	DCO 20	ELIAN10	MARIA JOSÉ DOS SANTOS PEREIRA	15,00	R\$ 15,00	
43	DCO 20	RMESS02	MARIA RITA FERREIRA SANTOS	15,00	R\$ 15,00	
44	DCO 20	CESPE13	MARISALVO DA SILVA	15,00	R\$ 15,00	
45	DCO 20	PELOI14	MARLOS VALERIANO BORGES	15,00	R\$ 15,00	
46	DCO 20	CESPE04	NATSUMO CINAGAWA SATO	15,00	R\$ 15,00	
47	DCO 20	ADNAI11	NORA NEY SODRÉ COELHO	15,00	R\$ 15,00	
48	DCO 20	RMESS08	PAULO ROBERTO MEDEIROS CLEMENTE	15,00	R\$ 15,00	
49	DCO 20	CRDOR06	PEDRO HENRIQUE COSTA E LIMA	15,00	R\$ 15,00	
50	DCO 20	PAMOB03	RAIMUNDO MENDES DA SILVA NETO	15,00	R\$ 15,00	
51	DCO 20	CESPE06	RENATA MONTENEGRO SILVA	15,00	R\$ 15,00	
52	DCO 20	MDEUS03	ROBERTO ANTÔNIO GHGGI	15,00	R\$ 15,00	
53	DCO 20	RMESS04	RÔMULO DE MEDEIROS PALMEIRA	15,00	R\$ 15,00	
54	DCO 20	CESPE08	ROSANA MARIA ANDRADE MACHADO	15,00	R\$ 15,00	
55	DCO 20	PELOI12	SERGIO LACERDA PEREIRA	15,00	R\$ 15,00	
56	DCO 20	CAMOR16	SILVINO FAGUNDES BEDA	15,00	R\$ 15,00	
57	DCO 20	CAMOR13	SILVINO FAGUNDES BEDA	15,00	R\$ 15,00	R\$ 30,00
58	DCO 20	TJUDA15	TEREZINHA DE JESUS CORRÊA LAUANDE	15,00	R\$ 15,00	
59	DCO 20	TJUDA10	THIAGO DE BARROS CORRÊA	15,00	R\$ 15,00	
60	DCO 20	CESPE11	VALTER COELHO DE SA	15,00	R\$ 15,00	
61	DCO 20	ADNAI03	WASHINGTON MELLO COSTA	15,00	R\$ 15,00	
			TOTAL	915,00	R\$ 900,00	

Nome do Arquivo: DBT9273762304201951201.ret Convênio: 39906 N° Retorno: 415 Data Retorno: 23/04/2019

Tipo de Registro: RECEBIMENTO COM DÉBITO EFETUADO

Nome.....: ALEXANDRE GUIMARAES DOS SANTOS
Identificador P/Débito: 0000004360036
Banco.....: 001 Agência: 3.094-5 Conta: 000.436.003-6
Data.....: 22/04/2019 Valor: 15,00
Situação.....: Débito Efetuado
Ocorrência.....: Registro importado com sucesso

Nome.....: ALEXANDRE MARQUES
Identificador P/Débito: 0000000142298
Banco.....: 001 Agência: 3.603-X Conta: 000.114.229-1
Data.....: 22/04/2019 Valor: 15,00
Situação.....: Débito Efetuado
Ocorrência.....: Registro importado com sucesso

Nome.....: ALIX DANTAS BARBOSA
Identificador P/Débito: 0000005008107
Banco.....: 001 Agência: 8.435-2 Conta: 000.964.422-9
Data.....: 22/04/2019 Valor: 15,00
Situação.....: Débito Efetuado
Ocorrência.....: Registro importado com sucesso

Nome.....: ALVARO D AGUILAR CARNEIRO
Identificador P/Débito: 0000005926106
Banco.....: 001 Agência: 4.267-6 Conta: 000.968.723-8
Data.....: 22/04/2019 Valor: 30,00
Situação.....: Débito Efetuado
Ocorrência.....: Registro importado com sucesso

Nome.....: APARECIDO SILVA BRAGA
Identificador P/Débito: 0000011478497
Banco.....: 001 Agência: 4.885-2 Conta: 001.147.849-7
Data.....: 22/04/2019 Valor: 15,00
Situação.....: Débito Efetuado
Ocorrência.....: Registro importado com sucesso

Nome.....: ARMANDO NORIO NAKAHARA
Identificador P/Débito: 0000012834904
Banco.....: 001 Agência: 5.114-4 Conta: 001.283.490-4
Data.....: 22/04/2019 Valor: 15,00
Situação.....: Débito Efetuado
Ocorrência.....: Registro importado com sucesso

Nome.....: ARY LEX CARDOSO LESSA
Identificador P/Débito: 0000014046997
Banco.....: 001 Agência: 4.267-6 Conta: 001.404.699-7
Data.....: 22/04/2019 Valor: 15,00
Situação.....: Débito Efetuado
Ocorrência.....: Registro importado com sucesso

Nome.....: AVELINO MOREIRA S. SOBRINHO
Identificador P/Débito: 0000015182606
Banco.....: 001 Agência: 1.606-3 Conta: 000.967.761-5

Banco do Brasil - Débito Automático - DBT602OBB ASSOC PRO MORADIA DOS FUNC DO BB
Relatório de Retorno 23/04/2019

Data.....: 22/04/2019 Valor: 15,00
Situação.....: Débito Efetuado
Ocorrência.....: Registro importado com sucesso

Nome.....: BEATRIZ ALVARES ANDRADE
Identificador P/Débito: 0000015641392
Banco.....: 001 Agência: 1.606-3 Conta: 000.975.389-3
Data.....: 22/04/2019 Valor: 15,00
Situação.....: Débito Efetuado
Ocorrência.....: Registro importado com sucesso

Nome.....: CARMEM SYLVIA BORGES TIBERIO
Identificador P/Débito: 0000019089104
Banco.....: 001 Agência: 4.267-6 Conta: 001.908.910-4
Data.....: 22/04/2019 Valor: 15,00
Situação.....: Débito Efetuado
Ocorrência.....: Registro importado com sucesso

Nome.....: CLEUBER DE REZENDE COSTA
Identificador P/Débito: 0000021233608
Banco.....: 001 Agência: 4.889-5 Conta: 002.123.360-8
Data.....: 22/04/2019 Valor: 15,00
Situação.....: Débito Efetuado
Ocorrência.....: Registro importado com sucesso

Nome.....: CRISTIANO OREM DE ANDRADE
Identificador P/Débito: 5581842000000
Banco.....: 001 Agência: 5.197-7 Conta: 000.558.184-2
Data.....: 22/04/2019 Valor: 15,00
Situação.....: Débito Efetuado
Ocorrência.....: Registro importado com sucesso

Nome.....: DAVILMAR PEREIRA NOVAES
Identificador P/Débito: 0000023262052
Banco.....: 001 Agência: 1.273-4 Conta: 002.326.205-2
Data.....: 22/04/2019 Valor: 15,00
Situação.....: Débito Efetuado
Ocorrência.....: Registro importado com sucesso

Nome.....: DENISE ADRIANA BRUST
Identificador P/Débito: 0000002384437
Banco.....: 001 Agência: 4.267-6 Conta: 002.384.437-X
Data.....: 22/04/2019 Valor: 15,00
Situação.....: Débito Efetuado
Ocorrência.....: Registro importado com sucesso

Nome.....: DJALMA FERNANDES A. FILHO
Identificador P/Débito: 0000024884200
Banco.....: 001 Agência: 4.267-6 Conta: 000.963.898-9
Data.....: 22/04/2019 Valor: 15,00
Situação.....: Débito Efetuado
Ocorrência.....: Registro importado com sucesso

Nome.....: EDUARDO P. RODRIGUES

Banco do Brasil - Débito Automático - DBT6020BB ASSOC PRO MORADIA DOS FUNC DO BB
Relatório de Retorno 23/04/2019

Identificador P/Débito: 0000009725776
Banco.....: 001 Agência: 5.197-7 Conta: 000.972.577-6
Data.....: 22/04/2019 Valor: 15,00
Situação.....: Débito Efetuado
Ocorrência.....: Registro importado com sucesso

Nome.....: ELIANE MARTINS
Identificador P/Débito: 0000028047192
Banco.....: 001 Agência: 5.114-4 Conta: 002.804.719-2
Data.....: 22/04/2019 Valor: 15,00
Situação.....: Débito Efetuado
Ocorrência.....: Registro importado com sucesso

Nome.....: EPITACIO FERREIRA LIMA
Identificador P/Débito: 0000029520703
Banco.....: 001 Agência: 1.226-2 Conta: 002.952.070-3
Data.....: 22/04/2019 Valor: 15,00
Situação.....: Débito Efetuado
Ocorrência.....: Registro importado com sucesso

Nome.....: FABIANO ROMES MACIEL
Identificador P/Débito: 0000031546978
Banco.....: 001 Agência: 4.267-6 Conta: 000.968.687-8
Data.....: 22/04/2019 Valor: 15,00
Situação.....: Débito Efetuado
Ocorrência.....: Registro importado com sucesso

Nome.....: FRANCISCO DE ASSIS M. DO CARMO
Identificador P/Débito: 0000033604193
Banco.....: 001 Agência: 8.435-2 Conta: 003.360.419-3
Data.....: 22/04/2019 Valor: 15,00
Situação.....: Débito Efetuado
Ocorrência.....: Registro importado com sucesso

Nome.....: GILSONEILEI OLIVEIRA MENDONCA
Identificador P/Débito: 0000037954628
Banco.....: 001 Agência: 1.273-4 Conta: 003.795.462-8
Data.....: 22/04/2019 Valor: 15,00
Situação.....: Débito Efetuado
Ocorrência.....: Registro importado com sucesso

Nome.....: GIOVANI MARQUES MUNIZ
Identificador P/Débito: 0000037999850
Banco.....: 001 Agência: 4.886-0 Conta: 003.799.985-0
Data.....: 22/04/2019 Valor: 15,00
Situação.....: Débito Efetuado
Ocorrência.....: Registro importado com sucesso

Nome.....: GUSTAVO DE FARIA BARROS
Identificador P/Débito: 0000038779102
Banco.....: 001 Agência: 4.267-6 Conta: 000.969.618-0
Data.....: 22/04/2019 Valor: 30,00
Situação.....: Débito Efetuado
Ocorrência.....: Registro importado com sucesso

Situação.....: Débito Efetuado
Ocorrência.....: Registro importado com sucesso

Nome.....: JOSE ROBERTO T. DA SILVA
Identificador P/Débito: 0000058374728
Banco.....: 001 Agência: 2.863-0 Conta: 005.837.472-8
Data.....: 22/04/2019 Valor: 15,00
Situação.....: Débito Efetuado
Ocorrência.....: Registro importado com sucesso

Nome.....: JOSEPA PINHO PEREIRA
Identificador P/Débito: 0000059470100
Banco.....: 001 Agência: 5.191-8 Conta: 005.947.010-0
Data.....: 22/04/2019 Valor: 15,00
Situação.....: Débito Efetuado
Ocorrência.....: Registro importado com sucesso

Nome.....: LUIZ SALVADOR GUTIERREZ
Identificador P/Débito: 0000065871197
Banco.....: 001 Agência: 4.850-X Conta: 006.587.119-7
Data.....: 22/04/2019 Valor: 15,00
Situação.....: Débito Efetuado
Ocorrência.....: Registro importado com sucesso

Nome.....: MARCIA GOMES PEREIRA
Identificador P/Débito: 0000067715753
Banco.....: 001 Agência: 1.606-3 Conta: 000.968.812-9
Data.....: 22/04/2019 Valor: 15,00
Situação.....: Débito Efetuado
Ocorrência.....: Registro importado com sucesso

Nome.....: MARCOS LUIZ M. MARQUES
Identificador P/Débito: 0000068120303
Banco.....: 001 Agência: 4.886-0 Conta: 006.812.030-3
Data.....: 22/04/2019 Valor: 15,00
Situação.....: Débito Efetuado
Ocorrência.....: Registro importado com sucesso

Nome.....: MARIA DAS G. LIRA VASCONCELOS
Identificador P/Débito: 0000068469977
Banco.....: 001 Agência: 1.606-3 Conta: 000.968.967-2
Data.....: 22/04/2019 Valor: 15,00
Situação.....: Débito Efetuado
Ocorrência.....: Registro importado com sucesso

Nome.....: MARIA JOSE DOS SANTOS
Identificador P/Débito: 0000068547137
Banco.....: 001 Agência: 1.004-9 Conta: 006.854.713-7
Data.....: 22/04/2019 Valor: 15,00
Situação.....: Débito Efetuado
Ocorrência.....: Registro importado com sucesso

Nome.....: MARIA RITA FERREIRA SANTOS
Identificador P/Débito: 0000068660650

Banco do Brasil - Débito Automático - DBT6020BB ASSOC PRO MORADIA DOS FUNC DO BB
Relatório de Retorno 23/04/2019

Nome.....: ROBERTO ANTONIO GHIGGI
Identificador P/Débito: 0000086312472
Banco.....: 001 Agência: 4.267-6 Conta: 000.969.505-2
Data.....: 22/04/2019 Valor: 15,00
Situação.....: Débito Efetuado
Ocorrência.....: Registro importado com sucesso

Nome.....: ROMULO MEDEIROS PALMEIRA
Identificador P/Débito: 0000087517999
Banco.....: 001 Agência: 4.599-3 Conta: 008.751.799-X
Data.....: 22/04/2019 Valor: 15,00
Situação.....: Débito Efetuado
Ocorrência.....: Registro importado com sucesso

Nome.....: ROSANA MARIA ANDRADE MACHADO
Identificador P/Débito: 0000087839121
Banco.....: 001 Agência: 5.097-0 Conta: 008.783.912-1
Data.....: 22/04/2019 Valor: 15,00
Situação.....: Débito Efetuado
Ocorrência.....: Registro importado com sucesso

Nome.....: SERGIO LACERDA PEREIRA
Identificador P/Débito: 0000090758471
Banco.....: 001 Agência: 4.267-6 Conta: 000.969.984-8
Data.....: 22/04/2019 Valor: 15,00
Situação.....: Débito Efetuado
Ocorrência.....: Registro importado com sucesso

Nome.....: SILVINO FAGUNDES BEDA
Identificador P/Débito: 0000091608252
Banco.....: 001 Agência: 3.603-X Conta: 009.160.825-2
Data.....: 22/04/2019 Valor: 30,00
Situação.....: Débito Efetuado
Ocorrência.....: Registro importado com sucesso

Nome.....: TEREZINHA DE JESUS C. LAUANDE
Identificador P/Débito: 0000093048556
Banco.....: 001 Agência: 4.267-6 Conta: 000.967.627-9
Data.....: 22/04/2019 Valor: 15,00
Situação.....: Débito Efetuado
Ocorrência.....: Registro importado com sucesso

Nome.....: TIAGO DE BARROS CORREIA
Identificador P/Débito: 0000000220895
Banco.....: 001 Agência: 1.273-4 Conta: 000.220.895-4
Data.....: 22/04/2019 Valor: 15,00
Situação.....: Débito Efetuado
Ocorrência.....: Registro importado com sucesso

Nome.....: VALTER COELHO DE SA
Identificador P/Débito: 0000097057401
Banco.....: 001 Agência: 4.267-6 Conta: 000.968.486-7
Data.....: 22/04/2019 Valor: 15,00
Situação.....: Débito Efetuado

Banco do Brasil - Débito Automático - DBT6020BB ASSOC PRO MORADIA DOS FUNC DO BB
Relatório de Retorno

23/04/2019

Ocorrência.....: Registro importado com sucesso

Nome.....: WASHINGTON MELLO COSTA

Identificador P/Débito: 0000098121901

Banco.....: 001

Agência: 5.560-3

Conta: 009.612.190-1

Data.....: 22/04/2019

Valor: 15,00

Situação.....: Débito Efetuado

Ocorrência.....: Registro importado com sucesso

Nome.....: RENATA MONTENEGRO SILVA

Identificador P/Débito: 0000065285064

Banco.....: 001

Agência: 4.267-6

Conta: 008.528.506-4

Data.....: 22/04/2019

Valor: 15,00

Situação.....: Débito Efetuado

Ocorrência.....: Registro importado com sucesso

Quantidade de Registros: 56

Valor dos Recebimentos com Débito Efetuado: 900,00

Nome do Arquivo: DBT9273762304201951201.ret Convênio: 39906 N° Retorno: 415 Data Retorno: 23/04/201

Tipo de Registro: RECEBIMENTO COM OCORRÊNCIA

Nome.....: JERQAN AGUIAR MENDES JUNIOR

Identificador P/Débito: 0000046916199

Banco.....: 001 Agência: 4.267-6 Conta: 004.691.619-9

Data.....: 22/04/2019 Valor: 15,00

Situação.....: Débito não efetuado - Sem contrato de débito automático

Ocorrência.....: Registro importado com sucesso

Quantidade de Registros: 1

Valor dos Recebimentos com Ocorrência: 15,00

Quantidade Total de Registros: 57

Valor Total dos Recebimentos: 915,00

Nome do Arquivo: DBT9273752304201951201.ret Convênio: 39906 N° Retorno: 414 Data Retorno: 23/04/2019
Tipo de Registro: CADASTRAMENTO/EXCLUSÃO DE IDENTIFICAÇÃO P/DÉBITO
Nome.....: JERQAN AGUIAR MENDES JUNIOR
Identificação P/Débito: 0000046916199
Banco.....: 001 Agência: 4.267-6 Conta: 004.691.619-9
Situação.....: Excluído no BB
Ocorrência.....: A Identificação para Débito será Desativada no Aplicativo, pois existe
m recebimentos gravados ou gerados vinculados.

Quantidade de Registros: 1

Quantidade Total de Registros: 1
Valor Total dos Recebimentos: 0,00

ENVIO DCO ABRIL 2019

	VENCIMENTO	ENDEREÇO	NOME	TX ASSOCIAÇÃO	TOTAL	
1	DCO 20	MDEUS43	ALEXANDRE GUMARÃES DOS SANTOS	15,00	R\$ 15,00	
2	DCO 20	DNIEL07	ALEXANDRE MARQUES	15,00	R\$ 15,00	
3	DCO 20	TJUDA18	ALIX DANTAS BARBOSA	15,00	R\$ 15,00	
4	DCO 20	CAMOR07	ÁLVARO DAGUIAR CARNEIRO JÚNIOR	15,00	R\$ 15,00	R\$ 30,00
5	DCO 20	MDEUS08	ÁLVARO DAGUIAR CARNEIRO JÚNIOR	15,00	R\$ 15,00	
6	DCO 20	ADNAJ08	APARECIDO SILVA BRAGA	15,00	R\$ 15,00	
7	DCO 20	PELO127	ARMANDO NORIO NAKAHARA	15,00	R\$ 15,00	
8	DCO 20	PELO105	ARY LEX CARDOSO LESSA	15,00	R\$ 15,00	
9	DCO 20	MDEUS36	AVELINO MOREIRA SANTOS SOBRINHO	15,00	R\$ 15,00	
10	DCO 20	CESPE19	BEATRIZ ÁLVARES ANDRADE	15,00	R\$ 15,00	
11	DCO 20	TJUDA11	CARMEM SYLVIA BORGES TIBÉRIO	15,00	R\$ 15,00	
12	DCO 20	MDEUS01	CLEUBER DE REZENDE COSTA	15,00	R\$ 15,00	
13	DCO 20	TJUDA19	CRISTIANO OREM DE ANDRADE	15,00	R\$ 15,00	
14	DCO 20	PELO118	DAVILMAR PEREIRA DE NOVAES	15,00	R\$ 15,00	
15	DCO 20	TJUDA07	DENISE ADRIANA BRUST	15,00	R\$ 15,00	
16	DCO 20	CESPE25	DJALMA FERNANDES DE ARAUJO FILHO	15,00	R\$ 15,00	
17	DCO 20	PELO109	EDUARDO PAULA RODRIGUES	15,00	R\$ 15,00	
18	DCO 20	CAMOR11	ELIANE MARTINS	15,00	R\$ 15,00	
19	DCO 20	MDEUS37	EPTÁCIO FERREIRA LIMA	15,00	R\$ 15,00	
20	DCO 20	CESPE40	FABIANO ROMES MACIEL	15,00	R\$ 15,00	
21	DCO 20	MDEUS25	FRANCISCO DE ASSIS MIRANDA DO CARMO	15,00	R\$ 15,00	
22	DCO 20	SOLAR02	GILSONZILEI DE OLIVEIRA MEDONÇA	15,00	R\$ 15,00	
23	DCO 20	MDEUS22	GIOVANI MARQUES MUNIZ	15,00	R\$ 15,00	
24	DCO 20	ELIAN03	GUSTAVO DE FARIA BARROS	15,00	R\$ 15,00	R\$ 30,00
25	DCO 20	ELIAN05	GUSTAVO DE FARIA BARROS	15,00	R\$ 15,00	
26	DCO 20	PELO103	HELENA MARIA ANDRADE DE OLIVEIRA	15,00	R\$ 15,00	
27	DCO 20	CESPE44	JEFFERSON BOTELHO DAVID	15,00	R\$ 15,00	
28	DCO 20	RMESS32	JEROMAGUJAR MENDES JUNIOR	15,00	R\$ 15,00	
29	DCO 20	TJUDA14	JOÃO DOMINGOS MICHELAN	15,00	R\$ 15,00	
30	DCO 20	CESPE10	JOÃO VIANEY CAVALCANTI NETO	15,00	R\$ 15,00	
31	DCO 20	MDEUS15	JOSE APARECIDO DOS SANTOS	15,00	R\$ 15,00	
32	DCO 20	CESPE43	JOSÉ FERREIRA VILARINHO	15,00	R\$ 15,00	
33	DCO 20	MDEUS10	JOSE MAURO MIRANDA CHAGAS	15,00	R\$ 15,00	
34	DCO 20	TJUDA12	JOSÉ RIBAMAR GOMES RODRIGUES	15,00	R\$ 15,00	R\$ 30,00
35	DCO 20	CAMOR17	JOSÉ RIBAMAR GOMES RODRIGUES	15,00	R\$ 15,00	
36	DCO 20	TJUDA17	JOSÉ ROBERTO TEIXEIRA DA SILVA	15,00	R\$ 15,00	
37	DCO 20	PELO121	JOSEFA PINHO PEREIRA	15,00	R\$ 15,00	
38	DCO 20	CESPE38	LUIZ SALVADOR GUTIERREZ	15,00	R\$ 15,00	
39	DCO 20	MDEUS04	MÁRCIA GOMES PEREIRA	15,00	R\$ 15,00	
40	DCO 20	CAZUL02	MARCOS LUZ MOREIRA MARQUES	15,00	R\$ 15,00	
41	DCO 20	CAMOR09	MARIA DAS GRAÇAS A. L. VASCONCELOS	15,00	R\$ 15,00	
42	DCO 20	ELIAN10	MARIA JOSÉ DOS SANTOS PEREIRA	15,00	R\$ 15,00	
43	DCO 20	RMESS02	MARIA RITA FERREIRA SANTOS	15,00	R\$ 15,00	
44	DCO 20	CESPE13	MARISALVO DA SILVA	15,00	R\$ 15,00	
45	DCO 20	PELO114	MARLOS VALERIANO BORGES	15,00	R\$ 15,00	
46	DCO 20	CESPE04	NATSIKO CINAGAWA SATO	15,00	R\$ 15,00	
47	DCO 20	ADNAJ11	NORA NEY SOBRÉ COELHO	15,00	R\$ 15,00	
48	DCO 20	RMESS08	PAULO ROBERTO NEDEIROS CLEMENTE	15,00	R\$ 15,00	
49	DCO 20	CRDOR08	PEDRO HENRIQUE COSTA E LIMA	15,00	R\$ 15,00	
50	DCO 20	PAMOB03	RAMUNDO MENDES DA SILVA NETO	15,00	R\$ 15,00	
51	DCO 20	CESPE06	RENATA MONTENEGRO SILVA	15,00	R\$ 15,00	
52	DCO 20	MDEUS03	ROBERTO ANTÔNIO GHIGGI	15,00	R\$ 15,00	
53	DCO 20	RMESS04	RÔMULO DE MEDEIROS PALMEIRA	15,00	R\$ 15,00	
54	DCO 20	CESPE08	ROSANA MARIA ANDRADE MACHADO	15,00	R\$ 15,00	
55	DCO 20	PELO112	SERGIO LACERDA PEREIRA	15,00	R\$ 15,00	
56	DCO 20	CAMOR15	SILVINO FAGUNDES BEDA	15,00	R\$ 15,00	R\$ 30,00
57	DCO 20	CAMOR13	SILVINO FAGUNDES BEDA	15,00	R\$ 15,00	
58	DCO 20	TJUDA15	TEREZINHA DE JESUS CORRÊA LAJANDE	15,00	R\$ 15,00	
59	DCO 20	TJUDA10	THIAGO DE BARROS CORRÊA	15,00	R\$ 15,00	
60	DCO 20	CESPE11	VALTER COELHO DE SA	15,00	R\$ 15,00	
61	DCO 20	ADNAJ03	WASHINGTON NELLO COSTA	15,00	R\$ 15,00	
			TOTAL	915,00	R\$ 915,00	



Receitas

2 - Receitas de Acordos

Este relatório demonstra todas as receitas de acordos creditadas no mês, com toda a discriminação de unidade, parcelas, forma de pagamento e acompanhando inclusive mensalmente o cumprimento do acordo.

- 1 - Receitas do Mês por Unidade
- 2 - Receitas de Acordos
- 3 - Inadimplência Mensal
- 4 - Inadimplência Acumulada

AMOB ASSOCIAÇÃO

Acordos - Todas as parcelas

UNIDADE: CESPE/49 - SILVANIA GOMES TEMOTEO									
ACORDO:	41085	PARCELAS:	1	DATA:	09/04/2019	VALOR ACORDADO	15,00		
ACRÉSCIMO:	0,45	DESCONTO:	0,00	TX. ADICIONAIS:	0,00	HONORÁRIOS:	0,00		
VALOR FINAL:			15,45	VALOR LIQUIDADO:			15,45		
SOLICITANTE: 2ª VIA MES 03/2019									
RELAÇÃO DAS CONTAS ORIGINAIS									
Boleto	Classe De Conta	Mês Ref	Vencimento	Cobrança	Valor Lançamento				
330420	Mensalidade Associação	03/2019	10/03/2019	1	15,00				
					15,00				
					15,00				
CONTAS GERADAS PELO ACORDO									
Boleto	Parcela	Classe De Conta	Mês Ref	Vencimento	Pagamento	Cob.	Valor Lançamento	Valor Liquidado	
357438	1	Acordo	04/2019	10/04/2019	10/04/2019	2	15,45	15,45	
							15,45	15,45	

AMOB ASSOCIAÇÃO

Acordos - Todas as parcelas

UNIDADE: CESPE/52 - RICARDO FELIX SANTANA								
ACORDO:	41201	PARCELAS:	1	DATA:	11/04/2019	VALOR ACORDADO	30,00	
ACRÉSCIMO:	1,52	DESCONTO:	0,00	TX. ADICIONAIS:	0,00	HONORÁRIOS:	1,61	
VALOR FINAL:			33,13	VALOR LIQUIDADADO:			33,13	
SOLICITANTE: secretaria.associacaoamobb@condominioamobb.com.								
RELAÇÃO DAS CONTAS ORIGINAIS								
Boleto	Classe Da Conta	Mês Ref	Vencimento	Cobrança	Valor Lançamento			
272435	Mensalidade Associação	12/2018	20/12/2018	1	15,00			
					15,00			
330422	Mensalidade Associação	03/2019	20/03/2019	1	15,00			
					15,00			
					30,00			
CONTAS GERADAS PELO ACORDO								
Boleto	Parcela	Classe Da Conta	Mês Ref	Vencimento	Pagamento	Cob.	Valor Lançamento	Valor Liquidado
357647	1	Acordo	04/2019	12/04/2019	12/04/2019	2	33,13	33,13
							33,13	33,13

AMOB ASSOCIAÇÃO

Acordos - Todas as parcelas

UNIDADE: DNIEL/03 - GUSTAVO SILVA CYSNE SOUZA									
ACORDO:	41549	PARCELAS:	1	DATA:	24/04/2019	VALOR ACORDADO	15,00		
ACRÉSCIMO:	0,45	DESCONTO:	0,00	TX. ADICIONAIS:	0,00	HONORÁRIOS:	0,00		
VALOR FINAL:			15,45	VALOR LIQUIDADO:			15,45		
SOLICITANTE: 2ª VIA MES 04/2019									
RELAÇÃO DAS CONTAS ORIGINAIS									
Boleto	Classe Da Conta		Mês Ref	Vencimento	Cobrança	Valor Lançamento			
355744	Mensalidade Associação		04/2019	20/04/2019	1	15,00			
						15,00			
						15,00			
CONTAS GERADAS PELO ACORDO									
Boleto	Parcela	Classe Da Conta		Mês Ref	Vencimento	Pagamento	Cob.	Valor Lançamento	Valor Liquidado
366047	1	Acordo		04/2019	28/04/2019	28/04/2019	2	15,45	15,45
								15,45	15,45

AMOB ASSOCIAÇÃO

Acordos - Todas as parcelas

UNIDADE: PAMOB/08 - GRYECOS ATTOM VALENTE LOUREIRO								
ACORDO:	40947	PARCELAS:	1	DATA:	05/04/2019	VALOR ACORDADO:	15,00	
ACRÉSCIMO:	0,45	DESCONTO:	0,00	TX. ADICIONAIS:	0,00	HONORÁRIOS:	0,00	
VALOR FINAL:			15,45	VALOR LIQUIDADADO:			15,45	
SOLICITANTE: SEGUNDA VIA								
RELAÇÃO DAS CONTAS ORIGINAIS								
Boleto	Classe Da Conta	Mês Ref	Vencimento	Cobrança	Valor Lançamento			
330480	Mensalidade Associação	03/2019	28/03/2019	1			15,00	
							15,00	
							15,00	
CONTAS GERADAS PELO ACORDO								
Boleto	Parcela	Classe Da Conta	Mês Ref	Vencimento	Pagamento	Cob.	Valor Lançamento	Valor Liquidado
357172	1	Acordo	04/2019	08/04/2019	08/04/2019	2	15,45	15,45
							15,45	15,45

AMOB ASSOCIAÇÃO

Acordos - Todas as parcelas

UNIDADE: PELOI/01 - GRYECOS ATTOM VALENTE LOUREIRO									
ACORDO:	40946	PARCELAS:	1	DATA:	05/04/2019	VALOR ACORDADO:	15,00		
ACRÉSCIMO:	0,45	DESCONTO:	0,00	TX. ADICIONAIS:	0,00	HONORÁRIOS:	0,00		
VALOR FINAL:	15,45			VALOR LIQUIDADO:	15,45				
SOLICITANTE: SEGUNDA VIA									
RELAÇÃO DAS CONTAS ORIGINAIS									
Boleto	Classe Da Conta	Mês Ref	Vencimento	Cobrança	Valor Lançamento				
330486	Mensalidade Associação	03/2019	28/03/2019	1	15,00				
					15,00				
					15,00				
CONTAS GERADAS PELO ACORDO									
Boleto	Parcela	Classe Da Conta	Mês Ref	Vencimento	Pagamento	Cob.	Valor Lançamento	Valor Liquidado	
357171	1	Acordo	04/2019	08/04/2019	08/04/2019	2	15,45	15,45	
							15,45	15,45	

AMOB ASSOCIAÇÃO

Acordos - Todas as parcelas

UNIDADE: PELOV15 - NILVANDO OLIVEIRA COSTA

ACORDO:	40747	PARCELAS:	1	DATA:	01/04/2019	VALOR ACORDADO	15,00
ACRÉSCIMO:	0,45	DESCONTO:	0,00	TX. ADICIONAIS:	0,00	HONORÁRIOS:	0,00
VALOR FINAL:	15,45			VALOR LIQUIDADADO:	15,45		

SOLICITANTE: SEGUNDA VIA

RELAÇÃO DAS CONTAS ORIGINAIS

Boleto	Classe Da Conta	Mês Ref	Vencimento	Cobrança	Valor Lançamento
330494	Mensalidade Associação	03/2019	28/03/2019	1	15,00
					15,00
					15,00

CONTAS GERADAS PELO ACORDO

Boleto	Parcela	Classe Da Conta	Mês Ref	Vencimento	Pagamento	Cob.	Valor Lançamento	Valor Liquidado
355529	1	Acordo	04/2019	02/04/2019	02/04/2019	2	15,45	15,45
							15,45	15,45



Receitas

3 - Inadimplência Mensal

Este relatório demonstra apenas a inadimplência do mês referência do Office Book (pasta de balancete).

- 1 - Receitas do Mês por Unidade
- 2 - Receitas de Acordos
- 3 - Inadimplência Mensal
- 4 - Inadimplência Acumulada

3 - Inadimplência Mensal

AMOB ASSOCIAÇÃO

Inadimplência entre 01/04/2019 e 30/04/2019 para contas emitidas e sub judice²

Mês: todos Unidade: todas Grupo/Classe: todas Cobrança: todas

Correção: não aplicada Multa: não aplicada Juros: não aplicados Data Base: 18/02/2020

Unidade	Mês Ref	Vencimento	Valor	Juros	Multa	Correção	Proj. Rec.
Daniel Messias Guedes Daniel Messias Guedes Aluguel de Espaço	04/2019	26/04/2019	60,00	0,00	0,00	0,00	60,00
Total 'Daniel Messias Guedes':			60,00	0,00	0,00	0,00	60,00
ADNA1/02 EDILZON GALHARD LOPES Mensalidade Associação	04/2019	20/04/2019	15,00	0,00	0,00	0,00	15,00
Total 'ADNA1/02':			15,00	0,00	0,00	0,00	15,00
ADNA1/05 FERNANDO FERNANDES PINHEIRO Mensalidade Associação Acordo Extra Judicial (11/12)	04/2019	20/04/2019	15,00	0,00	0,00	0,00	15,00
04/2019	22/04/2019	265,65	0,00	0,00	0,00	265,65	
Total 'ADNA1/05':			280,65	0,00	0,00	0,00	280,65
CAMOR/03 CARLOS JOAQUIM MONTEIRO DE MORAIS Mensalidade Associação	04/2019	20/04/2019	15,00	0,00	0,00	0,00	15,00
Total 'CAMOR/03':			15,00	0,00	0,00	0,00	15,00
CAMOR/20 LICIA MARIA MIGUEL MOURA Mensalidade Associação	04/2019	20/04/2019	15,00	0,00	0,00	0,00	15,00
Total 'CAMOR/20':			15,00	0,00	0,00	0,00	15,00
CAMOR/22 Rafael Velazquez Vazquez Acordo Extra Judicial (21/36) Mensalidade Associação	04/2019	10/04/2019	217,11	0,00	0,00	0,00	217,11
04/2019	20/04/2019	15,00	0,00	0,00	0,00	15,00	
Total 'CAMOR/22':			232,11	0,00	0,00	0,00	232,11
CAMOR/30 SAMANTA DAHER LOPES DA C.CAMPELO Mensalidade Associação	04/2019	20/04/2019	15,00	0,00	0,00	0,00	15,00
Total 'CAMOR/30':			15,00	0,00	0,00	0,00	15,00
CAZUL/05 JÚLIO CEZAR BATISTA Mensalidade Associação	04/2019	20/04/2019	15,00	0,00	0,00	0,00	15,00
Total 'CAZUL/05':			15,00	0,00	0,00	0,00	15,00
CESPE/09 MARLUCE FREIRE LIMA DE ARAUJO Mensalidade Associação	04/2019	28/04/2019	15,00	0,00	0,00	0,00	15,00
Total 'CESPE/09':			15,00	0,00	0,00	0,00	15,00
CESPE/17 ROSÂNGELA MARIA DE ANDRADE Mensalidade Associação	04/2019	20/04/2019	15,00	0,00	0,00	0,00	15,00
Total 'CESPE/17':			15,00	0,00	0,00	0,00	15,00
CESPE/20 FERNANDO CARDOSO LINO DOS SANTOS Mensalidade Associação	04/2019	20/04/2019	15,00	0,00	0,00	0,00	15,00
Total 'CESPE/20':			15,00	0,00	0,00	0,00	15,00
CESPE/22 MARGARIDA PERCY Acordo (22/36)	04/2019	30/04/2019	62,03	0,00	0,00	0,00	62,03
Total 'CESPE/22':			62,03	0,00	0,00	0,00	62,03
CESPE/23 Carlos Eduardo Borda de Abranches Mensalidade Associação	04/2019	20/04/2019	15,00	0,00	0,00	0,00	15,00
Total 'CESPE/23':			15,00	0,00	0,00	0,00	15,00
CESPE/29 DIMITRI SERGEL FILGUEIRAS BESSA Mensalidade Associação	04/2019	20/04/2019	15,00	0,00	0,00	0,00	15,00
Total 'CESPE/29':			15,00	0,00	0,00	0,00	15,00
CESPE/32 RICARDO DE FARIA BARROS Mensalidade Associação	04/2019	20/04/2019	15,00	0,00	0,00	0,00	15,00
Total 'CESPE/32':			15,00	0,00	0,00	0,00	15,00
CESPE/36 FÁBIO JESUS DE SOUZA Mensalidade Associação	04/2019	10/04/2019	15,00	0,00	0,00	0,00	15,00
Total 'CESPE/36':			15,00	0,00	0,00	0,00	15,00
CESPE/39 GLAUCIA DAPARECIDA SILVA Mensalidade Associação	04/2019	20/04/2019	15,00	0,00	0,00	0,00	15,00
Total 'CESPE/39':			15,00	0,00	0,00	0,00	15,00
CESPE/49							

AMOB ASSOCIAÇÃO

Inadimplência entre 01/04/2019 e 30/04/2019 para contas emitidas e sub judice²

Mês: todos Unidade: todas Grupo/Classe: todas Cobrança: todas

Correção: não aplicada Multa: não aplicada Juros: não aplicados Data Base: 18/02/2020

Unidade	Mês Ref	Vencimento	Valor	Juros	Multa	Correção	Proj. Rec.
SILVANIA GOMES TEMOTEO Mensalidade Associação	04/2019	10/04/2019	15,00	0,00	0,00	0,00	15,00
		Total 'CESPE/49':	15,00	0,00	0,00	0,00	15,00
CESPE/50 MARCIO KANEGAE SARAIVA Mensalidade Associação	04/2019	20/04/2019	15,00	0,00	0,00	0,00	15,00
		Total 'CESPE/50':	15,00	0,00	0,00	0,00	15,00
CRDOR/05 CIRINEU DAVI SANINI Mensalidade Associação	04/2019	20/04/2019	15,00	0,00	0,00	0,00	15,00
		Total 'CRDOR/05':	15,00	0,00	0,00	0,00	15,00
DNIEL/10 RODRIGO MAGALHÃES BARROS Mensalidade Associação	04/2019	20/04/2019	15,00	0,00	0,00	0,00	15,00
		Total 'DNIEL/10':	15,00	0,00	0,00	0,00	15,00
DNIEL/11 MARIO AUGUSTO MALTA VILAS BOAS Mensalidade Associação	04/2019	28/04/2019	15,00	0,00	0,00	0,00	15,00
		Total 'DNIEL/11':	15,00	0,00	0,00	0,00	15,00
EDAVI/05 JOSE VICENTE BORGES DE ANDRADE Mensalidade Associação	04/2019	20/04/2019	15,00	0,00	0,00	0,00	15,00
		Total 'EDAVI/05':	15,00	0,00	0,00	0,00	15,00
MDEUS/06 JOSÉ VALMAR BARROS Mensalidade Associação	04/2019	20/04/2019	15,00	0,00	0,00	0,00	15,00
		Total 'MDEUS/06':	15,00	0,00	0,00	0,00	15,00
MDEUS/20 FLAVIO RIBEIRO DE MESQUITA Acordo (23/36)	04/2019	10/04/2019	34,19	0,00	0,00	0,00	34,19
		Total 'MDEUS/20':	34,19	0,00	0,00	0,00	34,19
MDEUS/26 ANA LUCIA PEREIRA MAGALHAES Mensalidade Associação	04/2019	28/04/2019	15,00	0,00	0,00	0,00	15,00
		Total 'MDEUS/26':	15,00	0,00	0,00	0,00	15,00
MDEUS/32 JULIANA RABELO Mensalidade Associação	04/2019	20/04/2019	15,00	0,00	0,00	0,00	15,00
		Total 'MDEUS/32':	15,00	0,00	0,00	0,00	15,00
MDEUS/51 HELIO FRANCISCO M MIRANDA Mensalidade Associação	04/2019	20/04/2019	15,00	0,00	0,00	0,00	15,00
		Total 'MDEUS/51':	15,00	0,00	0,00	0,00	15,00
MDEUS/61 MARCEL CLAUDIO SANTANA Mensalidade Associação	04/2019	20/04/2019	15,00	0,00	0,00	0,00	15,00
		Total 'MDEUS/61':	15,00	0,00	0,00	0,00	15,00
PAMOB/02 JOSÉ GALVÃO SILVA OLIVEIRA Mensalidade Associação	04/2019	20/04/2019	15,00	0,00	0,00	0,00	15,00
		Total 'PAMOB/02':	15,00	0,00	0,00	0,00	15,00
PAMOB/04 SOLANGE APARECIDA P. LOURENCAO Mensalidade Associação	04/2019	20/04/2019	15,00	0,00	0,00	0,00	15,00
		Total 'PAMOB/04':	15,00	0,00	0,00	0,00	15,00
PAMOB/09 ISSAN OUTEIRAL Mensalidade Associação	04/2019	28/04/2019	15,00	0,00	0,00	0,00	15,00
		Total 'PAMOB/09':	15,00	0,00	0,00	0,00	15,00
PELOI/13 BRUNA DELATORRES G DE C. PACHECO Mensalidade Associação	04/2019	20/04/2019	15,00	0,00	0,00	0,00	15,00
		Total 'PELOI/13':	15,00	0,00	0,00	0,00	15,00
PELOI/17 SANDRA MARY DE MELO COELHO Acordo Extra Judicial (16/36) Mensalidade Associação	04/2019	10/04/2019	49,16	0,00	0,00	0,00	49,16
	04/2019	20/04/2019	15,00	0,00	0,00	0,00	15,00
		Total 'PELOI/17':	64,16	0,00	0,00	0,00	64,16
RMESS/06 CLAUDIA APARECIDA CANTELMO Mensalidade Associação	04/2019	20/04/2019	15,00	0,00	0,00	0,00	15,00

AMOB ASSOCIAÇÃO

Inadimplência entre 01/04/2019 e 30/04/2019 para contas emitidas e sub judice²

Mês: todos Unidade: todas Grupo/Classe: todas Cobrança: todas

Correção: não aplicada Multa: não aplicada Juros: não aplicados Data Base: 18/02/2020

Unidade	Mês Ref	Vencimento	Valor	Juros	Multa	Correção	Proj. Rec.
Total 'RMESS/06':			15,00	0,00	0,00	0,00	15,00
RMESS/16 ALENON DE LOYOLA FLEURY JUNIOR Mensalidade Associação	04/2019	20/04/2019	15,00	0,00	0,00	0,00	15,00
Total 'RMESS/16':			15,00	0,00	0,00	0,00	15,00
RMESS/20 Lorraine Garcia Mensalidade Associação	04/2019	20/04/2019	15,00	0,00	0,00	0,00	15,00
Total 'RMESS/20':			15,00	0,00	0,00	0,00	15,00
TJUDA/03 LUCIANA SOUTO Mensalidade Associação	04/2019	28/04/2019	15,00	0,00	0,00	0,00	15,00
Total 'TJUDA/03':			15,00	0,00	0,00	0,00	15,00
TJUDA/13 DINOEL RODRIGUES DE BRITO Mensalidade Associação	04/2019	20/04/2019	15,00	0,00	0,00	0,00	15,00
Total 'TJUDA/13':			15,00	0,00	0,00	0,00	15,00
TJUDA/21 FRANCISCO ROMANO C RIBEIRO Mensalidade Associação	04/2019	20/04/2019	15,00	0,00	0,00	0,00	15,00
Total 'TJUDA/21':			15,00	0,00	0,00	0,00	15,00
TJUDA/28 CLAUDIA REGINA UHLMANN DE ANDRADE Mensalidade Associação	04/2019	20/04/2019	15,00	0,00	0,00	0,00	15,00
Total 'TJUDA/28':			15,00	0,00	0,00	0,00	15,00
Total:			1.258,14	0,00	0,00	0,00	1.258,14

Classe de Conta	Total Lançado	Total Projetado
Acordo (22/36)	62,03	62,03
Acordo (23/36)	34,19	34,19
Acordo Extra Judicial (11/12)	285,65	285,65
Acordo Extra Judicial (16/36)	49,16	49,16
Acordo Extra Judicial (21/36)	217,11	217,11
Aluguel de Espaço	60,00	60,00
Mensalidade Associação	570,00	570,00
	1.258,14	1.258,14



Receitas

4 - Inadimplência Acumulada

Este relatório demonstra a inadimplência total do condomínio, com o histórico da cobrança.

- 1 - Receitas do Mês por Unidade
- 2 - Receitas de Acordos
- 3 - Inadimplência Mensal
- 4 - Inadimplência Acumulada

4 - Inadimplência
Acumulada

AMOB ASSOCIAÇÃO

Histórico de Cobrança de todas as unidades entre as datas 01/04/2019 a 30/04/2019

Unidade	Usuário	Tipo	Data	Histórico
AMOB ASSOCIAÇÃO CAMOR/14 ROMULO EDUARDO DE FREITAS C	CINTIA	Rec/Bol	26/04/2019	BOLETO COM DESCONTO DE 50% SOBRE JUROS E DE MAIS CORREÇÕES AUTORIZADO PELO SINDICO VIA EMAIL.
CAMOR/18 ANDRÉ LUIS ARANTES	CINTIA	Rec/Bol	22/04/2019	BOLETO COM DESCONTO PARA ESSA DATA - 23/04/19, POIS O BOLETO ORIGINAL NÃO LEU NO DIA 22/04 (PRIMEIRO DIA UTIL) APOS O VENCIMENTO.
CESPE/52 RICARDO FELIX SANTANA	CINTIA	Rec/Bol	11/04/2019	BOLETO SOLICITADO POR secretaria_associacaoamobb@condominioamobb.com.br
PELO/29 MARIA INES NEPOMUCEDO	CAMILA GOMES	Rec/Bol	30/04/2019	BOLETO ALTERADO PARA ESTA DATA POIS O VENCIMENTO É TODO DIA 30 E O BOLETO ESTAVA COM VENCIMENTO PARA DIA 28. COMO A CONDOMINA INFORMOU QUE SEMPRE PAGA DIA 30 E HOJE AO PEGAR O BOLETO VIU QUE A DATA ESTAVA DO DIA 28 ENTROU EM CONTATO.
TJUDA/04 Claudia Gomes de Araujo	CAMILA GOMES	Rec/Bol	22/04/2019	BOLETO ALTERADO PARA ESTA DATA, POIS APRESENTOU ERRO NO CÓDIGO DE BARRAS.

AMOB ASSOCIAÇÃO

Inadimplência até 30/04/2019 para contas emitidas, sub judice² e baixadas²

Mês: todos Unidade: todas Grupo/Classe: todas Cobrança: todas

Correção: não aplicada Multa: não aplicada Juros: não aplicados Data Base: 18/02/2020

Obs: Podem existir contas baixadas ou acordadas que se encontravam em aberto em 30/04/2019.

Unidade	Mês Ref	Vencimento	Valor	Juros	Multa	Correção	Proj. Rec.
Daniel Messias Guedes							
Daniel Messias Guedes							
Aluguel de Espaço	04/2019	26/04/2019	60,00	0,00	0,00	0,00	60,00
Total ' Daniel Messias Guedes':			60,00	0,00	0,00	0,00	60,00
Joelson Pereira de Oliveira							
Joelson Pereira de Oliveira							
Aluguel de Espaço	05/2018	20/06/2018	100,00	0,00	0,00	0,00	100,00
Aluguel de Espaço	06/2018	20/06/2018	100,00	0,00	0,00	0,00	100,00
Total ' Joelson Pereira de Oliveira':			200,00	0,00	0,00	0,00	200,00
Marcelo Malaquias da Trindade							
Marcelo Malaquias da Trindade							
Aluguel de Espaço	06/2018	20/06/2018	100,00	0,00	0,00	0,00	100,00
Total ' Marcelo Malaquias da Trindade':			100,00	0,00	0,00	0,00	100,00
ADNA1/02							
EDILZON GALHARD LOPES							
Tx. Assoc. + Tx. Invest.	05/2012	20/05/2012	123,69	0,00	0,00	0,00	123,69
Tx. Assoc. + Tx. Invest.	06/2012	20/06/2012	173,69	0,00	0,00	0,00	173,69
Tx. Assoc. + Tx. Invest.	07/2012	20/07/2012	173,69	0,00	0,00	0,00	173,69
Tx. Assoc. + Tx. Invest.	08/2012	20/08/2012	173,69	0,00	0,00	0,00	173,69
Tx. Assoc. + Tx. Invest.	09/2012	20/09/2012	173,69	0,00	0,00	0,00	173,69
Tx. Assoc. + Tx. Invest.	10/2012	20/10/2012	173,69	0,00	0,00	0,00	173,69
Tx. Assoc. + Tx. Invest.	11/2012	20/11/2012	173,69	0,00	0,00	0,00	173,69
Tx. Assoc. + Tx. Invest.	12/2012	20/12/2012	173,69	0,00	0,00	0,00	173,69
Tx. Assoc. + Tx. Invest.	01/2013	20/01/2013	173,69	0,00	0,00	0,00	173,69
Tx. Assoc. + Tx. Invest.	02/2013	20/02/2013	173,69	0,00	0,00	0,00	173,69
Tx. Assoc. + Tx. Invest.	03/2013	20/03/2013	173,69	0,00	0,00	0,00	173,69
Tx. Assoc. + Tx. Invest.	04/2013	20/04/2013	173,69	0,00	0,00	0,00	173,69
Tx. Assoc. + Tx. Invest.	05/2013	20/05/2013	173,69	0,00	0,00	0,00	173,69
Tx. Assoc. + Tx. Invest.	06/2013	20/06/2013	173,69	0,00	0,00	0,00	173,69
Tx. Assoc. + Tx. Invest.	07/2013	20/07/2013	173,69	0,00	0,00	0,00	173,69
Tx. Assoc. + Tx. Invest.	08/2013	20/08/2013	173,69	0,00	0,00	0,00	173,69
Tx. Assoc. + Tx. Invest.	09/2013	20/09/2013	173,69	0,00	0,00	0,00	173,69
Tx. Assoc. + Tx. Invest.	10/2013	20/10/2013	173,69	0,00	0,00	0,00	173,69
Tx. Assoc. + Tx. Invest.	11/2013	20/11/2013	173,69	0,00	0,00	0,00	173,69
Tx. Assoc. + Tx. Invest.	12/2013	20/12/2013	173,69	0,00	0,00	0,00	173,69
Tx. Assoc. + Tx. Invest.	01/2014	20/01/2014	173,69	0,00	0,00	0,00	173,69
Tx. Assoc. + Tx. Invest.	02/2014	20/02/2014	173,69	0,00	0,00	0,00	173,69
Tx. Assoc. + Tx. Invest.	03/2014	20/03/2014	173,69	0,00	0,00	0,00	173,69
Tx. Assoc. + Tx. Invest.	04/2014	20/04/2014	173,69	0,00	0,00	0,00	173,69
Tx. Assoc. + Tx. Invest.	05/2014	20/05/2014	173,69	0,00	0,00	0,00	173,69
Tx. Assoc. + Tx. Invest.	06/2014	20/06/2014	173,69	0,00	0,00	0,00	173,69
Tx. Assoc. + Tx. Invest.	07/2014	20/07/2014	173,69	0,00	0,00	0,00	173,69
Tx. Assoc. + Tx. Invest.	08/2014	20/08/2014	173,69	0,00	0,00	0,00	173,69
Tx. Assoc. + Tx. Invest.	09/2014	20/09/2014	173,69	0,00	0,00	0,00	173,69
Mensalidade Associação	10/2014	20/10/2014	50,00	0,00	0,00	0,00	50,00
Mensalidade Associação	11/2014	20/11/2014	50,00	0,00	0,00	0,00	50,00
Mensalidade Associação	12/2014	20/12/2014	50,00	0,00	0,00	0,00	50,00
Mensalidade Associação	01/2015	20/01/2015	50,00	0,00	0,00	0,00	50,00
Mensalidade Associação	02/2015	20/02/2015	50,00	0,00	0,00	0,00	50,00
Mensalidade Associação	03/2015	20/03/2015	50,00	0,00	0,00	0,00	50,00
Mensalidade Associação	04/2015	20/04/2015	50,00	0,00	0,00	0,00	50,00
Mensalidade Associação	05/2015	20/05/2015	50,00	0,00	0,00	0,00	50,00
Mensalidade Associação	06/2015	20/06/2015	50,00	0,00	0,00	0,00	50,00
Mensalidade Associação	07/2015	20/07/2015	50,00	0,00	0,00	0,00	50,00
Mensalidade Associação	08/2015	20/08/2015	50,00	0,00	0,00	0,00	50,00
Mensalidade Associação	09/2015	20/09/2015	50,00	0,00	0,00	0,00	50,00
Mensalidade Associação	10/2015	20/10/2015	50,00	0,00	0,00	0,00	50,00
Mensalidade Associação	11/2015	20/11/2015	50,00	0,00	0,00	0,00	50,00
Mensalidade Associação	12/2015	20/12/2015	165,25	0,00	0,00	0,00	165,25
Mensalidade Associação	01/2016	20/01/2016	55,00	0,00	0,00	0,00	55,00
Mensalidade Associação	02/2016	20/02/2016	55,00	0,00	0,00	0,00	55,00
Mensalidade Associação	03/2016	20/03/2016	55,00	0,00	0,00	0,00	55,00
Mensalidade Associação	04/2016	20/04/2016	130,00	0,00	0,00	0,00	130,00
Mensalidade Associação	05/2016	20/05/2016	130,00	0,00	0,00	0,00	130,00
Mensalidade Associação	06/2016	20/06/2016	130,00	0,00	0,00	0,00	130,00
Mensalidade Associação	07/2016	20/07/2016	130,00	0,00	0,00	0,00	130,00
Mensalidade Associação	08/2016	20/08/2016	15,00	0,00	0,00	0,00	15,00
Taxa Ordinária	08/2016	20/08/2016	40,00	0,00	0,00	0,00	40,00
Mensalidade Associação	09/2016	20/09/2016	15,00	0,00	0,00	0,00	15,00
Taxa Ordinária	09/2016	20/09/2016	40,00	0,00	0,00	0,00	40,00
Mensalidade Associação	10/2016	20/10/2016	15,00	0,00	0,00	0,00	15,00
Taxa Ordinária	10/2016	20/10/2016	40,00	0,00	0,00	0,00	40,00

AMOB ASSOCIAÇÃO

Inadimplência até 30/04/2019 para contas emitidas, sub judice* e baixadas*

Mês: todas Unidade: todas Grupo/Classe: todas Cobrança: todas

Correção: não aplicada Multa: não aplicada Juros: não aplicados Data Base: 18/02/2020

Obs: Podem existir contas baixadas ou acordadas que se encontravam em aberto em 30/04/2019.

Unidade	Mês Ref	Vencimento	Valor	Juros	Multa	Correção	Proj. Rec.
Ressarcimento	11/2016	20/11/2016	6,75	0,00	0,00	0,00	6,75
Mensalidade Associação	11/2016	20/11/2016	15,00	0,00	0,00	0,00	15,00
Taxa Ordinária	11/2016	20/11/2016	42,25	0,00	0,00	0,00	42,25
Mensalidade Associação	12/2016	20/12/2016	15,00	0,00	0,00	0,00	15,00
Taxa Ordinária	12/2016	20/12/2016	42,25	0,00	0,00	0,00	42,25
Mensalidade Associação	01/2017	20/01/2017	15,00	0,00	0,00	0,00	15,00
Mensalidade Associação	02/2017	20/02/2017	15,00	0,00	0,00	0,00	15,00
Mensalidade Associação	03/2017	20/03/2017	15,00	0,00	0,00	0,00	15,00
Mensalidade Associação	04/2017	20/04/2017	15,00	0,00	0,00	0,00	15,00
Mensalidade Associação	05/2017	20/05/2017	15,00	0,00	0,00	0,00	15,00
Mensalidade Associação	06/2017	20/06/2017	15,00	0,00	0,00	0,00	15,00
Mensalidade Associação	07/2017	20/07/2017	15,00	0,00	0,00	0,00	15,00
Mensalidade Associação	08/2017	20/08/2017	15,00	0,00	0,00	0,00	15,00
Mensalidade Associação	09/2017	20/09/2017	15,00	0,00	0,00	0,00	15,00
Mensalidade Associação	10/2017	20/10/2017	15,00	0,00	0,00	0,00	15,00
Mensalidade Associação	11/2017	20/11/2017	15,00	0,00	0,00	0,00	15,00
Mensalidade Associação	12/2017	20/12/2017	15,00	0,00	0,00	0,00	15,00
Mensalidade Associação	01/2018	20/01/2018	15,00	0,00	0,00	0,00	15,00
Mensalidade Associação	02/2018	20/02/2018	15,00	0,00	0,00	0,00	15,00
Mensalidade Associação	03/2018	20/03/2018	15,00	0,00	0,00	0,00	15,00
Mensalidade Associação	04/2018	20/04/2018	15,00	0,00	0,00	0,00	15,00
Mensalidade Associação	05/2018	20/05/2018	15,00	0,00	0,00	0,00	15,00
Mensalidade Associação	06/2018	20/06/2018	15,00	0,00	0,00	0,00	15,00
Mensalidade Associação	07/2018	20/07/2018	15,00	0,00	0,00	0,00	15,00
Mensalidade Associação	08/2018	20/08/2018	15,00	0,00	0,00	0,00	15,00
Mensalidade Associação	09/2018	20/09/2018	15,00	0,00	0,00	0,00	15,00
Mensalidade Associação	10/2018	20/10/2018	15,00	0,00	0,00	0,00	15,00
Mensalidade Associação	11/2018	20/11/2018	15,00	0,00	0,00	0,00	15,00
Mensalidade Associação	12/2018	20/12/2018	15,00	0,00	0,00	0,00	15,00
Mensalidade Associação	01/2019	20/01/2019	15,00	0,00	0,00	0,00	15,00
Mensalidade Associação	02/2019	20/02/2019	15,00	0,00	0,00	0,00	15,00
Mensalidade Associação	03/2019	20/03/2019	15,00	0,00	0,00	0,00	15,00
Mensalidade Associação	04/2019	20/04/2019	15,00	0,00	0,00	0,00	15,00
Total 'ADNA 1/02':			7.243,51	0,00	0,00	0,00	7.243,51
ADNA1/05							
FERNANDO FERNANDES PINHEIRO							
Mensalidade Associação	06/2018	20/06/2018	15,00	0,00	0,00	0,00	15,00
Mensalidade Associação	07/2018	20/07/2018	15,00	0,00	0,00	0,00	15,00
Mensalidade Associação	08/2018	20/08/2018	15,00	0,00	0,00	0,00	15,00
Acordo Extra Judicial (03/12)	08/2018	22/08/2018	265,65	0,00	0,00	0,00	265,65
Mensalidade Associação	09/2018	20/09/2018	15,00	0,00	0,00	0,00	15,00
Acordo Extra Judicial (04/12)	09/2018	22/09/2018	265,65	0,00	0,00	0,00	265,65
Mensalidade Associação	10/2018	20/10/2018	15,00	0,00	0,00	0,00	15,00
Acordo Extra Judicial (05/12)	10/2018	22/10/2018	265,65	0,00	0,00	0,00	265,65
Mensalidade Associação	11/2018	20/11/2018	15,00	0,00	0,00	0,00	15,00
Acordo Extra Judicial (06/12)	11/2018	22/11/2018	265,65	0,00	0,00	0,00	265,65
Mensalidade Associação	12/2018	20/12/2018	15,00	0,00	0,00	0,00	15,00
Acordo Extra Judicial (07/12)	12/2018	22/12/2018	265,65	0,00	0,00	0,00	265,65
Mensalidade Associação	01/2019	20/01/2019	15,00	0,00	0,00	0,00	15,00
Acordo Extra Judicial (08/12)	01/2019	22/01/2019	265,65	0,00	0,00	0,00	265,65
Mensalidade Associação	02/2019	20/02/2019	15,00	0,00	0,00	0,00	15,00
Acordo Extra Judicial (09/12)	02/2019	22/02/2019	265,65	0,00	0,00	0,00	265,65
Mensalidade Associação	03/2019	20/03/2019	15,00	0,00	0,00	0,00	15,00
Acordo Extra Judicial (10/12)	03/2019	22/03/2019	265,65	0,00	0,00	0,00	265,65
Mensalidade Associação	04/2019	20/04/2019	15,00	0,00	0,00	0,00	15,00
Acordo Extra Judicial (11/12)	04/2019	22/04/2019	265,65	0,00	0,00	0,00	265,65
Total 'ADNA1/05':			2.555,85	0,00	0,00	0,00	2.555,85
ADNA1/07							
JORGE GONÇALVES VISCONTE							
Mensalidade Associação	08/2017	20/08/2017	15,00	0,00	0,00	0,00	15,00
Total 'ADNA1/07':			15,00	0,00	0,00	0,00	15,00
ADNA1/12							
Ana Carolina Ferreira Silva							
Mensalidade Associação	01/2019	10/01/2019	15,00	0,00	0,00	0,00	15,00
Mensalidade Associação	03/2019	10/03/2019	15,00	0,00	0,00	0,00	15,00
Total 'ADNA1/12':			30,00	0,00	0,00	0,00	30,00
CAMOR/03							
CARLOS JOAQUIM MONTEIRO DE MORAIS							
Mensalidade Associação	02/2017	20/02/2017	15,00	0,00	0,00	0,00	15,00
Mensalidade Associação	03/2017	20/03/2017	15,00	0,00	0,00	0,00	15,00
Mensalidade Associação	04/2017	20/04/2017	15,00	0,00	0,00	0,00	15,00
Mensalidade Associação	05/2017	20/05/2017	15,00	0,00	0,00	0,00	15,00

AMOB ASSOCIAÇÃO

Inadimplência até 30/04/2019 para contas emitidas, sub judice² e baixadas³

Mês: todos Unidade: todas Grupo/Classe: todas Cobrança: todas

Correção: não aplicada Multa: não aplicada Juros: não aplicados Data Base: 18/02/2020

Obs: Podem existir contas baixadas ou acordadas que se encontravam em aberto em 30/04/2019.

Unidade	Mês Ref	Vencimento	Valor	Juros	Multa	Correção	Proj. Rec.
Mensalidade Associação	06/2017	20/06/2017	15,00	0,00	0,00	0,00	15,00
Mensalidade Associação	07/2017	20/07/2017	15,00	0,00	0,00	0,00	15,00
Mensalidade Associação	08/2017	20/08/2017	15,00	0,00	0,00	0,00	15,00
Mensalidade Associação	09/2017	20/09/2017	15,00	0,00	0,00	0,00	15,00
Mensalidade Associação	10/2017	20/10/2017	15,00	0,00	0,00	0,00	15,00
Mensalidade Associação	11/2017	20/11/2017	15,00	0,00	0,00	0,00	15,00
Mensalidade Associação	12/2017	20/12/2017	15,00	0,00	0,00	0,00	15,00
Mensalidade Associação	01/2018	20/01/2018	15,00	0,00	0,00	0,00	15,00
Mensalidade Associação	02/2018	20/02/2018	15,00	0,00	0,00	0,00	15,00
Mensalidade Associação	03/2018	20/03/2018	15,00	0,00	0,00	0,00	15,00
Mensalidade Associação	04/2018	20/04/2018	15,00	0,00	0,00	0,00	15,00
Mensalidade Associação	05/2018	20/05/2018	15,00	0,00	0,00	0,00	15,00
Mensalidade Associação	06/2018	20/06/2018	15,00	0,00	0,00	0,00	15,00
Mensalidade Associação	07/2018	20/07/2018	15,00	0,00	0,00	0,00	15,00
Mensalidade Associação	08/2018	20/08/2018	15,00	0,00	0,00	0,00	15,00
Mensalidade Associação	09/2018	20/09/2018	15,00	0,00	0,00	0,00	15,00
Mensalidade Associação	10/2018	20/10/2018	15,00	0,00	0,00	0,00	15,00
Mensalidade Associação	11/2018	20/11/2018	15,00	0,00	0,00	0,00	15,00
Mensalidade Associação	12/2018	20/12/2018	15,00	0,00	0,00	0,00	15,00
Mensalidade Associação	01/2019	20/01/2019	15,00	0,00	0,00	0,00	15,00
Mensalidade Associação	02/2019	20/02/2019	15,00	0,00	0,00	0,00	15,00
Mensalidade Associação	03/2019	20/03/2019	15,00	0,00	0,00	0,00	15,00
Mensalidade Associação	04/2019	20/04/2019	15,00	0,00	0,00	0,00	15,00
Total 'CAMOR/03':			405,00	0,00	0,00	0,00	405,00
CAMOR/16							
CLAUDIO ROBERTO KUCK							
Mensalidade Associação	07/2017	20/07/2017	15,00	0,00	0,00	0,00	15,00
Mensalidade Associação	12/2017	20/12/2017	15,00	0,00	0,00	0,00	15,00
Mensalidade Associação	09/2018	20/09/2018	15,00	0,00	0,00	0,00	15,00
Total 'CAMOR/16':			45,00	0,00	0,00	0,00	45,00
CAMOR/17							
JOSÉ RIBAMAR GOMES RODRIGUES							
Mensalidade Associação	05/2017	20/05/2017	15,00	0,00	0,00	0,00	15,00
Total 'CAMOR/17':			15,00	0,00	0,00	0,00	15,00
CAMOR/19							
MIRELA AVILA KACINSKIS PRADO							
Mensalidade Associação	02/2019	20/02/2019	15,00	0,00	0,00	0,00	15,00
Total 'CAMOR/19':			15,00	0,00	0,00	0,00	15,00
CAMOR/20							
LICIA MARIA MIGUEL MOURA							
Mensalidade Associação	11/2017	20/11/2017	15,00	0,00	0,00	0,00	15,00
Mensalidade Associação	12/2017	20/12/2017	15,00	0,00	0,00	0,00	15,00
Mensalidade Associação	02/2018	20/02/2018	15,00	0,00	0,00	0,00	15,00
Mensalidade Associação	05/2018	20/05/2018	15,00	0,00	0,00	0,00	15,00
Mensalidade Associação	06/2018	20/06/2018	15,00	0,00	0,00	0,00	15,00
Mensalidade Associação	07/2018	20/07/2018	15,00	0,00	0,00	0,00	15,00
Mensalidade Associação	08/2018	20/08/2018	15,00	0,00	0,00	0,00	15,00
Mensalidade Associação	10/2018	20/10/2018	15,00	0,00	0,00	0,00	15,00
Mensalidade Associação	11/2018	20/11/2018	15,00	0,00	0,00	0,00	15,00
Mensalidade Associação	12/2018	20/12/2018	15,00	0,00	0,00	0,00	15,00
Mensalidade Associação	01/2019	20/01/2019	15,00	0,00	0,00	0,00	15,00
Mensalidade Associação	02/2019	20/02/2019	15,00	0,00	0,00	0,00	15,00
Mensalidade Associação	03/2019	20/03/2019	15,00	0,00	0,00	0,00	15,00
Mensalidade Associação	04/2019	20/04/2019	15,00	0,00	0,00	0,00	15,00
Total 'CAMOR/20':			210,00	0,00	0,00	0,00	210,00
CAMOR/22							
Rafael Velazquez Vazquez							
Mensalidade Associação	08/2017	20/08/2017	15,00	0,00	0,00	0,00	15,00
Mensalidade Associação	09/2017	20/09/2017	15,00	0,00	0,00	0,00	15,00
Acordo Extra Judicial (03/36)	10/2017	10/10/2017	98,26	0,00	0,00	0,00	98,26
Mensalidade Associação	10/2017	20/10/2017	15,00	0,00	0,00	0,00	15,00
Acordo Extra Judicial (04/36)	11/2017	10/11/2017	98,26	0,00	0,00	0,00	98,26
Mensalidade Associação	11/2017	20/11/2017	15,00	0,00	0,00	0,00	15,00
Acordo Extra Judicial (05/36)	12/2017	10/12/2017	98,26	0,00	0,00	0,00	98,26
Mensalidade Associação	12/2017	20/12/2017	15,00	0,00	0,00	0,00	15,00
Mensalidade Associação	01/2018	20/01/2018	15,00	0,00	0,00	0,00	15,00
Acordo Extra Judicial (07/36)	02/2018	10/02/2018	217,11	0,00	0,00	0,00	217,11
Mensalidade Associação	02/2018	20/02/2018	15,00	0,00	0,00	0,00	15,00
Acordo Extra Judicial (08/36)	03/2018	10/03/2018	217,11	0,00	0,00	0,00	217,11
Mensalidade Associação	03/2018	20/03/2018	15,00	0,00	0,00	0,00	15,00
Acordo Extra Judicial (09/36)	04/2018	10/04/2018	217,11	0,00	0,00	0,00	217,11
Mensalidade Associação	04/2018	20/04/2018	15,00	0,00	0,00	0,00	15,00

AMOB ASSOCIAÇÃO

Inadimplência até 30/04/2019 para contas emitidas, sub judice* e baixadas*

Mês: todos Unidade: todas Grupo/Classe: todas Cobrança: todas

Correção: não aplicada Multa: não aplicada Juros: não aplicados Data Base: 18/02/2020

Obs: Podem existir contas baixadas ou acordadas que se encontravam em aberto em 30/04/2019.

Unidade	Mês Ref	Vencimento	Valor	Juros	Multa	Correção	Proj. Rec.
Acordo Extra Judicial (10/36)	05/2018	10/05/2018	217,11	0,00	0,00	0,00	217,11
Mensalidade Associação	05/2018	20/05/2018	15,00	0,00	0,00	0,00	15,00
Acordo Extra Judicial (11/36)	08/2018	10/08/2018	217,11	0,00	0,00	0,00	217,11
Mensalidade Associação	08/2018	20/08/2018	15,00	0,00	0,00	0,00	15,00
Acordo Extra Judicial (12/36)	07/2018	10/07/2018	217,11	0,00	0,00	0,00	217,11
Mensalidade Associação	07/2018	20/07/2018	15,00	0,00	0,00	0,00	15,00
Acordo Extra Judicial (13/36)	08/2018	10/08/2018	217,11	0,00	0,00	0,00	217,11
Mensalidade Associação	08/2018	20/08/2018	15,00	0,00	0,00	0,00	15,00
Acordo Extra Judicial (14/36)	09/2018	10/09/2018	217,11	0,00	0,00	0,00	217,11
Mensalidade Associação	09/2018	20/09/2018	15,00	0,00	0,00	0,00	15,00
Acordo Extra Judicial (15/36)	10/2018	10/10/2018	217,11	0,00	0,00	0,00	217,11
Mensalidade Associação	10/2018	20/10/2018	15,00	0,00	0,00	0,00	15,00
Acordo Extra Judicial (16/36)	11/2018	10/11/2018	217,11	0,00	0,00	0,00	217,11
Mensalidade Associação	11/2018	20/11/2018	15,00	0,00	0,00	0,00	15,00
Acordo Extra Judicial (17/36)	12/2018	10/12/2018	217,11	0,00	0,00	0,00	217,11
Mensalidade Associação	12/2018	20/12/2018	15,00	0,00	0,00	0,00	15,00
Acordo Extra Judicial (18/36)	01/2019	10/01/2019	217,11	0,00	0,00	0,00	217,11
Mensalidade Associação	01/2019	20/01/2019	15,00	0,00	0,00	0,00	15,00
Acordo Extra Judicial (19/36)	02/2019	10/02/2019	217,11	0,00	0,00	0,00	217,11
Mensalidade Associação	02/2019	20/02/2019	15,00	0,00	0,00	0,00	15,00
Acordo Extra Judicial (20/36)	03/2019	10/03/2019	217,11	0,00	0,00	0,00	217,11
Mensalidade Associação	03/2019	20/03/2019	15,00	0,00	0,00	0,00	15,00
Acordo Extra Judicial (21/36)	04/2019	10/04/2019	217,11	0,00	0,00	0,00	217,11
Mensalidade Associação	04/2019	20/04/2019	15,00	0,00	0,00	0,00	15,00
Total 'CAMOR/22':			3.866,43	0,00	0,00	0,00	3.866,43
CAMOR/30							
SAMANTA DAHER LOPES DA C.CAMPELO							
Mensalidade Associação	02/2018	20/02/2018	15,00	0,00	0,00	0,00	15,00
Mensalidade Associação	03/2018	20/03/2018	15,00	0,00	0,00	0,00	15,00
Mensalidade Associação	04/2018	20/04/2018	15,00	0,00	0,00	0,00	15,00
Mensalidade Associação	05/2018	20/05/2018	15,00	0,00	0,00	0,00	15,00
Mensalidade Associação	06/2018	20/06/2018	15,00	0,00	0,00	0,00	15,00
Mensalidade Associação	07/2018	20/07/2018	15,00	0,00	0,00	0,00	15,00
Mensalidade Associação	08/2018	20/08/2018	15,00	0,00	0,00	0,00	15,00
Mensalidade Associação	09/2018	20/09/2018	15,00	0,00	0,00	0,00	15,00
Mensalidade Associação	10/2018	20/10/2018	15,00	0,00	0,00	0,00	15,00
Mensalidade Associação	11/2018	20/11/2018	15,00	0,00	0,00	0,00	15,00
Mensalidade Associação	12/2018	20/12/2018	15,00	0,00	0,00	0,00	15,00
Mensalidade Associação	01/2019	20/01/2019	15,00	0,00	0,00	0,00	15,00
Mensalidade Associação	02/2019	20/02/2019	15,00	0,00	0,00	0,00	15,00
Mensalidade Associação	03/2019	20/03/2019	15,00	0,00	0,00	0,00	15,00
Mensalidade Associação	04/2019	20/04/2019	15,00	0,00	0,00	0,00	15,00
Total 'CAMOR/30':			225,00	0,00	0,00	0,00	225,00
CAMOR/32							
ROBERT EDWARD POGUE							
Mensalidade Associação	07/2017	20/07/2017	15,00	0,00	0,00	0,00	15,00
Mensalidade Associação	01/2018	20/01/2018	15,00	0,00	0,00	0,00	15,00
Mensalidade Associação	03/2018	20/03/2018	15,00	0,00	0,00	0,00	15,00
Mensalidade Associação	07/2018	20/07/2018	15,00	0,00	0,00	0,00	15,00
Mensalidade Associação	12/2018	20/12/2018	15,00	0,00	0,00	0,00	15,00
Total 'CAMOR/32':			75,00	0,00	0,00	0,00	75,00
CAMOR/36							
SUSANA MARTINEZ MARTINEZ							
Mensalidade Associação	03/2018	28/03/2018	15,00	0,00	0,00	0,00	15,00
Total 'CAMOR/36':			15,00	0,00	0,00	0,00	15,00
CAMOR/40							
TALLITA FAVILA DE OLIVEIRA							
Mensalidade Associação	10/2018	10/10/2018	15,00	0,00	0,00	0,00	15,00
Total 'CAMOR/40':			15,00	0,00	0,00	0,00	15,00
CAZUL/03							
Bruno Vieira Zanani							
Mensalidade Associação	11/2017	20/11/2017	15,00	0,00	0,00	0,00	15,00
Mensalidade Associação	06/2018	20/06/2018	15,00	0,00	0,00	0,00	15,00
Mensalidade Associação	09/2018	20/09/2018	15,00	0,00	0,00	0,00	15,00
Mensalidade Associação	12/2018	20/12/2018	15,00	0,00	0,00	0,00	15,00
Total 'CAZUL/03':			60,00	0,00	0,00	0,00	60,00
CAZUL/04							
CARLOS ALEXANDRE SANTOS CAMARDELLA							
Mensalidade Associação	03/2019	28/03/2019	15,00	0,00	0,00	0,00	15,00
Mensalidade Associação	04/2019	28/04/2019	15,00	0,00	0,00	0,00	15,00
Total 'CAZUL/04':			30,00	0,00	0,00	0,00	30,00
CAZUL/05							

AMOB ASSOCIAÇÃO

Inadimplência até 30/04/2019 para contas emitidas, sub judice² e baixadas²

Mês: todos Unidade: todas Grupo/Classe: todas Cobrança: todas

Correção: não aplicada Multa: não aplicada Juros: não aplicados Data Base: 18/02/2020

Obs: Podem existir contas baixadas ou acordadas que se encontravam em aberto em 30/04/2019.

Unidade	Mês Ref	Vencimento	Valor	Juros	Multa	Correção	Proj. Rec.
JÚLIO CEZAR BATISTA							
Mensalidade Associação	09/2016	20/09/2016	15,00	0,00	0,00	0,00	15,00
Taxa Ordinária	09/2016	20/09/2016	40,00	0,00	0,00	0,00	40,00
Mensalidade Associação	10/2016	20/10/2016	15,00	0,00	0,00	0,00	15,00
Taxa Ordinária	10/2016	20/10/2016	40,00	0,00	0,00	0,00	40,00
Ressarcimento	11/2016	20/11/2016	6,75	0,00	0,00	0,00	6,75
Mensalidade Associação	11/2016	20/11/2016	15,00	0,00	0,00	0,00	15,00
Taxa Ordinária	11/2016	20/11/2016	42,25	0,00	0,00	0,00	42,25
Mensalidade Associação	12/2016	20/12/2016	15,00	0,00	0,00	0,00	15,00
Taxa Ordinária	12/2016	20/12/2016	42,25	0,00	0,00	0,00	42,25
Mensalidade Associação	01/2017	20/01/2017	15,00	0,00	0,00	0,00	15,00
Mensalidade Associação	02/2017	20/02/2017	15,00	0,00	0,00	0,00	15,00
Mensalidade Associação	03/2017	20/03/2017	15,00	0,00	0,00	0,00	15,00
Mensalidade Associação	04/2017	20/04/2017	15,00	0,00	0,00	0,00	15,00
Mensalidade Associação	05/2017	20/05/2017	15,00	0,00	0,00	0,00	15,00
Mensalidade Associação	06/2017	20/06/2017	15,00	0,00	0,00	0,00	15,00
Mensalidade Associação	07/2017	20/07/2017	15,00	0,00	0,00	0,00	15,00
Mensalidade Associação	08/2017	20/08/2017	15,00	0,00	0,00	0,00	15,00
Mensalidade Associação	09/2017	20/09/2017	15,00	0,00	0,00	0,00	15,00
Mensalidade Associação	10/2017	20/10/2017	15,00	0,00	0,00	0,00	15,00
Mensalidade Associação	11/2017	20/11/2017	15,00	0,00	0,00	0,00	15,00
Mensalidade Associação	12/2017	20/12/2017	15,00	0,00	0,00	0,00	15,00
Mensalidade Associação	01/2018	20/01/2018	15,00	0,00	0,00	0,00	15,00
Mensalidade Associação	02/2018	20/02/2018	15,00	0,00	0,00	0,00	15,00
Mensalidade Associação	03/2018	20/03/2018	15,00	0,00	0,00	0,00	15,00
Mensalidade Associação	04/2018	20/04/2018	15,00	0,00	0,00	0,00	15,00
Mensalidade Associação	05/2018	20/05/2018	15,00	0,00	0,00	0,00	15,00
Mensalidade Associação	06/2018	20/06/2018	15,00	0,00	0,00	0,00	15,00
Mensalidade Associação	07/2018	20/07/2018	15,00	0,00	0,00	0,00	15,00
Mensalidade Associação	08/2018	20/08/2018	15,00	0,00	0,00	0,00	15,00
Mensalidade Associação	09/2018	20/09/2018	15,00	0,00	0,00	0,00	15,00
Mensalidade Associação	10/2018	20/10/2018	15,00	0,00	0,00	0,00	15,00
Mensalidade Associação	11/2018	20/11/2018	15,00	0,00	0,00	0,00	15,00
Mensalidade Associação	12/2018	20/12/2018	15,00	0,00	0,00	0,00	15,00
Mensalidade Associação	01/2019	20/01/2019	15,00	0,00	0,00	0,00	15,00
Mensalidade Associação	02/2019	20/02/2019	15,00	0,00	0,00	0,00	15,00
Mensalidade Associação	03/2019	20/03/2019	15,00	0,00	0,00	0,00	15,00
Mensalidade Associação	04/2019	20/04/2019	15,00	0,00	0,00	0,00	15,00
	Total 'CAZUL/05':		651,25	0,00	0,00	0,00	651,25
CAZUL/06							
TALLITA FAVILLA DE OLIVEIRA							
Mensalidade Associação	11/2017	10/11/2017	15,00	0,00	0,00	0,00	15,00
Mensalidade Associação	12/2017	10/12/2017	15,00	0,00	0,00	0,00	15,00
Mensalidade Associação	10/2018	14/10/2018	15,00	0,00	0,00	0,00	15,00
Mensalidade Associação	04/2019	10/04/2019	15,00	0,00	0,00	0,00	15,00
	Total 'CAZUL/06':		60,00	0,00	0,00	0,00	60,00
CESPE/02							
ROGERIO PECCI FILHO							
Mensalidade Associação	01/2018	20/01/2018	15,00	0,00	0,00	0,00	15,00
	Total 'CESPE/02':		15,00	0,00	0,00	0,00	15,00
CESPE/03							
ENGETECH ENGENHARIA E CONSTRUÇÕES							
Tx. Assoc. + Tx. Invest.	05/2016	30/05/2016	130,00	0,00	0,00	0,00	130,00
Mensalidade Associação	08/2016	30/08/2016	15,00	0,00	0,00	0,00	15,00
Taxa Ordinária	08/2016	30/08/2016	40,00	0,00	0,00	0,00	40,00
Mensalidade Associação	09/2016	30/09/2016	15,00	0,00	0,00	0,00	15,00
Acordo	09/2016	30/09/2016	33,85	0,00	0,00	0,00	33,85
Taxa Ordinária	09/2016	30/09/2016	40,00	0,00	0,00	0,00	40,00
Mensalidade Associação	12/2016	30/12/2016	15,00	0,00	0,00	0,00	15,00
Acordo	12/2016	30/12/2016	33,85	0,00	0,00	0,00	33,85
Taxa Ordinária	12/2016	30/12/2016	42,25	0,00	0,00	0,00	42,25
Acordo	01/2017	30/01/2017	33,85	0,00	0,00	0,00	33,85
Acordo	02/2017	28/02/2017	33,85	0,00	0,00	0,00	33,85
Acordo	03/2017	30/03/2017	33,85	0,00	0,00	0,00	33,85
Mensalidade Associação	06/2017	30/06/2017	15,00	0,00	0,00	0,00	15,00
Mensalidade Associação	11/2017	30/11/2017	15,00	0,00	0,00	0,00	15,00
Mensalidade Associação	12/2017	30/12/2017	15,00	0,00	0,00	0,00	15,00
Mensalidade Associação	05/2018	28/05/2018	15,00	0,00	0,00	0,00	15,00
Mensalidade Associação	06/2018	30/06/2018	15,00	0,00	0,00	0,00	15,00
Mensalidade Associação ²	04/2019	28/04/2019	15,00	0,00	0,00	0,00	15,00
	Total 'CESPE/03':		566,50	0,00	0,00	0,00	566,50
CESPE/04							

AMOB ASSOCIAÇÃO

Inadimplência até 30/04/2019 para contas emitidas, sub judice² e baixadas³

Mês: todos Unidade: todas Grupo/Classe: todas Cobrança: todas

Correção: não aplicada Multa: não aplicada Juros: não aplicados Data Base: 18/02/2020

Obs: Podem existir contas baixadas ou acordadas que se encontravam em aberto em 30/04/2019.

Unidade	Mês Ref	Vencimento	Valor	Juros	Multa	Correção	Proj. Rec.
NATSIKO CINAGAVA SATO Acordo (01/01)	08/2017	03/08/2017	34,21	0,00	0,00	0,00	34,21
	Total	CESPE/04:	34,21	0,00	0,00	0,00	34,21
CESPE/09							
MARLUCE FREIRE LIMA DE ARAUJO Tx. Assoc. + Tx. Invest.	06/2016	30/06/2016	130,00	0,00	0,00	0,00	130,00
Multa Convenção	06/2016	30/06/2016	407,84	0,00	0,00	0,00	407,84
Mensalidade Associação	09/2016	30/09/2016	15,00	0,00	0,00	0,00	15,00
Taxa Ordinária	09/2016	30/09/2016	40,00	0,00	0,00	0,00	40,00
Mensalidade Associação	10/2016	30/10/2016	15,00	0,00	0,00	0,00	15,00
Taxa Ordinária	10/2016	30/10/2016	40,00	0,00	0,00	0,00	40,00
Ressarcimento	11/2016	30/11/2016	6,75	0,00	0,00	0,00	6,75
Mensalidade Associação	11/2016	30/11/2016	15,00	0,00	0,00	0,00	15,00
Taxa Ordinária	11/2016	30/11/2016	42,25	0,00	0,00	0,00	42,25
Ressarcimento	12/2016	30/12/2016	10,60	0,00	0,00	0,00	10,60
Mensalidade Associação	12/2016	30/12/2016	15,00	0,00	0,00	0,00	15,00
Taxa Ordinária	12/2016	30/12/2016	42,25	0,00	0,00	0,00	42,25
Mensalidade Associação	01/2017	30/01/2017	15,00	0,00	0,00	0,00	15,00
Mensalidade Associação	03/2017	28/03/2017	15,00	0,00	0,00	0,00	15,00
Mensalidade Associação	04/2017	30/04/2017	15,00	0,00	0,00	0,00	15,00
Mensalidade Associação	05/2017	30/05/2017	15,00	0,00	0,00	0,00	15,00
Mensalidade Associação	06/2017	30/06/2017	15,00	0,00	0,00	0,00	15,00
Mensalidade Associação	07/2017	30/07/2017	15,00	0,00	0,00	0,00	15,00
Mensalidade Associação	08/2017	30/08/2017	15,00	0,00	0,00	0,00	15,00
Mensalidade Associação	09/2017	30/09/2017	15,00	0,00	0,00	0,00	15,00
Mensalidade Associação	10/2017	30/10/2017	15,00	0,00	0,00	0,00	15,00
Mensalidade Associação	11/2017	30/11/2017	15,00	0,00	0,00	0,00	15,00
Mensalidade Associação	12/2017	30/12/2017	15,00	0,00	0,00	0,00	15,00
Mensalidade Associação	01/2018	30/01/2018	15,00	0,00	0,00	0,00	15,00
Mensalidade Associação	02/2018	28/02/2018	15,00	0,00	0,00	0,00	15,00
Mensalidade Associação	03/2018	28/03/2018	15,00	0,00	0,00	0,00	15,00
Mensalidade Associação	04/2018	28/04/2018	15,00	0,00	0,00	0,00	15,00
Mensalidade Associação	05/2018	28/05/2018	15,00	0,00	0,00	0,00	15,00
Mensalidade Associação	06/2018	30/06/2018	15,00	0,00	0,00	0,00	15,00
Mensalidade Associação	07/2018	30/07/2018	15,00	0,00	0,00	0,00	15,00
Mensalidade Associação	08/2018	30/08/2018	15,00	0,00	0,00	0,00	15,00
Mensalidade Associação	09/2018	30/09/2018	15,00	0,00	0,00	0,00	15,00
Mensalidade Associação	10/2018	30/10/2018	15,00	0,00	0,00	0,00	15,00
Mensalidade Associação	11/2018	30/11/2018	15,00	0,00	0,00	0,00	15,00
Mensalidade Associação	12/2018	30/12/2018	15,00	0,00	0,00	0,00	15,00
Mensalidade Associação	01/2019	30/01/2019	15,00	0,00	0,00	0,00	15,00
Mensalidade Associação	02/2019	28/02/2019	15,00	0,00	0,00	0,00	15,00
Mensalidade Associação	03/2019	28/03/2019	15,00	0,00	0,00	0,00	15,00
Mensalidade Associação	04/2019	28/04/2019	15,00	0,00	0,00	0,00	15,00
	Total	CESPE/09:	1.184,69	0,00	0,00	0,00	1.184,69
CESPE/12							
Rafaela Monique Dutra Geeverghese Mensalidade Associação	01/2018	20/01/2018	15,00	0,00	0,00	0,00	15,00
Mensalidade Associação	03/2018	20/03/2018	15,00	0,00	0,00	0,00	15,00
Mensalidade Associação	04/2018	20/04/2018	15,00	0,00	0,00	0,00	15,00
Mensalidade Associação	05/2018	20/05/2018	15,00	0,00	0,00	0,00	15,00
Mensalidade Associação	03/2019	20/03/2019	15,00	0,00	0,00	0,00	15,00
Mensalidade Associação	04/2019	20/04/2019	15,00	0,00	0,00	0,00	15,00
	Total	CESPE/12:	90,00	0,00	0,00	0,00	90,00
CESPE/17							
ROSÂNGELA MARIA DE ANDRADE Mensalidade Associação	06/2017	20/06/2017	15,00	0,00	0,00	0,00	15,00
Mensalidade Associação	07/2017	20/07/2017	15,00	0,00	0,00	0,00	15,00
Mensalidade Associação	09/2017	20/09/2017	15,00	0,00	0,00	0,00	15,00
Mensalidade Associação	10/2017	20/10/2017	15,00	0,00	0,00	0,00	15,00
Mensalidade Associação	11/2017	20/11/2017	15,00	0,00	0,00	0,00	15,00
Mensalidade Associação	12/2017	20/12/2017	15,00	0,00	0,00	0,00	15,00
Mensalidade Associação	01/2018	20/01/2018	15,00	0,00	0,00	0,00	15,00
Mensalidade Associação	02/2018	20/02/2018	15,00	0,00	0,00	0,00	15,00
Mensalidade Associação	03/2018	20/03/2018	15,00	0,00	0,00	0,00	15,00
Mensalidade Associação	04/2018	20/04/2018	15,00	0,00	0,00	0,00	15,00
Mensalidade Associação	05/2018	20/05/2018	15,00	0,00	0,00	0,00	15,00
Mensalidade Associação	06/2018	20/06/2018	15,00	0,00	0,00	0,00	15,00
Mensalidade Associação	07/2018	20/07/2018	15,00	0,00	0,00	0,00	15,00
Mensalidade Associação	08/2018	20/08/2018	15,00	0,00	0,00	0,00	15,00
Mensalidade Associação	09/2018	20/09/2018	15,00	0,00	0,00	0,00	15,00
Mensalidade Associação	10/2018	20/10/2018	15,00	0,00	0,00	0,00	15,00

AMOB ASSOCIAÇÃO

Inadimplência até 30/04/2019 para contas emitidas, sub judice* e baixadas*

Mês: todos Unidade: todas Grupo/Classe: todas Cobrança: todas

Correção: não aplicada Multa: não aplicada Juros: não aplicados Data Base: 18/02/2020

Obs: Podem existir contas baixadas ou acordadas que se encontravam em aberto em 30/04/2019.

Unidade	Mês Ref	Vencimento	Valor	Juros	Multa	Correção	Proj. Rec.
Mensalidade Associação	11/2018	20/11/2018	15,00	0,00	0,00	0,00	15,00
Mensalidade Associação	12/2018	20/12/2018	15,00	0,00	0,00	0,00	15,00
Mensalidade Associação	01/2019	20/01/2019	15,00	0,00	0,00	0,00	15,00
Mensalidade Associação	04/2019	20/04/2019	15,00	0,00	0,00	0,00	15,00
Total CESPE/17:			300,00	0,00	0,00	0,00	300,00
CESPE/20							
FERNANDO CARDOSO LINO DOS SANTOS							
Mensalidade Associação	01/2017	20/01/2017	15,00	0,00	0,00	0,00	15,00
Mensalidade Associação	02/2017	20/02/2017	15,00	0,00	0,00	0,00	15,00
Mensalidade Associação	03/2017	20/03/2017	15,00	0,00	0,00	0,00	15,00
Mensalidade Associação	05/2017	20/05/2017	15,00	0,00	0,00	0,00	15,00
Mensalidade Associação	06/2017	20/06/2017	15,00	0,00	0,00	0,00	15,00
Mensalidade Associação	07/2017	20/07/2017	15,00	0,00	0,00	0,00	15,00
Mensalidade Associação	08/2017	20/08/2017	15,00	0,00	0,00	0,00	15,00
Mensalidade Associação	09/2017	20/09/2017	15,00	0,00	0,00	0,00	15,00
Mensalidade Associação	10/2017	20/10/2017	15,00	0,00	0,00	0,00	15,00
Mensalidade Associação	11/2017	20/11/2017	15,00	0,00	0,00	0,00	15,00
Mensalidade Associação	12/2017	20/12/2017	15,00	0,00	0,00	0,00	15,00
Mensalidade Associação	01/2018	20/01/2018	15,00	0,00	0,00	0,00	15,00
Mensalidade Associação	02/2018	20/02/2018	15,00	0,00	0,00	0,00	15,00
Mensalidade Associação	03/2018	20/03/2018	15,00	0,00	0,00	0,00	15,00
Mensalidade Associação	04/2018	20/04/2018	15,00	0,00	0,00	0,00	15,00
Mensalidade Associação	05/2018	20/05/2018	15,00	0,00	0,00	0,00	15,00
Mensalidade Associação	06/2018	20/06/2018	15,00	0,00	0,00	0,00	15,00
Mensalidade Associação	07/2018	20/07/2018	15,00	0,00	0,00	0,00	15,00
Mensalidade Associação	08/2018	20/08/2018	15,00	0,00	0,00	0,00	15,00
Mensalidade Associação	09/2018	20/09/2018	15,00	0,00	0,00	0,00	15,00
Mensalidade Associação	10/2018	20/10/2018	15,00	0,00	0,00	0,00	15,00
Mensalidade Associação	11/2018	20/11/2018	15,00	0,00	0,00	0,00	15,00
Mensalidade Associação	12/2018	20/12/2018	15,00	0,00	0,00	0,00	15,00
Mensalidade Associação	01/2019	20/01/2019	15,00	0,00	0,00	0,00	15,00
Mensalidade Associação	02/2019	20/02/2019	15,00	0,00	0,00	0,00	15,00
Mensalidade Associação	03/2019	20/03/2019	15,00	0,00	0,00	0,00	15,00
Mensalidade Associação	04/2019	20/04/2019	15,00	0,00	0,00	0,00	15,00
Total CESPE/20:			405,00	0,00	0,00	0,00	405,00
CESPE/21							
LUCIA HELENA BUENO DA FONSECA							
Mensalidade Associação	07/2017	20/07/2017	15,00	0,00	0,00	0,00	15,00
Total CESPE/21:			15,00	0,00	0,00	0,00	15,00
CESPE/22							
MARGARIDA PERCY							
Acordo (01/36)*	07/2017	30/07/2017	62,03	0,00	0,00	0,00	62,03
Mensalidade Associação*	10/2017	30/10/2017	15,00	0,00	0,00	0,00	15,00
Acordo*	10/2017	30/10/2017	50,30	0,00	0,00	0,00	50,30
Acordo (04/36)*	10/2017	30/10/2017	62,03	0,00	0,00	0,00	62,03
Mensalidade Associação*	01/2018	30/01/2018	15,00	0,00	0,00	0,00	15,00
Acordo (07/36)*	01/2018	30/01/2018	62,03	0,00	0,00	0,00	62,03
Mensalidade Associação*	02/2018	28/02/2018	15,00	0,00	0,00	0,00	15,00
Acordo (08/36)*	02/2018	28/02/2018	62,03	0,00	0,00	0,00	62,03
Mensalidade Associação*	03/2018	28/03/2018	15,00	0,00	0,00	0,00	15,00
Acordo (09/36)*	03/2018	30/03/2018	62,03	0,00	0,00	0,00	62,03
Mensalidade Associação*	04/2018	28/04/2018	15,00	0,00	0,00	0,00	15,00
Acordo (10/36)*	04/2018	30/04/2018	62,03	0,00	0,00	0,00	62,03
Mensalidade Associação*	05/2018	28/05/2018	15,00	0,00	0,00	0,00	15,00
Acordo (11/36)*	05/2018	30/05/2018	62,03	0,00	0,00	0,00	62,03
Mensalidade Associação*	06/2018	30/06/2018	15,00	0,00	0,00	0,00	15,00
Acordo (12/36)*	06/2018	30/06/2018	62,03	0,00	0,00	0,00	62,03
Acordo (13/36)*	07/2018	30/07/2018	62,03	0,00	0,00	0,00	62,03
Acordo (14/36)*	08/2018	30/08/2018	62,03	0,00	0,00	0,00	62,03
Acordo (15/36)	09/2018	30/09/2018	62,03	0,00	0,00	0,00	62,03
Acordo (16/36)	10/2018	30/10/2018	62,03	0,00	0,00	0,00	62,03
Acordo (17/36)	11/2018	30/11/2018	62,03	0,00	0,00	0,00	62,03
Acordo (18/36)	12/2018	30/12/2018	62,03	0,00	0,00	0,00	62,03
Acordo (19/36)	01/2019	30/01/2019	62,03	0,00	0,00	0,00	62,03
Acordo (20/36)	02/2019	28/02/2019	62,03	0,00	0,00	0,00	62,03
Acordo (21/36)	03/2019	30/03/2019	62,03	0,00	0,00	0,00	62,03
Total CESPE/22:			1.209,81	0,00	0,00	0,00	1.209,81
CESPE/23							
Carlos Eduardo Borda de Abranches							
Mensalidade Associação	10/2017	20/10/2017	15,00	0,00	0,00	0,00	15,00
Mensalidade Associação	10/2017	20/10/2017	15,00	0,00	0,00	0,00	15,00
Mensalidade Associação	10/2017	20/10/2017	15,00	0,00	0,00	0,00	15,00

AMOB ASSOCIAÇÃO

Inadimplência até 30/04/2019 para contas emitidas, sub judice* e baixadas*

Mês: todos Unidade: todas Grupo/Classe: todas Cobrança: todas

Correção: não aplicada Multa: não aplicada Juros: não aplicados Data Base: 18/02/2020

Obs: Podem existir contas baixadas ou acordadas que se encontravam em aberto em 30/04/2019.

Unidade	Mês Ref	Vencimento	Valor	Juros	Multa	Correção	Proj. Rec.
Mensalidade Associação	11/2017	20/11/2017	15,00	0,00	0,00	0,00	15,00
Mensalidade Associação	12/2017	20/12/2017	15,00	0,00	0,00	0,00	15,00
Mensalidade Associação	01/2018	20/01/2018	15,00	0,00	0,00	0,00	15,00
Mensalidade Associação	02/2018	20/02/2018	15,00	0,00	0,00	0,00	15,00
Mensalidade Associação	03/2018	20/03/2018	15,00	0,00	0,00	0,00	15,00
Mensalidade Associação	04/2018	20/04/2018	15,00	0,00	0,00	0,00	15,00
Mensalidade Associação	05/2018	20/05/2018	15,00	0,00	0,00	0,00	15,00
Mensalidade Associação	06/2018	20/06/2018	15,00	0,00	0,00	0,00	15,00
Mensalidade Associação	07/2018	20/07/2018	15,00	0,00	0,00	0,00	15,00
Mensalidade Associação	08/2018	20/08/2018	15,00	0,00	0,00	0,00	15,00
Mensalidade Associação	09/2018	20/09/2018	15,00	0,00	0,00	0,00	15,00
Mensalidade Associação	10/2018	20/10/2018	15,00	0,00	0,00	0,00	15,00
Mensalidade Associação	11/2018	20/11/2018	15,00	0,00	0,00	0,00	15,00
Mensalidade Associação	12/2018	20/12/2018	15,00	0,00	0,00	0,00	15,00
Mensalidade Associação	01/2019	20/01/2019	15,00	0,00	0,00	0,00	15,00
Mensalidade Associação	02/2019	20/02/2019	15,00	0,00	0,00	0,00	15,00
Mensalidade Associação	03/2019	20/03/2019	15,00	0,00	0,00	0,00	15,00
Mensalidade Associação	04/2019	20/04/2019	15,00	0,00	0,00	0,00	15,00
Total 'CESPE/23':			315,00	0,00	0,00	0,00	315,00
CESPE/29							
DIMITRI SERGEL FILGUEIRAS BESSA							
Mensalidade Associação	12/2016	20/12/2016	15,00	0,00	0,00	0,00	15,00
Taxa Ordinária	12/2016	20/12/2016	42,25	0,00	0,00	0,00	42,25
Mensalidade Associação	05/2017	20/05/2017	15,00	0,00	0,00	0,00	15,00
Mensalidade Associação	06/2017	20/06/2017	15,00	0,00	0,00	0,00	15,00
Mensalidade Associação	07/2017	20/07/2017	15,00	0,00	0,00	0,00	15,00
Mensalidade Associação	08/2017	20/08/2017	15,00	0,00	0,00	0,00	15,00
Mensalidade Associação	09/2017	20/09/2017	15,00	0,00	0,00	0,00	15,00
Mensalidade Associação	10/2017	20/10/2017	15,00	0,00	0,00	0,00	15,00
Mensalidade Associação	11/2017	20/11/2017	15,00	0,00	0,00	0,00	15,00
Mensalidade Associação	12/2017	20/12/2017	15,00	0,00	0,00	0,00	15,00
Mensalidade Associação	01/2018	20/01/2018	15,00	0,00	0,00	0,00	15,00
Mensalidade Associação	02/2018	20/02/2018	15,00	0,00	0,00	0,00	15,00
Mensalidade Associação	03/2018	20/03/2018	15,00	0,00	0,00	0,00	15,00
Mensalidade Associação	04/2018	20/04/2018	15,00	0,00	0,00	0,00	15,00
Mensalidade Associação	05/2018	20/05/2018	15,00	0,00	0,00	0,00	15,00
Mensalidade Associação	06/2018	20/06/2018	15,00	0,00	0,00	0,00	15,00
Mensalidade Associação	08/2018	20/08/2018	15,00	0,00	0,00	0,00	15,00
Mensalidade Associação	09/2018	20/09/2018	15,00	0,00	0,00	0,00	15,00
Mensalidade Associação	10/2018	20/10/2018	15,00	0,00	0,00	0,00	15,00
Mensalidade Associação	11/2018	20/11/2018	15,00	0,00	0,00	0,00	15,00
Mensalidade Associação	12/2018	20/12/2018	15,00	0,00	0,00	0,00	15,00
Mensalidade Associação	01/2019	20/01/2019	15,00	0,00	0,00	0,00	15,00
Mensalidade Associação	02/2019	20/02/2019	15,00	0,00	0,00	0,00	15,00
Mensalidade Associação	03/2019	20/03/2019	15,00	0,00	0,00	0,00	15,00
Mensalidade Associação	04/2019	20/04/2019	15,00	0,00	0,00	0,00	15,00
Total 'CESPE/29':			402,25	0,00	0,00	0,00	402,25
CESPE/31							
NÉLIO DO AMPARO MACABU JUNIOR							
Mensalidade Associação	07/2017	10/07/2017	15,00	0,00	0,00	0,00	15,00
Mensalidade Associação	08/2017	10/08/2017	15,00	0,00	0,00	0,00	15,00
Mensalidade Associação	09/2017	10/09/2017	15,00	0,00	0,00	0,00	15,00
Total 'CESPE/31':			45,00	0,00	0,00	0,00	45,00
CESPE/32							
RICARDO DE FARIA BARROS							
Mensalidade Associação	01/2019	20/01/2019	15,00	0,00	0,00	0,00	15,00
Mensalidade Associação	02/2019	20/02/2019	15,00	0,00	0,00	0,00	15,00
Mensalidade Associação	03/2019	20/03/2019	15,00	0,00	0,00	0,00	15,00
Mensalidade Associação	04/2019	20/04/2019	15,00	0,00	0,00	0,00	15,00
Total 'CESPE/32':			60,00	0,00	0,00	0,00	60,00
CESPE/36							
FÁBIO JESUS DE SOUZA							
Taxa Parcelamento Lote	02/2012	10/02/2012	853,00	0,00	0,00	0,00	853,00
Taxa Parcelamento Lote	03/2012	10/03/2012	853,00	0,00	0,00	0,00	853,00
Taxa Parcelamento Lote	04/2012	10/04/2012	853,00	0,00	0,00	0,00	853,00
Taxa Parcelamento Lote	07/2012	10/12/2012	853,00	0,00	0,00	0,00	853,00
Mensalidade Associação	12/2012	10/12/2012	50,00	0,00	0,00	0,00	50,00
Taxa Parcelamento Lote	12/2012	10/12/2012	853,00	0,00	0,00	0,00	853,00
Mensalidade Associação	01/2013	10/01/2013	50,00	0,00	0,00	0,00	50,00
Taxa Parcelamento Lote	01/2013	10/01/2013	853,00	0,00	0,00	0,00	853,00
Mensalidade Associação	02/2013	10/02/2013	50,00	0,00	0,00	0,00	50,00
Taxa Parcelamento Lote	02/2013	10/02/2013	853,00	0,00	0,00	0,00	853,00

AMOB ASSOCIAÇÃO

Inadimplência até 30/04/2019 para contas emitidas, sub judice² e baixadas³

Mês: todos Unidade: todas Grupo/Classe: todas Cobrança: todas

Correção: não aplicada Multa: não aplicada Juros: não aplicados Data Base: 18/02/2020

Obs: Podem existir contas baixadas ou acordadas que se encontravam em aberto em 30/04/2019.

Unidade	Mês Ref	Vencimento	Valor	Juros	Multa	Correção	Proj. Rec.
Mensalidade Associação	03/2013	10/03/2013	50,00	0,00	0,00	0,00	50,00
Taxa Parcelamento Lote	03/2013	10/03/2013	853,00	0,00	0,00	0,00	853,00
Mensalidade Associação	04/2013	10/04/2013	50,00	0,00	0,00	0,00	50,00
Taxa Parcelamento Lote	04/2013	10/04/2013	853,00	0,00	0,00	0,00	853,00
Mensalidade Associação	05/2013	10/05/2013	50,00	0,00	0,00	0,00	50,00
Mensalidade Associação	06/2013	10/06/2013	50,00	0,00	0,00	0,00	50,00
Mensalidade Associação	07/2013	10/07/2013	50,00	0,00	0,00	0,00	50,00
Mensalidade Associação	08/2013	10/08/2013	50,00	0,00	0,00	0,00	50,00
Mensalidade Associação	09/2013	10/09/2013	50,00	0,00	0,00	0,00	50,00
Mensalidade Associação	10/2013	10/10/2013	50,00	0,00	0,00	0,00	50,00
Mensalidade Associação	11/2013	10/11/2013	50,00	0,00	0,00	0,00	50,00
Mensalidade Associação	12/2013	10/12/2013	50,00	0,00	0,00	0,00	50,00
Mensalidade Associação	01/2014	10/01/2014	50,00	0,00	0,00	0,00	50,00
Mensalidade Associação	02/2014	10/02/2014	50,00	0,00	0,00	0,00	50,00
Mensalidade Associação	03/2014	10/03/2014	50,00	0,00	0,00	0,00	50,00
Mensalidade Associação	04/2014	10/04/2014	50,00	0,00	0,00	0,00	50,00
Mensalidade Associação	05/2014	10/05/2014	50,00	0,00	0,00	0,00	50,00
Mensalidade Associação	06/2014	10/06/2014	50,00	0,00	0,00	0,00	50,00
Mensalidade Associação	07/2014	10/07/2014	50,00	0,00	0,00	0,00	50,00
Mensalidade Associação	08/2014	10/08/2014	50,00	0,00	0,00	0,00	50,00
Mensalidade Associação	09/2014	10/09/2014	50,00	0,00	0,00	0,00	50,00
Mensalidade Associação	10/2014	10/10/2014	50,00	0,00	0,00	0,00	50,00
Mensalidade Associação	11/2014	10/11/2014	50,00	0,00	0,00	0,00	50,00
Mensalidade Associação	12/2014	10/12/2014	50,00	0,00	0,00	0,00	50,00
Mensalidade Associação	01/2015	10/01/2015	50,00	0,00	0,00	0,00	50,00
Mensalidade Associação	02/2015	10/02/2015	50,00	0,00	0,00	0,00	50,00
Mensalidade Associação	03/2015	10/03/2015	50,00	0,00	0,00	0,00	50,00
Mensalidade Associação	04/2015	10/04/2015	50,00	0,00	0,00	0,00	50,00
Mensalidade Associação	05/2015	10/05/2015	50,00	0,00	0,00	0,00	50,00
Mensalidade Associação	06/2015	10/06/2015	50,00	0,00	0,00	0,00	50,00
Mensalidade Associação	07/2015	10/07/2015	50,00	0,00	0,00	0,00	50,00
Mensalidade Associação	08/2015	10/08/2015	50,00	0,00	0,00	0,00	50,00
Mensalidade Associação	09/2015	10/09/2015	50,00	0,00	0,00	0,00	50,00
Mensalidade Associação	10/2015	10/10/2015	50,00	0,00	0,00	0,00	50,00
Mensalidade Associação	11/2015	10/11/2015	50,00	0,00	0,00	0,00	50,00
Mensalidade Associação	12/2015	10/12/2015	165,25	0,00	0,00	0,00	165,25
Mensalidade Associação	01/2016	10/01/2016	55,00	0,00	0,00	0,00	55,00
Mensalidade Associação	02/2016	10/02/2016	55,00	0,00	0,00	0,00	55,00
Mensalidade Associação	03/2016	10/03/2016	55,00	0,00	0,00	0,00	55,00
Mensalidade Associação	04/2016	10/04/2016	130,00	0,00	0,00	0,00	130,00
Mensalidade Associação	05/2016	10/05/2016	130,00	0,00	0,00	0,00	130,00
Mensalidade Associação	06/2016	10/06/2016	130,00	0,00	0,00	0,00	130,00
Mensalidade Associação	07/2016	10/07/2016	130,00	0,00	0,00	0,00	130,00
Mensalidade Associação	08/2016	10/08/2016	15,00	0,00	0,00	0,00	15,00
Taxa Ordinária	08/2016	10/08/2016	40,00	0,00	0,00	0,00	40,00
Mensalidade Associação	09/2016	10/09/2016	15,00	0,00	0,00	0,00	15,00
Taxa Ordinária	09/2016	10/09/2016	40,00	0,00	0,00	0,00	40,00
Mensalidade Associação	10/2016	10/10/2016	15,00	0,00	0,00	0,00	15,00
Taxa Ordinária	10/2016	10/10/2016	40,00	0,00	0,00	0,00	40,00
Ressarcimento	11/2016	10/11/2016	6,75	0,00	0,00	0,00	6,75
Mensalidade Associação	11/2016	10/11/2016	15,00	0,00	0,00	0,00	15,00
Taxa Ordinária	11/2016	10/11/2016	42,25	0,00	0,00	0,00	42,25
Mensalidade Associação	12/2016	10/12/2016	15,00	0,00	0,00	0,00	15,00
Taxa Ordinária	12/2016	10/12/2016	42,25	0,00	0,00	0,00	42,25
Mensalidade Associação ²	01/2017	10/01/2017	15,00	0,00	0,00	0,00	15,00
Mensalidade Associação ²	02/2017	10/02/2017	15,00	0,00	0,00	0,00	15,00
Mensalidade Associação ²	03/2017	10/03/2017	15,00	0,00	0,00	0,00	15,00
Mensalidade Associação	04/2017	10/04/2017	15,00	0,00	0,00	0,00	15,00
Mensalidade Associação	05/2017	10/05/2017	15,00	0,00	0,00	0,00	15,00
Mensalidade Associação	06/2017	10/06/2017	15,00	0,00	0,00	0,00	15,00
Mensalidade Associação	07/2017	10/07/2017	15,00	0,00	0,00	0,00	15,00
Mensalidade Associação	08/2017	10/08/2017	15,00	0,00	0,00	0,00	15,00
Mensalidade Associação	09/2017	10/09/2017	15,00	0,00	0,00	0,00	15,00
Mensalidade Associação	10/2017	10/10/2017	15,00	0,00	0,00	0,00	15,00
Mensalidade Associação	11/2017	10/11/2017	15,00	0,00	0,00	0,00	15,00
Mensalidade Associação	12/2017	10/12/2017	15,00	0,00	0,00	0,00	15,00
Mensalidade Associação	01/2018	10/01/2018	15,00	0,00	0,00	0,00	15,00
Mensalidade Associação	02/2018	10/02/2018	15,00	0,00	0,00	0,00	15,00
Mensalidade Associação	03/2018	10/03/2018	15,00	0,00	0,00	0,00	15,00
Mensalidade Associação	04/2018	10/04/2018	15,00	0,00	0,00	0,00	15,00
Mensalidade Associação	05/2018	10/05/2018	15,00	0,00	0,00	0,00	15,00
Mensalidade Associação	06/2018	10/06/2018	15,00	0,00	0,00	0,00	15,00
Mensalidade Associação	07/2018	10/07/2018	15,00	0,00	0,00	0,00	15,00

AMOB ASSOCIAÇÃO

Inadimplência até 30/04/2019 para contas emitidas, sub judice² e baixadas³

Mês: todos Unidade: todas Grupo/Classe: todas Cobrança: todas

Correção: não aplicada Multa: não aplicada Juros: não aplicados Data Base: 18/02/2020

Obs: Podem existir contas baixadas ou acordadas que se encontravam em aberto em 30/04/2019.

Unidade	Mês Ref	Vencimento	Valor	Juros	Multa	Correção	Proj. Rec.
Mensalidade Associação	08/2018	10/08/2018	15,00	0,00	0,00	0,00	15,00
Mensalidade Associação	09/2018	10/09/2018	15,00	0,00	0,00	0,00	15,00
Mensalidade Associação	10/2018	10/10/2018	15,00	0,00	0,00	0,00	15,00
Mensalidade Associação	11/2018	10/11/2018	15,00	0,00	0,00	0,00	15,00
Mensalidade Associação	12/2018	10/12/2018	15,00	0,00	0,00	0,00	15,00
Mensalidade Associação	01/2019	10/01/2019	15,00	0,00	0,00	0,00	15,00
Mensalidade Associação	02/2019	10/02/2019	15,00	0,00	0,00	0,00	15,00
Mensalidade Associação	03/2019	10/03/2019	15,00	0,00	0,00	0,00	15,00
Mensalidade Associação	04/2019	10/04/2019	15,00	0,00	0,00	0,00	15,00
Total 'CESPE/36':			11.033,60	0,00	0,00	0,00	11.033,60
CESPE/39							
GLAUCIA DAPARECIDA SILVA							
Mensalidade Associação	06/2018	20/06/2018	15,00	0,00	0,00	0,00	15,00
Mensalidade Associação	07/2018	20/07/2018	15,00	0,00	0,00	0,00	15,00
Mensalidade Associação	10/2018	20/10/2018	15,00	0,00	0,00	0,00	15,00
Mensalidade Associação	11/2018	20/11/2018	15,00	0,00	0,00	0,00	15,00
Mensalidade Associação	12/2018	20/12/2018	15,00	0,00	0,00	0,00	15,00
Mensalidade Associação	02/2019	20/02/2019	15,00	0,00	0,00	0,00	15,00
Mensalidade Associação	03/2019	20/03/2019	15,00	0,00	0,00	0,00	15,00
Mensalidade Associação	04/2019	20/04/2019	15,00	0,00	0,00	0,00	15,00
Total 'CESPE/39':			120,00	0,00	0,00	0,00	120,00
CESPE/41							
FLAVIA CRISTINA DE SOUSA SILVA							
Mensalidade Associação	10/2017	20/10/2017	15,00	0,00	0,00	0,00	15,00
Mensalidade Associação	11/2017	20/11/2017	15,00	0,00	0,00	0,00	15,00
Mensalidade Associação	04/2018	20/04/2018	15,00	0,00	0,00	0,00	15,00
Mensalidade Associação	06/2018	20/06/2018	15,00	0,00	0,00	0,00	15,00
Mensalidade Associação	07/2018	20/07/2018	15,00	0,00	0,00	0,00	15,00
Mensalidade Associação	08/2018	20/08/2018	15,00	0,00	0,00	0,00	15,00
Mensalidade Associação	09/2018	20/09/2018	15,00	0,00	0,00	0,00	15,00
Mensalidade Associação	10/2018	20/10/2018	15,00	0,00	0,00	0,00	15,00
Mensalidade Associação	11/2018	20/11/2018	15,00	0,00	0,00	0,00	15,00
Mensalidade Associação	12/2018	20/12/2018	15,00	0,00	0,00	0,00	15,00
Mensalidade Associação	01/2019	20/01/2019	15,00	0,00	0,00	0,00	15,00
Mensalidade Associação	02/2019	20/02/2019	15,00	0,00	0,00	0,00	15,00
Mensalidade Associação	03/2019	20/03/2019	15,00	0,00	0,00	0,00	15,00
Mensalidade Associação	04/2019	20/04/2019	15,00	0,00	0,00	0,00	15,00
Total 'CESPE/41':			210,00	0,00	0,00	0,00	210,00
CESPE/42							
MARCO VALERIO CARDOSO							
Mensalidade Associação ²	03/2018	28/03/2018	15,00	0,00	0,00	0,00	15,00
Mensalidade Associação ²	11/2018	30/11/2018	15,00	0,00	0,00	0,00	15,00
Mensalidade Associação ²	03/2019	28/03/2019	15,00	0,00	0,00	0,00	15,00
Mensalidade Associação ²	04/2019	28/04/2019	15,00	0,00	0,00	0,00	15,00
Total 'CESPE/42':			60,00	0,00	0,00	0,00	60,00
CESPE/45							
BRUNO FERNANDES ZENOBIO DE LIMA							
Mensalidade Associação	11/2017	30/11/2017	15,00	0,00	0,00	0,00	15,00
Mensalidade Associação	01/2018	30/01/2018	15,00	0,00	0,00	0,00	15,00
Mensalidade Associação	02/2018	28/02/2018	15,00	0,00	0,00	0,00	15,00
Mensalidade Associação	03/2018	28/03/2018	15,00	0,00	0,00	0,00	15,00
Mensalidade Associação	05/2018	28/05/2018	15,00	0,00	0,00	0,00	15,00
Mensalidade Associação	07/2018	30/07/2018	15,00	0,00	0,00	0,00	15,00
Mensalidade Associação	08/2018	30/08/2018	15,00	0,00	0,00	0,00	15,00
Mensalidade Associação	09/2018	30/09/2018	15,00	0,00	0,00	0,00	15,00
Mensalidade Associação	10/2018	30/10/2018	15,00	0,00	0,00	0,00	15,00
Mensalidade Associação	11/2018	30/11/2018	15,00	0,00	0,00	0,00	15,00
Mensalidade Associação	12/2018	30/12/2018	15,00	0,00	0,00	0,00	15,00
Mensalidade Associação	01/2019	30/01/2019	15,00	0,00	0,00	0,00	15,00
Mensalidade Associação	02/2019	28/02/2019	15,00	0,00	0,00	0,00	15,00
Mensalidade Associação	03/2019	28/03/2019	15,00	0,00	0,00	0,00	15,00
Mensalidade Associação	04/2019	28/04/2019	15,00	0,00	0,00	0,00	15,00
Total 'CESPE/45':			225,00	0,00	0,00	0,00	225,00
CESPE/47							
ANTONIO CARLOS MORENO MOURA							
Mensalidade Associação	10/2017	10/10/2017	15,00	0,00	0,00	0,00	15,00
Mensalidade Associação	12/2017	30/12/2017	15,00	0,00	0,00	0,00	15,00
Mensalidade Associação	03/2018	28/03/2018	15,00	0,00	0,00	0,00	15,00
Mensalidade Associação	04/2018	28/04/2018	15,00	0,00	0,00	0,00	15,00
Mensalidade Associação	05/2018	28/05/2018	15,00	0,00	0,00	0,00	15,00
Mensalidade Associação	10/2018	14/11/2018	15,00	0,00	0,00	0,00	15,00
Total 'CESPE/47':			90,00	0,00	0,00	0,00	90,00

AMOB ASSOCIAÇÃO

Inadimplência até 30/04/2019 para contas emitidas, sub judice² e baixadas³

Mês: todos Unidade: todas Grupo/Classe: todas Cobrança: todas

Correção: não aplicada Multa: não aplicada Juros: não aplicados Data Base: 18/02/2020

Obs: Podem existir contas baixadas ou acordadas que se encontravam em aberto em 30/04/2019.

Unidade	Mês Ref	Vencimento	Valor	Juros	Multa	Correção	Proj. Rec.
CESPE/48							
JEAN PHILIPPE DOCKIER							
Mensalidade Associação	09/2017	20/09/2017	15,00	0,00	0,00	0,00	15,00
Mensalidade Associação	01/2018	20/01/2018	15,00	0,00	0,00	0,00	15,00
Mensalidade Associação	03/2018	20/03/2018	15,00	0,00	0,00	0,00	15,00
Mensalidade Associação	04/2018	20/04/2018	15,00	0,00	0,00	0,00	15,00
Mensalidade Associação	05/2018	20/05/2018	15,00	0,00	0,00	0,00	15,00
Mensalidade Associação	06/2018	20/06/2018	15,00	0,00	0,00	0,00	15,00
Mensalidade Associação	07/2018	20/07/2018	15,00	0,00	0,00	0,00	15,00
Mensalidade Associação	08/2018	20/08/2018	15,00	0,00	0,00	0,00	15,00
Mensalidade Associação	09/2018	20/09/2018	15,00	0,00	0,00	0,00	15,00
Mensalidade Associação	10/2018	20/10/2018	15,00	0,00	0,00	0,00	15,00
Mensalidade Associação	11/2018	20/11/2018	15,00	0,00	0,00	0,00	15,00
Mensalidade Associação	12/2018	20/12/2018	15,00	0,00	0,00	0,00	15,00
Mensalidade Associação	01/2019	20/01/2019	15,00	0,00	0,00	0,00	15,00
Mensalidade Associação	03/2019	20/03/2019	15,00	0,00	0,00	0,00	15,00
Total CESPE/48:			210,00	0,00	0,00	0,00	210,00
CESPE/49							
SILVANIA GOMES TEMOTEO							
Mensalidade Associação	03/2013	10/03/2013	50,00	0,00	0,00	0,00	50,00
Mensalidade Associação	01/2014	10/01/2014	50,00	0,00	0,00	0,00	50,00
Mensalidade Associação	05/2014	10/05/2014	50,00	0,00	0,00	0,00	50,00
Mensalidade Associação	07/2014	10/07/2014	50,00	0,00	0,00	0,00	50,00
Mensalidade Associação	08/2014	10/08/2014	50,00	0,00	0,00	0,00	50,00
Mensalidade Associação	09/2014	10/09/2014	50,00	0,00	0,00	0,00	50,00
Mensalidade Associação	10/2014	10/10/2014	50,00	0,00	0,00	0,00	50,00
Mensalidade Associação	11/2014	10/11/2014	50,00	0,00	0,00	0,00	50,00
Mensalidade Associação	12/2014	10/12/2014	50,00	0,00	0,00	0,00	50,00
Acordo	12/2014	10/12/2014	783,58	0,00	0,00	0,00	783,58
Mensalidade Associação	01/2015	10/01/2015	50,00	0,00	0,00	0,00	50,00
Acordo	01/2015	10/01/2015	783,58	0,00	0,00	0,00	783,58
Mensalidade Associação	02/2015	10/02/2015	50,00	0,00	0,00	0,00	50,00
Mensalidade Associação	03/2015	10/03/2015	50,00	0,00	0,00	0,00	50,00
Mensalidade Associação	04/2015	10/04/2015	50,00	0,00	0,00	0,00	50,00
Mensalidade Associação	05/2015	10/05/2015	50,00	0,00	0,00	0,00	50,00
Mensalidade Associação	06/2015	10/06/2015	50,00	0,00	0,00	0,00	50,00
Mensalidade Associação	07/2015	10/07/2015	50,00	0,00	0,00	0,00	50,00
Mensalidade Associação	08/2015	10/08/2015	50,00	0,00	0,00	0,00	50,00
Mensalidade Associação	09/2015	10/09/2015	50,00	0,00	0,00	0,00	50,00
Mensalidade Associação	10/2015	10/10/2015	50,00	0,00	0,00	0,00	50,00
Mensalidade Associação	11/2015	10/11/2015	50,00	0,00	0,00	0,00	50,00
Mensalidade Associação	12/2015	10/12/2015	165,25	0,00	0,00	0,00	165,25
Mensalidade Associação	01/2016	10/01/2016	55,00	0,00	0,00	0,00	55,00
Mensalidade Associação	02/2016	10/02/2016	55,00	0,00	0,00	0,00	55,00
Mensalidade Associação	03/2016	10/03/2016	55,00	0,00	0,00	0,00	55,00
Mensalidade Associação	04/2016	10/04/2016	130,00	0,00	0,00	0,00	130,00
Mensalidade Associação	05/2016	10/05/2016	130,00	0,00	0,00	0,00	130,00
Mensalidade Associação	06/2016	10/06/2016	130,00	0,00	0,00	0,00	130,00
Mensalidade Associação	08/2016	30/08/2016	15,00	0,00	0,00	0,00	15,00
Taxa Ordinária	08/2016	30/08/2016	40,00	0,00	0,00	0,00	40,00
Mensalidade Associação	09/2016	10/09/2016	15,00	0,00	0,00	0,00	15,00
Taxa Ordinária	09/2016	10/09/2016	40,00	0,00	0,00	0,00	40,00
Mensalidade Associação	10/2016	10/10/2016	15,00	0,00	0,00	0,00	15,00
Taxa Ordinária	10/2016	10/10/2016	40,00	0,00	0,00	0,00	40,00
Mensalidade Associação	12/2016	10/12/2016	15,00	0,00	0,00	0,00	15,00
Taxa Ordinária	12/2016	10/12/2016	42,25	0,00	0,00	0,00	42,25
Mensalidade Associação	01/2017	10/01/2017	15,00	0,00	0,00	0,00	15,00
Mensalidade Associação	02/2017	10/02/2017	15,00	0,00	0,00	0,00	15,00
Mensalidade Associação	03/2017	10/03/2017	15,00	0,00	0,00	0,00	15,00
Mensalidade Associação	04/2017	10/04/2017	15,00	0,00	0,00	0,00	15,00
Mensalidade Associação	05/2017	10/05/2017	15,00	0,00	0,00	0,00	15,00
Mensalidade Associação	06/2017	10/06/2017	15,00	0,00	0,00	0,00	15,00
Mensalidade Associação	07/2017	10/07/2017	15,00	0,00	0,00	0,00	15,00
Mensalidade Associação	08/2017	10/08/2017	15,00	0,00	0,00	0,00	15,00
Mensalidade Associação	09/2017	10/09/2017	15,00	0,00	0,00	0,00	15,00
Mensalidade Associação	10/2017	10/10/2017	15,00	0,00	0,00	0,00	15,00
Mensalidade Associação	11/2017	10/11/2017	15,00	0,00	0,00	0,00	15,00
Mensalidade Associação	12/2017	10/12/2017	15,00	0,00	0,00	0,00	15,00
Mensalidade Associação	01/2018	10/01/2018	15,00	0,00	0,00	0,00	15,00
Mensalidade Associação	02/2018	10/02/2018	15,00	0,00	0,00	0,00	15,00
Mensalidade Associação	03/2018	10/03/2018	15,00	0,00	0,00	0,00	15,00
Mensalidade Associação	04/2018	10/04/2018	15,00	0,00	0,00	0,00	15,00
Mensalidade Associação	05/2018	10/05/2018	15,00	0,00	0,00	0,00	15,00

AMOB ASSOCIAÇÃO

Inadimplência até 30/04/2019 para contas emitidas, sub judice² e baixadas²

Mês: todos Unidade: todas Grupo/Classe: todas Cobrança: todas

Correção: não aplicada Multa: não aplicada Juros: não aplicados Data Base: 18/02/2020

Obs: Podem existir contas baixadas ou acordadas que se encontravam em aberto em 30/04/2019.

Unidade	Mês Ref	Vencimento	Valor	Juros	Multa	Correção	Proj. Rec.
Mensalidade Associação	06/2018	10/06/2018	15,00	0,00	0,00	0,00	15,00
Mensalidade Associação	07/2018	10/07/2018	15,00	0,00	0,00	0,00	15,00
Mensalidade Associação	08/2018	10/08/2018	15,00	0,00	0,00	0,00	15,00
Mensalidade Associação	12/2018	10/12/2018	15,00	0,00	0,00	0,00	15,00
Mensalidade Associação	01/2019	10/01/2019	15,00	0,00	0,00	0,00	15,00
Acordo (01/01)	01/2019	14/01/2019	17,23	0,00	0,00	0,00	17,23
Mensalidade Associação	02/2019	10/02/2019	15,00	0,00	0,00	0,00	15,00
Mensalidade Associação	04/2019	10/04/2019	15,00	0,00	0,00	0,00	15,00
Total 'CESPE/49':			3.886,89	0,00	0,00	0,00	3.886,89
CESPE/50							
MARCIO KANEGAE SARAIVA							
Mensalidade Associação	05/2018	20/05/2018	15,00	0,00	0,00	0,00	15,00
Mensalidade Associação	06/2018	20/06/2018	15,00	0,00	0,00	0,00	15,00
Mensalidade Associação	07/2018	20/07/2018	15,00	0,00	0,00	0,00	15,00
Mensalidade Associação	08/2018	20/08/2018	15,00	0,00	0,00	0,00	15,00
Mensalidade Associação	09/2018	20/09/2018	15,00	0,00	0,00	0,00	15,00
Mensalidade Associação	10/2018	20/10/2018	15,00	0,00	0,00	0,00	15,00
Mensalidade Associação	11/2018	20/11/2018	15,00	0,00	0,00	0,00	15,00
Mensalidade Associação	12/2018	20/12/2018	15,00	0,00	0,00	0,00	15,00
Mensalidade Associação	01/2019	20/01/2019	15,00	0,00	0,00	0,00	15,00
Mensalidade Associação	04/2019	20/04/2019	15,00	0,00	0,00	0,00	15,00
Total 'CESPE/50':			150,00	0,00	0,00	0,00	150,00
CESPE/52							
RICARDO FELIX SANTANA							
Mensalidade Associação	04/2019	20/04/2019	15,00	0,00	0,00	0,00	15,00
Total 'CESPE/52':			15,00	0,00	0,00	0,00	15,00
CRDOR/01							
JOSE FRITSCH							
Mensalidade Associação	02/2017	20/02/2017	15,00	0,00	0,00	0,00	15,00
Mensalidade Associação	03/2017	20/03/2017	15,00	0,00	0,00	0,00	15,00
Total 'CRDOR/01':			30,00	0,00	0,00	0,00	30,00
CRDOR/02							
MATHEUS PANTOJA							
Tx. Assoc. + Tx. Invest.	04/2016	20/04/2016	130,00	0,00	0,00	0,00	130,00
Mensalidade Associação	01/2017	20/01/2017	15,00	0,00	0,00	0,00	15,00
Mensalidade Associação	02/2017	20/02/2017	15,00	0,00	0,00	0,00	15,00
Mensalidade Associação	03/2017	20/03/2017	15,00	0,00	0,00	0,00	15,00
Mensalidade Associação	04/2017	20/04/2017	15,00	0,00	0,00	0,00	15,00
Mensalidade Associação	07/2017	20/07/2017	15,00	0,00	0,00	0,00	15,00
Mensalidade Associação	08/2017	20/08/2017	15,00	0,00	0,00	0,00	15,00
Mensalidade Associação	09/2017	20/09/2017	15,00	0,00	0,00	0,00	15,00
Mensalidade Associação	11/2017	20/11/2017	15,00	0,00	0,00	0,00	15,00
Mensalidade Associação	02/2018	20/02/2018	15,00	0,00	0,00	0,00	15,00
Mensalidade Associação	03/2018	20/03/2018	15,00	0,00	0,00	0,00	15,00
Mensalidade Associação	04/2018	20/04/2018	15,00	0,00	0,00	0,00	15,00
Mensalidade Associação	08/2018	20/08/2018	15,00	0,00	0,00	0,00	15,00
Mensalidade Associação	09/2018	20/09/2018	15,00	0,00	0,00	0,00	15,00
Mensalidade Associação	04/2019	20/04/2019	15,00	0,00	0,00	0,00	15,00
Total 'CRDOR/02':			340,00	0,00	0,00	0,00	340,00
CRDOR/03							
ALVARO AUGUSTO FARIA SILVA							
Ressarcimento	11/2016	20/11/2016	6,75	0,00	0,00	0,00	6,75
Tarifa emissão boleto	12/2016	20/12/2016	2,25	0,00	0,00	0,00	2,25
Tarifa emissão boleto	12/2016	20/12/2016	2,25	0,00	0,00	0,00	2,25
Total 'CRDOR/03':			11,25	0,00	0,00	0,00	11,25
CRDOR/05							
CIRINEU DAVI SANINI							
Mensalidade Associação	02/2017	20/02/2017	15,00	0,00	0,00	0,00	15,00
Mensalidade Associação	03/2017	20/03/2017	15,00	0,00	0,00	0,00	15,00
Mensalidade Associação	04/2017	20/04/2017	15,00	0,00	0,00	0,00	15,00
Mensalidade Associação	05/2017	20/05/2017	15,00	0,00	0,00	0,00	15,00
Mensalidade Associação	06/2017	20/06/2017	15,00	0,00	0,00	0,00	15,00
Mensalidade Associação	07/2017	20/07/2017	15,00	0,00	0,00	0,00	15,00
Mensalidade Associação	08/2017	20/08/2017	15,00	0,00	0,00	0,00	15,00
Mensalidade Associação	09/2017	20/09/2017	15,00	0,00	0,00	0,00	15,00
Mensalidade Associação	10/2017	20/10/2017	15,00	0,00	0,00	0,00	15,00
Mensalidade Associação	11/2017	20/11/2017	15,00	0,00	0,00	0,00	15,00
Mensalidade Associação	12/2017	20/12/2017	15,00	0,00	0,00	0,00	15,00
Mensalidade Associação	01/2018	20/01/2018	15,00	0,00	0,00	0,00	15,00
Mensalidade Associação	02/2018	20/02/2018	15,00	0,00	0,00	0,00	15,00
Mensalidade Associação	03/2018	20/03/2018	15,00	0,00	0,00	0,00	15,00
Mensalidade Associação	04/2018	20/04/2018	15,00	0,00	0,00	0,00	15,00

AMOB ASSOCIAÇÃO

Inadimplência até 30/04/2019 para contas emitidas, sub judice* e baixadas*

Mês: todos Unidade: todas Grupo/Classe: todas Cobrança: todas

Correção: não aplicada Multa: não aplicada Juros: não aplicados Data Base: 18/02/2020

Obs: Podem existir contas baixadas ou acordadas que se encontravam em aberto em 30/04/2019.

Unidade	Mês Ref	Vencimento	Valor	Juros	Multa	Correção	Proj. Rec.
Mensalidade Associação	05/2018	20/05/2018	15,00	0,00	0,00	0,00	15,00
Mensalidade Associação	06/2018	20/06/2018	15,00	0,00	0,00	0,00	15,00
Mensalidade Associação	07/2018	20/07/2018	15,00	0,00	0,00	0,00	15,00
Mensalidade Associação	08/2018	20/08/2018	15,00	0,00	0,00	0,00	15,00
Mensalidade Associação	09/2018	20/09/2018	15,00	0,00	0,00	0,00	15,00
Mensalidade Associação	10/2018	20/10/2018	15,00	0,00	0,00	0,00	15,00
Mensalidade Associação	11/2018	20/11/2018	15,00	0,00	0,00	0,00	15,00
Mensalidade Associação	12/2018	20/12/2018	15,00	0,00	0,00	0,00	15,00
Mensalidade Associação	01/2019	20/01/2019	15,00	0,00	0,00	0,00	15,00
Mensalidade Associação	02/2019	20/02/2019	15,00	0,00	0,00	0,00	15,00
Mensalidade Associação	03/2019	20/03/2019	15,00	0,00	0,00	0,00	15,00
Mensalidade Associação	04/2019	20/04/2019	15,00	0,00	0,00	0,00	15,00
Total 'CRDOR/05':			405,00	0,00	0,00	0,00	405,00
CRDOR/08							
MIRIAM THEREZA PORTO DE SOUZA							
Mensalidade Associação	05/2017	30/05/2017	15,00	0,00	0,00	0,00	15,00
Total 'CRDOR/08':			15,00	0,00	0,00	0,00	15,00
DNIEL/02							
WILLIAMS FRANCISCO DA SILVA							
Mensalidade Associação	08/2017	20/08/2017	15,00	0,00	0,00	0,00	15,00
Mensalidade Associação	09/2017	20/09/2017	15,00	0,00	0,00	0,00	15,00
Mensalidade Associação	10/2017	20/10/2017	15,00	0,00	0,00	0,00	15,00
Mensalidade Associação	11/2017	20/11/2017	15,00	0,00	0,00	0,00	15,00
Acordo (04/01)*	11/2017	30/11/2017	35,58	0,00	0,00	0,00	35,58
Mensalidade Associação	12/2017	20/12/2017	15,00	0,00	0,00	0,00	15,00
Acordo (05/01)*	12/2017	30/12/2017	35,58	0,00	0,00	0,00	35,58
Mensalidade Associação	01/2018	20/01/2018	15,00	0,00	0,00	0,00	15,00
Acordo (06/01)*	01/2018	30/01/2018	35,58	0,00	0,00	0,00	35,58
Mensalidade Associação	02/2018	20/02/2018	15,00	0,00	0,00	0,00	15,00
Acordo (07/01)*	02/2018	28/02/2018	35,58	0,00	0,00	0,00	35,58
Mensalidade Associação	03/2018	20/03/2018	15,00	0,00	0,00	0,00	15,00
Acordo (08/01)*	03/2018	30/03/2018	35,58	0,00	0,00	0,00	35,58
Mensalidade Associação	04/2018	20/04/2018	15,00	0,00	0,00	0,00	15,00
Acordo (09/01)*	04/2018	30/04/2018	35,58	0,00	0,00	0,00	35,58
Mensalidade Associação	05/2018	20/05/2018	15,00	0,00	0,00	0,00	15,00
Acordo (10/01)*	05/2018	30/05/2018	35,58	0,00	0,00	0,00	35,58
Mensalidade Associação	06/2018	20/06/2018	15,00	0,00	0,00	0,00	15,00
Acordo (11/01)*	06/2018	30/06/2018	35,58	0,00	0,00	0,00	35,58
Mensalidade Associação	07/2018	20/07/2018	15,00	0,00	0,00	0,00	15,00
Acordo (12/01)*	07/2018	30/07/2018	35,58	0,00	0,00	0,00	35,58
Mensalidade Associação	08/2018	20/08/2018	15,00	0,00	0,00	0,00	15,00
Mensalidade Associação	09/2018	20/09/2018	15,00	0,00	0,00	0,00	15,00
Mensalidade Associação	10/2018	20/10/2018	15,00	0,00	0,00	0,00	15,00
Mensalidade Associação	11/2018	20/11/2018	15,00	0,00	0,00	0,00	15,00
Mensalidade Associação	12/2018	20/12/2018	15,00	0,00	0,00	0,00	15,00
Mensalidade Associação	01/2019	20/01/2019	15,00	0,00	0,00	0,00	15,00
Mensalidade Associação	02/2019	20/02/2019	15,00	0,00	0,00	0,00	15,00
Mensalidade Associação	03/2019	20/03/2019	15,00	0,00	0,00	0,00	15,00
Mensalidade Associação	04/2019	20/04/2019	15,00	0,00	0,00	0,00	15,00
Total 'DNIEL/02':			635,22	0,00	0,00	0,00	635,22
DNIEL/03							
GUSTAVO SILVA CYSNE SOUZA							
Tx. Assoc. + Tx. Invest.	06/2016	30/06/2016	130,00	0,00	0,00	0,00	130,00
Total 'DNIEL/03':			130,00	0,00	0,00	0,00	130,00
DNIEL/04							
WILLIAMS FRANCISCO DA SILVA							
Mensalidade Associação	08/2017	20/08/2017	15,00	0,00	0,00	0,00	15,00
Mensalidade Associação	09/2017	20/09/2017	15,00	0,00	0,00	0,00	15,00
Mensalidade Associação	10/2017	20/10/2017	15,00	0,00	0,00	0,00	15,00
Mensalidade Associação	11/2017	20/11/2017	15,00	0,00	0,00	0,00	15,00
Acordo (04/01)*	11/2017	30/11/2017	35,58	0,00	0,00	0,00	35,58
Mensalidade Associação	12/2017	20/12/2017	15,00	0,00	0,00	0,00	15,00
Acordo (05/01)*	12/2017	30/12/2017	35,58	0,00	0,00	0,00	35,58
Mensalidade Associação	01/2018	20/01/2018	15,00	0,00	0,00	0,00	15,00
Acordo (06/01)*	01/2018	30/01/2018	35,58	0,00	0,00	0,00	35,58
Mensalidade Associação	02/2018	20/02/2018	15,00	0,00	0,00	0,00	15,00
Acordo (07/01)*	02/2018	28/02/2018	35,58	0,00	0,00	0,00	35,58
Mensalidade Associação	03/2018	20/03/2018	15,00	0,00	0,00	0,00	15,00
Acordo (08/01)*	03/2018	30/03/2018	35,58	0,00	0,00	0,00	35,58
Mensalidade Associação	04/2018	20/04/2018	15,00	0,00	0,00	0,00	15,00
Acordo (09/01)*	04/2018	30/04/2018	35,58	0,00	0,00	0,00	35,58
Mensalidade Associação	05/2018	20/05/2018	15,00	0,00	0,00	0,00	15,00

AMOB ASSOCIAÇÃO

Inadimplência até 30/04/2019 para contas emitidas, sub judice e baixadas*

Mês: todos Unidade: todas Grupo/Classe: todas Cobrança: todas

Correção: não aplicada Multa: não aplicada Juros: não aplicados Data Base: 18/02/2020

Obs: Podem existir contas baixadas ou acordadas que se encontravam em aberto em 30/04/2019.

Unidade	Mês Ref	Vencimento	Valor	Juros	Multa	Correção	Proj. Rec.
Acordo (10/01)*	05/2018	30/05/2018	35,58	0,00	0,00	0,00	35,58
Mensalidade Associação	06/2018	20/06/2018	15,00	0,00	0,00	0,00	15,00
Acordo (11/01)*	06/2018	30/06/2018	35,58	0,00	0,00	0,00	35,58
Mensalidade Associação	07/2018	20/07/2018	15,00	0,00	0,00	0,00	15,00
Acordo (12/01)*	07/2018	30/07/2018	35,58	0,00	0,00	0,00	35,58
Mensalidade Associação	08/2018	20/08/2018	15,00	0,00	0,00	0,00	15,00
Mensalidade Associação	09/2018	20/09/2018	15,00	0,00	0,00	0,00	15,00
Mensalidade Associação	10/2018	20/10/2018	15,00	0,00	0,00	0,00	15,00
Mensalidade Associação	11/2018	20/11/2018	15,00	0,00	0,00	0,00	15,00
Mensalidade Associação	12/2018	20/12/2018	15,00	0,00	0,00	0,00	15,00
Mensalidade Associação	01/2019	20/01/2019	15,00	0,00	0,00	0,00	15,00
Mensalidade Associação	02/2019	20/02/2019	15,00	0,00	0,00	0,00	15,00
Mensalidade Associação	03/2019	20/03/2019	15,00	0,00	0,00	0,00	15,00
Mensalidade Associação	04/2019	20/04/2019	15,00	0,00	0,00	0,00	15,00
Total 'DNIEL/04':			635,22	0,00	0,00	0,00	635,22
DNIEL/06							
ROBSON BORGES V BOA SORTE							
Mensalidade Associação	12/2018	20/12/2018	15,00	0,00	0,00	0,00	15,00
Mensalidade Associação	03/2019	20/03/2019	15,00	0,00	0,00	0,00	15,00
Total 'DNIEL/06':			30,00	0,00	0,00	0,00	30,00
DNIEL/08							
PAULO ROBERTO DE JESUS BRITO							
Mensalidade Associação	01/2019	30/01/2019	15,00	0,00	0,00	0,00	15,00
Total 'DNIEL/08':			15,00	0,00	0,00	0,00	15,00
DNIEL/09							
Pailoma Vieira Muterle							
Mensalidade Associação	07/2017	10/07/2017	15,00	0,00	0,00	0,00	15,00
Total 'DNIEL/09':			15,00	0,00	0,00	0,00	15,00
DNIEL/10							
RODRIGO MAGALHÃES BARROS							
Mensalidade Associação	07/2018	20/07/2018	15,00	0,00	0,00	0,00	15,00
Mensalidade Associação	08/2018	20/08/2018	15,00	0,00	0,00	0,00	15,00
Mensalidade Associação	09/2018	20/09/2018	15,00	0,00	0,00	0,00	15,00
Mensalidade Associação	10/2018	20/10/2018	15,00	0,00	0,00	0,00	15,00
Mensalidade Associação	11/2018	20/11/2018	15,00	0,00	0,00	0,00	15,00
Mensalidade Associação	12/2018	20/12/2018	15,00	0,00	0,00	0,00	15,00
Mensalidade Associação	01/2019	20/01/2019	15,00	0,00	0,00	0,00	15,00
Mensalidade Associação	02/2019	20/02/2019	15,00	0,00	0,00	0,00	15,00
Mensalidade Associação	03/2019	20/03/2019	15,00	0,00	0,00	0,00	15,00
Mensalidade Associação	04/2019	20/04/2019	15,00	0,00	0,00	0,00	15,00
Total 'DNIEL/10':			150,00	0,00	0,00	0,00	150,00
DNIEL/11							
MARIO AUGUSTO MALTA VILAS BOAS							
Acordo	03/2011	10/03/2011	1.896,74	0,00	0,00	0,00	1.896,74
Acordo	03/2011	10/03/2011	1.896,74	0,00	0,00	0,00	1.896,74
Mensalidade Associação	05/2011	20/05/2011	50,00	0,00	0,00	0,00	50,00
Acordo	05/2011	20/05/2011	729,52	0,00	0,00	0,00	729,52
Mensalidade Associação	06/2011	20/06/2011	50,00	0,00	0,00	0,00	50,00
Mensalidade Associação	07/2011	20/07/2011	50,00	0,00	0,00	0,00	50,00
Mensalidade Associação	08/2011	20/08/2011	50,00	0,00	0,00	0,00	50,00
Mensalidade Associação	09/2011	20/09/2011	50,00	0,00	0,00	0,00	50,00
Mensalidade Associação	10/2011	20/10/2011	50,00	0,00	0,00	0,00	50,00
Mensalidade Associação	11/2011	20/11/2011	50,00	0,00	0,00	0,00	50,00
Mensalidade Associação	12/2011	20/12/2011	50,00	0,00	0,00	0,00	50,00
Mensalidade Associação	01/2012	20/01/2012	50,00	0,00	0,00	0,00	50,00
Mensalidade Associação	02/2012	20/02/2012	50,00	0,00	0,00	0,00	50,00
Mensalidade Associação	03/2012	10/03/2012	50,00	0,00	0,00	0,00	50,00
Mensalidade Associação	04/2012	10/04/2012	50,00	0,00	0,00	0,00	50,00
Mensalidade Associação	05/2012	10/05/2012	50,00	0,00	0,00	0,00	50,00
Mensalidade Associação	06/2012	10/06/2012	50,00	0,00	0,00	0,00	50,00
Mensalidade Associação	07/2012	10/07/2012	50,00	0,00	0,00	0,00	50,00
Mensalidade Associação	08/2012	10/08/2012	50,00	0,00	0,00	0,00	50,00
Mensalidade Associação	11/2012	10/11/2012	50,00	0,00	0,00	0,00	50,00
Mensalidade Associação	12/2012	10/12/2012	50,00	0,00	0,00	0,00	50,00
Mensalidade Associação	01/2013	10/01/2013	50,00	0,00	0,00	0,00	50,00
Mensalidade Associação	02/2013	10/02/2013	50,00	0,00	0,00	0,00	50,00
Mensalidade Associação	03/2013	10/03/2013	50,00	0,00	0,00	0,00	50,00
Mensalidade Associação	04/2013	10/04/2013	50,00	0,00	0,00	0,00	50,00
Mensalidade Associação	05/2013	10/05/2013	50,00	0,00	0,00	0,00	50,00
Mensalidade Associação	06/2013	10/06/2013	50,00	0,00	0,00	0,00	50,00
Mensalidade Associação	07/2013	10/07/2013	50,00	0,00	0,00	0,00	50,00
Mensalidade Associação	08/2013	10/08/2013	50,00	0,00	0,00	0,00	50,00

AMOB ASSOCIAÇÃO

Inadimplência até 30/04/2019 para contas emitidas, sub judice² e baixadas³

Mês: todos Unidade: todas Grupo/Classe: todas Cobrança: todas

Correção: não aplicada Multa: não aplicada Juros: não aplicados Data Base: 18/02/2020

Obs: Podem existir contas baixadas ou acordadas que se encontravam em aberto em 30/04/2019.

Unidade	Mês Ref	Vencimento	Valor	Juros	Multa	Correção	Proj. Rec.
Mensalidade Associação	09/2013	10/09/2013	50,00	0,00	0,00	0,00	50,00
Mensalidade Associação	11/2013	10/11/2013	50,00	0,00	0,00	0,00	50,00
Mensalidade Associação	12/2013	10/12/2013	50,00	0,00	0,00	0,00	50,00
Mensalidade Associação	01/2014	10/01/2014	50,00	0,00	0,00	0,00	50,00
Mensalidade Associação	02/2014	10/02/2014	50,00	0,00	0,00	0,00	50,00
Mensalidade Associação	03/2014	10/03/2014	50,00	0,00	0,00	0,00	50,00
Mensalidade Associação	04/2014	10/04/2014	50,00	0,00	0,00	0,00	50,00
Mensalidade Associação	05/2014	10/05/2014	50,00	0,00	0,00	0,00	50,00
Mensalidade Associação	06/2014	10/06/2014	50,00	0,00	0,00	0,00	50,00
Mensalidade Associação	07/2014	10/07/2014	50,00	0,00	0,00	0,00	50,00
Mensalidade Associação	08/2014	10/08/2014	50,00	0,00	0,00	0,00	50,00
Mensalidade Associação	09/2014	10/09/2014	50,00	0,00	0,00	0,00	50,00
Mensalidade Associação	10/2014	10/10/2014	50,00	0,00	0,00	0,00	50,00
Mensalidade Associação	11/2014	10/11/2014	50,00	0,00	0,00	0,00	50,00
Mensalidade Associação	12/2014	10/12/2014	50,00	0,00	0,00	0,00	50,00
Mensalidade Associação	01/2015	10/01/2015	50,00	0,00	0,00	0,00	50,00
Mensalidade Associação	02/2015	10/02/2015	50,00	0,00	0,00	0,00	50,00
Mensalidade Associação	03/2015	10/03/2015	50,00	0,00	0,00	0,00	50,00
Mensalidade Associação	04/2015	10/04/2015	50,00	0,00	0,00	0,00	50,00
Mensalidade Associação	05/2015	10/05/2015	50,00	0,00	0,00	0,00	50,00
Mensalidade Associação	06/2015	10/06/2015	50,00	0,00	0,00	0,00	50,00
Mensalidade Associação	07/2015	10/07/2015	50,00	0,00	0,00	0,00	50,00
Mensalidade Associação	08/2015	10/08/2015	50,00	0,00	0,00	0,00	50,00
Mensalidade Associação	09/2015	10/09/2015	50,00	0,00	0,00	0,00	50,00
Mensalidade Associação	10/2015	10/10/2015	50,00	0,00	0,00	0,00	50,00
Mensalidade Associação	11/2015	10/11/2015	50,00	0,00	0,00	0,00	50,00
Mensalidade Associação	12/2015	10/12/2015	50,00	0,00	0,00	0,00	50,00
Mensalidade Associação	01/2016	10/01/2016	50,00	0,00	0,00	0,00	50,00
Mensalidade Associação	02/2016	10/02/2016	50,00	0,00	0,00	0,00	50,00
Mensalidade Associação	03/2016	10/03/2016	50,00	0,00	0,00	0,00	50,00
Mensalidade Associação	04/2016	10/04/2016	50,00	0,00	0,00	0,00	50,00
Mensalidade Associação	08/2016	30/08/2016	15,00	0,00	0,00	0,00	15,00
Taxa Ordinária	08/2016	30/08/2016	40,00	0,00	0,00	0,00	40,00
Fundo Reserva	10/2016	30/10/2016	10,00	0,00	0,00	0,00	10,00
Mensalidade Associação	10/2016	30/10/2016	15,00	0,00	0,00	0,00	15,00
Taxa Ordinária	10/2016	30/10/2016	40,00	0,00	0,00	0,00	40,00
Ressarcimento	11/2016	30/11/2016	6,75	0,00	0,00	0,00	6,75
Fundo Reserva	11/2016	30/11/2016	10,00	0,00	0,00	0,00	10,00
Mensalidade Associação	11/2016	30/11/2016	15,00	0,00	0,00	0,00	15,00
Taxa Ordinária	11/2016	30/11/2016	42,25	0,00	0,00	0,00	42,25
Fundo Reserva	12/2016	30/12/2016	10,00	0,00	0,00	0,00	10,00
Mensalidade Associação	12/2016	30/12/2016	15,00	0,00	0,00	0,00	15,00
Taxa Ordinária	12/2016	30/12/2016	42,25	0,00	0,00	0,00	42,25
Mensalidade Associação	01/2017	30/01/2017	15,00	0,00	0,00	0,00	15,00
Mensalidade Associação	02/2017	28/02/2017	15,00	0,00	0,00	0,00	15,00
Mensalidade Associação	03/2017	28/03/2017	15,00	0,00	0,00	0,00	15,00
Mensalidade Associação	04/2017	30/04/2017	15,00	0,00	0,00	0,00	15,00
Mensalidade Associação	06/2017	30/06/2017	15,00	0,00	0,00	0,00	15,00
Mensalidade Associação	07/2017	30/07/2017	15,00	0,00	0,00	0,00	15,00
Mensalidade Associação	08/2017	30/08/2017	15,00	0,00	0,00	0,00	15,00
Mensalidade Associação	09/2017	30/09/2017	15,00	0,00	0,00	0,00	15,00
Mensalidade Associação	10/2017	30/10/2017	15,00	0,00	0,00	0,00	15,00
Mensalidade Associação	11/2017	30/11/2017	15,00	0,00	0,00	0,00	15,00
Mensalidade Associação	12/2017	30/12/2017	15,00	0,00	0,00	0,00	15,00
Mensalidade Associação	01/2018	30/01/2018	15,00	0,00	0,00	0,00	15,00
Mensalidade Associação	02/2018	28/02/2018	15,00	0,00	0,00	0,00	15,00
Mensalidade Associação	05/2018	28/05/2018	15,00	0,00	0,00	0,00	15,00
Mensalidade Associação	06/2018	30/06/2018	15,00	0,00	0,00	0,00	15,00
Mensalidade Associação	07/2018	30/07/2018	15,00	0,00	0,00	0,00	15,00
Mensalidade Associação	08/2018	30/08/2018	15,00	0,00	0,00	0,00	15,00
Mensalidade Associação	09/2018	30/09/2018	15,00	0,00	0,00	0,00	15,00
Mensalidade Associação	10/2018	30/10/2018	15,00	0,00	0,00	0,00	15,00
Mensalidade Associação	11/2018	30/11/2018	15,00	0,00	0,00	0,00	15,00
Mensalidade Associação	12/2018	30/12/2018	15,00	0,00	0,00	0,00	15,00
Mensalidade Associação	01/2019	30/01/2019	15,00	0,00	0,00	0,00	15,00
Mensalidade Associação	02/2019	28/02/2019	15,00	0,00	0,00	0,00	15,00
Mensalidade Associação	03/2019	28/03/2019	15,00	0,00	0,00	0,00	15,00
Mensalidade Associação	04/2019	28/04/2019	15,00	0,00	0,00	0,00	15,00
Total DNIEL/11:			8.009,25	0,00	0,00	0,00	8.009,25
DNIEL/15							
JOSE ALBERTO PIVA							
Mensalidade Associação ²	02/2017	20/02/2017	15,00	0,00	0,00	0,00	15,00
Mensalidade Associação ²	03/2017	20/03/2017	15,00	0,00	0,00	0,00	15,00

AMOB ASSOCIAÇÃO

Inadimplência até 30/04/2019 para contas emitidas, sub judice* e baixadas*

Mês: todos Unidade: todas Grupo/Classe: todas Cobrança: todas

Correção: não aplicada Multa: não aplicada Juros: não aplicados Data Base: 18/02/2020

Obs: Podem existir contas baixadas ou acordadas que se encontravam em aberto em 30/04/2019.

Unidade	Mês Ref	Vencimento	Valor	Juros	Multa	Correção	Proj. Rec.
Mensalidade Associação²	04/2017	20/04/2017	15,00	0,00	0,00	0,00	15,00
Mensalidade Associação²	05/2017	20/05/2017	15,00	0,00	0,00	0,00	15,00
Mensalidade Associação²	06/2017	20/06/2017	15,00	0,00	0,00	0,00	15,00
Mensalidade Associação²	07/2017	20/07/2017	15,00	0,00	0,00	0,00	15,00
Mensalidade Associação²	08/2017	20/08/2017	15,00	0,00	0,00	0,00	15,00
Mensalidade Associação²	09/2017	20/09/2017	15,00	0,00	0,00	0,00	15,00
Mensalidade Associação²	10/2017	20/10/2017	15,00	0,00	0,00	0,00	15,00
Mensalidade Associação²	11/2017	20/11/2017	15,00	0,00	0,00	0,00	15,00
Mensalidade Associação²	12/2017	20/12/2017	15,00	0,00	0,00	0,00	15,00
Mensalidade Associação²	01/2018	20/01/2018	15,00	0,00	0,00	0,00	15,00
Mensalidade Associação²	02/2018	20/02/2018	15,00	0,00	0,00	0,00	15,00
Total 'DNIEL/18':			195,00	0,00	0,00	0,00	195,00
EDAVI/03							
MARCELO PERES FACAS							
Mensalidade Associação	03/2019	28/03/2019	15,00	0,00	0,00	0,00	15,00
Mensalidade Associação	04/2019	28/04/2019	15,00	0,00	0,00	0,00	15,00
Total 'EDAVI/03':			30,00	0,00	0,00	0,00	30,00
EDAVI/05							
JOSE VICENTE BORGES DE ANDRADE							
Mensalidade Associação	12/2018	20/12/2018	15,00	0,00	0,00	0,00	15,00
Mensalidade Associação	01/2019	20/01/2019	15,00	0,00	0,00	0,00	15,00
Mensalidade Associação	03/2019	20/03/2019	15,00	0,00	0,00	0,00	15,00
Mensalidade Associação	04/2019	20/04/2019	15,00	0,00	0,00	0,00	15,00
Total 'EDAVI/05':			60,00	0,00	0,00	0,00	60,00
EDAVI/06							
ESTEVÃO MENDES DE BRITO SINDEAUX							
Mensalidade Associação	03/2019	10/03/2019	15,00	0,00	0,00	0,00	15,00
Total 'EDAVI/06':			15,00	0,00	0,00	0,00	15,00
EDAVI/07							
CAIXA ECONOMICA FEDERAL							
Mensalidade Associação	06/2018	10/06/2018	15,00	0,00	0,00	0,00	15,00
Mensalidade Associação	07/2018	10/07/2018	15,00	0,00	0,00	0,00	15,00
Mensalidade Associação	10/2018	10/10/2018	15,00	0,00	0,00	0,00	15,00
Mensalidade Associação	11/2018	10/11/2018	15,00	0,00	0,00	0,00	15,00
Mensalidade Associação	12/2018	10/12/2018	15,00	0,00	0,00	0,00	15,00
Total 'EDAVI/07':			75,00	0,00	0,00	0,00	75,00
ELIAN/01							
PAULO SILVEIRA MARTINS LEÃO							
Mensalidade Associação	07/2017	20/07/2017	15,00	0,00	0,00	0,00	15,00
Total 'ELIAN/01':			15,00	0,00	0,00	0,00	15,00
ELIAN/04							
GILBERTO PEREIRA DE ALMEIDA							
Mensalidade Associação	08/2017	20/08/2017	15,00	0,00	0,00	0,00	15,00
Mensalidade Associação	09/2017	20/09/2017	15,00	0,00	0,00	0,00	15,00
Mensalidade Associação	10/2017	20/10/2017	15,00	0,00	0,00	0,00	15,00
Acordo (07/01)*	10/2017	20/10/2017	402,44	0,00	0,00	0,00	402,44
Mensalidade Associação	11/2017	20/11/2017	15,00	0,00	0,00	0,00	15,00
Acordo (08/01)*	11/2017	20/11/2017	402,36	0,00	0,00	0,00	402,36
Mensalidade Associação	12/2017	20/12/2017	15,00	0,00	0,00	0,00	15,00
Mensalidade Associação	01/2018	20/01/2018	15,00	0,00	0,00	0,00	15,00
Mensalidade Associação	02/2018	20/02/2018	15,00	0,00	0,00	0,00	15,00
Mensalidade Associação	03/2018	20/03/2018	15,00	0,00	0,00	0,00	15,00
Mensalidade Associação	04/2018	20/04/2018	15,00	0,00	0,00	0,00	15,00
Mensalidade Associação	05/2018	20/05/2018	15,00	0,00	0,00	0,00	15,00
Mensalidade Associação	06/2018	20/06/2018	15,00	0,00	0,00	0,00	15,00
Mensalidade Associação	07/2018	20/07/2018	15,00	0,00	0,00	0,00	15,00
Mensalidade Associação	08/2018	20/08/2018	15,00	0,00	0,00	0,00	15,00
Mensalidade Associação	09/2018	20/09/2018	15,00	0,00	0,00	0,00	15,00
Mensalidade Associação	10/2018	20/10/2018	15,00	0,00	0,00	0,00	15,00
Mensalidade Associação	11/2018	20/11/2018	15,00	0,00	0,00	0,00	15,00
Mensalidade Associação	12/2018	20/12/2018	15,00	0,00	0,00	0,00	15,00
Mensalidade Associação	01/2019	20/01/2019	15,00	0,00	0,00	0,00	15,00
Mensalidade Associação	02/2019	20/02/2019	15,00	0,00	0,00	0,00	15,00
Mensalidade Associação	03/2019	20/03/2019	15,00	0,00	0,00	0,00	15,00
Mensalidade Associação	04/2019	20/04/2019	15,00	0,00	0,00	0,00	15,00
Total 'ELIAN/04':			1.119,80	0,00	0,00	0,00	1.119,80
ELIAN/06							
GUSTAVO LOPES KORB							
Mensalidade Associação	01/2017	20/01/2017	15,00	0,00	0,00	0,00	15,00
Total 'ELIAN/06':			15,00	0,00	0,00	0,00	15,00
ELIAN/10							
ANDERSON ALVES MOREIRA							

AMOB ASSOCIAÇÃO

Inadimplência até 30/04/2019 para contas emitidas, sub judice² e baixadas³

Mês: todas Unidade: todas Grupo/Classe: todas Cobrança: todas

Correção: não aplicada Multa: não aplicada Juros: não aplicados Data Base: 18/02/2020

Obs: Podem existir contas baixadas ou acordadas que se encontravam em aberto em 30/04/2019.

Unidade	Mês Ref	Vencimento	Valor	Juros	Multa	Correção	Proj. Rec.
Mensalidade Associação ²	02/2019	20/02/2019	15,00	0,00	0,00	0,00	15,00
Mensalidade Associação ²	03/2019	20/03/2019	15,00	0,00	0,00	0,00	15,00
Mensalidade Associação ²	04/2019	20/04/2019	15,00	0,00	0,00	0,00	15,00
Total 'ELIAN/10':			45,00	0,00	0,00	0,00	45,00
MDEUS/04							
MARCIA GOMES PEREIRA							
Mensalidade Associação	06/2017	20/06/2017	15,00	0,00	0,00	0,00	15,00
Total 'MDEUS/04':			15,00	0,00	0,00	0,00	15,00
MDEUS/06							
JOSÉ VALMAR BARROS							
Mensalidade Associação	01/2017	20/01/2017	15,00	0,00	0,00	0,00	15,00
Mensalidade Associação	02/2017	20/02/2017	15,00	0,00	0,00	0,00	15,00
Mensalidade Associação	03/2017	20/03/2017	15,00	0,00	0,00	0,00	15,00
Mensalidade Associação	04/2017	20/04/2017	15,00	0,00	0,00	0,00	15,00
Mensalidade Associação	05/2017	20/05/2017	15,00	0,00	0,00	0,00	15,00
Mensalidade Associação	06/2017	20/06/2017	15,00	0,00	0,00	0,00	15,00
Mensalidade Associação	07/2017	20/07/2017	15,00	0,00	0,00	0,00	15,00
Mensalidade Associação	08/2017	20/08/2017	15,00	0,00	0,00	0,00	15,00
Mensalidade Associação	09/2017	20/09/2017	15,00	0,00	0,00	0,00	15,00
Mensalidade Associação	10/2017	20/10/2017	15,00	0,00	0,00	0,00	15,00
Mensalidade Associação	11/2017	20/11/2017	15,00	0,00	0,00	0,00	15,00
Mensalidade Associação	12/2017	20/12/2017	15,00	0,00	0,00	0,00	15,00
Mensalidade Associação	01/2018	20/01/2018	15,00	0,00	0,00	0,00	15,00
Mensalidade Associação	02/2018	20/02/2018	15,00	0,00	0,00	0,00	15,00
Mensalidade Associação	03/2018	20/03/2018	15,00	0,00	0,00	0,00	15,00
Mensalidade Associação	04/2018	20/04/2018	15,00	0,00	0,00	0,00	15,00
Mensalidade Associação	05/2018	20/05/2018	15,00	0,00	0,00	0,00	15,00
Mensalidade Associação	06/2018	20/06/2018	15,00	0,00	0,00	0,00	15,00
Mensalidade Associação	07/2018	20/07/2018	15,00	0,00	0,00	0,00	15,00
Mensalidade Associação	08/2018	20/08/2018	15,00	0,00	0,00	0,00	15,00
Mensalidade Associação	09/2018	20/09/2018	15,00	0,00	0,00	0,00	15,00
Mensalidade Associação	10/2018	20/10/2018	15,00	0,00	0,00	0,00	15,00
Mensalidade Associação	11/2018	20/11/2018	15,00	0,00	0,00	0,00	15,00
Mensalidade Associação	12/2018	20/12/2018	15,00	0,00	0,00	0,00	15,00
Mensalidade Associação	01/2019	20/01/2019	15,00	0,00	0,00	0,00	15,00
Mensalidade Associação	02/2019	20/02/2019	15,00	0,00	0,00	0,00	15,00
Mensalidade Associação	03/2019	20/03/2019	15,00	0,00	0,00	0,00	15,00
Mensalidade Associação	04/2019	20/04/2019	15,00	0,00	0,00	0,00	15,00
Total 'MDEUS/06':			420,00	0,00	0,00	0,00	420,00
MDEUS/07							
PEDRO XAVIER FILHO							
Mensalidade Associação	07/2017	20/07/2017	15,00	0,00	0,00	0,00	15,00
Mensalidade Associação	12/2017	20/12/2017	15,00	0,00	0,00	0,00	15,00
Mensalidade Associação	10/2018	20/10/2018	15,00	0,00	0,00	0,00	15,00
Mensalidade Associação	01/2019	20/01/2019	15,00	0,00	0,00	0,00	15,00
Total 'MDEUS/07':			60,00	0,00	0,00	0,00	60,00
MDEUS/13							
PAULO AUGUSTO DUARTE FIRMINO							
Mensalidade Associação	07/2017	03/08/2017	15,00	0,00	0,00	0,00	15,00
Mensalidade Associação	11/2018	03/12/2018	15,00	0,00	0,00	0,00	15,00
Total 'MDEUS/13':			30,00	0,00	0,00	0,00	30,00
MDEUS/16							
GIOVANI ALVES RORATO							
Mensalidade Associação	10/2017	20/10/2017	15,00	0,00	0,00	0,00	15,00
Mensalidade Associação	11/2017	20/11/2017	15,00	0,00	0,00	0,00	15,00
Mensalidade Associação	03/2018	20/03/2018	15,00	0,00	0,00	0,00	15,00
Mensalidade Associação	06/2018	20/06/2018	15,00	0,00	0,00	0,00	15,00
Mensalidade Associação	08/2018	20/08/2018	15,00	0,00	0,00	0,00	15,00
Mensalidade Associação	09/2018	20/09/2018	15,00	0,00	0,00	0,00	15,00
Mensalidade Associação	11/2018	20/11/2018	15,00	0,00	0,00	0,00	15,00
Total 'MDEUS/16':			105,00	0,00	0,00	0,00	105,00
MDEUS/17							
FERNANDO ALMEIDA							
Mensalidade Associação ²	01/2017	20/01/2017	15,00	0,00	0,00	0,00	15,00
Mensalidade Associação ²	10/2017	20/10/2017	15,00	0,00	0,00	0,00	15,00
Mensalidade Associação ²	02/2018	20/02/2018	15,00	0,00	0,00	0,00	15,00
Total 'MDEUS/17':			45,00	0,00	0,00	0,00	45,00
MDEUS/19							
FERNANDO ALMEIDA							
Mensalidade Associação ²	01/2017	20/01/2017	15,00	0,00	0,00	0,00	15,00
Mensalidade Associação ²	02/2018	20/02/2018	15,00	0,00	0,00	0,00	15,00
Total 'MDEUS/19':			30,00	0,00	0,00	0,00	30,00

AMOB ASSOCIAÇÃO

Inadimplência até 30/04/2019 para contas emitidas, sub judice* e baixadas*

Mês: todos Unidade: todas Grupo/Classe: todas Cobrança: todas

Correção: não aplicada Multa: não aplicada Juros: não aplicados Data Base: 18/02/2020

Obs: Podem existir contas baixadas ou acordadas que se encontravam em aberto em 30/04/2019.

Unidade	Mês Ref	Vencimento	Valor	Juros	Multa	Correção	Proj. Rec.
MDEUS/20							
FLAVIO RIBEIRO DE MESQUITA							
Acordo	09/2017	10/09/2017	34,98	0,00	0,00	0,00	34,98
Acordo	12/2017	10/12/2017	34,98	0,00	0,00	0,00	34,98
Acordo (08/36)	01/2018	10/01/2018	34,19	0,00	0,00	0,00	34,19
Acordo (10/36)	03/2018	10/03/2018	34,19	0,00	0,00	0,00	34,19
Acordo (01/01)	04/2018	04/04/2018	87,76	0,00	0,00	0,00	87,76
Acordo (11/36)	04/2018	10/04/2018	34,19	0,00	0,00	0,00	34,19
Mensalidade Associação	05/2018	10/05/2018	15,00	0,00	0,00	0,00	15,00
Acordo (12/36)	05/2018	10/05/2018	34,19	0,00	0,00	0,00	34,19
Mensalidade Associação	06/2018	10/06/2018	15,00	0,00	0,00	0,00	15,00
Acordo (13/36)	06/2018	10/06/2018	34,19	0,00	0,00	0,00	34,19
Mensalidade Associação	07/2018	10/07/2018	15,00	0,00	0,00	0,00	15,00
Acordo (14/36)	07/2018	10/07/2018	34,19	0,00	0,00	0,00	34,19
Mensalidade Associação	08/2018	10/08/2018	15,00	0,00	0,00	0,00	15,00
Acordo (15/36)	08/2018	10/08/2018	34,19	0,00	0,00	0,00	34,19
Acordo (16/36)	09/2018	10/09/2018	34,19	0,00	0,00	0,00	34,19
Acordo (17/36)	10/2018	10/10/2018	34,19	0,00	0,00	0,00	34,19
Mensalidade Associação	11/2018	10/11/2018	15,00	0,00	0,00	0,00	15,00
Acordo (18/36)	11/2018	10/11/2018	34,19	0,00	0,00	0,00	34,19
Mensalidade Associação	12/2018	10/12/2018	15,00	0,00	0,00	0,00	15,00
Acordo (19/36)	12/2018	10/12/2018	34,19	0,00	0,00	0,00	34,19
Mensalidade Associação	01/2019	10/01/2019	15,00	0,00	0,00	0,00	15,00
Acordo (20/36)	01/2019	10/01/2019	34,19	0,00	0,00	0,00	34,19
Mensalidade Associação	02/2019	10/02/2019	15,00	0,00	0,00	0,00	15,00
Acordo (21/36)	02/2019	10/02/2019	34,19	0,00	0,00	0,00	34,19
Mensalidade Associação	03/2019	10/03/2019	15,00	0,00	0,00	0,00	15,00
Acordo (22/36)	03/2019	10/03/2019	34,19	0,00	0,00	0,00	34,19
Acordo (23/36)	04/2019	10/04/2019	34,19	0,00	0,00	0,00	34,19
Total 'MDEUS/20':			805,57	0,00	0,00	0,00	805,57
MDEUS/21							
TICIANO AUGUSTO CALLAI BRAGATTO							
Mensalidade Associação	03/2018	20/03/2018	15,00	0,00	0,00	0,00	15,00
Total 'MDEUS/21':			15,00	0,00	0,00	0,00	15,00
MDEUS/23							
JULIANA CARVALHO G D DE MEIDEIROS							
Taxa Plano de Saúde	12/2016	30/12/2016	2,81	0,00	0,00	0,00	2,81
Mensalidade Associação	12/2016	30/12/2016	15,00	0,00	0,00	0,00	15,00
Taxa Ordinária	12/2016	30/12/2016	42,25	0,00	0,00	0,00	42,25
Mensalidade Associação	02/2017	28/02/2017	15,00	0,00	0,00	0,00	15,00
Mensalidade Associação	04/2017	30/04/2017	15,00	0,00	0,00	0,00	15,00
Mensalidade Associação	05/2017	30/05/2017	15,00	0,00	0,00	0,00	15,00
Mensalidade Associação	06/2017	30/06/2017	15,00	0,00	0,00	0,00	15,00
Mensalidade Associação	07/2017	30/07/2017	15,00	0,00	0,00	0,00	15,00
Mensalidade Associação	08/2017	30/08/2017	15,00	0,00	0,00	0,00	15,00
Mensalidade Associação	09/2017	30/09/2017	15,00	0,00	0,00	0,00	15,00
Mensalidade Associação	10/2017	30/10/2017	15,00	0,00	0,00	0,00	15,00
Mensalidade Associação	11/2017	30/11/2017	15,00	0,00	0,00	0,00	15,00
Mensalidade Associação	12/2017	30/12/2017	15,00	0,00	0,00	0,00	15,00
Mensalidade Associação	01/2018	30/01/2018	15,00	0,00	0,00	0,00	15,00
Mensalidade Associação	02/2018	28/02/2018	15,00	0,00	0,00	0,00	15,00
Mensalidade Associação	03/2018	28/03/2018	15,00	0,00	0,00	0,00	15,00
Mensalidade Associação	04/2018	28/04/2018	15,00	0,00	0,00	0,00	15,00
Mensalidade Associação	05/2018	28/05/2018	15,00	0,00	0,00	0,00	15,00
Mensalidade Associação	06/2018	30/06/2018	15,00	0,00	0,00	0,00	15,00
Mensalidade Associação	07/2018	30/07/2018	15,00	0,00	0,00	0,00	15,00
Mensalidade Associação	08/2018	30/08/2018	15,00	0,00	0,00	0,00	15,00
Mensalidade Associação	09/2018	30/09/2018	15,00	0,00	0,00	0,00	15,00
Mensalidade Associação	10/2018	30/10/2018	15,00	0,00	0,00	0,00	15,00
Mensalidade Associação	11/2018	30/11/2018	15,00	0,00	0,00	0,00	15,00
Mensalidade Associação	12/2018	30/12/2018	15,00	0,00	0,00	0,00	15,00
Mensalidade Associação	01/2019	30/01/2019	15,00	0,00	0,00	0,00	15,00
Mensalidade Associação	02/2019	28/02/2019	15,00	0,00	0,00	0,00	15,00
Total 'MDEUS/23':			420,08	0,00	0,00	0,00	420,08
MDEUS/25							
FRANCISCO DE ASSIS MIRANDA DO CARMO							
Acordo (01/01)	07/2017	07/07/2017	15,00	0,00	0,00	0,00	15,00
Total 'MDEUS/25':			15,00	0,00	0,00	0,00	15,00
MDEUS/26							
ANA LUCIA PEREIRA MAGALHAES							
Mensalidade Associação	02/2016	28/02/2016	55,00	0,00	0,00	0,00	55,00
Mensalidade Associação	03/2016	30/03/2016	55,00	0,00	0,00	0,00	55,00

AMOB ASSOCIAÇÃO

Inadimplência até 30/04/2019 para contas emitidas, sub judice* e baixadas*

Mês: todos Unidade: todas Grupo/Classe: todas Cobrança: todas

Correção: não aplicada Multa: não aplicada Juros: não aplicados Data Base: 18/02/2020

Obs: Podem existir contas baixadas ou acordadas que se encontravam em aberto em 30/04/2019.

Unidade	Mês Ref	Vencimento	Valor	Juros	Multa	Correção	Proj. Rec.
Tx. Assoc. + Tx. Invest.	05/2016	30/05/2016	130,00	0,00	0,00	0,00	130,00
Tx. Assoc. + Tx. Invest.	06/2016	30/06/2016	130,00	0,00	0,00	0,00	130,00
Tx. Assoc. + Tx. Invest.	07/2016	30/07/2016	130,00	0,00	0,00	0,00	130,00
Mensalidade Associação	08/2016	30/08/2016	15,00	0,00	0,00	0,00	15,00
Taxa Ordinária	08/2016	30/08/2016	40,00	0,00	0,00	0,00	40,00
Mensalidade Associação	09/2016	30/09/2016	15,00	0,00	0,00	0,00	15,00
Taxa Ordinária	09/2016	30/09/2016	40,00	0,00	0,00	0,00	40,00
Mensalidade Associação	10/2016	30/10/2016	15,00	0,00	0,00	0,00	15,00
Taxa Ordinária	10/2016	30/10/2016	40,00	0,00	0,00	0,00	40,00
Ressarcimento	11/2016	30/11/2016	6,75	0,00	0,00	0,00	6,75
Mensalidade Associação	11/2016	30/11/2016	15,00	0,00	0,00	0,00	15,00
Taxa Ordinária	11/2016	30/11/2016	42,25	0,00	0,00	0,00	42,25
Mensalidade Associação	12/2016	30/12/2016	15,00	0,00	0,00	0,00	15,00
Taxa Ordinária	12/2016	30/12/2016	42,25	0,00	0,00	0,00	42,25
Mensalidade Associação	01/2017	30/01/2017	15,00	0,00	0,00	0,00	15,00
Mensalidade Associação	02/2017	28/02/2017	15,00	0,00	0,00	0,00	15,00
Mensalidade Associação	03/2017	28/03/2017	15,00	0,00	0,00	0,00	15,00
Mensalidade Associação	04/2017	30/04/2017	15,00	0,00	0,00	0,00	15,00
Mensalidade Associação	05/2017	30/05/2017	15,00	0,00	0,00	0,00	15,00
Mensalidade Associação	06/2017	30/06/2017	15,00	0,00	0,00	0,00	15,00
Mensalidade Associação	07/2017	30/07/2017	15,00	0,00	0,00	0,00	15,00
Mensalidade Associação	08/2017	30/08/2017	15,00	0,00	0,00	0,00	15,00
Mensalidade Associação	09/2017	30/09/2017	15,00	0,00	0,00	0,00	15,00
Mensalidade Associação	10/2017	30/10/2017	15,00	0,00	0,00	0,00	15,00
Mensalidade Associação	11/2017	30/11/2017	15,00	0,00	0,00	0,00	15,00
Mensalidade Associação	12/2017	30/12/2017	15,00	0,00	0,00	0,00	15,00
Mensalidade Associação	01/2018	30/01/2018	15,00	0,00	0,00	0,00	15,00
Mensalidade Associação	02/2018	28/02/2018	15,00	0,00	0,00	0,00	15,00
Mensalidade Associação	03/2018	28/03/2018	15,00	0,00	0,00	0,00	15,00
Mensalidade Associação	04/2018	28/04/2018	15,00	0,00	0,00	0,00	15,00
Mensalidade Associação	05/2018	28/05/2018	15,00	0,00	0,00	0,00	15,00
Mensalidade Associação	06/2018	30/06/2018	15,00	0,00	0,00	0,00	15,00
Mensalidade Associação	07/2018	30/07/2018	15,00	0,00	0,00	0,00	15,00
Mensalidade Associação	08/2018	30/08/2018	15,00	0,00	0,00	0,00	15,00
Mensalidade Associação	09/2018	30/09/2018	15,00	0,00	0,00	0,00	15,00
Mensalidade Associação	10/2018	30/10/2018	15,00	0,00	0,00	0,00	15,00
Mensalidade Associação	11/2018	30/11/2018	15,00	0,00	0,00	0,00	15,00
Mensalidade Associação	12/2018	30/12/2018	15,00	0,00	0,00	0,00	15,00
Mensalidade Associação	01/2019	30/01/2019	15,00	0,00	0,00	0,00	15,00
Mensalidade Associação	02/2019	28/02/2019	15,00	0,00	0,00	0,00	15,00
Mensalidade Associação	03/2019	28/03/2019	15,00	0,00	0,00	0,00	15,00
Mensalidade Associação	04/2019	28/04/2019	15,00	0,00	0,00	0,00	15,00
Total MDEUS/26:			1.206,25	0,00	0,00	0,00	1.208,25
MDEUS/27							
JOSE RAFAEL DA SILVA							
Mensalidade Associação	11/2018	10/11/2018	15,00	0,00	0,00	0,00	15,00
Total MDEUS/27:			15,00	0,00	0,00	0,00	15,00
MDEUS/28							
JOSE VICENTE BORGES DE A JUNIOR							
Mensalidade Associação	09/2017	20/09/2017	15,00	0,00	0,00	0,00	15,00
Mensalidade Associação	10/2017	20/10/2017	15,00	0,00	0,00	0,00	15,00
Mensalidade Associação	12/2017	20/12/2017	15,00	0,00	0,00	0,00	15,00
Mensalidade Associação	02/2018	20/02/2018	15,00	0,00	0,00	0,00	15,00
Mensalidade Associação	03/2018	20/03/2018	15,00	0,00	0,00	0,00	15,00
Mensalidade Associação	05/2018	20/05/2018	15,00	0,00	0,00	0,00	15,00
Mensalidade Associação	06/2018	20/06/2018	15,00	0,00	0,00	0,00	15,00
Mensalidade Associação	10/2018	20/10/2018	15,00	0,00	0,00	0,00	15,00
Mensalidade Associação	11/2018	20/11/2018	15,00	0,00	0,00	0,00	15,00
Mensalidade Associação	12/2018	20/12/2018	15,00	0,00	0,00	0,00	15,00
Mensalidade Associação	01/2019	20/01/2019	15,00	0,00	0,00	0,00	15,00
Mensalidade Associação	04/2019	20/04/2019	15,00	0,00	0,00	0,00	15,00
Total MDEUS/28:			180,00	0,00	0,00	0,00	180,00
MDEUS/29							
IVAN MARIANO BORGES							
Mensalidade Associação	01/2011	30/01/2011	31,84	0,00	0,00	0,00	31,84
Mensalidade Associação	02/2011	28/02/2011	31,84	0,00	0,00	0,00	31,84
Mensalidade Associação	03/2011	30/03/2011	31,84	0,00	0,00	0,00	31,84
Mensalidade Associação	04/2011	30/04/2011	31,84	0,00	0,00	0,00	31,84
Mensalidade Associação	05/2011	30/05/2011	31,84	0,00	0,00	0,00	31,84
Mensalidade Associação	06/2011	30/06/2011	31,84	0,00	0,00	0,00	31,84
Mensalidade Associação	07/2011	30/07/2011	31,84	0,00	0,00	0,00	31,84
Mensalidade Associação	08/2011	30/08/2011	31,84	0,00	0,00	0,00	31,84

AMOB ASSOCIAÇÃO

Inadimplência até 30/04/2019 para contas emitidas, sub judice² e baixadas*

Mês: todos Unidade: todas Grupo/Classe: todas Cobrança: todas

Correção: não aplicada Multa: não aplicada Juros: não aplicados Data Base: 18/02/2020

Obs: Podem existir contas baixadas ou acordadas que se encontravam em aberto em 30/04/2019.

Unidade	Mês Ref	Vencimento	Valor	Juros	Multa	Correção	Proj. Rec.
Mensalidade Associação	09/2011	30/09/2011	31,84	0,00	0,00	0,00	31,84
Mensalidade Associação	10/2011	30/10/2011	31,84	0,00	0,00	0,00	31,84
Mensalidade Associação	11/2011	30/11/2011	31,84	0,00	0,00	0,00	31,84
Mensalidade Associação	12/2011	30/12/2011	31,84	0,00	0,00	0,00	31,84
Mensalidade Associação	01/2012	30/01/2012	31,84	0,00	0,00	0,00	31,84
Mensalidade Associação	02/2012	28/02/2012	31,84	0,00	0,00	0,00	31,84
Mensalidade Associação	03/2012	30/03/2012	31,84	0,00	0,00	0,00	31,84
Taxa Parcelamento Lote	03/2012	30/03/2012	312,08	0,00	0,00	0,00	312,08
Mensalidade Associação	04/2012	30/04/2012	31,84	0,00	0,00	0,00	31,84
Taxa Parcelamento Lote	04/2012	30/04/2012	312,08	0,00	0,00	0,00	312,08
Mensalidade Associação	05/2012	30/05/2012	31,84	0,00	0,00	0,00	31,84
Taxa Parcelamento Lote	05/2012	30/05/2012	312,08	0,00	0,00	0,00	312,08
Mensalidade Associação	06/2012	30/06/2012	31,84	0,00	0,00	0,00	31,84
Taxa Parcelamento Lote	06/2012	30/06/2012	312,08	0,00	0,00	0,00	312,08
Mensalidade Associação	07/2012	30/07/2012	31,84	0,00	0,00	0,00	31,84
Taxa Parcelamento Lote	07/2012	30/07/2012	312,08	0,00	0,00	0,00	312,08
Mensalidade Associação	08/2012	30/08/2012	31,84	0,00	0,00	0,00	31,84
Taxa Parcelamento Lote	08/2012	30/08/2012	312,08	0,00	0,00	0,00	312,08
Mensalidade Associação	09/2012	30/09/2012	31,84	0,00	0,00	0,00	31,84
Taxa Parcelamento Lote	09/2012	30/09/2012	312,08	0,00	0,00	0,00	312,08
Mensalidade Associação	10/2012	30/10/2012	50,00	0,00	0,00	0,00	50,00
Mensalidade Associação	04/2013	30/04/2013	50,00	0,00	0,00	0,00	50,00
Mensalidade Associação	05/2013	30/05/2013	50,00	0,00	0,00	0,00	50,00
Mensalidade Associação	06/2013	30/06/2013	50,00	0,00	0,00	0,00	50,00
Mensalidade Associação	07/2013	30/07/2013	50,00	0,00	0,00	0,00	50,00
Mensalidade Associação	08/2013	30/08/2013	50,00	0,00	0,00	0,00	50,00
Mensalidade Associação	09/2013	30/09/2013	50,00	0,00	0,00	0,00	50,00
Mensalidade Associação	10/2013	30/10/2013	50,00	0,00	0,00	0,00	50,00
Mensalidade Associação	11/2013	30/11/2013	50,00	0,00	0,00	0,00	50,00
Mensalidade Associação	01/2014	30/01/2014	50,00	0,00	0,00	0,00	50,00
Mensalidade Associação	03/2014	30/03/2014	50,00	0,00	0,00	0,00	50,00
Mensalidade Associação	09/2015	30/09/2015	50,00	0,00	0,00	0,00	50,00
Mensalidade Associação	02/2016	28/02/2016	55,00	0,00	0,00	0,00	55,00
Mensalidade Associação	05/2016	30/05/2016	130,00	0,00	0,00	0,00	130,00
Ressarcimento	11/2016	30/11/2016	6,75	0,00	0,00	0,00	6,75
Mensalidade Associação	11/2016	30/11/2016	15,00	0,00	0,00	0,00	15,00
Taxa Ordinária	11/2016	30/11/2016	42,25	0,00	0,00	0,00	42,25
Mensalidade Associação	02/2017	28/02/2017	15,00	0,00	0,00	0,00	15,00
Mensalidade Associação	05/2017	30/05/2017	15,00	0,00	0,00	0,00	15,00
Mensalidade Associação	06/2017	30/06/2017	15,00	0,00	0,00	0,00	15,00
Mensalidade Associação	07/2017	30/07/2017	15,00	0,00	0,00	0,00	15,00
Mensalidade Associação	08/2017	30/08/2017	15,00	0,00	0,00	0,00	15,00
Mensalidade Associação	10/2017	30/10/2017	15,00	0,00	0,00	0,00	15,00
Mensalidade Associação	07/2018	30/07/2018	15,00	0,00	0,00	0,00	15,00
Mensalidade Associação	09/2018	30/09/2018	15,00	0,00	0,00	0,00	15,00
Mensalidade Associação	12/2018	30/12/2018	15,00	0,00	0,00	0,00	15,00
Mensalidade Associação	02/2019	28/02/2019	15,00	0,00	0,00	0,00	15,00
Total MDEUS/29:			3.852,20	0,00	0,00	0,00	3.852,20
MDEUS/30							
RALFAM PORTELA							
Mensalidade Associação	11/2018	20/11/2018	15,00	0,00	0,00	0,00	15,00
Total MDEUS/30:			15,00	0,00	0,00	0,00	15,00
MDEUS/32							
JULIANA RABELO							
Mensalidade Associação	07/2017	20/07/2017	15,00	0,00	0,00	0,00	15,00
Mensalidade Associação	08/2017	20/08/2017	15,00	0,00	0,00	0,00	15,00
Mensalidade Associação	09/2017	20/09/2017	15,00	0,00	0,00	0,00	15,00
Mensalidade Associação	11/2017	20/11/2017	15,00	0,00	0,00	0,00	15,00
Mensalidade Associação	12/2017	20/12/2017	15,00	0,00	0,00	0,00	15,00
Mensalidade Associação	02/2018	20/02/2018	15,00	0,00	0,00	0,00	15,00
Mensalidade Associação	03/2018	20/03/2018	15,00	0,00	0,00	0,00	15,00
Mensalidade Associação	06/2018	20/06/2018	15,00	0,00	0,00	0,00	15,00
Mensalidade Associação	07/2018	20/07/2018	15,00	0,00	0,00	0,00	15,00
Mensalidade Associação	08/2018	20/08/2018	15,00	0,00	0,00	0,00	15,00
Mensalidade Associação	09/2018	20/09/2018	15,00	0,00	0,00	0,00	15,00
Mensalidade Associação	10/2018	20/10/2018	15,00	0,00	0,00	0,00	15,00
Mensalidade Associação	11/2018	20/11/2018	15,00	0,00	0,00	0,00	15,00
Mensalidade Associação	12/2018	20/12/2018	15,00	0,00	0,00	0,00	15,00
Mensalidade Associação	01/2019	20/01/2019	15,00	0,00	0,00	0,00	15,00
Mensalidade Associação	03/2019	20/03/2019	15,00	0,00	0,00	0,00	15,00
Mensalidade Associação	04/2019	20/04/2019	15,00	0,00	0,00	0,00	15,00
Total MDEUS/32:			255,00	0,00	0,00	0,00	255,00

AMOB ASSOCIAÇÃO

Inadimplência até 30/04/2019 para contas emitidas, sub judice^o e baixadas^a

Mês: todos Unidade: todas Grupo/Classe: todas Cobrança: todas

Correção: não aplicada Multa: não aplicada Juros: não aplicados Data Base: 18/02/2020

Obs: Podem existir contas baixadas ou acordadas que se encontravam em aberto em 30/04/2019.

Unidade	Mês Ref	Vencimento	Valor	Juros	Multa	Correção	Proj. Rec.
MDEUS/33							
MARIA CONCEIÇÃO TEIXEIRA DE CAMARGO							
Mensalidade Associação	05/2017	20/05/2017	15,00	0,00	0,00	0,00	15,00
Mensalidade Associação	06/2017	20/06/2017	15,00	0,00	0,00	0,00	15,00
Mensalidade Associação	07/2017	20/07/2017	15,00	0,00	0,00	0,00	15,00
Mensalidade Associação	08/2017	20/08/2017	15,00	0,00	0,00	0,00	15,00
Mensalidade Associação	09/2017	20/09/2017	15,00	0,00	0,00	0,00	15,00
Mensalidade Associação	10/2017	20/10/2017	15,00	0,00	0,00	0,00	15,00
Mensalidade Associação	11/2017	20/11/2017	15,00	0,00	0,00	0,00	15,00
Mensalidade Associação	12/2017	20/12/2017	15,00	0,00	0,00	0,00	15,00
Mensalidade Associação	01/2018	20/01/2018	15,00	0,00	0,00	0,00	15,00
Mensalidade Associação	02/2018	20/02/2018	15,00	0,00	0,00	0,00	15,00
Mensalidade Associação	03/2018	20/03/2018	15,00	0,00	0,00	0,00	15,00
Mensalidade Associação	04/2018	20/04/2018	15,00	0,00	0,00	0,00	15,00
Mensalidade Associação	05/2018	20/05/2018	15,00	0,00	0,00	0,00	15,00
Mensalidade Associação	06/2018	20/06/2018	15,00	0,00	0,00	0,00	15,00
Mensalidade Associação	07/2018	20/07/2018	15,00	0,00	0,00	0,00	15,00
Mensalidade Associação	08/2018	20/08/2018	15,00	0,00	0,00	0,00	15,00
Mensalidade Associação	09/2018	20/09/2018	15,00	0,00	0,00	0,00	15,00
Mensalidade Associação	10/2018	20/10/2018	15,00	0,00	0,00	0,00	15,00
Mensalidade Associação	11/2018	20/11/2018	15,00	0,00	0,00	0,00	15,00
Mensalidade Associação	12/2018	20/12/2018	15,00	0,00	0,00	0,00	15,00
Mensalidade Associação	01/2019	20/01/2019	15,00	0,00	0,00	0,00	15,00
Mensalidade Associação	02/2019	20/02/2019	15,00	0,00	0,00	0,00	15,00
Mensalidade Associação	03/2019	20/03/2019	15,00	0,00	0,00	0,00	15,00
Mensalidade Associação	04/2019	20/04/2019	15,00	0,00	0,00	0,00	15,00
Total MDEUS/33:			360,00	0,00	0,00	0,00	360,00
MDEUS/34							
NEY DE OLIVEIRA FILHO							
Mensalidade Associação	04/2019	20/04/2019	15,00	0,00	0,00	0,00	15,00
Total MDEUS/34:			15,00	0,00	0,00	0,00	15,00
MDEUS/35							
THIAGO VIEIRA DE AZEVEDO							
Mensalidade Associação	10/2017	20/10/2017	15,00	0,00	0,00	0,00	15,00
Mensalidade Associação	05/2018	20/05/2018	15,00	0,00	0,00	0,00	15,00
Mensalidade Associação	06/2018	20/06/2018	15,00	0,00	0,00	0,00	15,00
Mensalidade Associação	07/2018	20/07/2018	15,00	0,00	0,00	0,00	15,00
Mensalidade Associação	10/2018	20/10/2018	15,00	0,00	0,00	0,00	15,00
Mensalidade Associação	11/2018	20/11/2018	15,00	0,00	0,00	0,00	15,00
Mensalidade Associação	02/2019	20/02/2019	15,00	0,00	0,00	0,00	15,00
Mensalidade Associação	03/2019	20/03/2019	15,00	0,00	0,00	0,00	15,00
Total MDEUS/35:			120,00	0,00	0,00	0,00	120,00
MDEUS/47							
RIAN DIEGO AMADO DA SILVA							
Mensalidade Associação	11/2017	10/11/2017	15,00	0,00	0,00	0,00	15,00
Total MDEUS/47:			15,00	0,00	0,00	0,00	15,00
MDEUS/49,MDEUS/53,MDEUS/55,MDEUS/57,MDEUS/59							
WILSON PAULO FIALHO FELIX							
Acordo (01/12)	05/2017	30/05/2017	2.197,16	0,00	0,00	0,00	2.197,16
Acordo (02/12)	06/2017	30/06/2017	2.197,16	0,00	0,00	0,00	2.197,16
Acordo (03/12)	07/2017	30/07/2017	2.197,16	0,00	0,00	0,00	2.197,16
Acordo (04/12)	08/2017	30/08/2017	2.197,16	0,00	0,00	0,00	2.197,16
Acordo (05/12)	09/2017	30/09/2017	2.197,16	0,00	0,00	0,00	2.197,16
Acordo (06/12)	10/2017	30/10/2017	2.197,16	0,00	0,00	0,00	2.197,16
Acordo (07/12)	11/2017	30/11/2017	2.197,16	0,00	0,00	0,00	2.197,16
Acordo (08/12)	12/2017	30/12/2017	2.197,16	0,00	0,00	0,00	2.197,16
Acordo (09/12)	01/2018	30/01/2018	2.197,16	0,00	0,00	0,00	2.197,16
Acordo (10/12)	02/2018	28/02/2018	2.197,16	0,00	0,00	0,00	2.197,16
Acordo (11/12)	03/2018	30/03/2018	2.197,16	0,00	0,00	0,00	2.197,16
Acordo (12/12)	04/2018	30/04/2018	2.197,16	0,00	0,00	0,00	2.197,16
Total MDEUS/49,MDEUS/53,MDEUS/55,MDEUS/57,MDEUS/59:			26.365,92	0,00	0,00	0,00	26.365,92
MDEUS/51							
HELIO FRANCISCO M MIRANDA							
Mensalidade Associação	05/2018	20/05/2018	15,00	0,00	0,00	0,00	15,00
Mensalidade Associação	04/2019	20/04/2019	15,00	0,00	0,00	0,00	15,00
Total MDEUS/51:			30,00	0,00	0,00	0,00	30,00
MDEUS/51							
MARCEL CLAUDIO SANTANA							
Acordo	08/2016	20/08/2016	35,34	0,00	0,00	0,00	35,34
Mensalidade Associação	10/2016	20/10/2016	15,00	0,00	0,00	0,00	15,00
Acordo	10/2016	20/10/2016	35,34	0,00	0,00	0,00	35,34

AMOB ASSOCIAÇÃO

Inadimplência até 30/04/2019 para contas emitidas, sub judice* e baixadas*

Mês: todos Unidade: todas Grupo/Classe: todas Cobrança: todas

Correção: não aplicada Multa: não aplicada Juros: não aplicados Data Base: 18/02/2020

Obs: Podem existir contas baixadas ou acordadas que se encontravam em aberto em 30/04/2019.

Unidade	Mês Ref	Vencimento	Valor	Juros	Multa	Correção	Proj. Rec.
Taxa Ordinária	10/2016	20/10/2016	40,00	0,00	0,00	0,00	40,00
Acordo	11/2016	20/11/2016	35,34	0,00	0,00	0,00	35,34
Acordo	12/2016	20/12/2016	35,34	0,00	0,00	0,00	35,34
Mensalidade Associação	01/2017	20/01/2017	15,00	0,00	0,00	0,00	15,00
Acordo	01/2017	20/01/2017	35,34	0,00	0,00	0,00	35,34
Mensalidade Associação	02/2017	20/02/2017	15,00	0,00	0,00	0,00	15,00
Acordo	02/2017	20/02/2017	35,34	0,00	0,00	0,00	35,34
Mensalidade Associação	03/2017	20/03/2017	15,00	0,00	0,00	0,00	15,00
Acordo	03/2017	20/03/2017	35,34	0,00	0,00	0,00	35,34
Mensalidade Associação	04/2017	20/04/2017	15,00	0,00	0,00	0,00	15,00
Mensalidade Associação	05/2017	20/05/2017	15,00	0,00	0,00	0,00	15,00
Mensalidade Associação	06/2017	20/06/2017	15,00	0,00	0,00	0,00	15,00
Mensalidade Associação	07/2017	20/07/2017	15,00	0,00	0,00	0,00	15,00
Mensalidade Associação	08/2017	20/08/2017	15,00	0,00	0,00	0,00	15,00
Mensalidade Associação	09/2017	20/09/2017	15,00	0,00	0,00	0,00	15,00
Mensalidade Associação	10/2017	20/10/2017	15,00	0,00	0,00	0,00	15,00
Mensalidade Associação	11/2017	20/11/2017	15,00	0,00	0,00	0,00	15,00
Mensalidade Associação	12/2017	20/12/2017	15,00	0,00	0,00	0,00	15,00
Mensalidade Associação	01/2018	20/01/2018	15,00	0,00	0,00	0,00	15,00
Mensalidade Associação	02/2018	20/02/2018	15,00	0,00	0,00	0,00	15,00
Mensalidade Associação	03/2018	20/03/2018	15,00	0,00	0,00	0,00	15,00
Mensalidade Associação	04/2018	20/04/2018	15,00	0,00	0,00	0,00	15,00
Mensalidade Associação	05/2018	20/05/2018	15,00	0,00	0,00	0,00	15,00
Mensalidade Associação	06/2018	20/06/2018	15,00	0,00	0,00	0,00	15,00
Mensalidade Associação	07/2018	20/07/2018	15,00	0,00	0,00	0,00	15,00
Mensalidade Associação	08/2018	20/08/2018	15,00	0,00	0,00	0,00	15,00
Mensalidade Associação	09/2018	20/09/2018	15,00	0,00	0,00	0,00	15,00
Mensalidade Associação	10/2018	20/10/2018	15,00	0,00	0,00	0,00	15,00
Mensalidade Associação	11/2018	20/11/2018	15,00	0,00	0,00	0,00	15,00
Mensalidade Associação	12/2018	20/12/2018	15,00	0,00	0,00	0,00	15,00
Mensalidade Associação	01/2019	20/01/2019	15,00	0,00	0,00	0,00	15,00
Mensalidade Associação	02/2019	20/02/2019	15,00	0,00	0,00	0,00	15,00
Mensalidade Associação	03/2019	20/03/2019	15,00	0,00	0,00	0,00	15,00
Mensalidade Associação	04/2019	20/04/2019	15,00	0,00	0,00	0,00	15,00
Total MDEUS/61:			722,38	0,00	0,00	0,00	722,38
PAMOB/01							
Elyza América Rabelo Tazaki							
Mensalidade Associação	02/2017	20/02/2017	15,00	0,00	0,00	0,00	15,00
Total PAMOB/01:			15,00	0,00	0,00	0,00	15,00
PAMOB/02							
JOSE GALVÃO SILVA OLIVEIRA							
Acordo (01/01)	02/2019	26/02/2019	15,45	0,00	0,00	0,00	15,45
Mensalidade Associação	03/2019	20/03/2019	15,00	0,00	0,00	0,00	15,00
Mensalidade Associação	04/2019	20/04/2019	15,00	0,00	0,00	0,00	15,00
Total PAMOB/02:			45,45	0,00	0,00	0,00	45,45
PAMOB/04							
SOLANGE APARECIDA P. LOURENCAO							
Mensalidade Associação	03/2017	20/03/2017	15,00	0,00	0,00	0,00	15,00
Mensalidade Associação	04/2017	20/04/2017	15,00	0,00	0,00	0,00	15,00
Mensalidade Associação	05/2017	20/05/2017	15,00	0,00	0,00	0,00	15,00
Mensalidade Associação	07/2017	20/07/2017	15,00	0,00	0,00	0,00	15,00
Mensalidade Associação	08/2017	20/08/2017	15,00	0,00	0,00	0,00	15,00
Mensalidade Associação	09/2017	20/09/2017	15,00	0,00	0,00	0,00	15,00
Mensalidade Associação	10/2017	20/10/2017	15,00	0,00	0,00	0,00	15,00
Mensalidade Associação	11/2017	20/11/2017	15,00	0,00	0,00	0,00	15,00
Mensalidade Associação	12/2017	20/12/2017	15,00	0,00	0,00	0,00	15,00
Mensalidade Associação	01/2018	20/01/2018	15,00	0,00	0,00	0,00	15,00
Mensalidade Associação	02/2018	20/02/2018	15,00	0,00	0,00	0,00	15,00
Mensalidade Associação	03/2018	20/03/2018	15,00	0,00	0,00	0,00	15,00
Mensalidade Associação	04/2018	20/04/2018	15,00	0,00	0,00	0,00	15,00
Mensalidade Associação	05/2018	20/05/2018	15,00	0,00	0,00	0,00	15,00
Mensalidade Associação	06/2018	20/06/2018	15,00	0,00	0,00	0,00	15,00
Mensalidade Associação	07/2018	20/07/2018	15,00	0,00	0,00	0,00	15,00
Mensalidade Associação	08/2018	20/08/2018	15,00	0,00	0,00	0,00	15,00
Mensalidade Associação	09/2018	20/09/2018	15,00	0,00	0,00	0,00	15,00
Mensalidade Associação	10/2018	20/10/2018	15,00	0,00	0,00	0,00	15,00
Mensalidade Associação	11/2018	20/11/2018	15,00	0,00	0,00	0,00	15,00
Mensalidade Associação	12/2018	20/12/2018	15,00	0,00	0,00	0,00	15,00
Mensalidade Associação	01/2019	20/01/2019	15,00	0,00	0,00	0,00	15,00
Mensalidade Associação	02/2019	20/02/2019	15,00	0,00	0,00	0,00	15,00
Mensalidade Associação	03/2019	20/03/2019	15,00	0,00	0,00	0,00	15,00
Mensalidade Associação	04/2019	20/04/2019	15,00	0,00	0,00	0,00	15,00

AMOB ASSOCIAÇÃO

Inadimplência até 30/04/2019 para contas emitidas, sub judice* e baixadas*

Mês: todos Unidade: todas Grupo/Classe: todas Cobrança: todas

Correção: não aplicada Multa: não aplicada Juros: não aplicados Data Base: 18/02/2020

Obs: Podem existir contas baixadas ou acordadas que se encontravam em aberto em 30/04/2019.

Unidade	Mês Ref	Vencimento	Valor	Juros	Multa	Correção	Proj. Rec.
Total 'PAMOB/04':			375,00	0,00	0,00	0,00	375,00
PAMOB/06							
GUSTAVO PEREIRA COSTA							
Mensalidade Associação	11/2018	20/11/2018	15,00	0,00	0,00	0,00	15,00
Total 'PAMOB/06':			15,00	0,00	0,00	0,00	15,00
PAMOB/09							
ISSAN OUTEIRAL							
Mensalidade Associação	08/2016	30/08/2016	15,00	0,00	0,00	0,00	15,00
Mensalidade Associação	01/2017	30/01/2017	15,00	0,00	0,00	0,00	15,00
Mensalidade Associação	10/2017	30/10/2017	15,00	0,00	0,00	0,00	15,00
Mensalidade Associação	04/2018	28/04/2018	15,00	0,00	0,00	0,00	15,00
Mensalidade Associação	08/2018	30/08/2018	15,00	0,00	0,00	0,00	15,00
Mensalidade Associação	09/2018	30/09/2018	15,00	0,00	0,00	0,00	15,00
Mensalidade Associação	10/2018	30/10/2018	15,00	0,00	0,00	0,00	15,00
Mensalidade Associação	11/2018	30/11/2018	15,00	0,00	0,00	0,00	15,00
Mensalidade Associação	01/2019	30/01/2019	15,00	0,00	0,00	0,00	15,00
Mensalidade Associação	03/2019	28/03/2019	15,00	0,00	0,00	0,00	15,00
Mensalidade Associação	04/2019	28/04/2019	15,00	0,00	0,00	0,00	15,00
Total 'PAMOB/09':			165,00	0,00	0,00	0,00	165,00
PAMOB/12							
PABLO ACASSIO SOUSA MELLO							
Mensalidade Associação	06/2018	20/06/2018	15,00	0,00	0,00	0,00	15,00
Total 'PAMOB/12':			15,00	0,00	0,00	0,00	15,00
PELOI/01							
GRYECOS ATTOM VALENTE LOUREIRO							
Acordo (01/01)	08/2017	29/08/2017	463,27	0,00	0,00	0,00	463,27
Total 'PELOI/01':			463,27	0,00	0,00	0,00	463,27
PELOI/06							
LARISSA RATHGE RANGEL PEREIRA							
Mensalidade Associação	08/2016	20/08/2016	15,00	0,00	0,00	0,00	15,00
Taxa Ordinária	08/2016	20/08/2016	40,00	0,00	0,00	0,00	40,00
Mensalidade Associação	01/2017	20/01/2017	15,00	0,00	0,00	0,00	15,00
Mensalidade Associação	02/2017	20/02/2017	15,00	0,00	0,00	0,00	15,00
Mensalidade Associação	03/2017	20/03/2017	15,00	0,00	0,00	0,00	15,00
Mensalidade Associação	05/2017	20/05/2017	15,00	0,00	0,00	0,00	15,00
Mensalidade Associação	08/2017	20/08/2017	15,00	0,00	0,00	0,00	15,00
Mensalidade Associação	09/2017	20/09/2017	15,00	0,00	0,00	0,00	15,00
Mensalidade Associação	10/2017	20/10/2017	15,00	0,00	0,00	0,00	15,00
Mensalidade Associação	02/2018	20/02/2018	15,00	0,00	0,00	0,00	15,00
Mensalidade Associação	03/2018	20/03/2018	15,00	0,00	0,00	0,00	15,00
Mensalidade Associação	07/2018	20/07/2018	15,00	0,00	0,00	0,00	15,00
Mensalidade Associação	08/2018	20/08/2018	15,00	0,00	0,00	0,00	15,00
Mensalidade Associação	09/2018	20/09/2018	15,00	0,00	0,00	0,00	15,00
Mensalidade Associação	10/2018	20/10/2018	15,00	0,00	0,00	0,00	15,00
Mensalidade Associação	11/2018	20/11/2018	15,00	0,00	0,00	0,00	15,00
Mensalidade Associação	12/2018	20/12/2018	15,00	0,00	0,00	0,00	15,00
Mensalidade Associação	01/2019	20/01/2019	15,00	0,00	0,00	0,00	15,00
Mensalidade Associação	02/2019	20/02/2019	15,00	0,00	0,00	0,00	15,00
Mensalidade Associação	03/2019	20/03/2019	15,00	0,00	0,00	0,00	15,00
Total 'PELOI/06':			325,00	0,00	0,00	0,00	325,00
PELOI/08							
Anderson Celso Torres							
Mensalidade Associação	01/2018	30/01/2018	15,00	0,00	0,00	0,00	15,00
Mensalidade Associação	02/2018	28/02/2018	15,00	0,00	0,00	0,00	15,00
Mensalidade Associação	03/2018	28/03/2018	15,00	0,00	0,00	0,00	15,00
Mensalidade Associação	04/2018	28/04/2018	15,00	0,00	0,00	0,00	15,00
Mensalidade Associação	05/2018	28/05/2018	15,00	0,00	0,00	0,00	15,00
Mensalidade Associação	06/2018	30/06/2018	15,00	0,00	0,00	0,00	15,00
Mensalidade Associação	07/2018	30/07/2018	15,00	0,00	0,00	0,00	15,00
Mensalidade Associação	08/2018	30/08/2018	15,00	0,00	0,00	0,00	15,00
Mensalidade Associação	09/2018	30/09/2018	15,00	0,00	0,00	0,00	15,00
Mensalidade Associação	10/2018	30/10/2018	15,00	0,00	0,00	0,00	15,00
Total 'PELOI/08':			150,00	0,00	0,00	0,00	150,00
PELOI/10							
CONCEIÇÃO DE MARIA ALBUQUERQUE							
Mensalidade Associação	03/2018	20/03/2018	15,00	0,00	0,00	0,00	15,00
Mensalidade Associação	04/2018	20/04/2018	15,00	0,00	0,00	0,00	15,00
Mensalidade Associação	05/2018	20/05/2018	15,00	0,00	0,00	0,00	15,00
Mensalidade Associação	06/2018	20/06/2018	15,00	0,00	0,00	0,00	15,00
Mensalidade Associação	11/2018	20/11/2018	15,00	0,00	0,00	0,00	15,00
Mensalidade Associação	12/2018	20/12/2018	15,00	0,00	0,00	0,00	15,00
Mensalidade Associação	01/2019	20/01/2019	15,00	0,00	0,00	0,00	15,00

AMOB ASSOCIAÇÃO

Inadimplência até 30/04/2019 para contas emitidas, sub judice* e baixadas*

Mês: todos Unidade: todas Grupo/Classe: todas Cobrança: todas

Correção: não aplicada Multa: não aplicada Juros: não aplicados Data Base: 18/02/2020

Obs: Podem existir contas baixadas ou acordadas que se encontravam em aberto em 30/04/2019.

Unidade	Mês Ref	Vencimento	Valor	Juros	Multa	Correção	Proj. Rec.
Total 'PELOI/10':			105,00	0,00	0,00	0,00	105,00
PELOI/13							
BRUNA DELATORRES G DE C. PACHECO							
Mensalidade Associação	01/2017	20/01/2017	15,00	0,00	0,00	0,00	15,00
Mensalidade Associação	02/2017	20/02/2017	15,00	0,00	0,00	0,00	15,00
Acordo	03/2017	10/03/2017	52,88	0,00	0,00	0,00	52,88
Mensalidade Associação	03/2017	20/03/2017	15,00	0,00	0,00	0,00	15,00
Acordo	04/2017	10/04/2017	52,88	0,00	0,00	0,00	52,88
Mensalidade Associação	04/2017	20/04/2017	15,00	0,00	0,00	0,00	15,00
Acordo	05/2017	10/05/2017	52,88	0,00	0,00	0,00	52,88
Mensalidade Associação	05/2017	20/05/2017	15,00	0,00	0,00	0,00	15,00
Mensalidade Associação	06/2017	20/06/2017	15,00	0,00	0,00	0,00	15,00
Acordo	07/2017	10/07/2017	52,88	0,00	0,00	0,00	52,88
Mensalidade Associação	07/2017	20/07/2017	15,00	0,00	0,00	0,00	15,00
Acordo	08/2017	10/08/2017	52,88	0,00	0,00	0,00	52,88
Mensalidade Associação	08/2017	20/08/2017	15,00	0,00	0,00	0,00	15,00
Acordo	09/2017	10/09/2017	52,88	0,00	0,00	0,00	52,88
Mensalidade Associação	09/2017	20/09/2017	15,00	0,00	0,00	0,00	15,00
Acordo	10/2017	10/10/2017	52,88	0,00	0,00	0,00	52,88
Mensalidade Associação	10/2017	20/10/2017	15,00	0,00	0,00	0,00	15,00
Acordo	11/2017	10/11/2017	52,88	0,00	0,00	0,00	52,88
Mensalidade Associação	11/2017	20/11/2017	15,00	0,00	0,00	0,00	15,00
Acordo	12/2017	10/12/2017	52,88	0,00	0,00	0,00	52,88
Mensalidade Associação	12/2017	20/12/2017	15,00	0,00	0,00	0,00	15,00
Acordo	01/2018	10/01/2018	52,88	0,00	0,00	0,00	52,88
Mensalidade Associação	01/2018	20/01/2018	15,00	0,00	0,00	0,00	15,00
Acordo	02/2018	10/02/2018	52,88	0,00	0,00	0,00	52,88
Mensalidade Associação	02/2018	20/02/2018	15,00	0,00	0,00	0,00	15,00
Mensalidade Associação	07/2018	20/07/2018	15,00	0,00	0,00	0,00	15,00
Mensalidade Associação	08/2018	20/08/2018	15,00	0,00	0,00	0,00	15,00
Mensalidade Associação	09/2018	20/09/2018	15,00	0,00	0,00	0,00	15,00
Mensalidade Associação	10/2018	20/10/2018	15,00	0,00	0,00	0,00	15,00
Mensalidade Associação	01/2019	20/01/2019	15,00	0,00	0,00	0,00	15,00
Mensalidade Associação	02/2019	20/02/2019	15,00	0,00	0,00	0,00	15,00
Mensalidade Associação	04/2019	20/04/2019	15,00	0,00	0,00	0,00	15,00
Total 'PELOI/13':			866,68	0,00	0,00	0,00	866,68
PELOI/17							
SANDRA MARY DE MELO COELHO							
Mensalidade Associação	01/2018	20/01/2018	15,00	0,00	0,00	0,00	15,00
Mensalidade Associação	02/2018	20/02/2018	15,00	0,00	0,00	0,00	15,00
Acordo Extra Judicial (03/36)	03/2018	10/03/2018	19,20	0,00	0,00	0,00	19,20
Mensalidade Associação	03/2018	20/03/2018	15,00	0,00	0,00	0,00	15,00
Mensalidade Associação	04/2018	20/04/2018	15,00	0,00	0,00	0,00	15,00
Mensalidade Associação	05/2018	20/05/2018	15,00	0,00	0,00	0,00	15,00
Mensalidade Associação	07/2018	20/07/2018	15,00	0,00	0,00	0,00	15,00
Mensalidade Associação	08/2018	20/08/2018	15,00	0,00	0,00	0,00	15,00
Mensalidade Associação	09/2018	20/09/2018	15,00	0,00	0,00	0,00	15,00
Mensalidade Associação	10/2018	20/10/2018	15,00	0,00	0,00	0,00	15,00
Acordo Extra Judicial (11/36)	11/2018	10/11/2018	49,16	0,00	0,00	0,00	49,16
Mensalidade Associação	11/2018	20/11/2018	15,00	0,00	0,00	0,00	15,00
Acordo Extra Judicial (12/36)	12/2018	10/12/2018	49,16	0,00	0,00	0,00	49,16
Mensalidade Associação	12/2018	20/12/2018	15,00	0,00	0,00	0,00	15,00
Mensalidade Associação	02/2019	20/02/2019	15,00	0,00	0,00	0,00	15,00
Acordo Extra Judicial (15/36)	03/2019	10/03/2019	49,16	0,00	0,00	0,00	49,16
Mensalidade Associação	03/2019	20/03/2019	15,00	0,00	0,00	0,00	15,00
Acordo Extra Judicial (16/36)	04/2019	10/04/2019	49,16	0,00	0,00	0,00	49,16
Mensalidade Associação	04/2019	20/04/2019	15,00	0,00	0,00	0,00	15,00
Total 'PELOI/17':			425,84	0,00	0,00	0,00	425,84
PELOI/20							
TATIANA C LIMA A MATOS RODRIGUES							
Mensalidade Associação	02/2017	20/02/2017	15,00	0,00	0,00	0,00	15,00
Mensalidade Associação	06/2017	20/06/2017	15,00	0,00	0,00	0,00	15,00
Mensalidade Associação	10/2017	20/10/2017	15,00	0,00	0,00	0,00	15,00
Mensalidade Associação	11/2017	20/11/2017	15,00	0,00	0,00	0,00	15,00
Mensalidade Associação	12/2017	20/12/2017	15,00	0,00	0,00	0,00	15,00
Mensalidade Associação	02/2018	20/02/2018	15,00	0,00	0,00	0,00	15,00
Mensalidade Associação	04/2018	20/04/2018	15,00	0,00	0,00	0,00	15,00
Mensalidade Associação	05/2018	20/05/2018	15,00	0,00	0,00	0,00	15,00
Mensalidade Associação	06/2018	20/06/2018	15,00	0,00	0,00	0,00	15,00
Mensalidade Associação	07/2018	20/07/2018	15,00	0,00	0,00	0,00	15,00
Mensalidade Associação	08/2018	20/08/2018	15,00	0,00	0,00	0,00	15,00
Mensalidade Associação	09/2018	20/09/2018	15,00	0,00	0,00	0,00	15,00

AMOB ASSOCIAÇÃO

Inadimplência até 30/04/2019 para contas emitidas, sub judice² e baixadas³

Mês: todos Unidade: todas Grupo/Classe: todas Cobrança: todas

Correção: não aplicada Multa: não aplicada Juros: não aplicados Data Base: 18/02/2020

Obs: Podem existir contas baixadas ou acordadas que se encontravam em aberto em 30/04/2019.

Unidade	Mês Ref	Vencimento	Valor	Juros	Multa	Correção	Proj. Rec.
Mensalidade Associação	10/2018	20/10/2018	15,00	0,00	0,00	0,00	15,00
Mensalidade Associação	11/2018	20/11/2018	15,00	0,00	0,00	0,00	15,00
Mensalidade Associação	01/2019	20/01/2019	15,00	0,00	0,00	0,00	15,00
Total 'PELOI/20':			225,00	0,00	0,00	0,00	225,00
PELOI/29							
MARIA INES NEPOMUCEDO							
Mensalidade Associação	09/2018	30/09/2018	15,00	0,00	0,00	0,00	15,00
Mensalidade Associação	10/2018	30/10/2018	15,00	0,00	0,00	0,00	15,00
Mensalidade Associação	11/2018	30/11/2018	15,00	0,00	0,00	0,00	15,00
Mensalidade Associação	12/2018	30/12/2018	15,00	0,00	0,00	0,00	15,00
Total 'PELOI/29':			60,00	0,00	0,00	0,00	60,00
PELOI/33							
FERNANDO DOS SANTOS SILVA							
Mensalidade Associação	11/2017	20/11/2017	15,00	0,00	0,00	0,00	15,00
Mensalidade Associação	03/2018	20/03/2018	15,00	0,00	0,00	0,00	15,00
Mensalidade Associação	11/2018	20/11/2018	15,00	0,00	0,00	0,00	15,00
Total 'PELOI/33':			45,00	0,00	0,00	0,00	45,00
PELOI/35							
PAULO SANTIAGO DOS SANTOS							
Mensalidade Associação	10/2018	20/10/2018	15,00	0,00	0,00	0,00	15,00
Total 'PELOI/35':			15,00	0,00	0,00	0,00	15,00
PELOI/37							
ALDO MONTEIRO BARBOZA							
Mensalidade Associação	11/2017	20/11/2017	15,00	0,00	0,00	0,00	15,00
Mensalidade Associação	12/2017	20/12/2017	15,00	0,00	0,00	0,00	15,00
Mensalidade Associação	01/2018	20/01/2018	15,00	0,00	0,00	0,00	15,00
Mensalidade Associação	02/2018	20/02/2018	15,00	0,00	0,00	0,00	15,00
Mensalidade Associação	03/2018	20/03/2018	15,00	0,00	0,00	0,00	15,00
Mensalidade Associação	04/2018	20/04/2018	15,00	0,00	0,00	0,00	15,00
Mensalidade Associação	05/2018	20/05/2018	15,00	0,00	0,00	0,00	15,00
Mensalidade Associação	06/2018	20/06/2018	15,00	0,00	0,00	0,00	15,00
Mensalidade Associação	07/2018	20/07/2018	15,00	0,00	0,00	0,00	15,00
Mensalidade Associação	08/2018	20/08/2018	15,00	0,00	0,00	0,00	15,00
Mensalidade Associação	09/2018	20/09/2018	15,00	0,00	0,00	0,00	15,00
Mensalidade Associação	10/2018	20/10/2018	15,00	0,00	0,00	0,00	15,00
Mensalidade Associação	11/2018	20/11/2018	15,00	0,00	0,00	0,00	15,00
Mensalidade Associação	03/2019	20/03/2019	15,00	0,00	0,00	0,00	15,00
Total 'PELOI/37':			210,00	0,00	0,00	0,00	210,00
PELOI/41							
ANTONIO ISIDRO DA SILVA FILHO							
Mensalidade Associação	09/2018	20/09/2018	15,00	0,00	0,00	0,00	15,00
Mensalidade Associação	12/2018	20/12/2018	15,00	0,00	0,00	0,00	15,00
Mensalidade Associação	03/2019	20/03/2019	15,00	0,00	0,00	0,00	15,00
Mensalidade Associação	04/2019	20/04/2019	15,00	0,00	0,00	0,00	15,00
Total 'PELOI/41':			60,00	0,00	0,00	0,00	60,00
PELOI/43							
MARCOS HENRIQUE P. HOMEM DE FARIA							
Mensalidade Associação	01/2019	20/01/2019	15,00	0,00	0,00	0,00	15,00
Total 'PELOI/43':			15,00	0,00	0,00	0,00	15,00
PELOI/47							
NELIO FERREIRA SANTANA							
Mensalidade Associação	08/2018	20/08/2018	15,00	0,00	0,00	0,00	15,00
Mensalidade Associação	09/2018	20/09/2018	15,00	0,00	0,00	0,00	15,00
Mensalidade Associação	10/2018	20/10/2018	15,00	0,00	0,00	0,00	15,00
Mensalidade Associação	11/2018	20/11/2018	15,00	0,00	0,00	0,00	15,00
Mensalidade Associação	12/2018	20/12/2018	15,00	0,00	0,00	0,00	15,00
Mensalidade Associação	01/2019	20/01/2019	15,00	0,00	0,00	0,00	15,00
Mensalidade Associação	02/2019	20/02/2019	15,00	0,00	0,00	0,00	15,00
Mensalidade Associação	03/2019	20/03/2019	15,00	0,00	0,00	0,00	15,00
Total 'PELOI/47':			120,00	0,00	0,00	0,00	120,00
PELOI/49							
JESSYCA AMOR YAMAGUCHI							
Mensalidade Associação	04/2019	28/04/2019	15,00	0,00	0,00	0,00	15,00
Total 'PELOI/49':			15,00	0,00	0,00	0,00	15,00
RMESS/04							
ROMULO DE MEDEIROS PALMEIRA							
Aluguel de Espaço	06/2018	20/06/2018	100,00	0,00	0,00	0,00	100,00
Total 'RMESS/04':			100,00	0,00	0,00	0,00	100,00
RMESS/06							
CLAUDIA APARECIDA CANTELMO							
Mensalidade Associação	02/2017	20/02/2017	15,00	0,00	0,00	0,00	15,00
Mensalidade Associação	03/2018	20/03/2018	15,00	0,00	0,00	0,00	15,00

AMOB ASSOCIAÇÃO

Inadimplência até 30/04/2019 para contas emitidas, sub judice* e baixadas*

Mês: todos Unidade: todas Grupo/Classe: todas Cobrança: todas

Correção: não aplicada Multa: não aplicada Juros: não aplicados Data Base: 18/02/2020

Obs: Podem existir contas baixadas ou acordadas que se encontravam em aberto em 30/04/2019.

Unidade	Mês Ref	Vencimento	Valor	Juros	Multa	Correção	Proj. Rec.
Mensalidade Associação	06/2018	20/08/2018	15,00	0,00	0,00	0,00	15,00
Mensalidade Associação	07/2018	20/07/2018	15,00	0,00	0,00	0,00	15,00
Mensalidade Associação	08/2018	20/08/2018	15,00	0,00	0,00	0,00	15,00
Mensalidade Associação	09/2018	20/09/2018	15,00	0,00	0,00	0,00	15,00
Mensalidade Associação	10/2018	20/10/2018	15,00	0,00	0,00	0,00	15,00
Mensalidade Associação	11/2018	20/11/2018	15,00	0,00	0,00	0,00	15,00
Mensalidade Associação	12/2018	20/12/2018	15,00	0,00	0,00	0,00	15,00
Mensalidade Associação	01/2019	20/01/2019	15,00	0,00	0,00	0,00	15,00
Mensalidade Associação	02/2019	20/02/2019	15,00	0,00	0,00	0,00	15,00
Mensalidade Associação	03/2019	20/03/2019	15,00	0,00	0,00	0,00	15,00
Mensalidade Associação	04/2019	20/04/2019	15,00	0,00	0,00	0,00	15,00
Total RMESS/06:			195,00	0,00	0,00	0,00	195,00
RMESS/08							
MARCELLO RIBEIRO TROVAO FRAIZ							
Mensalidade Associação	11/2018	20/11/2018	15,00	0,00	0,00	0,00	15,00
Total RMESS/08:			15,00	0,00	0,00	0,00	15,00
RMESS/10							
DIANA SANTOS BRACARENSE							
Mensalidade Associação	07/2017	20/07/2017	15,00	0,00	0,00	0,00	15,00
Total RMESS/10:			15,00	0,00	0,00	0,00	15,00
RMESS/12							
RINALDO ANDRE MEZZARANE							
Mensalidade Associação	04/2018	10/04/2018	15,00	0,00	0,00	0,00	15,00
Total RMESS/12:			15,00	0,00	0,00	0,00	15,00
RMESS/14							
DIEGO RAFAEL FIGUEIREDO ROCHA PAIVA							
Mensalidade Associação	12/2018	20/12/2018	15,00	0,00	0,00	0,00	15,00
Mensalidade Associação	01/2019	20/01/2019	15,00	0,00	0,00	0,00	15,00
Total RMESS/14:			30,00	0,00	0,00	0,00	30,00
RMESS/16							
ALENON DE LOYOLA FLEURY JUNIOR							
Mensalidade Associação	11/2017	20/11/2017	15,00	0,00	0,00	0,00	15,00
Mensalidade Associação	12/2017	20/12/2017	15,00	0,00	0,00	0,00	15,00
Mensalidade Associação	01/2018	20/01/2018	15,00	0,00	0,00	0,00	15,00
Mensalidade Associação	02/2018	20/02/2018	15,00	0,00	0,00	0,00	15,00
Mensalidade Associação	03/2018	20/03/2018	15,00	0,00	0,00	0,00	15,00
Mensalidade Associação	04/2018	20/04/2018	15,00	0,00	0,00	0,00	15,00
Mensalidade Associação	05/2018	20/05/2018	15,00	0,00	0,00	0,00	15,00
Mensalidade Associação	06/2018	20/06/2018	15,00	0,00	0,00	0,00	15,00
Mensalidade Associação	07/2018	20/07/2018	15,00	0,00	0,00	0,00	15,00
Mensalidade Associação	08/2018	20/08/2018	15,00	0,00	0,00	0,00	15,00
Mensalidade Associação	09/2018	20/09/2018	15,00	0,00	0,00	0,00	15,00
Mensalidade Associação	10/2018	20/10/2018	15,00	0,00	0,00	0,00	15,00
Mensalidade Associação	11/2018	20/11/2018	15,00	0,00	0,00	0,00	15,00
Mensalidade Associação	12/2018	20/12/2018	15,00	0,00	0,00	0,00	15,00
Mensalidade Associação	01/2019	20/01/2019	15,00	0,00	0,00	0,00	15,00
Mensalidade Associação	02/2019	20/02/2019	15,00	0,00	0,00	0,00	15,00
Mensalidade Associação	03/2019	20/03/2019	15,00	0,00	0,00	0,00	15,00
Mensalidade Associação	04/2019	20/04/2019	15,00	0,00	0,00	0,00	15,00
Total RMESS/16:			270,00	0,00	0,00	0,00	270,00
RMESS/20							
Lorrayne Garcia							
Mensalidade Associação	03/2017	20/03/2017	15,00	0,00	0,00	0,00	15,00
Mensalidade Associação	04/2017	20/04/2017	15,00	0,00	0,00	0,00	15,00
Mensalidade Associação	05/2017	20/05/2017	15,00	0,00	0,00	0,00	15,00
Mensalidade Associação	06/2017	20/06/2017	15,00	0,00	0,00	0,00	15,00
Mensalidade Associação	07/2017	20/07/2017	15,00	0,00	0,00	0,00	15,00
Mensalidade Associação	08/2017	20/08/2017	15,00	0,00	0,00	0,00	15,00
Mensalidade Associação	09/2017	20/09/2017	15,00	0,00	0,00	0,00	15,00
Mensalidade Associação	10/2017	20/10/2017	15,00	0,00	0,00	0,00	15,00
Mensalidade Associação	11/2017	20/11/2017	15,00	0,00	0,00	0,00	15,00
Mensalidade Associação	12/2017	20/12/2017	15,00	0,00	0,00	0,00	15,00
Mensalidade Associação	01/2018	20/01/2018	15,00	0,00	0,00	0,00	15,00
Mensalidade Associação	02/2018	20/02/2018	15,00	0,00	0,00	0,00	15,00
Mensalidade Associação	03/2018	20/03/2018	15,00	0,00	0,00	0,00	15,00
Mensalidade Associação	04/2018	20/04/2018	15,00	0,00	0,00	0,00	15,00
Mensalidade Associação	05/2018	20/05/2018	15,00	0,00	0,00	0,00	15,00
Mensalidade Associação	06/2018	20/06/2018	15,00	0,00	0,00	0,00	15,00
Mensalidade Associação	07/2018	20/07/2018	15,00	0,00	0,00	0,00	15,00
Mensalidade Associação	08/2018	20/08/2018	15,00	0,00	0,00	0,00	15,00
Mensalidade Associação	09/2018	20/09/2018	15,00	0,00	0,00	0,00	15,00
Mensalidade Associação	10/2018	20/10/2018	15,00	0,00	0,00	0,00	15,00
Mensalidade Associação	11/2018	20/11/2018	15,00	0,00	0,00	0,00	15,00

AMOB ASSOCIAÇÃO

Inadimplência até 30/04/2019 para contas emitidas, sub judice* e baixadas*

Mês: todos Unidade: todas Grupo/Classe: todas Cobrança: todas

Correção: não aplicada Multa: não aplicada Juros: não aplicados Data Base: 18/02/2020

Obs: Podem existir contas baixadas ou acordadas que se encontravam em aberto em 30/04/2019.

Unidade	Mês Ref	Vencimento	Valor	Juros	Multa	Correção	Proj. Rec.
Mensalidade Associação	12/2018	20/12/2018	15,00	0,00	0,00	0,00	15,00
Mensalidade Associação	01/2019	20/01/2019	15,00	0,00	0,00	0,00	15,00
Mensalidade Associação	02/2019	20/02/2019	15,00	0,00	0,00	0,00	15,00
Mensalidade Associação	03/2019	20/03/2019	15,00	0,00	0,00	0,00	15,00
Mensalidade Associação	04/2019	20/04/2019	15,00	0,00	0,00	0,00	15,00
Total 'RMESS/20':			375,00	0,00	0,00	0,00	375,00
RMESS/22							
LUCILA ADAN							
Mensalidade Associação	04/2018	20/04/2018	15,00	0,00	0,00	0,00	15,00
Total 'RMESS/22':			15,00	0,00	0,00	0,00	15,00
RMESS/24							
ORIZETE OTAVIANA MARRA DA SILVA							
Mensalidade Associação	07/2017	30/07/2017	15,00	0,00	0,00	0,00	15,00
Total 'RMESS/24':			15,00	0,00	0,00	0,00	15,00
SOLAR/06							
WILLIAMS FRANCISCO DA SILVA							
Mensalidade Associação	08/2017	20/08/2017	15,00	0,00	0,00	0,00	15,00
Mensalidade Associação	09/2017	20/09/2017	15,00	0,00	0,00	0,00	15,00
Mensalidade Associação	10/2017	20/10/2017	15,00	0,00	0,00	0,00	15,00
Acordo (03/01)*	10/2017	30/10/2017	35,58	0,00	0,00	0,00	35,58
Mensalidade Associação	11/2017	20/11/2017	15,00	0,00	0,00	0,00	15,00
Acordo (04/01)*	11/2017	30/11/2017	35,58	0,00	0,00	0,00	35,58
Mensalidade Associação	12/2017	20/12/2017	15,00	0,00	0,00	0,00	15,00
Acordo (05/01)*	12/2017	30/12/2017	35,58	0,00	0,00	0,00	35,58
Mensalidade Associação	01/2018	20/01/2018	15,00	0,00	0,00	0,00	15,00
Acordo (06/01)*	01/2018	30/01/2018	35,58	0,00	0,00	0,00	35,58
Mensalidade Associação	02/2018	20/02/2018	15,00	0,00	0,00	0,00	15,00
Acordo (07/01)*	02/2018	28/02/2018	35,58	0,00	0,00	0,00	35,58
Mensalidade Associação	03/2018	20/03/2018	15,00	0,00	0,00	0,00	15,00
Acordo (08/01)*	03/2018	30/03/2018	35,58	0,00	0,00	0,00	35,58
Mensalidade Associação	04/2018	20/04/2018	15,00	0,00	0,00	0,00	15,00
Acordo (09/01)*	04/2018	30/04/2018	35,58	0,00	0,00	0,00	35,58
Mensalidade Associação	05/2018	20/05/2018	15,00	0,00	0,00	0,00	15,00
Acordo (10/01)*	05/2018	30/05/2018	35,58	0,00	0,00	0,00	35,58
Mensalidade Associação	06/2018	20/06/2018	15,00	0,00	0,00	0,00	15,00
Acordo (11/01)*	06/2018	30/06/2018	35,58	0,00	0,00	0,00	35,58
Mensalidade Associação	07/2018	20/07/2018	15,00	0,00	0,00	0,00	15,00
Acordo (12/01)*	07/2018	30/07/2018	35,58	0,00	0,00	0,00	35,58
Mensalidade Associação	08/2018	20/08/2018	15,00	0,00	0,00	0,00	15,00
Mensalidade Associação	09/2018	20/09/2018	15,00	0,00	0,00	0,00	15,00
Mensalidade Associação	10/2018	20/10/2018	15,00	0,00	0,00	0,00	15,00
Mensalidade Associação	11/2018	20/11/2018	15,00	0,00	0,00	0,00	15,00
Mensalidade Associação	12/2018	20/12/2018	15,00	0,00	0,00	0,00	15,00
Mensalidade Associação	01/2019	20/01/2019	15,00	0,00	0,00	0,00	15,00
Mensalidade Associação	02/2019	20/02/2019	15,00	0,00	0,00	0,00	15,00
Mensalidade Associação	03/2019	20/03/2019	15,00	0,00	0,00	0,00	15,00
Mensalidade Associação	04/2019	20/04/2019	15,00	0,00	0,00	0,00	15,00
Total 'SOLAR/06':			670,80	0,00	0,00	0,00	670,80
SOLAR1/2							
ANTONIO GUILHERME GUERREIRO VINAL							
Acordo (11/12)	10/2017	20/10/2017	343,21	0,00	0,00	0,00	343,21
Acordo (12/12)	11/2017	20/11/2017	343,16	0,00	0,00	0,00	343,16
Total 'SOLAR1/2':			686,37	0,00	0,00	0,00	686,37
TJUDA/03							
LUCIANA SOUTO							
Acordo (01/01)	08/2018	10/08/2018	69,39	0,00	0,00	0,00	69,39
Mensalidade Associação	08/2018	30/08/2018	15,00	0,00	0,00	0,00	15,00
Mensalidade Associação	09/2018	30/09/2018	15,00	0,00	0,00	0,00	15,00
Mensalidade Associação	10/2018	30/10/2018	15,00	0,00	0,00	0,00	15,00
Mensalidade Associação	11/2018	30/11/2018	15,00	0,00	0,00	0,00	15,00
Mensalidade Associação	12/2018	30/12/2018	15,00	0,00	0,00	0,00	15,00
Mensalidade Associação	01/2019	30/01/2019	15,00	0,00	0,00	0,00	15,00
Mensalidade Associação	02/2019	28/02/2019	15,00	0,00	0,00	0,00	15,00
Mensalidade Associação	03/2019	28/03/2019	15,00	0,00	0,00	0,00	15,00
Mensalidade Associação	04/2019	28/04/2019	15,00	0,00	0,00	0,00	15,00
Total 'TJUDA/03':			204,39	0,00	0,00	0,00	204,39
TJUDA/13							
DINOEL RODRIGUES DE BRITO							
Mensalidade Associação	02/2017	20/02/2017	15,00	0,00	0,00	0,00	15,00
Mensalidade Associação	03/2017	20/03/2017	15,00	0,00	0,00	0,00	15,00
Mensalidade Associação	04/2017	20/04/2017	15,00	0,00	0,00	0,00	15,00
Mensalidade Associação	05/2017	20/05/2017	15,00	0,00	0,00	0,00	15,00

AMOB ASSOCIAÇÃO

Inadimplência até 30/04/2019 para contas emitidas, sub judice* e baixadas*

Mês: todos Unidade: todas Grupo/Classe: todas Cobrança: todas

Correção: não aplicada Multa: não aplicada Juros: não aplicados Data Base: 18/02/2020

Obs: Podem existir contas baixadas ou acordadas que se encontravam em aberto em 30/04/2019.

Unidade	Mês Ref	Vencimento	Valor	Juros	Multa	Correção	Proj. Rec.
Mensalidade Associação	06/2017	20/06/2017	15,00	0,00	0,00	0,00	15,00
Mensalidade Associação	07/2017	20/07/2017	15,00	0,00	0,00	0,00	15,00
Mensalidade Associação	08/2017	20/08/2017	15,00	0,00	0,00	0,00	15,00
Mensalidade Associação	09/2017	20/09/2017	15,00	0,00	0,00	0,00	15,00
Mensalidade Associação	10/2017	20/10/2017	15,00	0,00	0,00	0,00	15,00
Mensalidade Associação	11/2017	20/11/2017	15,00	0,00	0,00	0,00	15,00
Mensalidade Associação	12/2017	20/12/2017	15,00	0,00	0,00	0,00	15,00
Mensalidade Associação	01/2018	20/01/2018	15,00	0,00	0,00	0,00	15,00
Mensalidade Associação	02/2018	20/02/2018	15,00	0,00	0,00	0,00	15,00
Mensalidade Associação	03/2018	20/03/2018	15,00	0,00	0,00	0,00	15,00
Mensalidade Associação	04/2018	20/04/2018	15,00	0,00	0,00	0,00	15,00
Mensalidade Associação	05/2018	20/05/2018	15,00	0,00	0,00	0,00	15,00
Mensalidade Associação	06/2018	20/06/2018	15,00	0,00	0,00	0,00	15,00
Mensalidade Associação	07/2018	20/07/2018	15,00	0,00	0,00	0,00	15,00
Mensalidade Associação	08/2018	20/08/2018	15,00	0,00	0,00	0,00	15,00
Mensalidade Associação	09/2018	20/09/2018	15,00	0,00	0,00	0,00	15,00
Mensalidade Associação	10/2018	20/10/2018	15,00	0,00	0,00	0,00	15,00
Mensalidade Associação	11/2018	20/11/2018	15,00	0,00	0,00	0,00	15,00
Mensalidade Associação	12/2018	20/12/2018	15,00	0,00	0,00	0,00	15,00
Mensalidade Associação	01/2019	20/01/2019	15,00	0,00	0,00	0,00	15,00
Mensalidade Associação	02/2019	20/02/2019	15,00	0,00	0,00	0,00	15,00
Mensalidade Associação	03/2019	20/03/2019	15,00	0,00	0,00	0,00	15,00
Mensalidade Associação	04/2019	20/04/2019	15,00	0,00	0,00	0,00	15,00
Total 'TJUDA/13':			390,00	0,00	0,00	0,00	390,00
TJUDA/16							
BRUNO CARVALHO L. DE ALENCAR MATO							
Mensalidade Associação	07/2017	20/07/2017	15,00	0,00	0,00	0,00	15,00
Total 'TJUDA/16':			15,00	0,00	0,00	0,00	15,00
TJUDA/20							
LUIZ EDUARDO PORTO							
Tx. Assoc. + Tx. Invest.	04/2016	20/04/2016	130,00	0,00	0,00	0,00	130,00
Acordo	04/2016	25/04/2016	32,52	0,00	0,00	0,00	32,52
Tx. Assoc. + Tx. Invest.	05/2016	20/05/2016	130,00	0,00	0,00	0,00	130,00
Acordo	05/2016	25/05/2016	32,52	0,00	0,00	0,00	32,52
Tx. Assoc. + Tx. Invest.	06/2016	20/06/2016	130,00	0,00	0,00	0,00	130,00
Acordo	06/2016	25/06/2016	32,52	0,00	0,00	0,00	32,52
Tx. Assoc. + Tx. Invest.	07/2016	20/07/2016	130,00	0,00	0,00	0,00	130,00
Acordo	07/2016	25/07/2016	32,52	0,00	0,00	0,00	32,52
Mensalidade Associação	08/2016	20/08/2016	15,00	0,00	0,00	0,00	15,00
Taxa Ordinária	08/2016	20/08/2016	40,00	0,00	0,00	0,00	40,00
Acordo	08/2016	25/08/2016	32,52	0,00	0,00	0,00	32,52
Mensalidade Associação	09/2016	20/09/2016	15,00	0,00	0,00	0,00	15,00
Taxa Ordinária	09/2016	20/09/2016	40,00	0,00	0,00	0,00	40,00
Acordo	09/2016	25/09/2016	32,52	0,00	0,00	0,00	32,52
Mensalidade Associação	10/2016	20/10/2016	15,00	0,00	0,00	0,00	15,00
Taxa Ordinária	10/2016	20/10/2016	40,00	0,00	0,00	0,00	40,00
Acordo	10/2016	25/10/2016	32,52	0,00	0,00	0,00	32,52
Ressarcimento	11/2016	20/11/2016	6,75	0,00	0,00	0,00	6,75
Mensalidade Associação	11/2016	20/11/2016	15,00	0,00	0,00	0,00	15,00
Taxa Ordinária	11/2016	20/11/2016	42,25	0,00	0,00	0,00	42,25
Acordo	11/2016	25/11/2016	32,52	0,00	0,00	0,00	32,52
Mensalidade Associação	12/2016	20/12/2016	15,00	0,00	0,00	0,00	15,00
Taxa Ordinária	12/2016	20/12/2016	42,25	0,00	0,00	0,00	42,25
Acordo	12/2016	25/12/2016	32,52	0,00	0,00	0,00	32,52
Mensalidade Associação	01/2017	20/01/2017	15,00	0,00	0,00	0,00	15,00
Acordo	01/2017	25/01/2017	32,52	0,00	0,00	0,00	32,52
Mensalidade Associação	02/2017	20/02/2017	15,00	0,00	0,00	0,00	15,00
Acordo	02/2017	25/02/2017	32,52	0,00	0,00	0,00	32,52
Mensalidade Associação	03/2017	20/03/2017	15,00	0,00	0,00	0,00	15,00
Acordo	03/2017	25/03/2017	32,52	0,00	0,00	0,00	32,52
Mensalidade Associação	04/2017	20/04/2017	15,00	0,00	0,00	0,00	15,00
Acordo	04/2017	25/04/2017	32,52	0,00	0,00	0,00	32,52
Mensalidade Associação	05/2017	20/05/2017	15,00	0,00	0,00	0,00	15,00
Acordo	05/2017	25/05/2017	32,52	0,00	0,00	0,00	32,52
Mensalidade Associação	06/2017	20/06/2017	15,00	0,00	0,00	0,00	15,00
Acordo	06/2017	25/06/2017	32,52	0,00	0,00	0,00	32,52
Mensalidade Associação	07/2017	20/07/2017	15,00	0,00	0,00	0,00	15,00
Acordo	07/2017	25/07/2017	32,52	0,00	0,00	0,00	32,52
Mensalidade Associação	08/2017	20/08/2017	15,00	0,00	0,00	0,00	15,00
Acordo	08/2017	25/08/2017	32,52	0,00	0,00	0,00	32,52
Mensalidade Associação	09/2017	20/09/2017	15,00	0,00	0,00	0,00	15,00
Acordo	09/2017	25/09/2017	32,52	0,00	0,00	0,00	32,52
Mensalidade Associação	10/2017	20/10/2017	15,00	0,00	0,00	0,00	15,00
Acordo	10/2017	25/10/2017	32,52	0,00	0,00	0,00	32,52

AMOB ASSOCIAÇÃO

Inadimplência até 30/04/2019 para contas emitidas, sub judice² e baixadas³

Mês: todos Unidade: todas Grupo/Classe: todas Cobrança: todas

Correção: não aplicada Multa: não aplicada Juros: não aplicados Data Base: 18/02/2020

Obs: Podem existir contas baixadas ou acordadas que se encontravam em aberto em 30/04/2019.

Unidade	Mês Ref	Vencimento	Valor	Juros	Multa	Correção	Proj. Rec.
Mensalidade Associação	11/2017	20/11/2017	15,00	0,00	0,00	0,00	15,00
Acordo	11/2017	25/11/2017	32,52	0,00	0,00	0,00	32,52
Acordo	12/2017	25/12/2017	32,52	0,00	0,00	0,00	32,52
Acordo	01/2018	25/01/2018	32,52	0,00	0,00	0,00	32,52
Acordo	02/2018	25/02/2018	32,52	0,00	0,00	0,00	32,52
Mensalidade Associação	04/2018	20/04/2018	15,00	0,00	0,00	0,00	15,00
Mensalidade Associação	01/2019	20/01/2019	15,00	0,00	0,00	0,00	15,00
Mensalidade Associação	03/2019	20/03/2019	15,00	0,00	0,00	0,00	15,00
Total TJUDA/20:			1.764,21	0,00	0,00	0,00	1.764,21
TJUDA/21							
FRANCISCO ROMANO C RIBEIRO							
Mensalidade Associação	06/2018	20/06/2018	15,00	0,00	0,00	0,00	15,00
Mensalidade Associação	07/2018	20/07/2018	15,00	0,00	0,00	0,00	15,00
Mensalidade Associação	08/2018	20/08/2018	15,00	0,00	0,00	0,00	15,00
Mensalidade Associação	09/2018	20/09/2018	15,00	0,00	0,00	0,00	15,00
Mensalidade Associação	10/2018	20/10/2018	15,00	0,00	0,00	0,00	15,00
Mensalidade Associação	11/2018	20/11/2018	15,00	0,00	0,00	0,00	15,00
Mensalidade Associação	12/2018	20/12/2018	15,00	0,00	0,00	0,00	15,00
Mensalidade Associação	01/2019	20/01/2019	15,00	0,00	0,00	0,00	15,00
Mensalidade Associação	02/2019	20/02/2019	15,00	0,00	0,00	0,00	15,00
Mensalidade Associação	03/2019	20/03/2019	15,00	0,00	0,00	0,00	15,00
Mensalidade Associação	04/2019	20/04/2019	15,00	0,00	0,00	0,00	15,00
Total TJUDA/21:			165,00	0,00	0,00	0,00	165,00
TJUDA/22							
RICARDO DE FARIA BARROS							
Mensalidade Associação	02/2019	20/02/2019	15,00	0,00	0,00	0,00	15,00
Mensalidade Associação	04/2019	20/04/2019	15,00	0,00	0,00	0,00	15,00
Total TJUDA/22:			30,00	0,00	0,00	0,00	30,00
TJUDA/24							
WAGNER HENRIQUE DA SILVA							
Mensalidade Associação	10/2018	30/10/2018	15,00	0,00	0,00	0,00	15,00
Total TJUDA/24:			15,00	0,00	0,00	0,00	15,00
TJUDA/25							
MICHELE MACHADO DE O. VILARINHO							
Diferença taxa condominio	04/2018	20/04/2018	14,99	0,00	0,00	0,00	14,99
Total TJUDA/25:			14,99	0,00	0,00	0,00	14,99
TJUDA/28							
CLAUDIA REGINA UHLMANN DE ANDRADE							
Mensalidade Associação	04/2017	20/04/2017	15,00	0,00	0,00	0,00	15,00
Mensalidade Associação	05/2017	20/05/2017	15,00	0,00	0,00	0,00	15,00
Mensalidade Associação	06/2017	20/06/2017	15,00	0,00	0,00	0,00	15,00
Mensalidade Associação	07/2017	20/07/2017	15,00	0,00	0,00	0,00	15,00
Mensalidade Associação	08/2017	20/08/2017	15,00	0,00	0,00	0,00	15,00
Mensalidade Associação	09/2017	20/09/2017	15,00	0,00	0,00	0,00	15,00
Mensalidade Associação	10/2017	20/10/2017	15,00	0,00	0,00	0,00	15,00
Mensalidade Associação	11/2017	20/11/2017	15,00	0,00	0,00	0,00	15,00
Mensalidade Associação	12/2017	20/12/2017	15,00	0,00	0,00	0,00	15,00
Mensalidade Associação	01/2018	20/01/2018	15,00	0,00	0,00	0,00	15,00
Mensalidade Associação	02/2018	20/02/2018	15,00	0,00	0,00	0,00	15,00
Mensalidade Associação	03/2018	20/03/2018	15,00	0,00	0,00	0,00	15,00
Mensalidade Associação	04/2018	20/04/2018	15,00	0,00	0,00	0,00	15,00
Mensalidade Associação	05/2018	20/05/2018	15,00	0,00	0,00	0,00	15,00
Mensalidade Associação	06/2018	20/06/2018	15,00	0,00	0,00	0,00	15,00
Mensalidade Associação	07/2018	20/07/2018	15,00	0,00	0,00	0,00	15,00
Mensalidade Associação	08/2018	20/08/2018	15,00	0,00	0,00	0,00	15,00
Mensalidade Associação	09/2018	20/09/2018	15,00	0,00	0,00	0,00	15,00
Mensalidade Associação	10/2018	20/10/2018	15,00	0,00	0,00	0,00	15,00
Mensalidade Associação	11/2018	20/11/2018	15,00	0,00	0,00	0,00	15,00
Mensalidade Associação	12/2018	20/12/2018	15,00	0,00	0,00	0,00	15,00
Mensalidade Associação	01/2019	20/01/2019	15,00	0,00	0,00	0,00	15,00
Mensalidade Associação	02/2019	20/02/2019	15,00	0,00	0,00	0,00	15,00
Mensalidade Associação	03/2019	20/03/2019	15,00	0,00	0,00	0,00	15,00
Mensalidade Associação	04/2019	20/04/2019	15,00	0,00	0,00	0,00	15,00
Total TJUDA/28:			375,00	0,00	0,00	0,00	375,00
TJUDA/30							
ANDREA LUCIA LARA MENDES							
Mensalidade Associação	09/2018	20/09/2018	15,00	0,00	0,00	0,00	15,00
Total TJUDA/30:			15,00	0,00	0,00	0,00	15,00
Total:			92.780,01	0,00	0,00	0,00	92.780,01

Classe de Conta

Total Lançado

Total Projetado

AMOB ASSOCIAÇÃO

Inadimplência até 30/04/2019 para contas emitidas, sub judice⁹ e baixadas⁸

Mês: todos Unidade: todas Grupo/Classe: todas Cobrança: todas

Correção: não aplicada Multa: não aplicada Juros: não aplicados Data Base: 18/02/2020

Obs: Podem existir contas baixadas ou acordadas que se encontravam em aberto em 30/04/2019.

Acordo	7.906,39	7.906,39
Acordo (01/01)	702,31	702,31
Acordo (01/12)	2.197,16	2.197,16
Acordo (01/36) ²	62,03	62,03
Acordo (02/12)	2.197,16	2.197,16
Acordo (03/01) ²	35,58	35,58
Acordo (03/12)	2.197,16	2.197,16
Acordo (04/01) ²	106,74	106,74
Acordo (04/12)	2.197,16	2.197,16
Acordo (04/36) ²	62,03	62,03
Acordo (05/01) ²	106,74	106,74
Acordo (05/12)	2.197,16	2.197,16
Acordo (06/01) ²	106,74	106,74
Acordo (06/12)	2.197,16	2.197,16
Acordo (07/01) ²	509,18	509,18
Acordo (07/12)	2.197,16	2.197,16
Acordo (07/36) ²	62,03	62,03
Acordo (08/01) ²	509,10	509,10
Acordo (08/12)	2.197,16	2.197,16
Acordo (08/36)	34,19	34,19
Acordo (08/36) ²	62,03	62,03
Acordo (09/01) ²	106,74	106,74
Acordo (09/12)	2.197,16	2.197,16
Acordo (09/36) ²	62,03	62,03
Acordo (10/01) ²	106,74	106,74
Acordo (10/12)	2.197,16	2.197,16
Acordo (10/36)	34,19	34,19
Acordo (10/36) ²	62,03	62,03
Acordo (11/01) ²	106,74	106,74
Acordo (11/12)	2.540,37	2.540,37
Acordo (11/36)	34,19	34,19
Acordo (11/36) ²	62,03	62,03
Acordo (12/01) ²	106,74	106,74
Acordo (12/12)	2.540,32	2.540,32
Acordo (12/36)	34,19	34,19
Acordo (12/36) ²	62,03	62,03
Acordo (13/36)	34,19	34,19
Acordo (13/36) ²	62,03	62,03
Acordo (14/36)	34,19	34,19
Acordo (14/36) ²	62,03	62,03
Acordo (15/36)	96,22	96,22
Acordo (16/36)	96,22	96,22
Acordo (17/36)	96,22	96,22
Acordo (18/36)	96,22	96,22
Acordo (19/36)	96,22	96,22
Acordo (20/36)	96,22	96,22
Acordo (21/36)	96,22	96,22
Acordo (22/36)	34,19	34,19
Acordo (23/36)	34,19	34,19
Acordo Extra Judicial (03/12)	265,65	265,65
Acordo Extra Judicial (03/36)	117,46	117,46
Acordo Extra Judicial (04/12)	265,65	265,65
Acordo Extra Judicial (04/36)	98,26	98,26
Acordo Extra Judicial (05/12)	265,65	265,65
Acordo Extra Judicial (05/36)	98,26	98,26
Acordo Extra Judicial (06/12)	265,65	265,65
Acordo Extra Judicial (07/12)	265,65	265,65

AMOB ASSOCIAÇÃO

Inadimplência até 30/04/2019 para contas emitidas, sub judice² e baixadas³

Mês: todos Unidade: todas Grupo/Classe: todas Cobrança: todas

Correção: não aplicada Multa: não aplicada Juros: não aplicados Data Base: 18/02/2020

Obs: Podem existir contas baixadas ou acordadas que se encontravam em aberto em 30/04/2019.

Acordo Extra Judicial (07/36)	217,11	217,11
Acordo Extra Judicial (08/12)	265,65	265,65
Acordo Extra Judicial (08/36)	217,11	217,11
Acordo Extra Judicial (09/12)	265,65	265,65
Acordo Extra Judicial (09/36)	217,11	217,11
Acordo Extra Judicial (10/12)	265,65	265,65
Acordo Extra Judicial (10/36)	217,11	217,11
Acordo Extra Judicial (11/12)	265,65	265,65
Acordo Extra Judicial (11/36)	266,27	266,27
Acordo Extra Judicial (12/36)	266,27	266,27
Acordo Extra Judicial (13/36)	217,11	217,11
Acordo Extra Judicial (14/36)	217,11	217,11
Acordo Extra Judicial (15/36)	266,27	266,27
Acordo Extra Judicial (16/36)	266,27	266,27
Acordo Extra Judicial (17/36)	217,11	217,11
Acordo Extra Judicial (18/36)	217,11	217,11
Acordo Extra Judicial (19/36)	217,11	217,11
Acordo Extra Judicial (20/36)	217,11	217,11
Acordo Extra Judicial (21/36)	217,11	217,11
Acordo ²	50,30	50,30
Aluguel de Espaço	460,00	460,00
Diferença taxa condomínio	14,99	14,99
Fundo Reserva	30,00	30,00
Mensalidade Associação	27.929,39	27.929,39
Mensalidade Associação ³	345,00	345,00
Mensalidade Associação ³	195,00	195,00
Multa Convenção	407,84	407,84
Ressarcimento	71,35	71,35
Tarifa emissão boleto	4,50	4,50
Taxa Ordinária	1.802,75	1.802,75
Taxa Parcelamento Lote	9.861,56	9.861,56
Taxa Plano de Saúde	2,81	2,81
Tx. Assoc. + Tx. Invest.	6.417,01	6.417,01
	92.780,01	92.780,01

ACORDOS

Unidade	Acordo	Parcela	Mês Ref	Vencimento	Cobrança	Valor
ADNA1/05 FERNANDO FERNANDES PINHEIRO Acordo Extra Judicial	0	12/12	05/2019	22/05/2019	2	265,64
Total 'ADNA1/05':						265,64
CAMOR/14 ROMULO EDUARDO DE FREITAS CUNHA Acordo	0	01/01	04/2019	30/04/2019	2	1.443,09
Total 'CAMOR/14':						1.443,09
CAMOR/22 Rafael Velazquez Vazquez	0	22/36	05/2019	10/05/2019	2	217,11
Acordo Extra Judicial	0	23/36	06/2019	10/06/2019	2	217,11
Acordo Extra Judicial	0	24/36	07/2019	10/07/2019	2	217,11
Acordo Extra Judicial	0	25/36	08/2019	10/08/2019	2	217,11
Acordo Extra Judicial	0	26/36	09/2019	10/09/2019	2	217,11
Acordo Extra Judicial	0	27/36	10/2019	10/10/2019	2	217,11
Acordo Extra Judicial	0	28/36	11/2019	10/11/2019	2	217,11
Acordo Extra Judicial	0	29/36	12/2019	10/12/2019	2	217,11
Acordo Extra Judicial	0	30/36	01/2020	10/01/2020	2	217,11
Acordo Extra Judicial	0	31/36	02/2020	10/02/2020	2	217,11
Acordo Extra Judicial	0	32/36	03/2020	10/03/2020	2	217,11
Acordo Extra Judicial	0	33/36	04/2020	10/04/2020	2	217,11
Acordo Extra Judicial	0	34/36	05/2020	10/05/2020	2	217,11
Acordo Extra Judicial	0	35/36	06/2020	10/06/2020	2	217,11
Acordo Extra Judicial	0	36/36	07/2020	10/07/2020	2	217,20

AMOB ASSOCIAÇÃO

Inadimplência até 30/04/2019 para contas emitidas, sub judice⁹ e baixadas⁹

Mês: todos Unidade: todas Grupo/Classe: todas Cobrança: todas

Correção: não aplicada Multa: não aplicada Juros: não aplicados Data Base: 18/02/2020

Obs: Podem existir contas baixadas ou acordadas que se encontravam em aberto em 30/04/2019.

Unidade	Acordo	Parcela	Mês Ref	Vencimento	Cobrança	Valor
					Total 'CAMOR/22':	3.256,74
CESPE/22						
MARGARIDA PERCY						
Acordo	0	22/36	04/2019	30/04/2019	2	62,03
Acordo	0	23/36	05/2019	30/05/2019	2	62,03
Acordo	0	24/36	06/2019	30/06/2019	2	62,03
Acordo	0	25/36	07/2019	30/07/2019	2	62,03
Acordo	0	26/36	08/2019	30/08/2019	2	62,03
Acordo	0	27/36	09/2019	30/09/2019	2	62,03
Acordo	0	28/36	10/2019	30/10/2019	2	62,03
Acordo	0	29/36	11/2019	30/11/2019	2	62,03
Acordo	0	30/36	12/2019	30/12/2019	2	62,03
Acordo	0	31/36	01/2020	30/01/2020	2	62,03
Acordo	0	32/36	02/2020	29/02/2020	2	62,03
Acordo	0	33/36	03/2020	30/03/2020	2	62,03
Acordo	0	34/36	04/2020	30/04/2020	2	62,03
Acordo	0	35/36	05/2020	30/05/2020	2	62,03
Acordo	0	36/36	06/2020	30/06/2020	2	62,23
					Total 'CESPE/22':	930,85
MDEUS/20						
FLAVIO RIBEIRO DE MESQUITA						
Acordo	0	24/36	05/2019	10/05/2019	2	34,19
Acordo	0	25/36	06/2019	10/06/2019	2	34,19
Acordo	0	26/36	07/2019	10/07/2019	2	34,19
Acordo	0	27/36	08/2019	10/08/2019	2	34,19
Acordo	0	28/36	09/2019	10/09/2019	2	34,19
Acordo	0	29/36	10/2019	10/10/2019	2	34,19
Acordo	0	30/36	11/2019	10/11/2019	2	34,19
Acordo	0	31/36	12/2019	10/12/2019	2	34,19
Acordo	0	32/36	01/2020	10/01/2020	2	34,19
Acordo	0	33/36	02/2020	10/02/2020	2	34,19
Acordo	0	34/36	03/2020	10/03/2020	2	34,19
Acordo	0	35/36	04/2020	10/04/2020	2	34,19
Acordo	0	36/36	05/2020	10/05/2020	2	34,19
					Total 'MDEUS/20':	444,47
PELOI/17						
SANDRA MARY DE MELO COELHO						
Acordo Extra Judicial	0	17/36	05/2019	10/05/2019	2	49,16
Acordo Extra Judicial	0	18/36	06/2019	10/06/2019	2	49,16
Acordo Extra Judicial	0	19/36	07/2019	10/07/2019	2	49,16
Acordo Extra Judicial	0	20/36	08/2019	10/08/2019	2	49,16
Acordo Extra Judicial	0	21/36	09/2019	10/09/2019	2	49,16
Acordo Extra Judicial	0	22/36	10/2019	10/10/2019	2	49,16
Acordo Extra Judicial	0	23/36	11/2019	10/11/2019	2	49,16
Acordo Extra Judicial	0	24/36	12/2019	10/12/2019	2	49,16
Acordo Extra Judicial	0	25/36	01/2020	10/01/2020	2	49,16
Acordo Extra Judicial	0	26/36	02/2020	10/02/2020	2	49,16
Acordo Extra Judicial	0	27/36	03/2020	10/03/2020	2	49,16
Acordo Extra Judicial	0	28/36	04/2020	10/04/2020	2	49,16
Acordo Extra Judicial	0	29/36	05/2020	10/05/2020	2	49,16
Acordo Extra Judicial	0	30/36	06/2020	10/06/2020	2	49,16
Acordo Extra Judicial	0	31/36	07/2020	10/07/2020	2	49,16
Acordo Extra Judicial	0	32/36	08/2020	10/08/2020	2	49,16
Acordo Extra Judicial	0	33/36	09/2020	10/09/2020	2	49,16
Acordo Extra Judicial	0	34/36	10/2020	10/10/2020	2	49,16
Acordo Extra Judicial	0	35/36	11/2020	10/11/2020	2	49,16
Acordo Extra Judicial	0	36/36	12/2020	10/12/2020	2	49,07
					Total 'PELOI/17':	983,11
TJUDA/26						
RAQUEL MAMEDE DE LIMA						
Acordo	0	01/01	04/2019	08/05/2019	2	15,45
					Total 'TJUDA/26':	15,45
					Total:	7.339,15



Despesas

1 - Conta Corrente

Este relatório demonstra apenas as despesas pagas pela conta corrente.

* Documentos ordenados pela data de lançamento da conta no Livro Caixa

- 1 - Conta Corrente
- 2 - Caixa Rotativo
- 3 - Taxa Extra
- 4 - Conta Poupança

1 - Conta
Corrente

DESPESAS

ORDENADAS PELAS DATAS

01/04/2019 A 30/04/2019

CONTA CORRENTE
B.BRASIL Nº305060-2

*Documentos ordenados pelas datas de lançamentos da
conta no Livro Caixa

ENCAMINHAMENTO DE CONTAS PARA PAGAMENTO AMOB

1-FORNECEDOR:

JR OFFICE ASSESSORIA CONDOMINIAL EVENTOS E COMUNICAÇÃO

2- PRODUTOS/SERVIÇOS:

<i>Finalidade</i>	<i>Docum. / Nº Docum.</i>	<i>Descrição do produto/serviço</i>	<i>Qtde.</i>	<i>Valor</i>	<i>Vencimento</i>	<i>Centro de Custo nº</i>
HONORÁRIOS CONTABEIS	NF 1885	HONORARIOS CONTABEIS REF: 03/2019 R\$ 955,87	1	1153,82	15/04/2019	
		RESSARCIMENTO REGISTRO DE ATA – REF. 22/09/2018 (COBRADO EM DUPLICIDADE)				

3 – DATA DE PAGAMENTO: 15/04/2019

4 – FORMA DE PAGAMENTO:

() TRANSFERENCIA BANCARIA (X) BOLETO () DINHEIRO () CHEQUE:

5 – FONTE DE RECURSO

CONTA MOVIMENTO (305060-2)

Brasília (DF), 29 de março de 2019



RICARDO FELIX SANTANA
Presidente



BRUNO F. ZENOBIO DE LIMA
Diretor Financeiro

RECEBEMOS DE JR Office Assessoria Condominial Eventos e Consultoria LTDA OS PRODUTOS/SERVIÇOS CONSTANTES NA NOTA FISCAL INDICADA AO LADO

NF-e
Nº: 000.001.885
SÉRIE: 1

DATA DE RECEBIMENTO

IDENTIFICAÇÃO E ASSINATURA DO RECEBEDOR



JR Office Assessoria Condominial Eventos e
SEA Trecho 04 Lote 1130 Salas 112 e 114, 1º
Brasília DF Gama 1
CEP 7120042
Telefone: 6130117300

DANFE
DOCUMENTO AUXILIAR
DA NOTA FISCAL
ELETRÔNICA

0 - Entrada
1 - Saída **1**
Nº 000.001.885
SÉRIE: 1
FOLHA: 1 de 1



CHAVE DE ACESSO
5319 0421 3088 3000 0150 5500 1000 0018 8510 0011 8855

Consulta de autenticidade no portal nacional de NF-e www.nfe.fazenda.gov.br/portal ou no site da Sefaz Autorizadora

NATUREZA DA OPERAÇÃO
Prestação de Serviço

PROTOCOLO DE AUTORIZAÇÃO DE USO
353190013616827 - 01/04/2019 12:12:45

INSCRIÇÃO ESTADUAL
0770019700100

INSCRIÇÃO ESTADUAL SUB. TRIBUTÁRIA

CNPJ
21.308.830/0001-50

DESTINATÁRIO/REMETENTE

NOME RAZÃO SOCIAL ASSOCIAÇÃO PRO MORADIA DOS FUNCIONARIOS DO BANCO DO BRASIL		CNPJ/CPF 01.226.053/0001-98	DATA DA EMISSÃO 01/04/2019
ENDEREÇO CONDOMÍNIO MORADA DE DEUS KM 75, 1º		BARRIO/DISTRITO JARDIM BOTANICO	CEP 71680-613
MUNICÍPIO BRASILIA		UF DF	INSCRIÇÃO ESTADUAL 0770019700100
FONE FAX		UF DF	HORA DE SAÍDA 12:11:56

FATURA

CÁLCULO DO IMPOSTO

BASE DE CÁLCULO DE ICMS 0,00	VALOR DO ICMS 0,00	BASE DE CÁLCULO ICMS ST 0,00	VALOR DO ICMS SUBSTITUIÇÃO 0,00	VALOR TOTAL DOS PRODUTOS 0,00
VALOR DO FRETE 0,00	VALOR DO REGIÃO 0,00	DESCONTO 0,00	OUTRAS DESPESAS ACESSÓRIAS 0,00	VALOR DO IPI 0,00
VALOR TOTAL DOS IMPOSTOS 176,36			VALOR TOTAL DA NOTA 955,87	

TRANSPORTADOR/VOLÚMES TRANSPORTADOS

RAZÃO SOCIAL	FRETE POR CONTA 0 - Rem.	CÓDIGO ANTT	PLACA DO VEÍCULO	UF	CNPJ/CPF
ENDEREÇO	MUNICÍPIO		UF	INSCRIÇÃO ESTADUAL	
QUANTIDADE	ESPÉCIE	MARCA	NÚMERAÇÃO	PESO BRUTO	PESO LÍQUIDO

DADOS DO PRODUTO/SERVIÇO

COD. PROD.	DESCRIÇÃO DO PRODUTO/SERVIÇO	NCM	CFOP	CIPRO	UNID.	QUANT.	VALOR UNITÁRIO	VALOR TOTAL	B.CÁLC. ICMS	VALOR ICMS	VALOR IPI	ALÍQUOTA		VALOR TOTAL IMPOSTOS
												ICMS	IPI	
1	TRONORARIOS CONTABES REF. MES 03 DE 2019	00	9999	9999	IV	1,0000	955,87	955,87	0,00	0,00	0,00	0,00	0,00	176,36

CÁLCULO DO ISSQN

INSCRIÇÃO MUNICIPAL 0770019700100	VALOR TOTAL DOS SERVIÇOS 955,87	BASE DE CÁLCULO DO ISSQN 0,00	VALOR DO ISSQN 0,00
--------------------------------------	------------------------------------	----------------------------------	------------------------

DADOS ADICIONAIS

INFORMAÇÕES COMPLEMENTARES
Val. Aproximado dos Tributos: Totais: R\$176,36 Tributos Federais: R\$129,56 Tributos Municipais: R\$47,79 (10,45%) Fonte: ISENT/PROCON
Tel:151 End:Vasconcelos 2900 808 Cid 08 B1 B 03 B1 240 Brasília DF CEP: 70332 900; Representa optante pelo simples nacional.

RESERVADO AO FISCO

UNA SÍNDICO 2019
Mais que um evento... Um sentimento!



VÁLIDO COMO RECIBO APÓS COMPENSAÇÃO DO CHEQUE SEM EMENDAS OU RASURAS

Vencimento: **15/04/2019**
 Agência / Código do Beneficiário: **1246 / 55010-8**
 Nosso Número: **01756853**
 (+) Valor do Documento: **1.153,82**
 (-) Desconto/Abatimentos
 (-) Outras Deduções
 (+) Mora/Multa
 (+) Outras Acreções
 Valor Cobrado

Honorários Contábeis: R\$5,87
 Ressarcimento Registro de Atos: R\$2.000,00
 213

Pagador: AMOBB ASSOCIAÇÃO CNPJ: 01.226.053/0001-98
 CONDOMÍNIO MORADA DE DEUS KM 7,5

JR OFFICE
 Unidade: 29

Contabilidade21 Corporate (SQL Server) - Group Software - 42.880.587/08 - SAC

Correio: S

BRADESCO **237-2** 23791.24601 90000.017567 85005.501003 6 78600000115382

Local de Pagamento PAGAVEL EM QUALQUER BANCO		Beneficiário JR OFFICE CONTABILIDADE Emitido por ContaGRP Pagtos Eletrônicos Ltda.		CNPJ/CPF 37.135.217/0001-19	Vencimento 15/04/2019
Data do Documento 29/03/2019	Num. do Documento 000001756853	Espécie DOC NS	Acerto N	Data do Processamento 29/03/2019	Agência / Código do Beneficiário 1246 / 55010-8
Use do Banco	Carteira 9	Espécie REAL	Quantidade	Valor x	Nosso Número 01756853
					(+) Valor do Documento 1.153,82

Instruções de responsabilidade do Beneficiário: Qualquer dúvida sobre este boleto, contate o Beneficiário

- 1- APÓS VENCIMENTO MULTA DE 2%+1% JUROS AO MÊS.
- 2- NÃO RECEBER APÓS 30 DIAS DE VENCIMENTO.

CONTABILIZADO

Pagador: AMOBB ASSOCIAÇÃO CNPJ: 01.226.053/0001-98
 CONDOMÍNIO MORADA DE DEUS KM 7,5 SETOR HABIT. JARDIM BOTAN JR OFFICE
 71680-613 BRASÍLIA/DF Unidade: 29

Pagador/avalista

JR OFFICE Contabilidade
 Operadora Mecânica FOLTA DE COMPENSAÇÃO



Data
15 ABR 2019

Página
158



AGO-22/09/19

2º Ofício de Registro Civil, Títulos e Documentos e Pessoas Jurídicas de Brasília

CRS 504 Bloco A - Lojas 07/08 Av W3 Sul - Asa Sul - Brasília-DF CEP 70331-515 - Tel (61) 3214.5900 Fax (61) 3214-5913 - contato@cartoriodobrasilia.com.br - site: www.cartoriodobrasilia.com.br

Guia de Recolhimento: 3814831 Protocolo: 0000000000 Selo Digital: TJDFT20190220022329DHLV

ASSOCIAÇÃO PRÓ-MORADIA DOS FUNCIONÁRIOS DO BANCO DO BRASIL-

Recolhido ao "Caixa" a importância abaixo, a favor do Cartório do 2º Ofício de Reg. Civil, Tit. e Docs. e Pessoas Jurídicas CNPJ nº 00.618.611/0001-06, para o pagamento dos emolumentos adiante relacionados:

Averbação de entidades com fins científicos, culturais e etc para ASSOCIAÇÃO PRÓ-MORADIA DOS FUNCIONÁRIOS DO BANCO DO BRASIL-

Tabela: J Inciso

Valor único

197,95

DOCUMENTO ENTREGUE 21.03.19

3814.594
Fornecidas

Brasília, 13/03/2019

IMPORTÂNCIA 197,95

Recebido por: ALYCE

cento e noventa e sete reais e noventa e cinco centavos

Enviado por: Vanilza Cardoso da Silve

Via do Cliente

Obs: É indispensável a apresentação desta guia para a retirada do documento solicitado. O Cartório não se obriga a guardar o documento não procurado no prazo de 30 (trinta) dias.

CARTÓRIO DO 2º OFÍCIO DE REG. CIVIL, TÍTULOS E DOCUMENTOS E PESSOAS JURÍDICAS DE BRASÍLIA
SNGS CR 80 504 BL. A L7 07 08 SL. 101 A 105 - ASA SUL
TEL: 61-3214-5900 Brasília
Ofício Rio Federal
CNPJ: 00.618.611/0001-06
E: 0734018@TJDF
BARRA METÁ - Documento Jurídico
de Data Fiscal Eletrônica para Consultar FISCAL
Não permite aproveitamento de crédito de ICMS
ITEM CDD, DEBEC, DIB, UN, VI, MULT(00), VI, FREN(00)



111 Av. B. ent. fins 1 em 1R 197,95
MIME Nº 197,95
Cartão Débito 197,95

Número 72128 Série 1 Emissão 13/03/2019 15:30:22 - Via Convênio

Consulte pela Chave de Acesso em <http://lhc.fazenda.br/gov.br/foa>
asp/foa/foa.aspx

CHAVE DE ACESSO

5519 0380 6788 1900 0186 6588 0004 0721 7030 8483 0075

Protocolo de Autorização: 553189-03778271

13/03/2019 15:30:22

CONTABILIZADO



Data	Página
15 ABR 2019	159



Consultas - Emissão de comprovantes

G337291715433009011
29/04/2019 17:21:1029/04/2019 - BANCO DO BRASIL - 17:21:11
845200452 0302

COMPROVANTE DE PAGAMENTO DE TITULOS

CLIENTE: ASSOCIACAO PRO MORADIA FU
AGENCIA: 0452-9 CONTA: 305.060-2

BANCO BRADESCO S.A.

23791246019000001756785005501003678600000115382
BENEFICIARIO:
CONTAGRP PAGAMENTOS ELETRONICOS LTD
NOME FANTASIA:
CONTAGROUP
CNPJ: 28.979.546/0001-55
SACADOR AVALISTA:
JR OFFICE CONTABILIDADE IMOBILIARIA
CNPJ: 37.135.217/0001-19
PAGADOR:
AM088 ASSOCIACAO
CNPJ: 01.226.053/0001-98

NR. DOCUMENTO 41.501
DATA DE VENCIMENTO 15/04/2019
DATA DO PAGAMENTO 15/04/2019
VALOR DO DOCUMENTO 1.153,82
VALOR COBRADO 1.153,82

NR.AUTENTICACAO 5.F68.2FF.A12.682.348

ENCAMINHAMENTO DE CONTAS PARA PAGAMENTO AMOB

1-FORNECEDOR:

AMOB CONDOMINIO-CONDOMINIO RESIDENCIAL DOS ASSOCIADOS DA AMOB

2- PRODUTOS/SERVIÇOS:

<i>Finalidade</i>	<i>Docum. / N° Docum.</i>	<i>Descrição do produto/serviço</i>	<i>Qtde.</i>	<i>Valor</i>	<i>Vencimento</i>	<i>Centro de Custo n°</i>
REEMBOLSO TAXA INVESTIMENTO	45.200.000.305.060	REEMBOLSO REFERENTE A TAXA INVESTIMENTO ARRECADADO PELA ASSOCIAÇÃO	1	20.000,00	15/04/2019	

3 - DATA DE PAGAMENTO: 15/04/2019

4 - FORMA DE PAGAMENTO:

(X) TRANSFERENCIA BANCARIA () BOLETO () DINHEIRO () CHEQUE

Agência: 2887-8

Conta Corrente: 516171-1

5 - FONTE DE RECURSO

CONTA MOVIMENTO (305060-2)

Brasília (DF), 30 de abril de 2019.



RICARDO FELIX SANTANA
Presidente

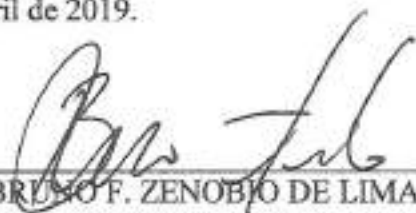

BRUNO F. ZENOBIO DE LIMA
Diretor Financeiro

29/04/2019 - BANCO DO BRASIL - 17:21:11
045200452 0097

COMPROVANTE DE TRANSFERENCIA
DE CONTA CORRENTE P/ CONTA CORRENTE

CLIENTE: ASSOCIACAO PRO MORADIA FU
AGENCIA: 0452-9 CONTA: 305.060-2

=====

DATA DA TRANSFERENCIA	15/04/2019
NR. DOCUMENTO	288.700.000.516.171
VALOR TOTAL	20.000,00

***** TRANSFERIDO PARA:

CLIENTE: APOBB C R D A DA APOBB
AGENCIA: 2887-8 CONTA: 516.171-1

NR. DOCUMENTO 45.200.000.305.060

=====

NR.AUTENTICACAO 6.D49.782.67E.E20.962

CONTABILIZADO

 JROFFICE Contabilidade

Data 15 ABR 2019

Página 162

ENCAMINHAMENTO DE CONTAS PARA PAGAMENTO AMOB

1-FORNECEDOR:

VICTOR BRAGA ALVARENGA - VITOR ROCHA

2- PRODUTOS/SERVIÇOS:

<i>Finalidade</i>	<i>Docum. / N° Docum.</i>	<i>Descrição do produto/serviço</i>	<i>Qtde.</i>	<i>Valor</i>	<i>Vencimento</i>	<i>Centro de Custo n°</i>
CONTRATAÇÃO CANTOR - FESTA JULINA AMOB	41601	CONTRATAÇÃO DO CANTOR VITOR ROCHA PARA PARTICIPAÇÃO NA FESTA JULINA DO AMOB - VALOR TOTAL: R\$ 1200,00, RESTANTE SERÁ PAGO NO LOCAL APÓS O EVENTO.	1/2	600,00	16/04/2019	

3 - DATA DE PAGAMENTO: 16/04/2019

4 - FORMA DE PAGAMENTO:

(X) TRANSFERENCIA BANCARIA ()BOLETO ()DINHEIRO ()CHEQUE

Agência: 4418-0

Conta Corrente: 200.600-6

5 - FONTE DE RECURSO

CONTA MOVIMENTO (305060-2)

Brasília (DF), 30 de abril de 2019



RICARDO FELIX SANTANA
Presidente



BRUNO F. ZENOBIO DE LIMA
Diretor Financeiro

CONTRATO DE PRESTAÇÃO DE SERVIÇOS DE CANTOR

Os signatários que contratam nas qualidades indicadas neste instrumento têm, entre si, firmado o presente contrato que regerá pelas cláusulas e condições.

Contratante:

Nome : Associação Pró-Moradia dos Funcionários do Banco do Brasil

CPF: 01.226.053/0001-98

Endereço: DF001 Estrada do Sol Km 7,5 Setor Hab. Jardim Botânico-Brasília-DF

Email-secretaria@condominioamobb.com.br

Contratado:

Nome: Victor Braga Alvarenga, conhecido artisticamente como *Victor Rocha*.

CNPJ: 30.739.001/0001-13

End.-Qd 312 Conj 4A Lote 1-Samambaia Sul-Brasília-DF

Banda: Voz, violão, Sanfona , Bateria e Som Completo.

Tel.: 61-98143-0137

Email-rochaproducoesdf@gmail.com

CLÁUSULA PRIMEIRA - OBJETIVO.

O presente contrato tem como objetivo o fornecimento da prestação de serviços para Festa Julhina que acontecerá na noite do dia 06 de Julho de 2019, no horário de 19:00 até as 01:00 horas, onde o CONTRATANTE irá oferecer toda a infraestrutura para se realizar a apresentação.

A infraestrutura mínima para a apresentação do CONTRATADO é: Local coberto (se o clima exigir) e arejado, iluminado e com saída de energia para instalação do som.



Item Um – O CONTRATADO se apresentará durante 3 hrs (sendo 30 minutos de descanso sem interferir na duração do show ao vivo) e mais 3 horas de som mecânico com narração e animação da festa. Se compromete a chegar 30 minutos antes para montagem do som.

Item Dois – O CONTRATANTE se compromete a garantir a realização da apresentação sem interferências, caso isso aconteça, não haverá restituição do valor depositado na assinatura do contrato. O CONTRATADO caso se ausente restituirá o valor depositado pelo CONTRATANTE.

Item Três - O local da apresentação deve ser coberto e protegido contra vento, sol e chuva, caso contrário a apresentação ficará prejudicada, dando direito ao CONTRATADO de suspender a apresentação sem prejuízo da remuneração.

Item Quatro – O CONTRATADO receberá, por conta do CONTRATANTE, refrigerantes, água e lanche, antes ou durante sua performance.

CLÁUSULA SEGUNDA - OBRIGAÇÕES DO CONTRATANTE.

O CONTRATANTE assume o compromisso de manter o CONTRATADO sempre atualizado a respeito de mudanças ocasionais e eventuais que venham ocorrer durante o período que antecede a data da realização do evento.

CLÁUSULA TERCEIRA - FORMA DE REMUNERAÇÃO.

O CONTRATANTE pagará ao CONTRATADO nos termos deste instrumento a importância de R\$1.200 (Um Mil e Duzentos Reais) pela apresentação. Sendo que (600\$) devem ser depositados via conta corrente e o restante do valor (600\$) serão pagos no local após o evento.



CONTA CORRENTE PARA DEPÓSITO

ITAU (341)

VICTOR BRAGA ALVARENGA

080.715.136.01

AGENCIA-5173

CONTA CORRENTE-13729-9

CLÁUSULA QUARTA - REAJUSTE DE PREÇO

Os preços deste instrumento são fixos e irrevogáveis. Caso haja alteração nos preços dos produtos ofertados e terceirizados e/ou na atual política monetária do governo, o reajuste de preços será renegociado entre as partes ou rescindido o presente contrato.

CLÁUSULA QUINTA - EFEITOS LEGAIS

E por estarem ajustados e acordados, assinam o presente instrumento em 02(duas) vias de igual teor e forma, para que se produzam todos os efeitos legais e de direito.

Brasília - DF,

26 de Maio de 2019

CONTRATANTE

CONTRATADO

SISBB - SISTEMA DE INFORMACOES BANCO DO BRASIL
29/04/2019 - AUTOATENDIMENTO - 17.21.11
0452900452 SEGUNDA VIA 0106

COMPROVANTE DE TRANSFERENCIA
COMPROVANTE DE

TED - TRANSFERENCIA ELETRONICA DISPONIVEL
CLIENTE: ASSOCIACAO PRO MORADIA FU
AGENCIA: 0452-9 CONTA: 305.060-2

=====

FINALIDADE: 01 CREDITO EM CONTA
REMETENTE : ASSOCIACAO PRO MORADIA FU
BANCO: 341 - ITAU UNIBANCO S.A.
AGENCIA: 5173-X - BRASILIA TAGUATINGA HELIO PRAT
CONTA: 13.729-9

FAVORECIDO: VICTOR BRAGA ALVARENGA
CPF/CNPJ: 000.715.136-01
VALOR: R\$ 600,00
DEBITO EM: 16/04/2019

=====

DOCUMENTO: 041601
AUTENTICACAO SISBB: 5.CFA.8F2.FF8.6AA.116

CONTABILIZADO

 JROFFICE Contabilidade

Data	Página
16 ABR 2019	167

ENCAMINHAMENTO DE CONTAS PARA PAGAMENTO AMOB

1-FORNECEDOR:

MINISTERIO DA PREVIDÊNCIA E ASSISTÊNCIA SOCIAL- GPS

2- PRODUTOS/SERVIÇOS:

<i>Finalidade</i>	<i>Docum. / Nº Docum.</i>	<i>Descrição do produto/serviço</i>	<i>Qtde.</i>	<i>Valor</i>	<i>Vencimento</i>	<i>Centro de Custo nº</i>
GUIA DA PREVIDÊNCIA SOCIAL	2100	INSS REF: 03/2019	1	R\$ 465,00	18/04/2019	

3 – DATA DE PAGAMENTO: 18/04/2019

4 – FORMA DE PAGAMENTO:

() TRANSFERENCIA BANCARIA (x)BOLETO ()DINHEIRO ()CHEQUE:

5 – FONTE DE RECURSO

CONTA MOVIMENTO (305060-2)

Brasília (DF), 30 de abril de 2019



RICARDO FELIX SANTANA
Presidente



BRUNO F. ZENOBIO DE LIMA
Diretor Financeiro

Protocolo de Envio de Arquivos

Prezado cliente A A SILVA JUNIOR JR OFFICE CONTABILIDADE E IMOBIL:37135217000119 ,

Seu arquivo MBjZhyVTq800008.zip foi armazenado na Caixa Econômica Federal em 27/03/2019 às 07:58:31.

O número do Protocolo de Envio deste arquivo é: C3E2D840D9D1D7F2404040404040D5E219A44169CF20..

Este protocolo é sua garantia de que o arquivo foi devidamente recebido e armazenado para processamento pela Caixa Econômica Federal.

Havendo ocorrências impeditivas no processamento do arquivo, será enviada uma nota explicativa para a sua caixa postal no Conectividade Social contendo a(s) ocorrência(s) encontrada(s) e as ações necessárias para a solução.

Informações Complementares:

Transmissor: A A SILVA JUNIOR JR OFFICE CONTABILIDADE E IMOBIL:37135217000119
Inscrição Transmissor: 37.135.217/0001-19

Responsável: JR ESCRITORIO CONTABIL
Inscrição Responsável: 37.135.217/0001-19
Competência: 03/2019
NRA: MBjZhyVTq800008
Base de Processamento: BR - Brasília
Código de Recolhimento: 115
Contato: CLEBER
Telefone: 005130117300

Atenção: Este Protocolo de Envio de Arquivos não garante a legitimidade do conteúdo das informações.

COBRIVANTE DE DECLARAÇÃO DAS CONTRIBUIÇÕES A RECOLHER À PREVIDÊNCIA SOCIAL E A OUTRAS ENTIDADES E FUNDOS POR FPAS

EMPRESA: APOSB ASSOCIACAO PRO MORADIA DOS FUNCION N° ARQUIVO: MB3ZHYVTG910000-8
 COMP: 03/2019 COD REC: 115 COD EPS: 2100 FPAS: 566 OUTRAS ENT: 0099 N° CONTROLE: OC1196V:IBQ0000-0 INSCRIÇÃO: 01.226.053/0001-98
 TOMADOR/GERA: SIMPLES: 1 ALIQ RAT: 2,0 RAT AJUSTADO: 1,00

LAGRADURO: CONDOMINIO MORADA DE DEUS NM 75 LAGO SUL BAIRRO: SETOR HABIT JARDIM ENZE PREPONDENANTE: 9430800
 CIDADE: BRASÍLIA UF: DF TELEFONE: 61-39648808 CNAE: 9430800
 AFORAÇÃO DO VALOR A RECOLHER: 566 620 744 779 TOTAL

EMPRESA	EMPREGADOS/AVULSOS	CONTRIBUINTES INDIVIDUAIS	RAT	RAT - AGENTES NÓVOS	VALORES PAGOS A COOPERATIVAS	ADICIONAL COOPERATIVAS	COMERCIALIZAÇÃO PRODUÇÃO	EVENTO DESPORTIVO/PATROCÍNIO	RECOLHIMENTO COMP ANT - VALOR INSS	(-) Retenção Lei 9.711/98	(-) Sal. Família/Sal. Maternidade	(-) Compensação	VALOR A RECOLHER - PREVIDÊNCIA SOCIAL	OUTRAS ENTIDADES	RECOLH COMP ANT - VALOR OUT ENTID	VALOR A RECOLHER - OUTRAS ENTIDADES	TOTAL A RECOLHER
0,00	0,00	165,00	0,00	0,00	0,00	0,00	0,00	0,00	0,00	0,00	0,00	0,00	0,00	0,00	0,00	0,00	165,00
300,00	0,00	0,00	0,00	0,00	0,00	0,00	0,00	0,00	0,00	0,00	0,00	0,00	0,00	0,00	0,00	0,00	300,00
0,00	0,00	0,00	0,00	0,00	0,00	0,00	0,00	0,00	0,00	0,00	0,00	0,00	0,00	0,00	0,00	0,00	0,00
0,00	0,00	0,00	0,00	0,00	0,00	0,00	0,00	0,00	0,00	0,00	0,00	0,00	0,00	0,00	0,00	0,00	0,00
0,00	0,00	0,00	0,00	0,00	0,00	0,00	0,00	0,00	0,00	0,00	0,00	0,00	0,00	0,00	0,00	0,00	0,00
0,00	0,00	0,00	0,00	0,00	0,00	0,00	0,00	0,00	0,00	0,00	0,00	0,00	0,00	0,00	0,00	0,00	0,00
465,00	0,00	0,00	0,00	0,00	0,00	0,00	0,00	0,00	0,00	0,00	0,00	0,00	0,00	0,00	0,00	0,00	465,00

(*) Os valores de retenção, salário-família/salário-maternidade e compensação demonstrados são os efetivamente abatidos.
 A DECLARAÇÃO DE DADOS CONSTANTES DESTA GEIP E DO ARQUIVO SEFIP CORRESPONDENTE A CONTRIBUIÇÃO PREVIDENCIÁRIA, EQUIVALE A COMISSÃO DE DÍVIDA DOS VALORES DEBEMOS E CONSTITUI (EM) CRÉDITO(S) PASSIVEL(ES) DE INSCRIÇÃO EM DÍVIDA ATIVA, NA AUSÊNCIA DO OPORTUNO RECOLHIMENTO OU PARCELAMENTO, E CONSEQUENTE EXECUÇÃO JUDICIAL NOS TERMOS DA LEI Nº 6.830/80.
 O EMPREGADOR/CONTRIBUINTE, RENUNCIANDO EXPRESSAMENTE A QUALQUER CONTESTAÇÃO QUANTO AO VALOR E PROCEDÊNCIA DESTA DECLARAÇÃO/DÍVIDA, ASSUME INTEGRAL RESPONSABILIDADE PELA EXATIDÃO DO MONTANTE DECLARADO E CONFESSADO, FICANDO, ENTRETANTO, RESSALVADO A SECRETARIA DA RECEITA FEDERAL DO BRASIL O DIREITO DE AFURAR, A QUALQUER TEMPO, A EXISTÊNCIA DE OUTRAS INFORMANCIAS DEVIDAS NÃO INCLUIDAS NESTE INSTRUMENTO, AINDA QUE RELATIVAS AO MESMO PERÍODO.
 O EMPREGADOR/CONTRIBUINTE RECONHECE QUE A PRESENTE CONFISSÃO DE DÍVIDA NÃO OBRIGA A SECRETARIA DA RECEITA FEDERAL DO BRASIL A EXPEDIR DOCUMENTO COMPROBATÓRIO DA INEXISTÊNCIA DE DÉBITO, SALVO SE SEU CRÉDITO FOR GARANTIDO NA FORMA DOS ARTS. 258 E 259 DO REGULAMENTO DA PREVIDÊNCIA SOCIAL, APROVADO PELO DECRETO 3.048, DE 12/05/1999, E ALTERAÇÕES POSTERIORES.

RELAÇÃO DOS TRABALHADORES CONSTANTES NO ARQUIVO SEFIP
RESUMO DO FECHAMENTO - EMPRESA
FGTS

EMPRESA: AMOBB ASSOCIACAO PRO MORADIA DOS FUNCION N° DE CONTROLE: 0C11g6Vr1bq000-0 N° ARQUIVO: MSj2hyVTq9i0000-8
COMP: 03/2019 COD REC: 115 COD GES: 2100 FPAS: 566 OUTRAS ENT: 0099 SIMPLES: 1 RAT: 2.0 INSCRIÇÃO: 01.226.053/0001-98
TOMADOR/OBRA: FAP: 0.50 RAT AJUSTADO: 1.00 INSCRIÇÃO:
LOGRADOURO: CONDOMINIO MORADA DE DEUS KM 75 LAGO SUL BAIRRO: SETOR HABIT JARDIM B CNAE PREPONDERANTE: 9430800
CIDADE: BRASILIA UF: DF CEP: 71680-613 CNAE: 9430800

MODALIDADE : 1-DECLARAÇÃO AO FGTS E À PREVIDÊNCIA

FGTS - 8%

REMUNERAÇÃO SEM 13º SALÁRIO

0,00

REMUNERAÇÃO 13º SALÁRIO

0,00

QUANTIDADE TRABALHADORES

0

SISBB - SISTEMA DE INFORMACOES BANCO DO BRASIL
 29/04/2019 - AUTOATENDIMENTO - 17.21.12
 0452900452 SEGUNDA VIA 0105
 COMPROVANTE DE PAGAMENTO

MINISTERIO DA PREVIDENCIA E ASSISTENCIA SOCIAL
 INSTITUTO NACIONAL DO SEGURO SOCIAL
 GUIA DA PREVIDENCIA SOCIAL - GPS

CLIENTE: ASSOCIACAO PRO MORADIA FU

AGENCIA: 0452-9 CONTA: 305.068-2

 CODIGO DO PAGAMENTO 2100
 COMPETENCIA 03/2019
 IDENTIFICADOR 1226053000198
 DATA DO PAGAMENTO 18/04/2019
 VALOR DO INSS 465,00
 VALOR OUTRAS ENTIDADES 0,00
 VALOR ATM/JUROS/MULTA 0,00
 VALOR TOTAL 465,00

DOCUMENTO: 041881
 AUTENTICACAO SISBB: 4.240.87F.589.0F1.6A8

***** VIA EMPREGADOR *****

SISBB - SISTEMA DE INFORMACOES BANCO DO BRASIL
 29/04/2019 - AUTOATENDIMENTO - 17.21.12
 0452900452 SEGUNDA VIA 0105
 COMPROVANTE DE PAGAMENTO

MINISTERIO DA PREVIDENCIA E ASSISTENCIA SOCIAL
 INSTITUTO NACIONAL DO SEGURO SOCIAL
 GUIA DA PREVIDENCIA SOCIAL - GPS

CLIENTE: ASSOCIACAO PRO MORADIA FU

 CODIGO DO PAGAMENTO 2100
 COMPETENCIA 03/2019
 IDENTIFICADOR 1226053000198
 DATA DO PAGAMENTO 18/04/2019
 VALOR DO INSS 465,00
 VALOR OUTRAS ENTIDADES 0,00
 VALOR ATM/JUROS/MULTA 0,00
 VALOR TOTAL 465,00

DOCUMENTO: 041881
 AUTENTICACAO SISBB: 4.240.87F.589.0F1.6A8

***** VIA CONTRIBUINTE *****

 <p>MINISTÉRIO DA PREVIDÊNCIA E ASSISTÊNCIA SOCIAL - INSTITUTO NACIONAL DO SEGURO SOCIAL - INSS GUIA DA PREVIDÊNCIA SOCIAL - GPS</p>	3 - Código de Pagamento	2100
	4 - Competência	03/2019
1 - Nome ou Razão Social / Fone / Endereço AMOBB ASSOCIAÇÃO PRO MORADIA DOS FUNCIONARIOS DO BANCO DO BRASIL / (61)3064-8808 CONDOMINIO MORADA DE DEUS KM 7,5 LAGO SUL SETOR HABIT. JARDIM BOTANICO - BRASILIA - DF - 71680-613	5 - Identificador	01.226.053/0001-98
	6 - Valor do INSS	465,00
2 - Vencimento (Uso exclusivo INSS) ATENÇÃO : É vedada a utilização de GPS para recolhimento de receita de valor inferior ao estipulado em Resolução publicada pelo INSS. A receita que resultar valor inferior deverá ser adicionada à contribuição ou importância correspondente nos meses subsequentes, até que o total seja igual ou superior ao valor mínimo fixado.	7 -	
	8 -	
Vencimento : 18/04/2019	9 - Valor de Outras Entidades	0,00
	10 - ATM/Multa e Juros	
	11 - Total	465,00
	12 - Autenticação Bancária	

CONTABILIZADO

Data 18 ABR 2019

Folha 173

ENCAMINHAMENTO DE CONTAS PARA PAGAMENTO AMOB

1-FORNECEDOR:

MOVIMENTO COMUNITARIO JARDIM BOTANICO

2- PRODUTOS/SERVIÇOS:

<i>Finalidade</i>	<i>Docum. / Nº Docum.</i>	<i>Descrição do produto/serviço</i>	<i>Qtde.</i>	<i>Valor</i>	<i>Vencimento</i>	<i>Centro de Custo nº</i>
MOVIMENTO COMUNITARIO JARDIM BOTANICO	42.201	MOVIMENTO COMUNITARIO PARCELA 04/12	4/12	260,00	20/04/2019	

3 – DATA DE PAGAMENTO: 22/04/2019.

4 – FORMA DE PAGAMENTO:

() TRANSFERENCIA BANCARIA (X)BOLETO ()DINHEIRO ()CHEQUE:

5 – FONTE DE RECURSO

CONTA MOVIMENTO (305060-2)

Brasília (DF), 30 de abril de 2019



RICARDO FELIX SANTANA
Presidente

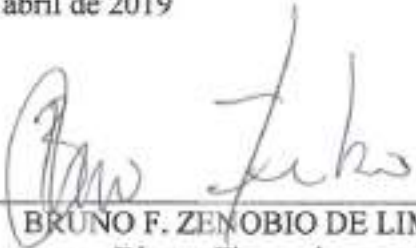

BRUNO F. ZEMBIO DE LIMA
Diretor Financeiro

29/04/2019 - BANCO DO BRASIL - 17:21:12
045200452 0136

COMPROVANTE DE PAGAMENTO DE TITULOS

CLIENTE: ASSOCIACAO PRO MORADIA FU
AGENCIA: 0452-9 CONTA: 365.000-2

BANCO COOPERATIVO DO BRASIL S.

75691400100103569900200016170045178650000026000

BENEFICIARIO:

MOVIMENTO COMUNITARIO DO JARDIM BOT

NOME FANTASIA:

MOVIMENTO HC3B

CNPJ: 23.583.083/0001-94

PAGADOR:

ASSOCIACAO PROMORADIA DOS FUNC DO B

CNPJ: 01.226.053/0001-98

NR. DOCUMENTO 42.201

DATA DE VENCIMENTO 29/04/2019

DATA DO PAGAMENTO 22/04/2019

VALOR DO DOCUMENTO 260,00

VALOR COBRADO 260,00

NR. AUTENTICACAO C.24A.1A6.076.75E.985

Transação efetuada com sucesso por: JC127926 DAYANE DA COSTA OLIVEIRA.

Pagador		SICOOB 756 75691.40010 01039.699002 00016.170045 1 78650000026000					788541303	
Parcela/Plano 04/12	Vencimento 20/06/2019	Local de pagamento PAGAVEL PREFERENCIALMENTE NO SICOOB					Vencimento 29/04/2019	
Coop. Contr./Cál. Beneficiário 4001/036090	Espécie R\$	Beneficiário MOVIMENTO COMUNITARIO DO JARDIM BOTANICO 1 LOTE A 1 AV. DAS PALMEIRAS BRASILIA - DF					Coop. Contr./Cál. Beneficiário 4001/036090	
Quantidade 0,00	N. do Documento 01226-04	Data do documento 19/02/2019	N. documento 01226-04	Espécie OU	Acerto S	Data processamento 19/02/2019	Moço número 161-7	
Moço Número 161-7	Valor do Documento 260,00	Valor do Banco	Carteira 1	Espécie R\$	Quantidade 0,00	Valor	Valor documento 260,00	
(-) Descontos/Abatimento	(-) Descontos	Título de Responsabilidade do Beneficiário Após Venc. mora 0,07%ad/multa 2,00% Não conceder desconto.					(-) Abatimento	
(-) Outras Deduções	(-) Outras Deduções	Prorrateio no 30. dia após vencimento					(-) Outras Deduções	
(-) Mora/Multa	(-) Mora/Multa	EMITIDO PELA COOPERATIVA CONTRATANTE SEM RESPONSABILIDADE DO BANCO DO BRASIL					(-) Mora / Multa	
(+) Outros Acréscimos	(+) Outros Acréscimos	COOPERATIVA CONTRATANTE 4001 SICOOB EXECUTIVO					(+) Outros Acréscimos	
(+) Valor Cobrado	(+) Valor Cobrado	PAGADOR ASSOCIACAO PROMORADIA DOS FUNC DO BANCO DO BRASIL RUA CAMINHO DA ESPERANCA LOTE N. 07 JARDIM BOTANICO BRASILIA - DF					(+) Valor cobrado	
Autenticação Mecânica		Secador / Assessor					Autenticação mecânica - Ficha de compensação	



CONTABILIZADO

JROFFICE Contabilidade

Data

22 ABR 2019

Página

175

ENCAMINHAMENTO DE CONTAS PARA PAGAMENTO AMOB

1-FORNECEDOR:

RICARDO FELIX SANTANA

2- PRODUTOS/SERVIÇOS:

<i>Finalidade</i>	<i>Docum. / Nº Docum.</i>	<i>Descrição do produto/serviço</i>	<i>Qtde.</i>	<i>Valor</i>	<i>Vencimento</i>	<i>Centro de Custo nº</i>
AJUDA DE CUSTO PRESIDENTE		AJUDA DE CUSTO PRESIDENTE DA ASSOCIAÇÃO REF: 04/2019	1	1.335,00	30/04/2019	

3 – DATA DE PAGAMENTO: 29/03/2019

4 – FORMA DE PAGAMENTO:

(X) TRANSFERENCIA BANCARIA ()BOLETO ()DINHEIRO ()CHEQUE

070 – Banco De Brasília

AG: 0214-3

Conta: 23.949-5

CPF: 380.096.091-53

5 – FONTE DE RECURSO

CONTA MOVIMENTO (305060-2)

Brasília (DF), 30 de abril de 2019

RICARDO FELIX SANTANA
Presidente

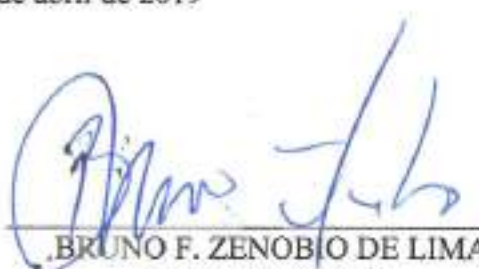
BRUNO F. ZENOBIO DE LIMA
Diretor Financeiro

Folha de Pagamento

UNION ASSOCIAÇÃO DO MORADIA DOS FUNCIONARIOS DO
 COMPETÊNCIA : 04/2019

DATA DO PAGAMENTO : 30/04/2019

PÁGINA : 1
 PERÍODO : 01/04/2019 A 30/04/2019

TRABALHADORES		PROVENTOS		DESCONTOS	
608601	RICARDO FELIX SANTANA	3 PRO-LABORE	1.500,00	1074 INSS - MENSAL	165,00
ADMINISTRADOR /5091					
ADMISSÃO EM 01/05/2013					
SALÁRIO BASE	1.500,00				
BASE DO FGTS	0,00	TOTAL DE PROVENTOS :	1.500,00	TOTAL DE DESCONTOS :	165,00
FGTS A RECOLHER MÊS	0,00	BASE DO INSS	1.500,00	SALÁRIO LÍQUIDO	1.335,00
BASE DO FGTS MÊS	0,00	BASE DO INSS MÊS	1.500,00	BASE DO IRPF MÊS	1.500,00

Totalização

QUANTIDADE	DESCRIÇÃO	HORAS/DIAS	VALOR	QUANTIDADE	DESCRIÇÃO	HORAS/DIAS	VALOR
3	PRO-LABORE		1.500,00	1074	INSS - MENSAL		165,00
TOTAL GERAL DE PROVENTOS	:		1.500,00	TOTAL GERAL DE DESCONTOS	:		165,00
TOTAL DO SALÁRIO LÍQUIDO	:		1.335,00	TOTAL DA BASE DO FIC FOLHA	:		0,00
TOTAL DA BASE DO FGTS FOLHA	:		0,00	TOTAL DA BASE DO INSS FOLHA	:		1.500,00
TOTAL DA BASE DO FGTS MÊS	:		0,00	TOTAL DA BASE DO INSS MÊS	:		1.500,00
TOTAL DO FGTS A RECOLHER MÊS	:		0,00	TOTAL DO FGTS + CS A RECOLHER MÊS	:		0,00
TOTAL DE TRABALHADORES	:	1		TOTAL DE TRABALHADORES NA FOLHA	:	1	
TOTAL DE TRABALHADORES ADMITIDOS	:	0		TOTAL DE TRABALHADORES DESLIGADOS	:	0	
TOTAL DE TRABALHADORES EM FÉRIAS	:	0		TOTAL DE TRABALHADORES EM ATIVIDADE	:	1	

GPS - ANALÍTICA

IDENTIFICADOR	01.226.052/0001-69	COMPETÊNCIAS	
CÓDIGO DE PAGAMENTO	2190	DA COMPETÊNCIA	ANTERIORES
COMPETÊNCIA	04/2019		
BASE DE TRABALHADORES	0,00	(+) VALOR DOS SEGURADOS	165,00
BASE DE TRABALHADORES - CONTRA	0,00	(+) VALOR DA EMPRESA	300,00
BASE DE EMPREGADORES	1.500,00	(+) VALOR DE OUTRAS ENTIDADES	0,00
BASE DE AUTÔNOMOS SOBRE REMUNERAÇÃO	0,00	(-) VALOR DA DEDUÇÃO PFAS	0,00
BASE DE AUTÔNOMOS SOBRE SALÁRIO-BASE	0,00	(=) VALOR TOTAL	465,00
INSS DESCONTADO DOS AUTÔNOMOS	0,00	VALORES PAGOS A COOPERATIVAS TRABALHO	0,00
TOTAL DE 13º SALÁRIO PAGO PELA INSS	0,00	COMPENSAÇÃO DE RETENÇÃO DE INSS EM NF	0,00
TOTAL DE SALÁRIO-FAMÍLIA	0,00	OUTRAS COMPENSAÇÕES	0,00
TOTAL DE SALÁRIO-MATERNIDADE	0,00	VALOR A COMPENSA/RESTITUIR	0,00
TOTAL DE SALÁRIO-MATERNIDADE NO 13º	0,00		

ENCAMINHAMENTO DE CONTAS PARA PAGAMENTO AMOB

1-FORNECEDOR:

ANDRE ALVES MATOS LIMA - HONORÁRIOS SERVIÇOS AMBIENTAIS

2- PRODUTOS/SERVIÇOS:

<i>Finalidade</i>	<i>Docum. / N° Docum.</i>	<i>Descrição do produto/serviço</i>	<i>Qtde.</i>	<i>Valor</i>	<i>Vencimento</i>	<i>Centro de Custo n°</i>
HONORARIOS SERVIÇOS AMBIENTAIS	DOC: 043.002	PRESTAÇÃO DE SERVIÇO DE CONSULTORIA AMBIENTAL 04/2019	1	1.933,50	30/04/2019	

3 - DATA DE PAGAMENTO: 30/04/2019

4 - FORMA DE PAGAMENTO:

(X) TRANSFERENCIA BANCARIA () BOLETO () DINHEIRO () CHEQUE

033 - Banco Santander

AG: 0082-5

Conta: 1042459-5

5 - FONTE DE RECURSO

CONTA MOVIMENTO (305060-2)

Brasília (DF), 30 abril de 2019



RICARDO FELIX SANTANA
Presidente



BRUNO F. ZENOBIO DE LIMA
Diretor Financeiro

RECORRIMOS DE BIO CONSULTORIA AMBIENTAL LTDA ME DE PRODUTOS/SERVÇOS CONSTANTES DA NOTA FISCAL ENCADEADA AO LADO		Nº
		Nº 000.000.089
DATA DE EMISSÃO	IDENTIFICAÇÃO E ASSINATURA DO EMISSOR	SÉRIE: 1

 <p>BIO CONSULTORIA AMBIENTAL LTDA ME</p> <p>SMDB CL CONJUNTO 12 BLOCO D SALA, 208 - - LAGO SUL, Brasília, DF - CEP: 70306906</p>	<p>DANFE Documento Auxiliar da Nota Fiscal Eletrônica</p> <p>0 - Entrada 1 - Saída</p> <p>Nº 000.000.089 SÉRIE: 1 Página 1 de 1</p>	<p>CÓDIGO DO FISCAL</p>  <p>CÓDIGO DE ACESSO 5319 0706 2425 0100 0160 5500 1900 0900 8919 3104 2034</p> <p>Consulta de autenticidade no portal nacional da NF-e www.nfe.fazenda.gov.br/portal ou no site da Sefaz Autorizadora</p>
	<p>PLATAFORMA DA OPERAÇÃO Prestação de Serviço</p> <p>PROTOCOLO DE AUTORIZAÇÃO DE USO 353190030575842 - 17/07/2019 13:51</p>	
INDICAÇÃO MUNICIPAL 0745500300113	INDICAÇÃO ESTADUAL DO SUBST. TRIB. 06.242.501/0001-60	

DESTINATÁRIO/REMETENTE		CPF	DATA DA EMISSÃO
ASSOCIAÇÃO PRO MORADIA DOS FUNCIONARIOS DO BANCO DO BRASIL		01.226.053/0001-98	17/07/2019
ENDEREÇO COND MORADA DE DEUS KM 7,5, S/N -	BARRIO/CELSO SETOR HABITACIONAL	CPF 71680-013	DATA DE ENTRADA/SAÍDA
MUNICÍPIO Brasília	UF DF	INDICAÇÃO ESTADUAL	HORA DE ENTRADA/SAÍDA

FATURA

CÁLCULO DO IMPOSTO					
BASE DE CÁLCULO DO ICMS	VALOR DO ICMS	BASE DE CÁLCULO DO ICMST	VALOR DO ICMST	VALOR TOTAL DOS PRODUTOS	
0,00	0,00	0,00	0,00	0,00	
VALOR DO PRETE	VALOR DO ISSQN	DESCONTO	OUTRAS DESPESAS ACESSÓRIAS	VALOR DO IPI	VALOR TOTAL DA NOTA
0,00	0,00	0,00	0,00	0,00	1.933,50

TRANSPORTADOR/VOLUMES TRANSPORTADOS					
RAZÃO SOCIAL	PRETE POR CONTA	CÓDIGO ANTT	PLACA DO VEÍCULO	UF	CAPACID.
	9 - Sem Frete				
ENDEREÇO	MUNICÍPIO	UF	INDICAÇÃO ESTADUAL		
QUANTIDADE	UNIDADE	MARCA	NUMERAÇÃO	REBOQUE	REBOQUE

DADOS DO PRODUTO/SERVIÇO													
CÓDIGO	DESCRIÇÃO DO PRODUTO/SERVIÇO	NCM/SH	UNID	QTD	VL. UNIT	VL. TOTAL	BC ICMS	VL. ICMS	VL. IPI	ALIQ. ICMS	ALIQ. IPI		
00	SERVIÇOS DE CONSULTORIA AMBIENTAL REFERENTE ABRIL/2019. Total aproximado de tributos federais, estaduais e municipais: 118,89	9999999	3003 SERV	1,0000	1.933,5000	1.933,50							

CONTABILIZADO

CÁLCULO DO ISSQN			
INDICAÇÃO MUNICIPAL 0745500300113	VALOR TOTAL DOS SERVIÇOS 1.933,50	BASE DE CÁLCULO DO ISSQN 1.933,50	VALOR DO ISSQN 96,68

DADOS ADICIONAIS	
<p>INFORMAÇÕES COMPLEMENTARES</p> <p>Informações Adicionais de Interesse do Fisco: Retenções CSLL 14% (R\$ 29,33); IRPJ 1,5% (R\$ 29,00); PIS 0,65% (R\$ 12,56); COFINS 3% (R\$ 58,00); PROCON 151 ED. VENANCIO 2000. PRAZO PARA CANCELAMENTO É DE 24 HORAS. DADOS BANCARIOS PARA CRÉDITO: BANCO DO BRASIL A/G: 3603-X C/C: 25440-1 Total aproximado de tributos Federais, estaduais e municipais: 118,89</p>	<p>RECORRIMOS AO FISCO</p> 

Data	Página
30 ABR 2019	180



Consultas - Emissão de comprovantes

G337211547002165013
21/05/2019 16:10:14

SISBB - SISTEMA DE INFORMACOES BANCO DO BRASIL
21/05/2019 - AUTOATENDIMENTO - 16.10.15
0452900452 SEGUNDA VIA 0079

COMPROVANTE DE TRANSFERENCIA
COMPROVANTE DE

TED - TRANSFERENCIA ELETRONICA DISPONIVEL
CLIENTE: ASSOCIACAO PRO MORADIA FU
AGENCIA: 0452-9 CONTA: 305.060-2

=====

FINALIDADE: 01 CREDITO EM CONTA
REMETENTE : ASSOCIACAO PRO MORADIA FU
BANCO: 033 - BANCO SANTANDER (BRASIL) S.A.
AGENCIA: 0082-5 - BRASILIA
CONTA: 1.042.459-5

FAVORECIDO: ANDRE ALVES MATOS DE LIMA
CPF/CNPJ: 881.737.631-00
VALOR: R\$ 1.933,50
DEBITO EM: 30/04/2019

=====

DOCUMENTO: 043002
AUTENTICACAO SISBB: F.9AC.D13.BAC.EC0.D36

Transação efetuada com sucesso por: JC127926 DAYANE DA COSTA OLIVEIRA.



Documentos Administrativos

3 - Outros Documentos

Este espaço destina-se ao arquivamento de quaisquer outros documentos que sejam de importância administrativa, que possam auxiliar na conferência das despesas.

- 1 - Notícias
- 2 - Propostas / Orçamentos
- 3 - Outros Documentos

CONSOLIDAÇÃO BANCÁRIA - CONSTITUÍDA EM 19/03/2018
 CONTRA CORRENTE ASSOCIAÇÃO - 2020-2

HISTÓRICO

Data	Tipo do Doc.	Fornecedor	Finalidade	Nº Doc.	Justificativa	SALDO ANTERIOR			
						OPC Análisis	OPC Sintético	OPC Análisis	OPC Sintético
31/03/2019	DÉBITO AUTOMÁTICO	BANCO DO BRASIL	TARIFA BANCÁRIA		Debito Serviço e Cobrança		-	1,00	
31/03/2019	DÉBITO AUTOMÁTICO	BANCO DO BRASIL	APLICAÇÃO		BB CURTO PRAZO EMPRESA				1,00
31/03/2019	CREDITO	ASSOCIADOS/CONDÔMIOS	COBRANÇACREDITO		RECEBIMENTOS ASSOCIADOS				30,00
12/04/2019	DÉBITO AUTOMÁTICO	BANCO DO BRASIL	TARIFA BANCÁRIA		Debito Serviço e Cobrança		-	4,00	
22/04/2019	DÉBITO AUTOMÁTICO	BANCO DO BRASIL	TARIFA BANCÁRIA		Debito Serviço e Cobrança		-	1,00	
03/05/2019	CREDITO	ASSOCIADOS/CONDÔMIOS	COBRANÇACREDITO		RECEBIMENTOS ASSOCIADOS				18,00
03/05/2019	DÉBITO AUTOMÁTICO	BANCO DO BRASIL	TARIFA BANCÁRIA		Debito Serviço e Cobrança		-	2,25	
04/05/2019	CREDITO	ASSOCIADOS/CONDÔMIOS	COBRANÇACREDITO		RECEBIMENTOS ASSOCIADOS				168,00
24/05/2019	DÉBITO AUTOMÁTICO	BANCO DO BRASIL	TARIFA BANCÁRIA		Debito Serviço e Cobrança		-	20,25	
24/05/2019	DÉBITO AUTOMÁTICO	BANCO DO BRASIL	APLICAÇÃO		BB CURTO PRAZO EMPRESA		-	332,49	
30/05/2019	CREDITO	ASSOCIADOS/CONDÔMIOS	CREDITO CFE INST.		RECEBIMENTOS ASSOCIADOS				15,00
31/05/2019	DÉBITO AUTOMÁTICO	BANCO DO BRASIL	TARIFA BANCÁRIA		Debito Serviço e Cobrança		-	2,25	
06/06/2019	CREDITO	ASSOCIADOS/CONDÔMIOS	COBRANÇACREDITO		RECEBIMENTOS ASSOCIADOS				45,00
08/06/2019	DÉBITO AUTOMÁTICO	BANCO DO BRASIL	TARIFA BANCÁRIA		Debito Serviço e Cobrança		-	6,75	
08/06/2019	DÉBITO AUTOMÁTICO	BANCO DO BRASIL	APLICAÇÃO		BB CURTO PRAZO EMPRESA		-	61,00	
08/06/2019	CREDITO	ASSOCIADOS/CONDÔMIOS	CREDITO CFE INST.		RECEBIMENTOS ASSOCIADOS				180,00
08/06/2019	DÉBITO AUTOMÁTICO	BANCO DO BRASIL	TARIFA BANCÁRIA		Debito Serviço e Cobrança		-	27,00	
08/06/2019	DÉBITO AUTOMÁTICO	BANCO DO BRASIL	APLICAÇÃO		BB CURTO PRAZO EMPRESA		-	151,90	
18/06/2019	CREDITO	ASSOCIADOS/CONDÔMIOS	CREDITO CFE INST.		RECEBIMENTOS ASSOCIADOS				45,00
18/06/2019	DÉBITO AUTOMÁTICO	BANCO DO BRASIL	TARIFA BANCÁRIA		Debito Serviço e Cobrança		-	6,75	
18/06/2019	DÉBITO AUTOMÁTICO	BANCO DO BRASIL	TARIFA BANCÁRIA		Debito Serviço e Cobrança		-	3,00	
18/06/2019	DÉBITO AUTOMÁTICO	BANCO DO BRASIL	TARIFA BANCÁRIA		Tarifa Parcela de Serviço - Tarifa referente a 18/06/2019		-	86,00	
18/06/2019	DÉBITO AUTOMÁTICO	BANCO DO BRASIL	RESGATE DE APLICAÇÃO		BB CURTO PRAZO EMPRESA				44,70
18/06/2019	CREDITO	ASSOCIADOS/CONDÔMIOS	CREDITO CFE INST.		RECEBIMENTOS ASSOCIADOS				135,45
11/06/2019	DÉBITO AUTOMÁTICO	BANCO DO BRASIL	TARIFA BANCÁRIA		Debito Serviço e Cobrança		-	20,25	
11/06/2019	DÉBITO AUTOMÁTICO	BANCO DO BRASIL	RESGATE DE APLICAÇÃO		BB CURTO PRAZO EMPRESA		-	112,20	
12/06/2019	CREDITO	ASSOCIADOS/CONDÔMIOS	CREDITO CFE INST.		RECEBIMENTOS ASSOCIADOS				15,00
12/06/2019	DÉBITO AUTOMÁTICO	BANCO DO BRASIL	TARIFA BANCÁRIA		Debito Serviço e Cobrança		-	2,25	
18/06/2019	CREDITO	ASSOCIADOS/CONDÔMIOS	CREDITO CFE INST.		RECEBIMENTOS ASSOCIADOS				48,70
18/06/2019	PAGAMENTO DE TÍTULO	JR OFFICE CONTABILIDADE	DESPESAS COM SERVIÇOS DE TERCEIROS	N.F. 1000	PAGAMENTO REFERENTE AOS HONORÁRIOS CONTÁBEIS DO MÊS DE MARÇO DE 2019		-	1.152,00	
18/06/2019	TRANSFERÊNCIA ONLINE	ASSOCIAÇÃO PRO MORADIA DOS FUNCIONÁRIOS DO BANCO DO BRASIL	REEMBOLSO TAXA EXTRA DE INVESTIMENTO		REEMBOLSO TAXA EXTRA DE INVESTIMENTO REFERENTE O PAGAMENTO DA TAXA EXTRA INVESTIMENTO ARRECADADO PELO A ASSOCIAÇÃO		-	20.908,00	
18/06/2019	DÉBITO AUTOMÁTICO	BANCO DO BRASIL	TARIFA BANCÁRIA		Debito Serviço e Cobrança		-	4,50	
12/06/2019	DÉBITO AUTOMÁTICO	BANCO DO BRASIL	RESGATE DE APLICAÇÃO		BB CURTO PRAZO EMPRESA				21.897,44
18/06/2019	CREDITO	ASSOCIADOS/CONDÔMIOS	CREDITO CFE INST.		RECEBIMENTOS ASSOCIADOS				48,00
18/06/2019	TRANSFERÊNCIA ONLINE	VICTOR BRAGA ALVARENCA	ARRUA DO AMOSS		RECEBIMENTO DO CANTOR PARA ARRUA DO AMOSS - ENTRADA DE SOL. RESGATE AD PUAL DO INVENTO		-	800,00	
18/06/2019	DÉBITO AUTOMÁTICO	BANCO DO BRASIL	TARIFA BANCÁRIA		Debito Serviço e Cobrança		-	9,00	
18/06/2019	DÉBITO AUTOMÁTICO	BANCO DO BRASIL	APLICAÇÃO		BB CURTO PRAZO EMPRESA				549,00
18/06/2019	DÉBITO AUTOMÁTICO	MINISTERIO DA PREVIDENCIA SOCIAL	INSS		REFERENTE AO PAGAMENTO DE INSS - COMPETÊNCIA 03/2019		-	464,00	
18/06/2019	DÉBITO AUTOMÁTICO	BANCO DO BRASIL	APLICAÇÃO		BB CURTO PRAZO EMPRESA				488,00
22/06/2019	CREDITO	ASSOCIADOS/CONDÔMIOS	CREDITO CFE INST.		RECEBIMENTOS ASSOCIADOS				30,00
22/06/2019	PAGAMENTO DE TÍTULO	MORAMENTO COMUNITARIO	MORAMENTO COMUNITARIO JAROM ESCOLARIO		MORAMENTO COMUNITARIOS - PARCELA 84/2		-	200,00	
22/06/2019	DÉBITO AUTOMÁTICO	BANCO DO BRASIL	TARIFA BANCÁRIA		Debito Serviço e Cobrança		-	4,50	
22/06/2019	DÉBITO AUTOMÁTICO	BANCO DO BRASIL	TARIFA BANCÁRIA		Debito Serviço e Cobrança		-	48,00	
22/06/2019	DÉBITO AUTOMÁTICO	BANCO DO BRASIL	APLICAÇÃO		BB CURTO PRAZO EMPRESA				274,00
22/06/2019	CREDITO	ASSOCIADOS/CONDÔMIOS	CREDITO CFE INST.		RECEBIMENTOS ASSOCIADOS				750,00
22/06/2019	DÉBITO AUTOMÁTICO	BANCO DO BRASIL	TARIFA BANCÁRIA		Debito Serviço e Cobrança		-	119,20	
22/06/2019	DÉBITO AUTOMÁTICO	BANCO DO BRASIL	RESGATE DE APLICAÇÃO		BB CURTO PRAZO EMPRESA		-	573,70	
30/06/2019	CREDITO	ASSOCIADOS/CONDÔMIOS	CONVÊNIO	18.000	RECEBIMENTOS ASSOCIADOS				860,00
					ALEXANDRE GUIMARÃES DOS SANTOS	Taxa associação			15,00
					ALEXANDRE MARQUES	Taxa associação			15,00
					ALEX DANTE BARBOSA	Taxa associação			15,00
					ÁLVARO DAGULAR CARNEIRO JÚNIOR	Taxa associação			15,00
					ÁLVARO DAGULAR CARNEIRO JÚNIOR	Taxa associação			15,00
					ARMANDO HÉLIO NAKAMURA	Taxa associação			15,00
					ARY LEX CARLOS LERDA	Taxa associação			15,00
					AVELINO MOREIRA S. SOBRINHO	Taxa associação			15,00
					BEATRIZ ALVARES ANDRADE	Taxa associação			15,00
					CARMEN SYLVIA BORGES TIBÉRIO	Taxa associação			15,00
					CLÁUDIA DE RIBEIRO COSTA	Taxa associação			15,00
					CRISTIANO ORLEN DE ANDRADE	Taxa associação			15,00
					DAVID MAR PEREIRA DE NOVAES	Taxa associação			15,00
					DEBORA ADELIANA BRUNO	Taxa associação			15,00
					GOALMA FERNANDES A. FILHO	Taxa associação			15,00
					EDUARDO PAULA RODRIGUES	Taxa associação			15,00
					ELSANE MARTINS	Taxa associação			15,00
					ELSON JOSÉ DA SILVA BRAGA (APARECIDO BRAGA)	Taxa associação			15,00
					EPITÁCIO PEREIRA LIMA	Taxa associação			15,00
					FABIANO ROBERTO MACIEL	Taxa associação			15,00
					FRANCISCO DE ASSIS H. DO CARMO	Taxa associação			15,00
					ELSONCELEI R. RONDONÇA	Taxa associação			15,00
					GEOVANI MARQUES HUNZ	Taxa associação			15,00
					GUSTAVO DE FARIA BARROS	Taxa associação			15,00
					GUSTAVO DE FARIA BARROS	Taxa associação			15,00

PROTOCOLO DE ENTREGA DE DOCUMENTOS

Brasília-DF, 05 de setembro de 2019

A empresa JR Office Contabilidade, CNPJ: 37.135.217/0001-19 com sede em SIA Trecho 4 Lote 1130 Salas 112 a 114 Ed. SENAP – Guará – Brasília –DF, declara ter recebido de AMOB ASSOCIAÇÃO, CNPJ 01.226.053/0001-98, com sede em Morada de Deus, Rodovia 001, KM 7,5- Jardim Botânico –Lago Sul – Brasília – DF nesta data, os seguintes documentos:

- Livro contábil de abril, maio e junho de 2019 da Associação.

Brasília-DF, _____ de setembro de 2019

JR Office Contabilidade

PROTOCOLO DE ENTREGA DE DOCUMENTOS