



JROFFICE



OfficeBOOK[®]

• Abas Inteligentes •

**Condomínio Residencial
Dos Associados da AMOBB
Dezembro/2019**



Termo de Abertura

O presente OfficeBook possui páginas numeradas de 01 a 164, e contém a escrituração dos lançamentos contábeis do cliente abaixo descrito.

**Condomínio Residencial dos Associados da
AMOBB**

Nome do Condomínio

Ricardo Felix Santana

Síndico

Brasília(DF) 2019

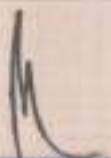
JROFFICE



Missão dos Gestores

1 - Contabilidade

2 - Síndico(a)

3 - Conselho Fiscal

FUNÇÕES DA CONTABILIDADE

A contabilidade é uma atividade essencialmente de prestação de serviços, sem qualquer responsabilidade pela gestão financeira (gestão e controle de contas correntes e recursos financeiros do condomínio), ficando esta função exclusivamente a cargo do síndico eleito em AGO.

A finalidade principal da contabilidade é fornecer informações claras e relevantes aos síndicos e administradores sobre as receitas, despesas e patrimônio (composição e variações) de um condomínio.

Essas informações geradas por meio de relatórios contábeis e gráficos específicos, são fundamentais, pois permitirão de forma clara e inequívoca a percepção e conhecimento realista da situação financeira, e conseqüentemente permitindo a tomada de decisões administrativas e financeiras com base em dados objetivos.

As principais funções da Contabilidade são: registrar, organizar, demonstrar, analisar e acompanhar as modificações das receitas e despesas e do patrimônio em virtude da atividade econômica ou social.

- 1) **Registrar:** todos os fatos que ocorrem e podem ser representados em valor monetário;
- 2) **Organizar:** um sistema de prestação de contas, transparente e objetivo como o OFFICE BOOK adequado às necessidades do Condomínio;
- 3) **Demonstrar:** com base nos registros realizados, expor periodicamente por meio de demonstrativos contábeis, a situação econômica, patrimonial e financeira do Condomínio;
- 4) **Analisar:** os demonstrativos devem ser analisados com a finalidade de apuração dos resultados obtidos pelo condomínio, proporcionando futuras previsões orçamentárias para reavaliação das taxas condominiais;
- 5) **Acompanhar:** a execução e cumprimento das rubricas previstas em orçamento do condomínio, por meio dos relatórios contábeis, alertando para eventuais problemas orçamentários.

Brasília/DF - 2020

FUNÇÕES DO SÍNDICO

Art. 1.348, do Código Civil Brasileiro

Compete ao síndico:

- I - convocar a assembleia dos condôminos;
- II - representar, ativa e passivamente, o condomínio, praticando, em juízo ou fora dele, os atos necessários à defesa dos interesses comuns;
- III - dar imediato conhecimento à assembleia da existência de procedimento judicial ou administrativo, de interesse do condomínio;
- IV - cumprir e fazer cumprir a convenção, o regimento interno e as determinações da assembleia;
- V - diligenciar a conservação e a guarda das partes comuns e zelar pela prestação dos serviços que interessem aos possuidores;
- VI - elaborar o orçamento da receita e da despesa relativa a cada ano;
- VII - cobrar dos condôminos as suas contribuições, bem como impor e cobrar as multas devidas;
- VIII - prestar contas à assembleia, anualmente e quando exigidas;
- IX - realizar o seguro da edificação.

§ 1º Poderá a assembleia investir outra pessoa, em lugar do síndico, em poderes de representação.

§ 2º O síndico pode transferir a outrem, total ou parcialmente, os poderes de representação ou as funções administrativas, mediante aprovação da assembleia, salvo disposição em contrário da convenção.

Outras atribuições implícitas do Síndico:

- Exercer a administração interna do prédio, referente à vigilância, moralidade e segurança.
- Selecionar, admitir e demitir funcionários fixando-lhes os salários de acordo com a verba do orçamento do ano, respeitando o piso salarial da categoria;
- Escolher e contratar empresas prestadoras de serviços para o condomínio tais como: terceirização, manutenção e segurança ou terceiros, assessoria condominial e contabilidade e ainda quaisquer outras;
- Execução das obras que interessem ao condomínio de acordo com as verbas previstas em orçamento e aprovadas em AGE ou até de forma emergencial com utilização do fundo de reserva;
- Guardar toda documentação administrativa, bancária, técnica, fiscal, previdenciária e trabalhista;
- Manter sob sua guarda o Livro de ocorrências.

Brasília/DF - 2020

FUNÇÕES DO CONSELHO FISCAL

CONSELHO CONSULTIVO E/OU FISCAL é o órgão de consulta e assessoramento do síndico, composto por três condôminos, com mandato que não poderá exceder a dois anos, permitida reeleição.

- **Conselho Fiscal:** confere as contas e documentação do condomínio, mensalmente – geralmente a partir das pastas enviadas pela contabilidade. É o conselho quem, muitas vezes, recomenda ou não a aprovação das contas do condomínio para a assembleia. Apesar disso, o conselho fiscal não tem poder de aprovação para nenhum assunto, apenas emitir parecer sobre as contas, segundo o Código Civil.

"Art. 1.356. Poderá haver no condomínio um conselho fiscal, composto de três membros, eleitos pela assembleia, por prazo não superior a dois anos, ao qual compete dar parecer sobre as contas do síndico."

Brasília/DF - 2020



Orientações ao Cliente

- 1 - Contábeis**
- 2 - Administrativas**
- 3 - Trabalhistas**

A JR Office Contabilidade, pretende com estas orientações, ajudar na rotina da administração condominial, evitando a tomada de procedimentos que possam dificultar quaisquer esclarecimento posteriores aos Condôminos.

ORIENTAÇÕES CONTÁBEIS

- 1- A Contabilidade deve ser comprovada sempre por meio de **extrato bancário**;
- 2- A entrega da documentação de receitas e despesas para a JR OFFICE, deve ser efetuada mediante protocolo discriminado, evitando divergências ou falta de documentos; Em caso de pendências de documentos os prazos de devolução da pasta serão suspensos até a entrega da documentação pendente;
- 3- Todos os pagamentos efetuados pela Administração deverão ser feitos em **cheque**, sendo um para cada respectiva despesa;
- 4- Em caso de Aplicação Financeira é necessária a apresentação mensal do extrato;
- 5- Todas as receitas e despesas devem ser **conferidas** pelo Administrador(a) antes de ser remetida a Contabilidade, pois em caso de falta de qualquer comprovante gera dificuldade na elaboração da prestação de contas e atraso na devolução do balancete;
- 6- Sempre que houver taxa extra, aconselhar-se a abertura de uma conta corrente à **parte**, evitando a confusão de recursos e a preservação da transparência nas contas;
- 7- Todos os Recebimentos do Condomínio preferencialmente devem ser através de **boletos bancários**, gerando segurança e transparência na identificação dos créditos;
- 8- Aconselha-se **não receber** qualquer quantia no Condomínio, apenas no banco;
- 9- Caso seja feito um cheque para pagamento de **várias despesas**, sempre identificar na nota fiscal ou recibo o número do respectivo cheque em todos comprovantes;
- 10- Em caso de **compra parcelada**, sempre citar os números dos cheques no corpo da nota, e tirar a quantidade de cópias da NF conforme o numero de parcelas correspondentes;
- 11- Sempre antes de qualquer pagamento, aguarde primeiramente a **emissão** do recibo ou nota fiscal, nunca efetuar pagamento sem o comprovante;
- 12- Em caso de necessidade de um caixa (dinheiro em espécie) para pequenas despesas tais como xerox, correios e outros, retirar uma quantia mínima, e ao findar o mês devolver o saldo restante e zerar o caixa ;
- 13- Em caso de recebimento de taxas no condomínio pelo síndico(a), e depositadas diretamente em C/C, enviar o comprovante de crédito para a JR OFFICE, para a devida baixa de pagamento, evitando cobranças futuras da unidade;
- 14- Todas as notas fiscais devem estar em nome do condomínio, com carimbo de recebimento;
- 15- Os recibos de pagamentos RPA ou comuns devem conter todos os dados do prestador de serviços, ou seja: nome completo legível, endereço, RG, CPF e serviço executado de forma discriminada;
- 16- Em caso de falta de apresentação de documentos necessários ao fechamento da pasta de prestação, e após a devida comunicação de pendência pela JR OFFICE, os valores não identificados serão destinados ao "caixa" sendo então finalizadas as pastas, não prejudicando a publicidade das contas, e as possíveis compensações, serão realizadas no mês seguinte, ajustando-se assim os saldos;
- 17- Em caso de recebimento de taxas no Condomínio, sempre procurar receber em **cheque nominal ao condomínio**, e os depósitos identificados com a(s) respectiva(s) unidades(s).

Brasília/DF - 2020

JR OFFICE

ORIENTAÇÕES ADMINISTRATIVAS

- 1- Evitar a emissão de cheques pré-datados, sempre pedir a confecção de boleto para a data do vencimento;
- 2- Sempre na contratação de mão de obra e serviços, ratificar a execução dos serviços por meio de contrato, definindo prazos e condições;
- 3- Anotar a data do vencimento do seguro de incêndio, para 30 (trinta) dias antes renová-lo;
- 4- Sempre na convocação de Assembleia, não esquecer dos prazos de antecedência da convocação previstos em Convenção, para evitar impugnações e nulidades;
- 5- Nunca, em hipótese alguma, citar quaisquer devedores em quadros de avisos ou divulgar relação de inadimplência em público;
- 6- Nunca fornecer Declarações de Quitação Condominial, sem a devida atualização cadastral;
- 7- Nunca efetuar qualquer pagamento de boletos bancários recebidos pelo correio no Condomínio, sem a prévia consulta a JR OFFICE;
- 8- As AGOs (Assembleias Gerais Ordinárias) tratam especificamente de: Eleição de síndico, subsíndico e conselho fiscal; prestação de contas e previsão orçamentária, salvo disposição contrária em convenção;
- 9- As AGEs (Assembleias Gerais Extraordinárias) tratam de quaisquer outros assuntos tais como situações emergenciais, criação de taxa extra ou suplementar e demais pautas propostas;
- 10- Manter sempre o Cadastro de Moradores Atualizado;
- 11- Nunca antecipar pagamento para prestadores de serviços sem o devido contrato, especificando os serviços a serem realizados, prazos e penalidades, devendo os pagamentos serem efetivados mediante cronograma de realização de serviços;
- 12- Quaisquer obras realizadas nos condomínios de acordo com a nova regulamentação do sistema de gestão de reformas (ABNT NBR 16280), devem obrigatoriamente ter engenheiro responsável com registro no CREA e laudo técnico específico;
- 13- Todos os serviços contratados pelo condomínio no tocante a empreitada ou subempreitada de obras de construção civil, hidráulica ou elétrica, reparação, conservação e reforma de edifícios, conforme Decreto No 25.208/2006, devem ser retidos ISS sobre os serviços e emitidas as guias de DAR pelas empresas contratadas para recolhimento e retenção do condomínio;
- 14- Na solicitação de serviços ao setor de Apoio ao Cliente tais como: cartas, notificações, avisos a JR OFFICE em virtude de rotina administrativa interna, necessitamos de um prazo mínimo para elaboração das correspondências, prazo este a ser consultado no setor de apoio ao cliente para envio das solicitações.

Brasília/DF - 2020



JROFFICE

ORIENTAÇÕES TRABALHISTAS

- 1- No caso de concessão de férias ao empregado sempre comunicar a JR OFFICE com prazo mínimo de 30 dias de antecedência ao gozo das férias para programação e devidas apropriações de impostos;
- 2- O prazo para concessão de férias é de 1(um) ano e 11(onze) meses, caso esteve prazo não sejam gozadas as férias, ocorre a penalidade de pagamento em dobro, podendo o empregado escolher a melhor data para retirar-se do serviço;
- 3- No caso de aquisição de abono pecuniário (compra de férias), o máximo permitido será de 10(dez) dias;
- 4- Sempre que houver contratação de serviços de Mão de obra, sem a emissão de nota fiscal, deverá ser retido do prestador de serviços no RPA (recibo de pagamento a autônomo) 11%(onze por cento), ficando a cargo do condomínio o recolhimento do percentual de 20%(vinte por cento), totalizando 31%(trinta e um por cento) a ser recolhido na GPS até o dia 20 de cada mês subsequente ao fato gerador;
- 5- Ao efetuar o pagamento da Guia GPS (guia de recolhimento de previdência social), observar sempre a competência e o código identificador do recibo de pagamento, evitando inconsistências na baixa do pagamento;
- 6- As folhas de ponto dos empregados devem ser disponibilizadas a JR OFFICE até o primeiro dia do mês seguinte para elaboração da folha de pagamento, estando devidamente preenchida com visto do síndico e SEM RASURAS.
- 7- O salário dos empregados deve ser quitado até o dia 5º dia útil do mês subsequente, considerando-se o sábado como dia útil.
- 8- As parcelas de 13º salário deverão ser pagas da seguinte forma: a primeira de 50%(cinquenta por cento) do salário base + vantagens entre os meses de fevereiro e novembro; e a segunda até o dia 20 de dezembro, impreterivelmente. Nos meses de concessão de férias poderá ser incluso o pagamento da primeira parcela de 13º salário, a critério e deliberação do empregador.
- 9- O vale transporte e Alimentação devem ser pagos antecipadamente na contratação e durante o contrato de trabalho;
- 10- O condomínio deve manter o Livro de Registro de Empregados em local de fácil acesso em caso de fiscalização, evitando multas por sua falta;
- 11- Em todos os contratos de trabalho, mesmo em experiência é obrigatório o registro de carteira de trabalho, garantindo assim a perfeita relação trabalhista entre empregador e empregado, além das garantias quanto aos acidentes de trabalho e impostos incidentes;
- 12- O adiantamento de salário é limitado por CCT (Convenção coletiva de trabalho) a 30% do salário base do empregado; em caso de concessão deve ser informado a JR OFFICE até o dia 20 de cada mês para o devido lançamento em folha de pagamento;
- 13- O empregado que porventura necessite exercer uma função adversa de sua contratação originária durante o período consecutivo de 60(sessenta) dias pelo menos por uma hora diária, tem direito a receber adicionais previstos em CCT, sobre o valor do salário do empregado substituído;
- 14- Sempre haverá incidência de retenção de INSS de 11% (onze por cento) no pagamento de pró-labore do síndico. Poderá ser excluída a retenção desde que, o síndico comprove pagamento integral de INSS na mesma proporção e pelo mesmo regime tributário. Se a retenção for inferior a 11%, a diferença é devida e será incluída na GPS mensal;
- 15- No caso da data de vencimento do FGTS que sempre será dia 07 de cada mês, recaia em dias não úteis (fim de semana ou feriados) devem-se antecipar o recolhimento para o dia anterior sob pena de multas e juros.

Brasília/DF - 2020



Análise do Conselho Fiscal

1 - Termo de Encaminhamento

O termo de encaminhamento tem a finalidade de dar celeridade a devolução do Office Book (pasta de prestação de contas), contendo as datas de encaminhamento da prestação de contas para os conselheiros fiscais. Este documento evita atrasos na divulgação das contas aos moradores e previne possíveis problemas para análise e aprovação de contas em AGO.

- 1 - Termo de Encaminhamento
- 2 - Considerações
- 3 - Sugestões
- 4 - Parecer Final do Conselho Fiscal

TERMO DE ENCAMINHAMENTO DE BALANCETE

Na qualidade de síndico (a) deste condomínio, encaminho o Office Book (pasta de balancete) para verificação e análise das contas no prazo máximo de _____ dias para cada membro do conselho fiscal.

Síndico(a): _____ Data : ____ / ____ / ____

Mês: _____

Assinatura: _____

1º Conselheiro	Data de Recebimento ____ / ____ / ____ Ass: _____ Data de Devolução ____ / ____ / ____ Ass: _____
2º Conselheiro	Data de Recebimento ____ / ____ / ____ Ass: _____ Data de Devolução ____ / ____ / ____ Ass: _____
3º Conselheiro	Data de Recebimento ____ / ____ / ____ Ass: _____ Data de Devolução ____ / ____ / ____ Ass: _____
DATA DE DEVOLUÇÃO FINAL DAS PASTAS PELOS CONSELHEIROS ____ / ____ / ____ Assinatura Síndico: _____	OBSERVAÇÕES IMPORTANTES



Análise do Conselho Fiscal

2 - Considerações

Este espaço destina-se exclusivamente aos membros do conselho fiscal, para que possam manifestar ponderações sobre as contas, podendo para tanto, dissertar sobre quaisquer situações encontradas na prestação de contas.

- 1 - Termo de Encaminhamento
- 2 - Considerações
- 3 - Sugestões
- 4 - Parecer Final do Conselho Fiscal

CONSIDERAÇÕES

1º Conselheiro	
2º Conselheiro	
3º Conselheiro	
	Neste quadro devem ser registradas as considerações relevantes sobre a análise do balancete por cada membro do conselho fiscal



Análise do Conselho Fiscal

3 - Sugestões

Este espaço destina-se exclusivamente aos membros do conselho fiscal, para que possam, ressaltar qualquer documento ou situação que mereça citação, porém que não impeça a aprovação da prestação de contas.

- 1 - Termo de Encaminhamento
- 2 - Considerações
- 3 - Sugestões
- 4 - Parecer Final do Conselho Fiscal

SUGESTÕES / CRÍTICAS

1º Conselheiro	
2º Conselheiro	
3º Conselheiro	
	Neste quadro devem ser registradas as sugestões relevantes sobre a análise do balancete por cada membro do conselho fiscal



Análise do Conselho Fiscal

4 - Parecer Final do Conselho Fiscal

Neste espaço os conselheiros fiscais emitem seu parecer sobre as contas, podendo para tanto detalhar suas observações e emitir suas impressões ratificando em conclusão o seu voto.

- 1 - Termo de Encaminhamento
- 2 - Considerações
- 3 - Sugestões
- 4 - Parecer Final do Conselho Fiscal

PARECER DO CONSELHO FISCAL

1º CONSELHEIRO: _____

APROVADO: ()

NÃO APROVADO: () CONFORME MOTIVOS ACIMA APRESENTADOS.

ASSINATURA CONSELHEIRO FISCAL: _____ **DATA** ____ / ____ / ____

PARECER DO CONSELHO FISCAL

2º CONSELHEIRO: _____

APROVADO: ()

NÃO APROVADO: () CONFORME MOTIVOS ACIMA APRESENTADOS.

ASSINATURA CONSELHEIRO FISCAL: _____ **DATA** ____ / ____ / ____

PARECER DO CONSELHO FISCAL

3º CONSELHEIRO: _____

APROVADO: ()

NÃO APROVADO: () CONFORME MOTIVOS ACIMA APRESENTADOS.

ASSINATURA CONSELHEIRO FISCAL: _____ **DATA** ____/____/____

ESPACO RESERVADO À JR OFFICE
(Esclarecimentos e Respostas)

ESPAÇO RESERVADO AO(A) SÍNDICO(A)
(Esclarecimentos e Respostas)



Relatórios Contábeis

1 - Balancete Mensal e Detalhado

Estes relatórios demonstram toda a movimentação financeira do condomínio, saldos anteriores, receitas, despesas, investimentos e saldos remanescentes, um de forma sintética (mensal), outro de forma detalhada.

- 1 - Balancete Mensal e Detalhado
- 2 - Livro Caixa
- 3 - Conta Caixa
- 4 - Razão de Contas
- 5 - Balancetes Acumulados
- 6 - Gráficos Contábeis
- 7 - Gráficos de Consumo
- 8 - Inventário Patrimonial

AMOB ASSOCIAÇÃO

Dezembro / 2019 - Período: 01/12/2019 a 31/12/2019

RECEITAS/HISTÓRICO	VALORES EM R\$	[%]
Receitas Operacionais		
Acordo - Ref: 12/19	545,93	100,00 %
	<u>545,93</u>	6,77 %
Receitas		
Repasse Cota Parte de Condominio - Ref: 12/19	5.285,98	100,00 %
	<u>5.285,98</u>	65,56 %
RECEITAS FINANCEIRAS		
Rendimento de Aplicação - Ref: 12/19	10,57	100,00 %
	<u>10,57</u>	0,13 %
RECEITAS TAXA EXTRA		
Mensalidade Associação - Ref: 11/19	330,00	14,86 %
Mensalidade Associação - Ref: 12/19	1.890,66	85,14 %
	<u>2.220,66</u>	27,54 %
Total:		8.063,14

Nara Gabriela da Silva
Contadora
CRC DF 022703/O-6

DESPESAS/HISTÓRICO	VALORES EM R\$	[%]
Tarifas Bancárias		
Tarifas de Cobrança	356,50	74,44 %
Imp. de Renda	0,59	0,12 %
Despesas Bancarias	6,50	1,36 %
Tarifa Kit Serviço	94,45	19,72 %
Tarifa TED	20,90	4,36 %
	<u>478,94</u>	10,24 %
Despesa Administrativa		
Honorarios Advocaticios	1.300,00	35,14 %
Associação dos Condomínios	300,00	8,11 %
Pró-Labore Presidente	1.335,00	36,08 %
Doação Confraternização	300,00	8,11 %
INSS	465,00	12,57 %
	<u>3.700,00</u>	79,08 %
CONSERVAÇÃO		
Serviço Topográfico	500,00	100,00 %
	<u>500,00</u>	10,69 %
Total:		4.678,94

RESUMO

Saldo Anterior:	11.129,14
Total de Receitas:	8.063,14
Total de Despesas:	(4.678,94)
Saldo do Mês:	3.384,20
SALDO A SER TRANSFERIDO:	14.513,34

CONTAS CORRENTES	VALORES EM R\$
1-C/C B.BRASIL NOVA	
01 - Saldo Anterior	0,00
02 - Créditos	8.052,57
03 - Débitos	(4.678,35)
04 - Transferência (-)	(6.075,62)
04 - Transferência (+)	2.701,40
	<u>0,00</u>
2-C/ APLICAÇÃO B.B	
01 - Saldo Anterior	8.334,29
02 - Créditos	10,57
03 - Débitos	(0,59)
04 - Transferência (-)	(2.701,40)
04 - Transferência (+)	6.075,62
	<u>11.718,49</u>
3-C/ APLICAÇÃO B.B - SEGURANÇA	
01 - Saldo Anterior	(11,48)

AMOB ASSOCIAÇÃO

Dezembro / 2019 - Período: 01/12/2019 a 31/12/2019

02 - Créditos	0,00
03 - Débitos	0,00
	(11,48)
4-C/ APLICAÇÃO B.B - CLUBE	
01 - Saldo Anterior	(69,37)
02 - Créditos	0,00
03 - Débitos	0,00
	(69,37)
5-C/ APLICAÇÃO B.B	
01 - Saldo Anterior	(131,78)
02 - Créditos	0,00
03 - Débitos	0,00
	(131,78)
6-CAIXA ROTATIVO	
01 - Saldo Anterior	3.007,48
02 - Créditos	0,00
03 - Débitos	0,00
	3.007,48

NOTA EXPLICATIVA

> POR FALTA DOS EXTRATOS DAS CONTAS APLICAÇÕES BB SEGURANÇA, BB CLUBE E BB, NÃO HOUE AS DEVIDAS ATUALIZAÇÕES DOS SALDOS DE ACORDO COM O RENDIMENTO MENSAL.

Naya Gabriela da Silva
Contadora
CRC DF 622703/O-6

AMOB ASSOCIAÇÃO

Nara Gabrieli da Silva
Contadora
CRC DF 022703/O-8

Dezembro / 2019 - Período: 01/12/2019 a 31/12/2019

RECEITAS/HISTÓRICO										
Unidade	Mês Ref.	Vencimento	Acordo	Mensalidade Associação					Acréscimos / Descontos	Total
ADNA1/01	12/2019	20/12/2019	0,00	15,00	0,00	0,00	0,00	0,00	0,00	15,00
ADNA1/04	12/2019	20/12/2019	0,00	15,00	0,00	0,00	0,00	0,00	0,00	15,00
ADNA1/07	12/2019	20/12/2019	0,00	15,00	0,00	0,00	0,00	0,00	0,00	15,00
ADNA1/10	12/2019	20/12/2019	0,00	15,00	0,00	0,00	0,00	0,00	0,00	15,00
ADNA1/12	12/2019	10/12/2019	0,00	15,00	0,00	0,00	0,00	0,00	0,00	15,00
CAMOR/05	12/2019	20/12/2019	0,00	15,00	0,00	0,00	0,00	0,00	0,00	15,00
CAMOR/16	12/2019	30/12/2019	0,00	15,00	0,00	0,00	0,00	0,00	0,00	15,00
CAMOR/18	12/2019	23/12/2019	0,00	15,00	0,00	0,00	0,00	0,00	0,00	15,00
CAMOR/19	12/2019	20/12/2019	0,00	15,00	0,00	0,00	0,00	0,00	0,33	15,33
CAMOR/20	12/2019	20/12/2019	0,00	15,00	0,00	0,00	0,00	0,00	0,00	15,00
CAMOR/24	12/2019	20/12/2019	0,00	15,00	0,00	0,00	0,00	0,00	0,00	15,00
CAMOR/32	12/2019	20/12/2019	0,00	15,00	0,00	0,00	0,00	0,00	0,00	15,00
CAMOR/34	12/2019	20/12/2019	0,00	15,00	0,00	0,00	0,00	0,00	0,00	15,00
CAMOR/36	12/2019	30/12/2019	0,00	15,00	0,00	0,00	0,00	0,00	0,00	15,00
CAMOR/38	12/2019	20/12/2019	0,00	15,00	0,00	0,00	0,00	0,00	0,00	15,00
CAMOR/40	12/2019	10/12/2019	0,00	15,00	0,00	0,00	0,00	0,00	0,00	15,00
CAZUL/03	12/2019	20/12/2019	0,00	15,00	0,00	0,00	0,00	0,00	0,00	15,00
CAZUL/04	11/2019	30/11/2019	0,00	15,00	0,00	0,00	0,00	0,00	0,00	15,00
CAZUL/04	12/2019	30/12/2019	0,00	15,00	0,00	0,00	0,00	0,00	0,00	15,00
CAZUL/06	12/2019	10/12/2019	0,00	15,00	0,00	0,00	0,00	0,00	0,00	15,00
CESPE/02	12/2019	20/12/2019	0,00	15,00	0,00	0,00	0,00	0,00	0,00	15,00
CESPE/03	11/2019	30/11/2019	0,00	15,00	0,00	0,00	0,00	0,00	0,00	15,00
CESPE/12	12/2019	20/12/2019	0,00	15,00	0,00	0,00	0,00	0,00	0,33	15,33
CESPE/14	12/2019	20/12/2019	0,00	15,00	0,00	0,00	0,00	0,00	0,00	15,00
CESPE/21	12/2019	20/12/2019	0,00	15,00	0,00	0,00	0,00	0,00	0,00	15,00
CESPE/22	12/2019	30/12/2019	0,00	15,00	0,00	0,00	0,00	0,00	0,00	15,00
CESPE/24	12/2019	20/12/2019	0,00	15,00	0,00	0,00	0,00	0,00	0,00	15,00
CESPE/26	12/2019	20/12/2019	0,00	15,00	0,00	0,00	0,00	0,00	0,00	15,00
CESPE/27	12/2019	20/12/2019	0,00	15,00	0,00	0,00	0,00	0,00	0,00	15,00
CESPE/28	12/2019	20/12/2019	0,00	15,00	0,00	0,00	0,00	0,00	0,00	15,00
CESPE/30	11/2019	30/11/2019	0,00	15,00	0,00	0,00	0,00	0,00	0,00	15,00
CESPE/30	12/2019	30/12/2019	0,00	15,00	0,00	0,00	0,00	0,00	0,00	15,00
CESPE/31	12/2019	10/12/2019	0,00	15,00	0,00	0,00	0,00	0,00	0,00	15,00
CESPE/33	12/2019	20/12/2019	0,00	15,00	0,00	0,00	0,00	0,00	0,00	15,00
CESPE/34	12/2019	20/12/2019	0,00	15,00	0,00	0,00	0,00	0,00	0,00	15,00
CESPE/35	12/2019	20/12/2019	0,00	15,00	0,00	0,00	0,00	0,00	0,00	15,00
CESPE/37	12/2019	30/12/2019	0,00	15,00	0,00	0,00	0,00	0,00	0,00	15,00
CESPE/39	12/2019	23/12/2019	0,00	15,00	0,00	0,00	0,00	0,00	0,00	15,00
CESPE/42	11/2019	30/11/2019	0,00	15,00	0,00	0,00	0,00	0,00	0,00	15,00
CESPE/47	12/2019	13/12/2019	128,50	0,00	0,00	0,00	0,00	0,00	0,00	128,50
CESPE/47	12/2019	30/12/2019	0,00	15,00	0,00	0,00	0,00	0,00	0,00	15,00
CESPE/48	12/2019	20/12/2019	0,00	15,00	0,00	0,00	0,00	0,00	0,00	15,00
CESPE/49	12/2019	10/12/2019	0,00	15,00	0,00	0,00	0,00	0,00	0,00	15,00
CRDOR/04	12/2019	20/12/2019	0,00	15,00	0,00	0,00	0,00	0,00	0,00	15,00
CRDOR/08	11/2019	30/11/2019	0,00	15,00	0,00	0,00	0,00	0,00	0,00	15,00
CRDOR/08	12/2019	30/12/2019	0,00	15,00	0,00	0,00	0,00	0,00	0,00	15,00
DNIEL/02	12/2019	20/12/2019	0,00	15,00	0,00	0,00	0,00	0,00	0,00	15,00
DNIEL/03	12/2019	20/12/2019	0,00	15,00	0,00	0,00	0,00	0,00	0,00	15,00
DNIEL/06	12/2019	20/12/2019	0,00	15,00	0,00	0,00	0,00	0,00	0,00	15,00
DNIEL/08	11/2019	30/11/2019	0,00	15,00	0,00	0,00	0,00	0,00	0,00	15,00
DNIEL/08	12/2019	30/12/2019	0,00	15,00	0,00	0,00	0,00	0,00	0,00	15,00
DNIEL/09	12/2019	10/12/2019	0,00	15,00	0,00	0,00	0,00	0,00	0,00	15,00
DNIEL/12	12/2019	20/12/2019	0,00	15,00	0,00	0,00	0,00	0,00	0,00	15,00
DNIEL/13	12/2019	02/12/2019	15,45	0,00	0,00	0,00	0,00	0,00	0,00	15,45
EDAVI/01	12/2019	30/12/2019	0,00	15,00	0,00	0,00	0,00	0,00	0,00	15,00
EDAVI/03	11/2019	30/11/2019	0,00	15,00	0,00	0,00	0,00	0,00	0,00	15,00
EDAVI/03	12/2019	30/12/2019	0,00	15,00	0,00	0,00	0,00	0,00	0,00	15,00
EDAVI/04	12/2019	20/12/2019	0,00	15,00	0,00	0,00	0,00	0,00	0,00	15,00
EDAVI/05	12/2019	24/12/2019	0,00	15,00	0,00	0,00	0,00	0,00	0,00	15,00
EDAVI/06	12/2019	10/12/2019	0,00	15,00	0,00	0,00	0,00	0,00	0,00	15,00
ELIAN/01	12/2019	20/12/2019	0,00	15,00	0,00	0,00	0,00	0,00	0,00	15,00
ELIAN/02	12/2019	20/12/2019	0,00	15,00	0,00	0,00	0,00	0,00	0,00	15,00
ELIAN/08	12/2019	20/12/2019	0,00	15,00	0,00	0,00	0,00	0,00	0,00	15,00
ELIAN/08	12/2019	20/12/2019	0,00	15,00	0,00	0,00	0,00	0,00	0,00	15,00
MDEUS/02	12/2019	05/12/2019	15,45	0,00	0,00	0,00	0,00	0,00	0,30	15,75
MDEUS/02	12/2019	20/12/2019	0,00	15,00	0,00	0,00	0,00	0,00	0,00	15,00
MDEUS/07	12/2019	20/12/2019	0,00	15,00	0,00	0,00	0,00	0,00	0,00	15,00
MDEUS/08	11/2019	30/11/2019	0,00	15,00	0,00	0,00	0,00	0,00	0,00	15,00
MDEUS/08	12/2019	30/12/2019	0,00	15,00	0,00	0,00	0,00	0,00	0,00	15,00
MDEUS/09	12/2019	20/12/2019	0,00	15,00	0,00	0,00	0,00	0,00	0,00	15,00
MDEUS/10	12/2019	20/12/2019	0,00	15,00	0,00	0,00	0,00	0,00	0,00	15,00
MDEUS/11	12/2019	20/12/2019	0,00	15,00	0,00	0,00	0,00	0,00	0,00	15,00
MDEUS/12	12/2019	10/12/2019	0,00	15,00	0,00	0,00	0,00	0,00	0,00	15,00
MDEUS/13	11/2019	03/12/2019	0,00	15,00	0,00	0,00	0,00	0,00	0,00	15,00
MDEUS/14	12/2019	10/12/2019	0,00	15,00	0,00	0,00	0,00	0,00	0,00	15,00
MDEUS/16	12/2019	20/12/2019	0,00	15,00	0,00	0,00	0,00	0,00	0,00	15,00
MDEUS/17	12/2019	20/12/2019	0,00	15,00	0,00	0,00	0,00	0,00	0,00	15,00
MDEUS/19	12/2019	20/12/2019	0,00	15,00	0,00	0,00	0,00	0,00	0,00	15,00
MDEUS/21	12/2019	20/12/2019	0,00	15,00	0,00	0,00	0,00	0,00	0,00	15,00
MDEUS/23	11/2019	30/11/2019	0,00	15,00	0,00	0,00	0,00	0,00	0,00	15,00
MDEUS/23	12/2019	30/12/2019	0,00	15,00	0,00	0,00	0,00	0,00	0,00	15,00
MDEUS/24	12/2019	20/12/2019	0,00	15,00	0,00	0,00	0,00	0,00	0,00	15,00
MDEUS/27	12/2019	10/12/2019	0,00	15,00	0,00	0,00	0,00	0,00	0,00	15,00
MDEUS/29	11/2019	30/11/2019	0,00	15,00	0,00	0,00	0,00	0,00	0,00	15,00
MDEUS/30	12/2019	20/12/2019	0,00	15,00	0,00	0,00	0,00	0,00	0,00	15,00
MDEUS/31	12/2019	20/12/2019	0,00	15,00	0,00	0,00	0,00	0,00	0,00	15,00
MDEUS/32	12/2019	20/12/2019	0,00	15,00	0,00	0,00	0,00	0,00	0,00	15,00

AMOB ASSOCIAÇÃO

Nara Gabriela da Silva
Contadora
CFC nº 62279910-8

Dezembro / 2019 - Período: 01/12/2019 a 31/12/2019

MDEUS/33	12/2019	20/12/2019	0,00	15,00	0,00	0,00	0,00	0,00	15,00
MDEUS/34	12/2019	20/12/2019	0,00	15,00	0,00	0,00	0,00	0,00	15,00
MDEUS/47	12/2019	10/12/2019	0,00	15,00	0,00	0,00	0,00	0,00	15,00
PAMOB/01	12/2019	20/12/2019	0,00	15,00	0,00	0,00	0,00	0,00	15,00
PAMOB/05	12/2019	20/12/2019	0,00	15,00	0,00	0,00	0,00	0,00	15,00
PAMOB/06	12/2019	20/12/2019	0,00	15,00	0,00	0,00	0,00	0,00	15,00
PAMOB/07	11/2019	30/11/2019	0,00	15,00	0,00	0,00	0,00	0,00	15,00
PAMOB/07	12/2019	30/12/2019	0,00	15,00	0,00	0,00	0,00	0,00	15,00
PAMOB/08	12/2019	30/12/2019	0,00	15,00	0,00	0,00	0,00	0,00	15,00
PAMOB/09	11/2019	30/11/2019	0,00	15,00	0,00	0,00	0,00	0,00	15,00
PAMOB/10	12/2019	10/12/2019	0,00	15,00	0,00	0,00	0,00	0,00	15,00
PAMOB/11	12/2019	20/12/2019	0,00	15,00	0,00	0,00	0,00	0,00	15,00
PAMOB/12	12/2019	20/12/2019	0,00	15,00	0,00	0,00	0,00	0,00	15,00
PAMOB/14	12/2019	20/12/2019	0,00	15,00	0,00	0,00	0,00	0,00	15,00
PELOI/01	12/2019	30/12/2019	0,00	15,00	0,00	0,00	0,00	0,00	15,00
PELOI/02	12/2019	20/12/2019	0,00	15,00	0,00	0,00	0,00	0,00	15,00
PELOI/04	12/2019	20/12/2019	0,00	15,00	0,00	0,00	0,00	0,00	15,00
PELOI/07	12/2019	20/12/2019	0,00	15,00	0,00	0,00	0,00	0,00	15,00
PELOI/08	11/2019	30/11/2019	0,00	15,00	0,00	0,00	0,00	0,00	15,00
PELOI/08	12/2019	30/12/2019	0,00	15,00	0,00	0,00	0,00	0,00	15,00
PELOI/14	12/2019	20/12/2019	0,00	15,00	0,00	0,00	0,00	0,00	15,00
PELOI/15	11/2019	30/11/2019	0,00	15,00	0,00	0,00	0,00	0,00	15,00
PELOI/15	12/2019	30/12/2019	0,00	15,00	0,00	0,00	0,00	0,00	15,00
PELOI/17	12/2019	20/12/2019	0,00	15,00	0,00	0,00	0,00	0,00	15,00
PELOI/18	11/2019	30/11/2019	0,00	15,00	0,00	0,00	0,00	0,00	15,00
PELOI/18	12/2019	30/12/2019	0,00	15,00	0,00	0,00	0,00	0,00	15,00
PELOI/19	11/2019	30/11/2019	0,00	15,00	0,00	0,00	0,00	0,00	15,00
PELOI/20	12/2019	20/12/2019	0,00	15,00	0,00	0,00	0,00	0,00	15,00
PELOI/23	12/2019	20/12/2019	0,00	15,00	0,00	0,00	0,00	0,00	15,00
PELOI/25	11/2019	30/11/2019	0,00	15,00	0,00	0,00	0,00	0,00	15,00
PELOI/25	12/2019	30/12/2019	0,00	15,00	0,00	0,00	0,00	0,00	15,00
PELOI/27	12/2019	20/12/2019	0,00	15,00	0,00	0,00	0,00	0,00	15,00
PELOI/29	12/2019	02/01/2020	0,00	15,00	0,00	0,00	0,00	0,00	15,00
PELOI/29	11/2019	02/12/2019	0,00	15,00	0,00	0,00	0,00	0,00	15,00
PELOI/29	12/2019	03/12/2019	78,72	0,00	0,00	0,00	0,00	0,00	78,72
PELOI/31	12/2019	20/12/2019	0,00	15,00	0,00	0,00	0,00	0,00	15,00
PELOI/33	12/2019	20/12/2019	0,00	15,00	0,00	0,00	0,00	0,00	15,00
PELOI/37	12/2019	12/12/2019	292,51	0,00	0,00	0,00	0,00	0,00	292,51
PELOI/37	12/2019	20/12/2019	0,00	15,00	0,00	0,00	0,00	0,00	15,00
PELOI/39	12/2019	20/12/2019	0,00	15,00	0,00	0,00	0,00	0,00	15,00
PELOI/41	12/2019	20/12/2019	0,00	15,00	0,00	0,00	0,00	0,00	15,00
PELOI/49	11/2019	30/11/2019	0,00	15,00	0,00	0,00	0,00	0,00	15,00
PELOI/49	12/2019	30/12/2019	0,00	15,00	0,00	0,00	0,00	0,00	15,00
RMESS/05	12/2019	20/12/2019	0,00	15,00	0,00	0,00	0,00	0,00	15,00
RMESS/08	12/2019	20/12/2019	0,00	15,00	0,00	0,00	0,00	0,00	15,00
RMESS/10	12/2019	20/12/2019	0,00	15,00	0,00	0,00	0,00	0,00	15,00
RMESS/12	12/2019	10/12/2019	0,00	15,00	0,00	0,00	0,00	0,00	15,00
RMESS/14	12/2019	20/12/2019	0,00	15,00	0,00	0,00	0,00	0,00	15,00
RMESS/18	12/2019	20/12/2019	0,00	15,00	0,00	0,00	0,00	0,00	15,00
RMESS/22	12/2019	20/12/2019	0,00	15,00	0,00	0,00	0,00	0,00	15,00
RMESS/24	12/2019	30/12/2019	0,00	15,00	0,00	0,00	0,00	0,00	15,00
RMESS/30	12/2019	20/12/2019	0,00	15,00	0,00	0,00	0,00	0,00	15,00
TJUDA/01	12/2019	10/12/2019	0,00	15,00	0,00	0,00	0,00	0,00	15,00
TJUDA/02	11/2019	30/11/2019	0,00	15,00	0,00	0,00	0,00	0,00	15,00
TJUDA/02	12/2019	30/12/2019	0,00	15,00	0,00	0,00	0,00	0,00	15,00
TJUDA/04	12/2019	26/12/2019	0,00	15,00	0,00	0,00	0,00	0,00	15,00
TJUDA/07	12/2019	20/12/2019	0,00	15,00	0,00	0,00	0,00	0,00	15,00
TJUDA/11	12/2019	20/12/2019	0,00	15,00	0,00	0,00	0,00	0,00	15,00
TJUDA/16	12/2019	20/12/2019	0,00	15,00	0,00	0,00	0,00	0,00	15,00
TJUDA/22	12/2019	20/12/2019	0,00	15,00	0,00	0,00	0,00	0,00	15,00
TJUDA/23	12/2019	03/12/2019	15,00	0,00	0,00	0,00	0,00	0,00	15,00
TJUDA/23	12/2019	30/12/2019	0,00	15,00	0,00	0,00	0,00	0,00	15,00
TJUDA/24	11/2019	30/11/2019	0,00	15,00	0,00	0,00	0,00	0,00	15,00
TJUDA/24	12/2019	30/12/2019	0,00	15,00	0,00	0,00	0,00	0,00	15,00
TJUDA/25	12/2019	20/12/2019	0,00	15,00	0,00	0,00	0,00	0,00	15,00
TJUDA/26	12/2019	20/12/2019	0,00	15,00	0,00	0,00	0,00	0,00	15,00
TJUDA/30	12/2019	20/12/2019	0,00	15,00	0,00	0,00	0,00	0,00	15,00
Totais:			545,83	2.220,00	0,00	0,00	0,00	0,96	2.766,59

OUTRAS RECEITAS		VALORES EM R\$
Recitas		
Repasse Cota Parte de Condomínio		5.295,96
Rendimento de Aplicação		10,57
		5.296,55
	Total:	5.296,55
TOTAL DE RECEITAS:		8.063,14

DESPESAS/HISTÓRICO	Mês Ref.	Baixa	Cheque	Nota Fiscal	Valor
Tarifas Bancárias					
Tarifas de Cobrança - BANCO DO BRASIL S/A	12/2019	02/12/2019	Débito Aut.		9,00
Tarifas de Cobrança - BANCO DO BRASIL S/A	12/2019	03/12/2019	Débito Aut.		42,75
Tarifas de Cobrança - BANCO DO BRASIL S/A	12/2019	04/12/2019	Débito Aut.		6,75
Tarifas de Cobrança - BANCO DO BRASIL S/A	12/2019	05/12/2019	Débito Aut.		20,25
Tarifas de Cobrança - BANCO DO BRASIL S/A	12/2019	05/12/2019	Débito Aut.		6,00

AMOBBA ASSOCIAÇÃO

Nara Gabriela da Silva
Contadora
CRC DF 022703/O-8

Dezembro / 2019 - Período: 01/12/2019 a 31/12/2019

Tarifas de Cobrança - BANCO DO BRASIL S/A	12/2019	06/12/2019	Débito Aut.		15,75
Tarifas de Cobrança - BANCO DO BRASIL S/A	12/2019	09/12/2019	Débito Aut.		4,50
Tarifas de Cobrança - BANCO DO BRASIL S/A	12/2019	10/12/2019	Débito Aut.		18,00
Tarifas de Cobrança - BANCO DO BRASIL S/A	12/2019	11/12/2019	Débito Aut.		31,50
Tarifas de Cobrança - BANCO DO BRASIL S/A	12/2019	12/12/2019	Débito Aut.		9,00
Tarifas de Cobrança - BANCO DO BRASIL S/A	12/2019	13/12/2019	Débito Aut.		2,25
Tarifas de Cobrança - BANCO DO BRASIL S/A	12/2019	16/12/2019	Débito Aut.		2,25
Tarifas de Cobrança - BANCO DO BRASIL S/A	12/2019	17/12/2019	Débito Aut.		11,25
Tarifas de Cobrança - BANCO DO BRASIL S/A	12/2019	18/12/2019	Débito Aut.		2,25
Tarifas de Cobrança - BANCO DO BRASIL S/A	12/2019	19/12/2019	Débito Aut.		4,50
Tarifas de Cobrança - BANCO DO BRASIL S/A	12/2019	20/12/2019	Débito Aut.		4,50
Tarifas de Cobrança - BANCO DO BRASIL S/A	12/2019	23/12/2019	Débito Aut.		108,00
Tarifas de Cobrança - BANCO DO BRASIL S/A	12/2019	24/12/2019	Débito Aut.		11,25
Tarifas de Cobrança - BANCO DO BRASIL S/A	12/2019	26/12/2019	Débito Aut.		4,50
Tarifas de Cobrança - BANCO DO BRASIL S/A	12/2019	26/12/2019	Débito Aut.		1,00
Tarifas de Cobrança - BANCO DO BRASIL S/A	12/2019	27/12/2019	Débito Aut.		4,50
Tarifas de Cobrança - BANCO DO BRASIL S/A	12/2019	27/12/2019	Débito Aut.		1,00
Tarifas de Cobrança - BANCO DO BRASIL S/A	12/2019	30/12/2019	Débito Aut.		2,25
Tarifas de Cobrança - BANCO DO BRASIL S/A	12/2019	31/12/2019	Débito Aut.		31,50
Tarifas de Cobrança - BANCO DO BRASIL S/A	12/2019	31/12/2019	Débito Aut.		2,00
Imp. de Renda - BANCO DO BRASIL S/A	12/2019	10/12/2019	Débito Aut.		0,03
Imp. de Renda - BANCO DO BRASIL S/A	12/2019	17/12/2019	Débito Aut.		0,26
Imp. de Renda - BANCO DO BRASIL S/A	12/2019	19/12/2019	Débito Aut.		0,11
Imp. de Renda - BANCO DO BRASIL S/A	12/2019	20/12/2019	Débito Aut.		0,19
Despesas Bancárias - BANCO DO BRASIL S/A - TARIFA MSG MÊS ANTERIOR	12/2019	26/12/2019	Débito Aut.		6,50
Tarifa Kit Serviço - BANCO DO BRASIL S/A	12/2019	10/12/2019	Débito Aut.		84,00
Tarifa Kit Serviço - BANCO DO BRASIL S/A	12/2019	20/12/2019	Débito Aut.		10,45
Tarifa TED - BANCO DO BRASIL S/A	12/2019	19/12/2019	Débito Aut.		10,45
Tarifa TED - BANCO DO BRASIL S/A	12/2019	30/12/2019	Débito Aut.		10,45
					478,94
Despesa Administrativa					
Honorários Advocaticios - KAIO RODRIGO BATISTA DE PAIVA	12/2019	17/12/2019	TED		1.300,00
Associação dos Condomínios - MOVIMENTO COMUNITÁRIO DO JARDIM BOTÂNICO	12/2019	10/12/2019	Internet		300,00
Pré-Labore Presidente - RICARDO FELIX SANTANA - REF. MÊS 12/2019	12/2019	30/12/2019	TED		1.335,00
Doação Confraternização - ASSOCIAÇÃO DE CATADORES RECICLA MAIS B. - DOAÇÃO PARA CONFRATERNIZAÇÃO DE FIM DE ANO.	12/2019	20/12/2019	TED		300,00
INSS - GUIA DE PREVIDÊNCIA SOCIAL - GPS - REF. MÊS 11/2019	12/2019	20/12/2019	Internet		465,00
					3.700,00
CONSERVAÇÃO					
Serviço Topográfico - IVAN FERNANDES SZUBRIS GUARIENTO - LEVANTAMENTO TOPOGRÁFICO.	12/2019	19/12/2019	TED	28	500,00
					500,00
TOTAL DE DESPESAS:					4.678,94

RESUMO

Saldo Anterior:	11.129,14
Total de Receitas:	8.063,14
Total de Despesas:	(4.678,94)
Saldo do Mês:	3.384,20
SALDO A SER TRANSFERIDO:	14.513,34

CONTAS CORRENTES

VALORES EM R\$

1-C/C B.BRASIL NOVA	
01 - Saldo Anterior	0,00
02 - Créditos	8.062,57
03 - Débitos	(4.678,35)
04 - Transferência (-)	(6.075,62)
04 - Transferência (+)	2.701,40
	R\$ 0,00
2-C/ APLICAÇÃO B.B	
01 - Saldo Anterior	8.334,29
02 - Créditos	10,57
03 - Débitos	(0,59)
04 - Transferência (-)	(2.701,40)
04 - Transferência (+)	6.075,62

AMOB ASSOCIAÇÃO

Dezembro / 2019 - Período: 01/12/2019 a 31/12/2019

	R\$ 11.718,49
3-C/ APLICAÇÃO B.B - SEGURANÇA	
01 - Saldo Anterior	(11,48)
02 - Créditos	0,00
03 - Débitos	0,00
	(R\$ 11,48)
4-C/ APLICAÇÃO B.B - CLUBE	
01 - Saldo Anterior	(69,37)
02 - Créditos	0,00
03 - Débitos	0,00
	(R\$ 69,37)
5-C/ APLICAÇÃO B.B	
01 - Saldo Anterior	(131,78)
02 - Créditos	0,00
03 - Débitos	0,00
	(R\$ 131,78)
6-CAIXA ROTATIVO	
01 - Saldo Anterior	3.007,48
02 - Créditos	0,00
03 - Débitos	0,00
	R\$ 3.007,48

NOTA EXPLICATIVA

> POR FALTA DOS EXTRATOS DAS CONTAS APLICAÇÕES BB SEGURANÇA, BB CLUBE E BB, NÃO HOUVE AS DEVIDAS ATUALIZAÇÕES DOS SALDOS DE ACORDO COM O RENDIMENTO MENSAL.

Nara Gabriela da Silva
 Contadora
 CRC DF 022703/O-6



Relatórios Contábeis

2 - Livro Caixa

O relatório de Livro Caixa, demonstra toda a movimentação bancária ocorrida na conta corrente, detalhando por ordem cronológica a movimentação de receitas e despesas.

- 1 - Balancete Mensal e Detalhado
- 2 - Livro Caixa
- 3 - Conta Caixa
- 4 - Razão de Contas
- 5 - Balancetes Acumulados
- 6 - Gráficos Contábeis
- 7 - Gráficos de Consumo
- 8 - Inventário Patrimonial

AMOB ASSOCIAÇÃO

Nara Gabriela da Silva
Contadora
CRC DF 022703/0-8

Fluxo de Caixa da Conta Corrente 1-C/C B.BRASIL NOVA, nº 305060-2

Período: 01/12/2019 a 31/12/2019

Saldo Inicial: R\$ 0,00

Descrição	Data	Tipo Pgto.	Nota Fiscal	Crédito	Débito	Saldo
Baixa da Unidade:CAZUL/04 Ref:11/2019	02/12/2019			15,00	0,00	15,00
Baixa da Unidade:CESPE/03 Ref:11/2019	02/12/2019			15,00	0,00	30,00
Baixa da Unidade:CESPE/30 Ref:11/2019	02/12/2019			15,00	0,00	45,00
Baixa da Unidade:CESPE/42 Ref:11/2019	02/12/2019			15,00	0,00	60,00
Baixa da Unidade:CRDOR/06 Ref:11/2019	02/12/2019			15,00	0,00	75,00
Baixa da Unidade:DNIEL/08 Ref:11/2019	02/12/2019			15,00	0,00	90,00
Baixa da Unidade:EDAVI/03 Ref:11/2019	02/12/2019			15,00	0,00	105,00
Baixa da Unidade:MDEUS/08 Ref:11/2019	02/12/2019			15,00	0,00	120,00
Baixa da Unidade:MDEUS/23 Ref:11/2019	02/12/2019			15,00	0,00	135,00
Baixa da Unidade:MDEUS/29 Ref:11/2019	02/12/2019			15,00	0,00	150,00
Baixa da Unidade:PAMOB/07 Ref:11/2019	02/12/2019			15,00	0,00	165,00
Baixa da Unidade:PAMOB/09 Ref:11/2019	02/12/2019			15,00	0,00	180,00
Baixa da Unidade:PELOI/08 Ref:11/2019	02/12/2019			15,00	0,00	195,00
Baixa da Unidade:PELOI/15 Ref:11/2019	02/12/2019			15,00	0,00	210,00
Baixa da Unidade:PELOI/18 Ref:11/2019	02/12/2019			15,00	0,00	225,00
Baixa da Unidade:PELOI/19 Ref:11/2019	02/12/2019			15,00	0,00	240,00
Baixa da Unidade:PELOI/20 Ref:12/2019	02/12/2019			15,00	0,00	255,00
Baixa da Unidade:PELOI/25 Ref:11/2019	02/12/2019			15,00	0,00	270,00
Baixa da Unidade:PELOI/29 Ref:11/2019	02/12/2019			15,00	0,00	285,00
Baixa da Unidade:PELOI/49 Ref:11/2019	02/12/2019			15,00	0,00	300,00
Baixa da Unidade:TJUDA/02 Ref:11/2019	02/12/2019			15,00	0,00	315,00
Baixa da Unidade:TJUDA/24 Ref:11/2019	02/12/2019			15,00	0,00	330,00
Acordo Unid:DNIEL/13 Parc:1/1	02/12/2019			15,45	0,00	345,45
Tarifas de Cobrança	02/12/2019	Débito Aut.		0,00	9,00	336,45
APLICAÇÃO	02/12/2019			0,00	51,00	285,45
Baixa da Unidade:MDEUS/13 Ref:11/2019	03/12/2019			15,00	0,00	300,45
Acordo Unid:TJUDA/23 Parc:1/1	03/12/2019			15,00	0,00	315,45
Acordo Unid:PELOI/29 Parc:1/1	03/12/2019			78,72	0,00	394,17
Tarifas de Cobrança	03/12/2019	Débito Aut.		0,00	42,75	351,42
APLICAÇÃO	03/12/2019			0,00	242,70	108,72
Baixa da Unidade:ADNA1/07 Ref:12/2019	04/12/2019			15,00	0,00	123,72
Baixa da Unidade:CAMOR/36 Ref:12/2019	04/12/2019			15,00	0,00	138,72
Baixa da Unidade:CAZUL/03 Ref:12/2019	04/12/2019			15,00	0,00	153,72
Baixa da Unidade:CESPE/02 Ref:12/2019	04/12/2019			15,00	0,00	168,72
Baixa da Unidade:MDEUS/31 Ref:12/2019	04/12/2019			15,00	0,00	183,72
Baixa da Unidade:PAMOB/06 Ref:12/2019	04/12/2019			15,00	0,00	198,72
Baixa da Unidade:PELOI/07 Ref:12/2019	04/12/2019			15,00	0,00	213,72
Baixa da Unidade:RMESS/10 Ref:12/2019	04/12/2019			15,00	0,00	228,72
Baixa da Unidade:TJUDA/07 Ref:12/2019	04/12/2019			15,00	0,00	243,72
Tarifas de Cobrança	04/12/2019	Débito Aut.		0,00	6,75	236,97
APLICAÇÃO	04/12/2019			0,00	101,97	135,00
Baixa da Unidade:ADNA1/04 Ref:12/2019	05/12/2019			15,00	0,00	150,00
Baixa da Unidade:CESPE/31 Ref:12/2019	05/12/2019			15,00	0,00	165,00
Baixa da Unidade:CESPE/48 Ref:12/2019	05/12/2019			15,00	0,00	180,00
Baixa da Unidade:EDAVI/06 Ref:12/2019	05/12/2019			15,00	0,00	195,00
Baixa da Unidade:MDEUS/47 Ref:12/2019	05/12/2019			15,00	0,00	210,00
Baixa da Unidade:PELOI/31 Ref:12/2019	05/12/2019			15,00	0,00	225,00
Baixa da Unidade:TJUDA/25 Ref:12/2019	05/12/2019			15,00	0,00	240,00
Tarifas de Cobrança	05/12/2019	Débito Aut.		0,00	6,00	234,00
Tarifas de Cobrança	05/12/2019	Débito Aut.		0,00	20,25	213,75
APLICAÇÃO	05/12/2019			0,00	108,75	105,00
Baixa da Unidade:PAMOB/11 Ref:12/2019	06/12/2019			15,00	0,00	120,00
Baixa da Unidade:PELOI/14 Ref:12/2019	06/12/2019			15,00	0,00	135,00
Tarifas de Cobrança	06/12/2019	Débito Aut.		0,00	15,75	119,25
APLICAÇÃO	06/12/2019			0,00	69,25	30,00
Baixa da Unidade:CESPE/26 Ref:12/2019	09/12/2019			15,00	0,00	45,00
Baixa da Unidade:ELIAN/06 Ref:12/2019	09/12/2019			15,00	0,00	60,00
Baixa da Unidade:MDEUS/14 Ref:12/2019	09/12/2019			15,00	0,00	75,00
Baixa da Unidade:MDEUS/27 Ref:12/2019	09/12/2019			15,00	0,00	90,00
Baixa da Unidade:PELOI/27 Ref:12/2019	09/12/2019			15,00	0,00	105,00
Baixa da Unidade:RMESS/14 Ref:12/2019	09/12/2019			15,00	0,00	120,00
Baixa da Unidade:RMESS/22 Ref:12/2019	09/12/2019			15,00	0,00	135,00
Acordo Unid:MDEUS/02 Parc:1/1	09/12/2019			15,75	0,00	150,75
Tarifas de Cobrança	09/12/2019	Débito Aut.		0,00	4,50	146,25
Baixa da Unidade:ADNA1/12 Ref:12/2019	10/12/2019			15,00	0,00	161,25
Baixa da Unidade:CAMOR/40 Ref:12/2019	10/12/2019			15,00	0,00	176,25
Baixa da Unidade:CAZUL/06 Ref:12/2019	10/12/2019			15,00	0,00	191,25
Baixa da Unidade:CESPE/37 Ref:12/2019	10/12/2019			15,00	0,00	206,25
Baixa da Unidade:CESPE/49 Ref:12/2019	10/12/2019			15,00	0,00	221,25
Baixa da Unidade:DNIEL/09 Ref:12/2019	10/12/2019			15,00	0,00	236,25
Baixa da Unidade:MDEUS/12 Ref:12/2019	10/12/2019			15,00	0,00	251,25
Baixa da Unidade:MDEUS/33 Ref:12/2019	10/12/2019			15,00	0,00	266,25
Baixa da Unidade:MDEUS/34 Ref:12/2019	10/12/2019			15,00	0,00	281,25
Baixa da Unidade:PAMOB/10 Ref:12/2019	10/12/2019			15,00	0,00	296,25
Baixa da Unidade:RMESS/05 Ref:12/2019	10/12/2019			15,00	0,00	311,25
Baixa da Unidade:RMESS/12 Ref:12/2019	10/12/2019			15,00	0,00	326,25

AMOB ASSOCIAÇÃO

Nara Gabryela da Silva
Contadora
CRC DF 022703/O-8

Fluxo de Caixa da Conta Corrente 1-C/C B.BRASIL NOVA, n° 305060-2

Período: 01/12/2019 a 31/12/2019

Saldo Inicial: R\$ 0,00

Descrição	Data	Tipo Pgto.	Nota Fiscal	Crédito	Débito	Saldo
Baixa da Unidade:TJUDA/01 Ref:12/2019	10/12/2019			15,00	0,00	341,25
Baixa da Unidade:TJUDA/16 Ref:12/2019	10/12/2019			15,00	0,00	356,25
RESGATE	10/12/2019			255,75	0,00	612,00
Tarifas de Cobrança	10/12/2019	Débito Aut.		0,00	18,00	594,00
Tarifa Kit Serviço	10/12/2019	Débito Aut.		0,00	84,00	510,00
Associação dos Condomínios	10/12/2019	Internet		0,00	300,00	210,00
Baixa da Unidade:CESPE/27 Ref:12/2019	11/12/2019			15,00	0,00	225,00
Baixa da Unidade:PAMOB/05 Ref:12/2019	11/12/2019			15,00	0,00	240,00
Baixa da Unidade:PAMOB/14 Ref:12/2019	11/12/2019			15,00	0,00	255,00
Acordo Unid:PELOI/37 Parc:1/1	11/12/2019			292,51	0,00	547,51
Tarifas de Cobrança	11/12/2019	Débito Aut.		0,00	31,50	516,01
APLICAÇÃO	11/12/2019			0,00	178,50	337,51
Acordo Unid:CESPE/47 Parc:1/1	12/12/2019			128,50	0,00	466,01
Tarifas de Cobrança	12/12/2019	Débito Aut.		0,00	9,00	457,01
APLICAÇÃO	12/12/2019			0,00	328,51	128,50
Baixa da Unidade:CESPE/39 Ref:12/2019	13/12/2019			15,00	0,00	143,50
Tarifas de Cobrança	13/12/2019	Débito Aut.		0,00	2,25	141,25
APLICAÇÃO	13/12/2019			0,00	126,25	15,00
Baixa da Unidade:MDEUS/10 Ref:12/2019	16/12/2019			15,00	0,00	30,00
Baixa da Unidade:MDEUS/11 Ref:12/2019	16/12/2019			15,00	0,00	45,00
Baixa da Unidade:MDEUS/32 Ref:12/2019	16/12/2019			15,00	0,00	60,00
Baixa da Unidade:RMESS/08 Ref:12/2019	16/12/2019			15,00	0,00	75,00
Baixa da Unidade:TJUDA/11 Ref:12/2019	16/12/2019			15,00	0,00	90,00
Tarifas de Cobrança	16/12/2019	Débito Aut.		0,00	2,25	87,75
Baixa da Unidade:MDEUS/24 Ref:12/2019	17/12/2019			15,00	0,00	102,75
RESGATE	17/12/2019			1.223,50	0,00	1.326,25
Tarifas de Cobrança	17/12/2019	Débito Aut.		0,00	11,25	1.315,00
Honorarios Advocaticios	17/12/2019	TED		0,00	1.300,00	15,00
Baixa da Unidade:CAMOR/16 Ref:12/2019	18/12/2019			15,00	0,00	30,00
Baixa da Unidade:ELIAN/01 Ref:12/2019	18/12/2019			15,00	0,00	45,00
Tarifas de Cobrança	18/12/2019	Débito Aut.		0,00	2,25	42,75
Baixa da Unidade:MDEUS/07 Ref:12/2019	19/12/2019			15,00	0,00	57,75
Baixa da Unidade:PELOI/17 Ref:12/2019	19/12/2019			15,00	0,00	72,75
RESGATE	19/12/2019			472,20	0,00	544,95
Tarifas de Cobrança	19/12/2019	Débito Aut.		0,00	4,50	540,45
Tarifa TED	19/12/2019	Débito Aut.		0,00	10,45	530,00
Serviço Topográfico	19/12/2019	TED	28	0,00	500,00	30,00
Baixa da Unidade:ADNA1/01 Ref:12/2019	20/12/2019			15,00	0,00	45,00
Baixa da Unidade:ADNA1/10 Ref:12/2019	20/12/2019			15,00	0,00	60,00
Baixa da Unidade:CAMOR/05 Ref:12/2019	20/12/2019			15,00	0,00	75,00
Baixa da Unidade:CAMOR/20 Ref:12/2019	20/12/2019			15,00	0,00	90,00
Baixa da Unidade:CAMOR/24 Ref:12/2019	20/12/2019			15,00	0,00	105,00
Baixa da Unidade:CAMOR/32 Ref:12/2019	20/12/2019			15,00	0,00	120,00
Baixa da Unidade:CAMOR/34 Ref:12/2019	20/12/2019			15,00	0,00	135,00
Baixa da Unidade:CAMOR/38 Ref:12/2019	20/12/2019			15,00	0,00	150,00
Baixa da Unidade:CESPE/14 Ref:12/2019	20/12/2019			15,00	0,00	165,00
Baixa da Unidade:CESPE/21 Ref:12/2019	20/12/2019			15,00	0,00	180,00
Baixa da Unidade:CESPE/22 Ref:12/2019	20/12/2019			15,00	0,00	195,00
Baixa da Unidade:CESPE/24 Ref:12/2019	20/12/2019			15,00	0,00	210,00
Baixa da Unidade:CESPE/28 Ref:12/2019	20/12/2019			15,00	0,00	225,00
Baixa da Unidade:CESPE/33 Ref:12/2019	20/12/2019			15,00	0,00	240,00
Baixa da Unidade:CESPE/34 Ref:12/2019	20/12/2019			15,00	0,00	255,00
Baixa da Unidade:CESPE/35 Ref:12/2019	20/12/2019			15,00	0,00	270,00
Baixa da Unidade:CRDOR/04 Ref:12/2019	20/12/2019			15,00	0,00	285,00
Baixa da Unidade:DNIEL/02 Ref:12/2019	20/12/2019			15,00	0,00	300,00
Baixa da Unidade:DNIEL/03 Ref:12/2019	20/12/2019			15,00	0,00	315,00
Baixa da Unidade:DNIEL/05 Ref:12/2019	20/12/2019			15,00	0,00	330,00
Baixa da Unidade:DNIEL/12 Ref:12/2019	20/12/2019			15,00	0,00	345,00
Baixa da Unidade:EDAV/01 Ref:12/2019	20/12/2019			15,00	0,00	360,00
Baixa da Unidade:EDAV/04 Ref:12/2019	20/12/2019			15,00	0,00	375,00
Baixa da Unidade:ELIAN/02 Ref:12/2019	20/12/2019			15,00	0,00	390,00
Baixa da Unidade:ELIAN/06 Ref:12/2019	20/12/2019			15,00	0,00	405,00
Baixa da Unidade:MDEUS/02 Ref:12/2019	20/12/2019			15,00	0,00	420,00
Baixa da Unidade:MDEUS/09 Ref:12/2019	20/12/2019			15,00	0,00	435,00
Baixa da Unidade:MDEUS/16 Ref:12/2019	20/12/2019			15,00	0,00	450,00
Baixa da Unidade:MDEUS/17 Ref:12/2019	20/12/2019			15,00	0,00	465,00
Baixa da Unidade:MDEUS/19 Ref:12/2019	20/12/2019			15,00	0,00	480,00
Baixa da Unidade:MDEUS/21 Ref:12/2019	20/12/2019			15,00	0,00	495,00
Baixa da Unidade:MDEUS/30 Ref:12/2019	20/12/2019			15,00	0,00	510,00
Baixa da Unidade:PAMOB/01 Ref:12/2019	20/12/2019			15,00	0,00	525,00
Baixa da Unidade:PAMOB/12 Ref:12/2019	20/12/2019			15,00	0,00	540,00
Baixa da Unidade:PELOI/02 Ref:12/2019	20/12/2019			15,00	0,00	555,00
Baixa da Unidade:PELOI/04 Ref:12/2019	20/12/2019			15,00	0,00	570,00
Baixa da Unidade:PELOI/08 Ref:12/2019	20/12/2019			15,00	0,00	585,00
Baixa da Unidade:PELOI/23 Ref:12/2019	20/12/2019			15,00	0,00	600,00
Baixa da Unidade:PELOI/33 Ref:12/2019	20/12/2019			15,00	0,00	615,00

034

AMOB ASSOCIAÇÃO

Fluxo de Caixa da Conta Corrente 1-C/C B.BRASIL NOVA, nº 305060-2

Período: 01/12/2019 a 31/12/2019

Saldo Inicial: R\$ 0,00

Nara Gabriela da Silva
Contadora
CRC DE 022703/O-4

Descrição	Data	Tipo Pgto.	Nota Fiscal	Crédito	Débito	Saldo
Baixa da Unidade:PELOI/37 Ref:12/2019	20/12/2019			15,00	0,00	630,00
Baixa da Unidade:PELOI/39 Ref:12/2019	20/12/2019			15,00	0,00	645,00
Baixa da Unidade:PELOI/41 Ref:12/2019	20/12/2019			15,00	0,00	660,00
Baixa da Unidade:RMESS/18 Ref:12/2019	20/12/2019			15,00	0,00	675,00
Baixa da Unidade:RMESS/24 Ref:12/2019	20/12/2019			15,00	0,00	690,00
Baixa da Unidade:RMESS/30 Ref:12/2019	20/12/2019			15,00	0,00	705,00
Baixa da Unidade:TJUDA/22 Ref:12/2019	20/12/2019			15,00	0,00	720,00
Baixa da Unidade:TJUDA/26 Ref:12/2019	20/12/2019			15,00	0,00	735,00
Baixa da Unidade:TJUDA/30 Ref:12/2019	20/12/2019			15,00	0,00	750,00
RESGATE	20/12/2019			749,95	0,00	1.499,95
Tarifas de Cobrança	20/12/2019	Débito Aut.		0,00	4,50	1.495,45
Tarifa Kit Serviço	20/12/2019	Débito Aut.		0,00	10,45	1.485,00
Doação confraternização	20/12/2019	TED		0,00	300,00	1.185,00
INSS	20/12/2019	Internet		0,00	465,00	720,00
Baixa da Unidade:CAMOR/18 Ref:12/2019	23/12/2019			15,00	0,00	735,00
Baixa da Unidade:PAMOB/08 Ref:12/2019	23/12/2019			15,00	0,00	750,00
Baixa da Unidade:PELOI/01 Ref:12/2019	23/12/2019			15,00	0,00	765,00
Baixa da Unidade:CAMOR/19 Ref:12/2019	23/12/2019			15,33	0,00	780,33
Baixa da Unidade:CESPE/12 Ref:12/2019	23/12/2019			15,33	0,00	795,66
Tarifas de Cobrança	23/12/2019	Débito Aut.		0,00	108,00	687,66
APLICAÇÃO	23/12/2019			0,00	612,00	75,66
Baixa da Unidade:DNIEL/08 Ref:12/2019	24/12/2019			15,00	0,00	90,66
Baixa da Unidade:EDAVI/05 Ref:12/2019	24/12/2019			15,00	0,00	105,66
Tarifas de Cobrança	24/12/2019	Débito Aut.		0,00	11,25	94,41
APLICAÇÃO	24/12/2019			0,00	64,41	30,00
Baixa da Unidade:PELOI/49 Ref:12/2019	26/12/2019			15,00	0,00	45,00
Baixa da Unidade:TJUDA/04 Ref:12/2019	26/12/2019			15,00	0,00	60,00
Tarifas de Cobrança	26/12/2019	Débito Aut.		0,00	1,00	59,00
Tarifas de Cobrança	26/12/2019	Débito Aut.		0,00	4,50	54,50
Despesas Bancárias	26/12/2019	Débito Aut.		0,00	6,50	48,00
Baixa da Unidade:CESPE/47 Ref:12/2019	27/12/2019			15,00	0,00	63,00
Tarifas de Cobrança	27/12/2019	Débito Aut.		0,00	1,00	62,00
Tarifas de Cobrança	27/12/2019	Débito Aut.		0,00	4,50	57,50
Baixa da Unidade:CAZUL/04 Ref:12/2019	30/12/2019			15,00	0,00	72,50
Baixa da Unidade:CESPE/30 Ref:12/2019	30/12/2019			15,00	0,00	87,50
Baixa da Unidade:CRDOR/08 Ref:12/2019	30/12/2019			15,00	0,00	102,50
Baixa da Unidade:EDAVI/03 Ref:12/2019	30/12/2019			15,00	0,00	117,50
Baixa da Unidade:MDEUS/08 Ref:12/2019	30/12/2019			15,00	0,00	132,50
Baixa da Unidade:MDEUS/23 Ref:12/2019	30/12/2019			15,00	0,00	147,50
Baixa da Unidade:PAMOB/07 Ref:12/2019	30/12/2019			15,00	0,00	162,50
Baixa da Unidade:PELOI/15 Ref:12/2019	30/12/2019			15,00	0,00	177,50
Baixa da Unidade:PELOI/18 Ref:12/2019	30/12/2019			15,00	0,00	192,50
Baixa da Unidade:PELOI/25 Ref:12/2019	30/12/2019			15,00	0,00	207,50
Baixa da Unidade:PELOI/29 Ref:12/2019	30/12/2019			15,00	0,00	222,50
Baixa da Unidade:TJUDA/02 Ref:12/2019	30/12/2019			15,00	0,00	237,50
Baixa da Unidade:TJUDA/23 Ref:12/2019	30/12/2019			15,00	0,00	252,50
Baixa da Unidade:TJUDA/24 Ref:12/2019	30/12/2019			15,00	0,00	267,50
Repasse Cota Parte de Condominio	30/12/2019			5.285,98	0,00	5.563,48
Tarifas de Cobrança	30/12/2019	Débito Aut.		0,00	2,25	5.551,23
Tarifa TED	30/12/2019	Débito Aut.		0,00	10,45	5.540,78
Pró-Labore Presidente	30/12/2019	TED		0,00	1.335,00	4.205,78
APLICAÇÃO	30/12/2019			0,00	3.995,78	210,00
Tarifas de Cobrança	31/12/2019	Débito Aut.		0,00	2,00	208,00
Tarifas de Cobrança	31/12/2019	Débito Aut.		0,00	31,50	176,50
APLICAÇÃO	31/12/2019			0,00	176,50	0,00
				10.753,97	10.753,97	

Saldo Final: R\$ 0,00

AMOB ASSOCIAÇÃO

Fluxo de Caixa da Conta Corrente 2-C/ APLICAÇÃO B.B, nº 405060 - 6

Período: 01/12/2019 a 31/12/2019

Saldo Inicial: R\$ 8.334,29

Descrição	Data	Tipo Pgto.	Nota Fiscal	Crédito	Débito	Saldo
APLICAÇÃO	02/12/2019			51,00	0,00	8.385,29
APLICAÇÃO	03/12/2019			242,70	0,00	8.627,99
APLICAÇÃO	04/12/2019			101,97	0,00	8.729,96
APLICAÇÃO	05/12/2019			108,75	0,00	8.838,71
APLICAÇÃO	06/12/2019			89,25	0,00	8.927,96
Imp. de Renda	10/12/2019	Débito Aut.		0,00	0,03	8.927,93
RESGATE	10/12/2019			0,00	255,75	8.672,18
APLICAÇÃO	11/12/2019			178,50	0,00	8.850,68
APLICAÇÃO	12/12/2019			328,51	0,00	9.179,19
APLICAÇÃO	13/12/2019			126,25	0,00	9.305,44
Imp. de Renda	17/12/2019	Débito Aut.		0,00	0,26	9.305,18
RESGATE	17/12/2019			0,00	1.223,50	8.081,68
Imp. de Renda	19/12/2019	Débito Aut.		0,00	0,11	8.081,57
RESGATE	19/12/2019			0,00	472,20	7.609,37
Imp. de Renda	20/12/2019	Débito Aut.		0,00	0,19	7.609,16
RESGATE	20/12/2019			0,00	749,95	6.859,23
APLICAÇÃO	23/12/2019			612,00	0,00	7.471,23
APLICAÇÃO	24/12/2019			64,41	0,00	7.535,64
APLICAÇÃO	30/12/2019			3.995,78	0,00	11.531,42
Rendimento de Aplicação	31/12/2019			10,57	0,00	11.541,99
APLICAÇÃO	31/12/2019			175,50	0,00	11.718,49
				6.086,19	2.701,99	

Saldo Final: R\$ 11.718,49

 Nome: *[Handwritten Name]*
 Copiadora:
 CRC DF 022702/0-6

AMOB ASSOCIAÇÃO

Fluxo de Caixa da Conta Corrente 3-C/ APLICAÇÃO B.B - SEGURANÇA, nº 304050-X

Período: 01/12/2019 a 31/12/2019

Saldo Inicial: (R\$11,48)

Descrição	Data	Tipo Pcto.	Nota Fiscal	Crédito	Débito	Saldo

Saldo Final: (R\$11,48)

Nara Gabriela da Silva
Contadora
CRC DF 022703/O-8

AMOB ASSOCIAÇÃO

Fluxo de Caixa da Conta Corrente 4-C/ APLICAÇÃO B.B - CLUBE, nº 706090-5

Período: 01/12/2019 a 31/12/2019

Saldo Inicial: (R\$69,37)

Descrição	Data	Tipo Pgto.	Nota Fiscal	Crédito	Débito	Saldo

Saldo Final: (R\$69,37)

Nara Gabriela da Silva
Contadora
CRC DF 022703/O-6

AMOB ASSOCIAÇÃO

Fluxo de Caixa da Conta Corrente 5-C/ APLICAÇÃO B.B, nº 36587-8

Período: 01/12/2019 a 31/12/2019

Saldo Inicial: (R\$131,78)

Descrição	Data	Tipo Pcto.	Nota Fiscal	Crédito	Débito	Saldo

Saldo Final: (R\$131,78)

Nara Gabriela da Silva
Contadora
CRC DF 022703/O-8



Relatórios Contábeis

3 - Conta Caixa

Este relatório demonstra a movimentação financeira do caixa do síndico. Detalha os recursos sacados em conta corrente ou recebidos em dinheiro, para pagamento de pequenas despesas.

- 1 - Balancete Mensal e Detalhado
- 2 - Livro Caixa
- 3 - Conta Caixa
- 4 - Razão de Contas
- 5 - Balancetes Acumulados
- 6 - Gráficos Contábeis
- 7 - Gráficos de Consumo
- 8 - Inventário Patrimonial

AMOB ASSOCIAÇÃO

Fluxo de Caixa da Conta Corrente 6-CAIXA ROTATIVO, nº ROTATIVO

Período: 01/12/2019 a 31/12/2019

Saldo Inicial: R\$ 3.007,48

Descrição	Data	Tipo Pgto.	Nota Fiscal	Crédito	Débito	Saldo

Saldo Final: R\$ 3.007,48

Nara Gabriela da Silva
Contadora
CRC DF 622703/O-8



Relatórios Contábeis

4 - Razão de Contas

O relatório Razão de Contas, demonstra o histórico de todos os pagamentos de encargos sociais e impostos federais, facilitando a busca de comprovantes nas pastas de prestação de contas do mês e anteriores, e ainda proporciona um completo controle dos pagamentos efetuados, evitando a possível falta de pagamento de alguma referência.

- 1 - Balancete Mensal e Detalhado
- 2 - Livro Caixa
- 3 - Conta Caixa
- 4 - Razão de Contas
- 5 - Balancetes Acumulados
- 6 - Gráficos Contábeis
- 7 - Gráficos de Consumo
- 8 - Inventário Patrimonial

AMOB ASSOCIAÇÃO

Contas em aberto e baixadas com pagamento entre 01/01/2000 e 31/12/2019

Grupo: todos Classe: INSS Fornecedor: todos

Classe da Conta	Pagamento	Tipo Pgto.	Valor Lcto	Valor Pago	Descrição
AMOB ASSOCIAÇÃO					
Despesas com Pessoal					
INSS					
MINISTÉRIO DA PREV E ASSISTÊNCIA SOCIAL	20/07/2016	Internet	1.380,41	1.380,41	REF. MÊS 06/2016
MINISTÉRIO DA PREV E ASSISTÊNCIA SOCIAL	19/08/2016	Internet	2.489,42	2.489,42	REF. MÊS 07/2016
MINISTÉRIO DA PREV E ASSISTÊNCIA SOCIAL	06/09/2016	Internet	2.171,85	2.171,85	REF. MÊS 08/2016
MINISTÉRIO DA PREV E ASSISTÊNCIA SOCIAL	20/10/2016	Internet	2.171,85	2.171,85	REF. MÊS 09/2016
MINISTÉRIO DA PREV E ASSISTÊNCIA SOCIAL	18/11/2016	Internet	2.149,83	2.149,83	REF. MÊS 10/2016
MINISTÉRIO DA PREV E ASSISTÊNCIA SOCIAL	20/12/2016	Internet	2.149,83	2.149,83	REF. MÊS 11/2016
MINISTÉRIO DA PREV E ASSISTÊNCIA SOCIAL	20/01/2017	Internet	2.149,83	2.149,83	REF. MÊS 12/2016
MINISTÉRIO DA PREV E ASSISTÊNCIA SOCIAL	20/02/2017	Internet	1.846,05	1.846,05	REF. MÊS 01/2017
MINISTÉRIO DA PREV E ASSISTÊNCIA SOCIAL	20/03/2017	Internet	442,91	442,91	REF. MÊS 02/2017
MINISTÉRIO DA PREV E ASSISTÊNCIA SOCIAL	20/04/2017	Internet	99,02	99,02	REF. MÊS 03/2017
MINISTÉRIO DA PREV E ASSISTÊNCIA SOCIAL	19/05/2017	Internet	63,85	63,85	REF. MÊS 04/2017
MINISTÉRIO DA PREV E ASSISTÊNCIA SOCIAL	20/06/2017	Internet	63,98	63,98	REF. MÊS 05/2017
MINISTÉRIO DA PREV E ASSISTÊNCIA SOCIAL	20/07/2017	Internet	63,85	63,85	REF. MÊS 06/2017
GUIA DE PREVIDÊNCIA SOCIAL - GPS	18/08/2017	Internet	873,74	873,74	REF. MÊS 07/2017
GUIA DE PREVIDÊNCIA SOCIAL - GPS	20/09/2017	Internet	974,24	974,24	REF. MÊS 08/2017
GUIA DE PREVIDÊNCIA SOCIAL - GPS	20/10/2017	Internet	974,24	974,24	REF. MÊS 09/2017
GUIA DE PREVIDÊNCIA SOCIAL - GPS	20/11/2017	Internet	974,24	974,24	REF. MÊS 10/2017
GUIA DE PREVIDÊNCIA SOCIAL - GPS	20/12/2017	Internet	1.410,61	1.410,61	REF. MÊS 11/2017
GUIA DE PREVIDÊNCIA SOCIAL - GPS	09/02/2018	Transfer	1.044,21	1.120,12	REF. MÊS 12/2017
GUIA DE PREVIDÊNCIA SOCIAL - GPS	22/02/2018	Transfer	485,00	485,00	REF. MÊS 01/2018
		Total Classe:	23.958,56	24.034,47	
		Total Grupo:	23.958,56	24.034,47	
		Total Condomínio:	23.958,56	24.034,47	
		Total:	23.958,56	24.034,47	

AMOB ASSOCIAÇÃO

Contas em aberto e baixadas com pagamento entre 01/01/2000 e 31/12/2019

Grupo: todos Classe: INSS Fornecedor: todos

Classe da Conta	Pagamento	Tipo Pgto.	Valor Lcto	Valor Pago	Descrição
AMOB ASSOCIAÇÃO					
Despesa Administrativa					
INSS					
GUIA DE PREVIDÊNCIA SOCIAL - GPS	21/03/2018	DOC	465,00	465,00	REF. MÊS 02/2018
GUIA DE PREVIDÊNCIA SOCIAL - GPS	20/04/2018	Internet	465,00	465,00	REF. MÊS 03/2018
GUIA DE PREVIDÊNCIA SOCIAL - GPS	18/05/2018	Internet	465,00	465,00	REF. MÊS 04/2018
GUIA DE PREVIDÊNCIA SOCIAL - GPS	20/06/2018	Internet	465,00	465,00	REF. MÊS 05/2018
GUIA DE PREVIDÊNCIA SOCIAL - GPS	20/07/2018	Internet	465,00	465,00	REF. MÊS 06/2018
GUIA DE PREVIDÊNCIA SOCIAL - GPS	20/08/2018	Internet	465,00	465,00	REF. MÊS 07/2018
GUIA DE PREVIDÊNCIA SOCIAL - GPS	20/09/2018	Internet	465,00	465,00	REF. MÊS 08/2018
GUIA DE PREVIDÊNCIA SOCIAL - GPS	19/10/2018	Internet	465,00	465,00	REF. MÊS 09/2018
GUIA DE PREVIDÊNCIA SOCIAL - GPS	20/11/2018	Internet	465,00	465,00	REF. MÊS 10/2018
GUIA DE PREVIDÊNCIA SOCIAL - GPS	20/12/2018	Internet	465,00	465,00	REF. MÊS 11/2018
GUIA DE PREVIDÊNCIA SOCIAL - GPS	18/01/2019	Internet	465,00	465,00	REF. MÊS 12/2018
GUIA DE PREVIDÊNCIA SOCIAL - GPS	20/02/2019	Internet	465,00	465,00	REF. MÊS 01/2019
GUIA DE PREVIDÊNCIA SOCIAL - GPS	20/03/2019	Internet	465,00	465,00	REF. MÊS 02/2019
GUIA DE PREVIDÊNCIA SOCIAL - GPS	18/04/2019	Internet	465,00	465,00	REF. MÊS 03/2019
GUIA DE PREVIDÊNCIA SOCIAL - GPS	20/05/2019	Internet	465,00	465,00	REF. MÊS 04/2019
GUIA DE PREVIDÊNCIA SOCIAL - GPS	19/06/2019	Internet	534,65	534,65	REF. MÊS 05/2019
GUIA DE PREVIDÊNCIA SOCIAL - GPS	19/07/2019	Internet	465,00	465,00	REF. MÊS 06/2019
GUIA DE PREVIDÊNCIA SOCIAL - GPS	20/08/2019	Internet	795,88	795,88	REF. MÊS 07/2019
GUIA DE PREVIDÊNCIA SOCIAL - GPS	20/09/2019	Internet	465,00	465,00	REF. MÊS 08/2019
GUIA DE PREVIDÊNCIA SOCIAL - GPS	18/10/2019	Internet	465,00	465,00	REF. MÊS 09/2019
GUIA DE PREVIDÊNCIA SOCIAL - GPS	20/11/2019	Internet	465,00	465,00	REF. MÊS 10/2019
GUIA DE PREVIDÊNCIA SOCIAL - GPS	20/12/2019	Internet	465,00	465,00	REF. MÊS 11/2019
		Total Classe:	10.630,53	10.630,53	
		Total Grupo:	10.630,53	10.630,53	
		Total Condomínio:	10.630,53	10.630,53	
		Total:	10.630,53	10.630,53	

AMOB ASSOCIAÇÃO

Contas em aberto e baixadas com pagamento entre 01/01/2000 e 31/12/2019

Grupo: todos Classe: INSS 13º Fornecedor: todos

Classe da Conta	Pagamento	Tipo Pgto.	Valor Lcto	Valor Pago	Descrição
AMOB ASSOCIAÇÃO					
Despesas com Pessoal					
INSS 13º					
MINISTÉRIO DA PREV E ASSISTÊNCIA SOCIAL	20/12/2016	Internet	820,48	820,48	REF. MÊS 13/2016
GUIA DE PREVIDÊNCIA SOCIAL - GPS	20/12/2017	Internet	65,44	65,44	REF. MÊS 13/2017
		Total Classe:	885,92	885,92	
		Total Grupo:	885,92	885,92	
		Total Condomínio:	885,92	885,92	
		Total:	885,92	885,92	

AMOB ASSOCIAÇÃO

Contas em aberto e baixadas com pagamento entre 01/01/2000 e 31/12/2019

Grupo: todos Classe: Pis Fornecedor: todos

Classe da Conta	Pagamento	Tipo Pcto.	Valor Lcto	Valor Pago	Descrição
AMOB ASSOCIAÇÃO					
Despesas com Pessoal					
Pis					
DARF - SECRETARIA DA RECEITA FEDERAL	25/07/2016	Internet	13,26	13,26	REF. PERÍODO DE APURAÇÃO 30/06/2016
DARF - SECRETARIA DA RECEITA FEDERAL	25/08/2016	Internet	42,48	42,48	REF. PERÍODO DE APURAÇÃO 31/07/2016
DARF - SECRETARIA DA RECEITA FEDERAL	06/09/2016	Internet	35,17	35,17	REF. PERÍODO DE APURAÇÃO 31/08/2016
DARF - SECRETARIA DA RECEITA FEDERAL	25/10/2016	Internet	35,17	35,17	REF. PERÍODO DE APURAÇÃO 30/09/2016
DARF - SECRETARIA DA RECEITA FEDERAL	25/11/2016	Internet	35,17	35,17	REF. PERÍODO DE APURAÇÃO 31/10/2016
DARF - SECRETARIA DA RECEITA FEDERAL	23/12/2016	Internet	35,17	35,17	REF. PERÍODO DE APURAÇÃO 30/11/2016
DARF - SECRETARIA DA RECEITA FEDERAL	25/01/2017	Internet	59,39	59,39	REF. PERÍODO DE APURAÇÃO 31/12/2016
DARF - SECRETARIA DA RECEITA FEDERAL	24/02/2017	Internet	39,59	39,59	REF. PERÍODO DE APURAÇÃO 31/01/2017
DARF - SECRETARIA DA RECEITA FEDERAL	24/03/2017	Internet	40,36	40,36	REF. PERÍODO DE APURAÇÃO 28/02/2017
DARF - SECRETARIA DA RECEITA FEDERAL	25/04/2017	Internet	22,00	22,00	REF. PERÍODO DE APURAÇÃO 31/03/2017
DARF - SECRETARIA DA RECEITA FEDERAL	25/05/2017	Internet	14,19	14,19	REF. PERÍODO DE APURAÇÃO 30/04/2017
DARF - SECRETARIA DA RECEITA FEDERAL	23/06/2017	Internet	14,22	14,22	REF. PERÍODO DE APURAÇÃO 31/05/2017
DARF - SECRETARIA DA RECEITA FEDERAL	25/07/2017	Internet	14,19	14,19	REF. PERÍODO DE APURAÇÃO 30/06/2017
DARF - SECRETARIA DA RECEITA FEDERAL	25/08/2017	Internet	15,04	15,04	REF. PERÍODO DE APURAÇÃO 31/07/2017
DARF - SECRETARIA DA RECEITA FEDERAL	25/09/2017	Internet	15,04	15,04	REF. PERÍODO DE APURAÇÃO 31/08/2017
DARF - SECRETARIA DA RECEITA FEDERAL	25/10/2017	Internet	15,04	15,04	REF. PERÍODO DE APURAÇÃO 30/09/2017
DARF - SECRETARIA DA RECEITA FEDERAL	24/11/2017	Internet	15,04	15,04	REF. PERÍODO DE APURAÇÃO 31/10/2017
DARF - SECRETARIA DA RECEITA FEDERAL	22/12/2017	Internet	15,04	15,04	REF. PERÍODO DE APURAÇÃO 30/11/2017
DARF - SECRETARIA DA RECEITA FEDERAL	09/02/2018	Transfer	30,98	32,81	REF. PERÍODO DE APURAÇÃO 31/12/2017
		Total Classe:	506,54	508,37	
		Total Grupo:	506,54	508,37	
		Total Condomínio:	506,54	508,37	
		Total:	506,54	508,37	

AMOB ASSOCIAÇÃO

Contas em aberto e baixadas com pagamento entre 01/01/2000 e 31/12/2019

Grupo: todos Classe: FGTS Fornecedor: todos

Classe da Conta	Pagamento	Tipo Pgto.	Valor Lcto	Valor Pago	Descrição
AMOB ASSOCIAÇÃO					
Despesas com Pessoal					
FGTS					
FUNDO DE GARANTIA DO TEMPO DE SERVIÇO	07/07/2016	Internet	281,39	281,39	REF. MÊS 06/2016
FUNDO DE GARANTIA DO TEMPO DE SERVIÇO	08/08/2016	Internet	339,83	358,55	REF. MÊS 07/2016
FUNDO DE GARANTIA DO TEMPO DE SERVIÇO	06/09/2016	Internet	281,39	281,39	REF. MÊS 08/2016
FUNDO DE GARANTIA DO TEMPO DE SERVIÇO	07/10/2016	Internet	281,39	281,39	REF. MÊS 09/2016
FUNDO DE GARANTIA DO TEMPO DE SERVIÇO	07/11/2016	Internet	281,39	281,39	REF. MÊS 10/2016
FUNDO DE GARANTIA DO TEMPO DE SERVIÇO	07/12/2016	Internet	422,09	422,09	REF. MÊS 11/2016
FUNDO DE GARANTIA DO TEMPO DE SERVIÇO	08/01/2017	Internet	562,79	562,79	REF. MÊS 12/2016
FUNDO DE GARANTIA DO TEMPO DE SERVIÇO	07/02/2017	Internet	318,75	316,75	REF. MÊS 01/2017
FUNDO DE GARANTIA DO TEMPO DE SERVIÇO	07/03/2017	Internet	322,84	322,84	REF. MÊS 02/2017
FUNDO DE GARANTIA DO TEMPO DE SERVIÇO	12/04/2017	Internet	176,03	185,73	REF. MÊS 03/2017
FUNDO DE GARANTIA DO TEMPO DE SERVIÇO	05/05/2017	Internet	113,50	113,50	REF. MÊS 04/2017
FUNDO DE GARANTIA DO TEMPO DE SERVIÇO	07/06/2017	Internet	113,74	113,74	REF. MÊS 05/2017
FUNDO DE GARANTIA DO TEMPO DE SERVIÇO	07/07/2017	Internet	113,50	113,50	REF. MÊS 06/2017
FUNDO DE GARANTIA DO TEMPO DE SERVIÇO	07/08/2017	Internet	120,31	120,31	REF. MÊS 07/2017
FUNDO DE GARANTIA DO TEMPO DE SERVIÇO	08/09/2017	Internet	120,31	120,31	REF. MÊS 08/2017
FUNDO DE GARANTIA DO TEMPO DE SERVIÇO	06/10/2017	Internet	120,31	120,31	REF. MÊS 09/2017
FUNDO DE GARANTIA DO TEMPO DE SERVIÇO	07/11/2017	Internet	120,31	120,31	REF. MÊS 10/2017
FUNDO DE GARANTIA DO TEMPO DE SERVIÇO	07/12/2017	Internet	178,20	178,20	REF. MÊS 11/2017
		Total Classe:	4.266,07	4.294,49	
		Total Grupo:	4.266,07	4.294,49	
		Total Condomínio:	4.266,07	4.294,49	
		Total:	4.266,07	4.294,49	

AMOBBI ASSOCIAÇÃO

Contas em aberto e baixadas com pagamento entre 01/01/2000 e 31/12/2019

Grupo: todos Classe: GRRF-Guia Recolhimento Rescisório FGTS Fornecedor: todos

Classe da Conta	Pagamento	Tipo Pgto.	Valor Lcto	Valor Pago	Descrição
AMOBBI ASSOCIAÇÃO					
Despesas com Pessoal					
GRRF-Guia Recolhimento Rescisório FGTS					
FUNDO DE GARANTIA DO TEMPO DE SERVIÇO	20/03/2017	Internet	6.712,02	6.712,02	REF. TRABALHADOR: REGINA AMALIA DA GAMA GUERREIRO
FUNDO DE GARANTIA DO TEMPO DE SERVIÇO	27/12/2017	Internet	2.068,07	2.068,07	REF. PALOMA PEREIRA DA CRUZ.
		Total Classe:	8.780,09	8.780,09	
		Total Grupo:	8.780,09	8.780,09	
		Total Condomínio:	8.780,09	8.780,09	
		Total:	8.780,09	8.780,09	

AMOB ASSOCIAÇÃO

Contas em aberto e baixadas com pagamento entre 01/01/2000 e 31/12/2019

Grupo: todos Classe: IRRF Fornecedor: todos

Classe da Conta	Pagamento	Tipo Pgto.	Valor Lcto	Valor Pago	Descrição
AMOB ASSOCIAÇÃO					
Despesas com Pessoal					
IRRF					
DARF - SECRETARIA DA RECEITA FEDERAL	20/07/2016	Internet	58,79	58,79	REF. PERÍODO DE APURAÇÃO 30/06/2016
DARF - SECRETARIA DA RECEITA FEDERAL	19/08/2016	Internet	58,79	58,79	REF. PERÍODO DE APURAÇÃO 31/07/2016
DARF - SECRETARIA DA RECEITA FEDERAL	06/09/2016	Internet	58,79	58,79	REF. PERÍODO DE APURAÇÃO 31/08/2016
DARF - SECRETARIA DA RECEITA FEDERAL	20/10/2016	Internet	58,79	58,79	REF. PERÍODO DE APURAÇÃO 30/09/2016
DARF - SECRETARIA DA RECEITA FEDERAL	18/11/2016	Internet	58,79	58,79	REF. PERÍODO DE APURAÇÃO 31/10/2016
DARF - SECRETARIA DA RECEITA FEDERAL	20/12/2016	Internet	58,79	58,79	REF. PERÍODO DE APURAÇÃO 30/11/2016
DARF - SECRETARIA DA RECEITA FEDERAL	20/01/2017	Internet	58,79	58,79	REF. PERÍODO DE APURAÇÃO 31/12/2016
DARF - SECRETARIA DA RECEITA FEDERAL	20/02/2017	Internet	58,79	58,79	REF. PERÍODO DE APURAÇÃO 31/01/2017
DARF - SECRETARIA DA RECEITA FEDERAL	20/03/2017	Internet	27,71	27,71	REF. PERÍODO DE APURAÇÃO 28/02/2017
MINISTERIO DA FAZENDA - NF.8702	20/07/2017	Internet	12,00	12,00	REF. RETENÇÃO S/ NF 8702
		Total Classe:	510,03	510,03	
		Total Grupo:	510,03	510,03	
		Total Condomínio:	510,03	510,03	
		Total:	510,03	510,03	

AMOB ASSOCIAÇÃO

Contas em aberto e baixadas com pagamento entre 01/01/2000 e 31/12/2019

Grupo: todos Classe: Pis/Cofins/CSLL Fornecedor: todos

Classe da Conta	Pagamento	Tipo Pgto.	Valor Lcto	Valor Pago	Descrição
AMOB ASSOCIAÇÃO					
Despesas com Pessoal					
Pis/Cofins/CSLL					
MINISTERIO DA FAZENDA - NF:8702	20/06/2017	Dinheiro	37,20	37,20	REF. RETENÇÃO S/ NF 8702
		Total Classe:	37,20	37,20	
		Total Grupo:	37,20	37,20	
		Total Condomínio:	37,20	37,20	
		Total:	37,20	37,20	

AMOB ASSOCIAÇÃO

Contas em aberto e baixadas com pagamento entre 01/01/2000 e 31/12/2019

Grupo: todos Classe: IRRF S/ NF Fornecedor: todos

Classe da Conta	Pagamento	Tipo Pgto.	Valor Lcto	Valor Pago	Descrição
AMOB ASSOCIAÇÃO					
TERCEIRIZAÇÃO MÃO DE OBRA					
IRRF S/ NF					
MINISTERIO DA FAZENDA - NF:66	31/05/2019	Internet	29,00	33,11	REF. RETENÇÃO S/ NF 66 - BIO CONSULTORIA AMBIENTAL
MINISTERIO DA FAZENDA - NF:67	31/05/2019	Internet	29,00	33,11	REF. RETENÇÃO S/ NF 67 - BIO CONSULTORIA AMBIENTAL
MINISTERIO DA FAZENDA - NF:68	31/05/2019	Internet	29,00	33,11	REF. RETENÇÃO S/ NF 68 - BIO CONSULTORIA AMBIENTAL
MINISTERIO DA FAZENDA - NF:69	31/05/2019	Internet	29,00	33,11	REF. RETENÇÃO S/ NF 69 - BIO CONSULTORIA AMBIENTAL
MINISTERIO DA FAZENDA - NF:70	31/05/2019	Internet	29,00	33,11	REF. RETENÇÃO S/ NF 70 - BIO CONSULTORIA AMBIENTAL
MINISTERIO DA FAZENDA - NF:74	21/08/2019	Internet	29,00	29,00	REF. RETENÇÃO S/ NF 74 - BIO CONSULTORIA AMBIENTAL
MINISTERIO DA FAZENDA - NF:90	31/07/2019	Internet	16,14	16,14	REF. RETENÇÃO S/ NF 90 - BIO CONSULTORIA.
MINISTERIO DA FAZENDA - NF:91	31/07/2019	Internet	29,00	29,00	REF. RETENÇÃO S/ NF 91 - BIO CONSULTORIA.
MINISTERIO DA FAZENDA - NF:88	31/07/2019	Internet	29,00	29,00	REF. RETENÇÃO S/ NF 88 - BIO CONSULTORIA.
MINISTERIO DA FAZENDA - NF:89	31/07/2019	Internet	29,00	29,00	REF. RETENÇÃO S/ NF 89 - BIO CONSULTORIA.
DARF - SECRETARIA DA RECEITA FEDERAL - NF:100	18/10/2019	Internet	29,00	29,00	REF. RETENÇÃO S/ NF 100 - BIO CONSULTORIA AMBIENTAL.
DARF - SECRETARIA DA RECEITA FEDERAL - NF:99	18/10/2019	Internet	29,00	29,00	REF. RETENÇÃO S/ NF 99 - BIO CONSULTORIA AMBIENTAL.
		Total Classe:	336,14	365,69	
		Total Grupo:	336,14	365,69	
		Total Condomínio:	336,14	365,69	
		Total:	336,14	365,69	

AMOB ASSOCIAÇÃO

Contas em aberto e baixadas com pagamento entre 01/01/2000 e 31/12/2019

Grupo: todos Classe: PIS/COFINS/CSLL Fornecedor: todos

Classe da Conta	Pagamento	Tipo Pcto.	Valor Lcto	Valor Pago	Descrição
AMOB ASSOCIAÇÃO					
TERCEIRIZAÇÃO MÃO DE OBRA					
PIS/COFINS/CSLL					
MINISTERIO DA FAZENDA - NF:74	31/05/2019	Internet	89,91	109,25	REF. RETENÇÃO S/ NF 74 - BIO CONSULTORIA AMBIENTAL
MINISTERIO DA FAZENDA - NF:70	31/05/2019	Internet	89,91	109,67	REF. RETENÇÃO S/ NF 70 - BIO CONSULTORIA AMBIENTAL
MINISTERIO DA FAZENDA - NF:69	31/05/2019	Internet	89,91	110,11	REF. RETENÇÃO S/ NF 69 - BIO CONSULTORIA AMBIENTAL
MINISTERIO DA FAZENDA - NF:68	31/05/2019	Internet	89,91	110,80	REF. RETENÇÃO S/ NF 68 - BIO CONSULTORIA AMBIENTAL
MINISTERIO DA FAZENDA - NF:67	31/05/2019	Internet	89,91	111,04	REF. RETENÇÃO S/ NF 67 - BIO CONSULTORIA AMBIENTAL
MINISTERIO DA FAZENDA - NF:66	31/05/2019	Internet	89,91	111,97	REF. RETENÇÃO S/ NF 66 - BIO CONSULTORIA AMBIENTAL
MINISTERIO DA FAZENDA - NF:90	31/07/2019	Internet	50,03	57,29	REF. RETENÇÃO S/ NF 90 - BIO CONSULTORIA
MINISTERIO DA FAZENDA - NF:91	31/07/2019	Internet	89,89	92,85	REF. RETENÇÃO S/ NF 91 - BIO CONSULTORIA
MINISTERIO DA FAZENDA - NF:89	31/07/2019	Internet	89,89	109,18	REF. RETENÇÃO S/ NF 89 - BIO CONSULTORIA
MINISTERIO DA FAZENDA - NF:88	31/07/2019	Internet	89,89	109,66	REF. RETENÇÃO S/ NF 88 - BIO CONSULTORIA
MINISTERIO DA FAZENDA - NF:100	20/09/2019	Internet	89,89	89,89	REF. RETENÇÃO S/ NF 100 - BIO CONSULTORIA AMBIENTAL
MINISTERIO DA FAZENDA - NF:99	23/09/2019	Internet	89,89	102,94	REF. RETENÇÃO S/ NF 99 - BIO CONSULTORIA AMBIENTAL
		Total Classe:	1.038,94	1.224,45	
		Total Grupo:	1.038,94	1.224,45	
		Total Condomínio:	1.038,94	1.224,45	
		Total:	1.038,94	1.224,45	



Relatórios Contábeis

5 - Balancetes Acumulados

Este relatório demonstra os balancetes anteriores ao mês de referência, com o objetivo de proporcionar uma melhor análise comparativa das contas do mês em relação aos pagamentos e recebimentos anteriores.

- 1 - Balancete Mensal e Detalhado
- 2 - Livro Caixa
- 3 - Conta Caixa
- 4 - Razão de Contas
- 5 - Balancetes Acumulados
- 6 - Gráficos Contábeis
- 7 - Gráficos de Consumo
- 8 - Inventário Patrimonial

Matr. 027770008
Sociedade

Saldos Iniciais	01/2019	02/2019	03/2019	04/2019	05/2019	06/2019	07/2019	08/2019	09/2019	10/2019	11/2019	12/2019
	17.696,51	20.186,91	22.023,52	23.226,00	6.247,82	7.995,37	11.398,95	10.921,05	6.624,55	7.994,94	30.664,58	11.129,14

DEMONSTRATIVO ANUAL DE RECEITAS

Receitas	01/2019	02/2019	03/2019	04/2019	05/2019	06/2019	07/2019	08/2019	09/2019	10/2019	11/2019	12/2019	Total	Média
Receitas Operacionais														
Acordo	318,30	130,27	130,77	110,38	1.537,82	30,60	228,43	219,21	2.075,02	906,29	1.404,19	545,03	7.230,41	603,28
Declaro a Identificar	0,00	0,00	0,00	0,00	0,00	0,00	100,00	0,00	0,00	0,00	0,00	0,00	100,00	8,33
Acordo Extra Judicial	46,16	46,16	0,00	0,00	0,00	0,00	0,00	0,00	0,00	0,00	0,00	0,00	46,16	4,18
Aluguel do Espaço	0,00	0,00	0,00	280,00	250,00	0,00	0,00	0,00	0,00	0,00	0,00	0,00	530,00	44,17
	367,46	179,43	130,77	390,36	1.787,82	30,60	328,43	219,21	2.075,02	906,29	1.404,19	545,03	7.967,73	663,97
Contas de Compensação														
Plano Iva em suscitense	0,00	0,00	0,00	0,00	0,00	0,00	0,00	0,00	0,00	15,00	0,00	0,00	15,00	1,25
	0,00	0,00	0,00	0,00	0,00	0,00	0,00	0,00	0,00	15,00	0,00	0,00	15,00	1,25
Receitas Operacionais														
Derecho	0,00	0,00	0,00	0,00	0,00	0,00	0,00	0,00	0,00	343,49	0,00	0,00	343,49	28,62
	0,00	0,00	0,00	0,00	0,00	0,00	0,00	0,00	0,00	343,49	0,00	0,00	343,49	28,62
Receitas														
Receitas Conta Parte de Condomínio	5.285,98	5.285,98	5.285,98	5.285,98	5.285,98	5.285,98	5.285,98	5.285,98	5.285,98	5.285,98	5.285,98	5.285,98	63.431,76	5.285,98
Aluguel do Espaço	0,00	0,00	0,00	60,00	60,00	0,00	1.815,00	0,00	0,00	0,00	0,00	0,00	1.935,00	161,25
	5.285,98	5.285,98	5.285,98	5.345,98	5.345,98	5.285,98	7.100,98	5.285,98	5.285,98	5.285,98	5.285,98	5.285,98	65.366,76	5.447,23
CONTAS DE COMPENSAÇÃO														
Receita de Venda	0,00	0,00	0,00	0,00	0,00	0,00	3.247,42	0,00	0,00	0,00	0,00	0,00	3.247,42	270,62
Derecho Dado Indevido	0,00	0,00	0,00	0,00	0,00	0,00	0,00	0,00	0,00	0,00	0,00	0,00	0,00	0,00
Encargamento	0,00	0,00	0,00	0,00	0,00	0,00	3.900,00	0,00	0,00	0,00	0,00	0,00	3.900,00	325,00
Reajustamento	0,00	0,00	0,00	0,00	0,00	0,00	0,95	0,00	0,00	0,00	0,00	0,00	0,95	0,08
	0,00	0,00	0,00	0,00	0,00	0,00	6.748,37	0,00	0,00	0,00	0,00	0,00	6.748,37	604,04
RECEITAS FINANCEIRAS														
Rendimento de Aplicação	37,91	40,68	41,71	27,80	14,20	13,14	20,41	13,38	9,03	11,06	9,05	10,57	248,94	20,75
	37,91	40,68	41,71	27,80	14,20	13,14	20,41	13,38	9,03	11,06	9,05	10,57	248,94	20,75
RECEITAS TAXA EXTRA														
Mantenedora Associação	2.805,00	2.980,00	2.805,00	2.670,00	2.760,32	2.265,34	2.985,33	2.385,00	2.780,00	3.045,00	2.415,00	2.220,66	31.696,66	2.641,39
	2.805,00	2.980,00	2.805,00	2.670,00	2.760,32	2.265,34	2.985,33	2.385,00	2.780,00	3.045,00	2.415,00	2.220,66	31.696,66	2.641,39
Total	8.496,26	8.086,00	8.263,46	8.434,16	10.408,32	7.595,36	17.184,52	7.903,57	10.130,93	9.206,82	9.114,22	8.063,14	112.898,34	9.407,25

DEMONSTRATIVO ANUAL DE DESPESAS

Despesas	01/2019	02/2019	03/2019	04/2019	05/2019	06/2019	07/2019	08/2019	09/2019	10/2019	11/2019	12/2019	Total	Média
Taxas Bancárias														
IOF	0,00	0,00	0,00	0,02	0,00	0,00	0,45	0,00	0,00	0,00	1,13	0,00	2,40	0,20
Taxas de Cobrança	434,00	324,00	366,75	338,25	342,00	271,00	428,50	307,00	362,75	417,50	328,25	345,50	4.297,00	358,08
Imp. de Renda	4,27	2,64	3,30	27,00	3,47	0,00	3,00	3,17	1,88	3,48	1,99	0,89	60,05	5,00
Despesas Bancárias	177,50	174,70	171,50	198,58	185,22	185,48	188,48	178,37	178,37	175,00	175,00	84,45	2.098,11	169,34
Taxa de Serviço	78,00	80,00	80,00	80,00	80,00	80,00	80,00	84,00	84,00	84,00	84,00	84,00	984,45	82,30
Mantenedora/Recuperação de Crédito	0,00	0,00	0,00	0,00	0,00	0,00	0,00	0,00	0,00	0,00	0,00	0,00	0,00	0,00
Taxa Doc	0,00	0,00	0,00	20,36	30,54	0,00	0,00	0,00	0,00	0,00	0,00	0,00	194,25	16,19
Taxa TED	10,18	0,00	0,00	0,00	0,00	0,00	71,80	20,99	10,45	10,45	20,99	20,99	165,68	13,80
	702,55	697,70	697,93	695,02	631,23	540,06	774,92	593,44	719,78	690,44	611,27	470,84	7.755,28	646,10
Despesas Administrativas														
Honorários Contábeis	905,87	978,85	980,18	965,87	955,87	945,87	945,87	945,87	945,87	945,87	945,87	945,87	10.531,27	877,61
Despesas Contábeis	0,00	0,00	167,85	0,00	0,00	0,00	0,00	0,00	0,00	0,00	0,00	0,00	597,90	49,83
Honorários Advogados	0,00	460,00	0,00	0,00	500,00	0,00	0,00	0,00	0,00	0,00	1.300,00	1.300,00	3.500,00	291,67
Associação dos Contribuintes	0,00	520,00	260,00	260,00	300,00	360,00	360,00	300,00	300,00	360,00	300,00	300,00	3.440,00	286,67
Despesas Imprescindíveis/Obrigatório	0,00	0,00	0,00	0,00	0,00	0,00	0,00	0,00	0,00	0,00	0,00	0,00	362,50	29,38
Recuperação/Contas/Obrigatório	0,00	0,00	0,00	20.000,00	0,00	0,00	4.000,00	4.689,99	0,00	0,00	0,00	0,00	28.689,99	2.407,50
Honorários de Cobrança	22,03	17,43	3,42	0,00	6,48	147,20	14,83	5,29	14,83	158,87	59,03	0,00	435,58	36,30
Pro-Libere Presidência	1.335,00	1.335,00	1.335,00	1.335,00	1.335,00	1.335,00	1.335,00	1.335,00	1.335,00	1.335,00	1.335,00	1.335,00	16.020,00	1.335,00
Dobro Contribuinte	0,00	0,00	0,00	0,00	0,00	0,00	0,00	0,00	0,00	0,00	0,00	0,00	900,00	75,00
INSS	465,00	465,00	465,00	465,00	465,00	465,00	465,00	465,00	465,00	465,00	465,00	465,00	5.580,53	465,05
Publicidade Edital do Contribuinte	0,00	0,00	1.210,00	0,00	0,00	0,00	655,00	0,00	0,00	0,00	1.000,00	0,00	2.905,00	241,67

AMOB ASSOCIAÇÃO

Demonstrativo Anual de Receitas e Despesas com base no mês 12/2019

	01/2019	02/2019	03/2019	04/2019	05/2019	06/2019	07/2019	08/2019	09/2019	10/2019	11/2019	12/2019	Total
Contas de Compensação	2.127,90	3.716,28	4.481,05	23.015,87	3.668,28	3.272,72	7.408,37	8.163,03	3.054,16	3.218,74	6.104,00	3.705,00	73.447,77
Passeamento Individual	0,00	0,00	0,00	197,95	302,08	0,00	0,00	0,00	0,00	0,00	0,00	0,00	500,00
Descontado de Encargamento	0,00	0,00	0,00	0,00	289,99	0,00	289,99	0,00	3.213,10	0,00	0,00	0,00	3.500,00
Descontado de Crédito	0,00	0,00	0,00	0,00	0,00	0,00	0,00	80,00	0,00	0,00	0,00	0,00	80,00
Material Permanente	0,00	0,00	0,00	197,95	302,08	0,00	266,99	89,00	3.213,10	0,00	0,00	0,00	4.059,00
Comunicação Visual	0,00	0,00	0,00	0,00	0,00	0,00	0,00	0,00	0,00	120,00	0,00	0,00	120,00
TERCEIRIZAÇÃO IMAG DE OBRA	0,00	0,00	0,00	0,00	0,00	0,00	0,00	0,00	0,00	120,00	0,00	0,00	120,00
IRRECU NF	0,00	0,00	0,00	0,00	165,25	24,00	103,14	0,00	0,00	59,00	0,00	0,00	365,69
PIBCCOPINSCBLL	0,00	0,00	0,00	0,00	652,64	0,00	365,26	0,00	192,03	0,00	0,00	0,00	1.224,45
Despesas Comemorativas/Eventos	0,00	0,00	0,00	0,00	219,19	219,00	472,12	0,00	192,03	58,00	0,00	0,00	1.560,14
Lanches e Refeições	0,00	0,00	0,00	0,00	0,00	0,00	40,26	0,00	0,00	0,00	0,00	0,00	40,26
Locação de Brinquedos	0,00	0,00	0,00	0,00	0,00	0,00	590,00	0,00	0,00	231,00	0,00	0,00	785,00
Locação de Mesas/Cadeiras	0,00	0,00	0,00	0,00	0,00	0,00	990,00	0,00	0,00	0,00	0,00	0,00	990,00
Anúncios e Ornamentações	0,00	0,00	0,00	0,00	0,00	0,00	0,00	149,40	0,00	0,00	0,00	0,00	149,40
Material de Expediente	0,00	0,00	0,00	0,00	0,00	0,00	690,08	0,00	0,00	343,49	0,00	0,00	1.033,57
Serviços Prestados	0,00	0,00	0,00	0,00	0,00	366,00	0,00	490,70	0,00	0,00	0,00	0,00	2.326,55
Serviço Banheiro Químico	0,00	0,00	0,00	0,00	0,00	0,00	304,00	0,00	0,00	0,00	0,00	0,00	304,00
Frete Juntos	0,00	0,00	0,00	0,00	0,00	0,00	400,00	0,00	0,00	0,00	0,00	0,00	400,00
Contribuição De dias Nôis	0,00	0,00	0,00	600,00	0,00	0,00	600,00	0,00	0,00	0,00	0,00	0,00	1.200,00
CONSERVAÇÃO	0,00	0,00	0,00	600,00	844,74	350,00	0,00	610,10	0,00	578,49	0,00	0,00	440,74
Serviço Topografico	0,00	0,00	0,00	0,00	0,00	0,00	0,00	0,00	0,00	0,00	0,00	0,00	8.073,66
DESPESAS TÉCNICO E ADMINISTRATIVAS	0,00	0,00	0,00	0,00	0,00	0,00	0,00	0,00	0,00	0,00	0,00	500,00	500,00
Certificação Digital	0,00	0,00	0,00	0,00	0,00	0,00	0,00	0,00	0,00	0,00	0,00	0,00	500,00
Serviços de Consultoria/Fiscalização	1.933,50	1.933,60	1.933,50	1.933,50	1.075,31	0,00	235,09	0,00	0,00	0,00	0,00	0,00	235,00
	1.933,50	1.933,60	1.933,50	1.933,50	1.075,31	0,00	3.394,09	1.933,50	1.740,67	1.875,50	1.933,50	0,00	19.688,36
	5.353,95	6.251,48	7.060,96	26.412,34	7.660,77	4.191,76	17.602,42	12.000,07	8.960,54	6.537,17	8.649,67	4.678,94	115.430,11
	20.108,91	22.623,52	23.226,00	5.247,82	7.956,37	11.368,96	19.921,05	6.824,25	7.954,94	10.664,99	11.129,14	14.513,34	145.513,34

Saldo Final

	01/2019	02/2019	03/2019	04/2019	05/2019	06/2019	07/2019	08/2019	09/2019	10/2019	11/2019	12/2019	Total
	20.108,91	22.623,52	23.226,00	5.247,82	7.956,37	11.368,96	19.921,05	6.824,25	7.954,94	10.664,99	11.129,14	14.513,34	145.513,34

Matteo Galvão de Sá
Contadora
CRC: 1P-122783M0-6



Relatórios Contábeis

6 - Gráficos Contábeis

Estes relatórios demonstram de forma didática e clara as informações contábeis e gerenciais contidas no Office Book (pasta de balancete), proporcionando de forma rápida a visualização da situação financeira e administrativa. Demonstra ainda, tendências futuras para avaliação de receitas, despesas, inadimplência e conseqüente reavaliação da taxa condominial.

- 1 - Balancete Mensal e Detalhado
- 2 - Livro Caixa
- 3 - Conta Caixa
- 4 - Razão de Contas
- 5 - Balancetes Acumulados
- 6 - Gráficos Contábeis
- 7 - Gráficos de Consumo
- 8 - Inventário Patrimonial

AMOB ASSOCIAÇÃO

Síntese de despesas do mês 12/2019 - Regime Caixa

Perfil de Despesas

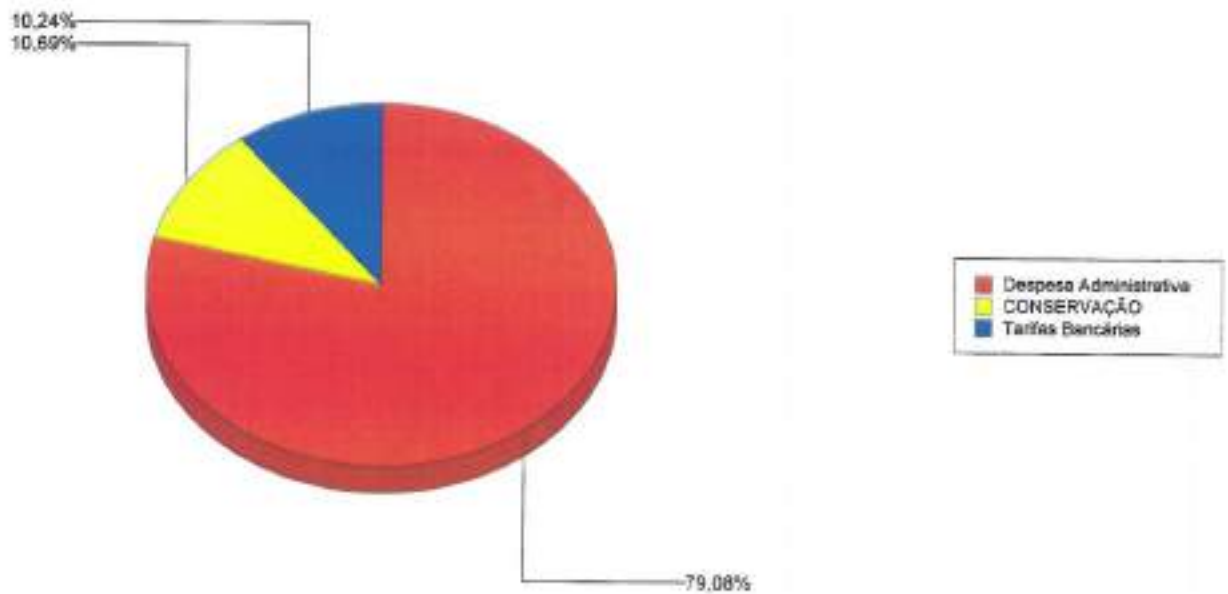
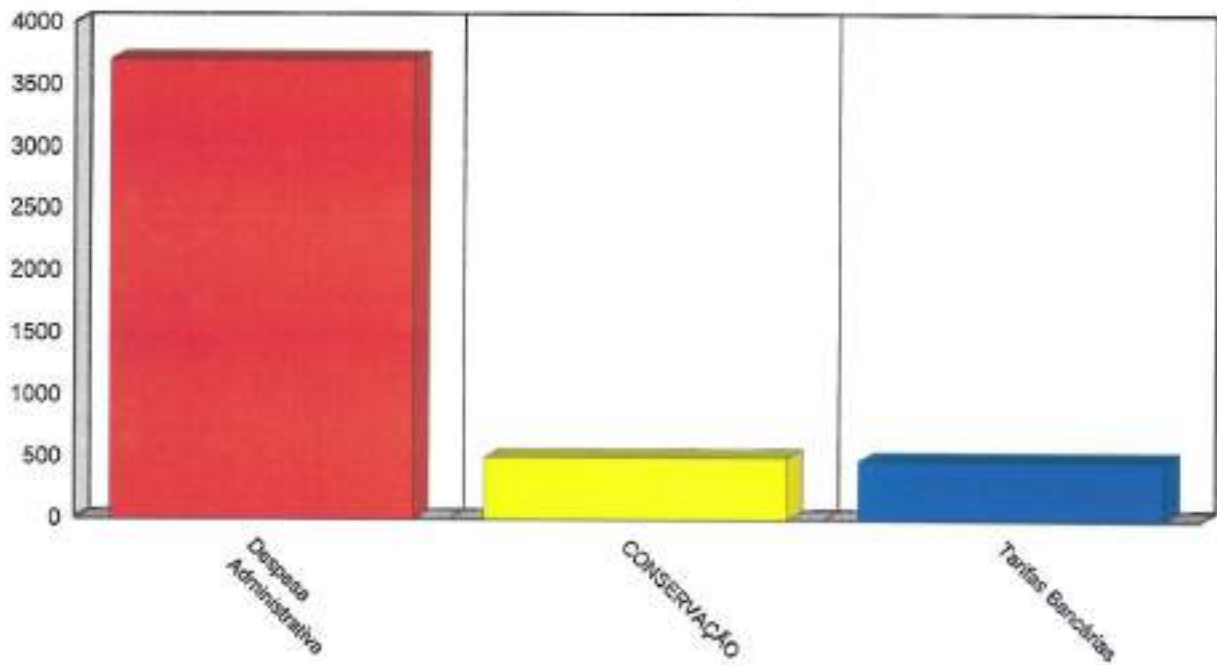

AMOB ASSOCIAÇÃO

Contas baixadas com data de pagamento 01/01/2019 e 31/12/2019 (regime de caixa)

Mês	Receita	Despesa	Superávit/Déficit	Margem
Jan/2019	8.498,35	5.363,95	3.132,40	36,87 %
Fev/2019	8.066,09	6.251,48	1.834,61	22,69 %
Mar/2019	8.263,46	7.060,98	1.202,48	14,55 %
Abr/2019	8.434,16	26.412,34	(17.978,18)	(213,16%)
Mai/2019	10.408,32	7.660,77	2.747,55	26,40 %
Jun/2019	7.585,36	4.191,78	3.403,58	44,81 %
Jul/2019	17.184,52	17.662,42	(477,90)	(2,78%)
Ago/2019	7.903,57	12.000,07	(4.096,50)	(51,83%)
Set/2019	10.130,93	8.960,54	1.170,39	11,55 %
Out/2019	9.206,82	6.537,17	2.669,65	29,00 %
Nov/2019	9.114,22	8.649,67	464,55	5,10 %
Dez/2019	8.063,14	4.678,94	3.384,20	41,97 %
Média:	9.407,25	9.619,18	(211,93)	
Total:	112.886,94	115.430,11	(2.543,17)	(2,25%)

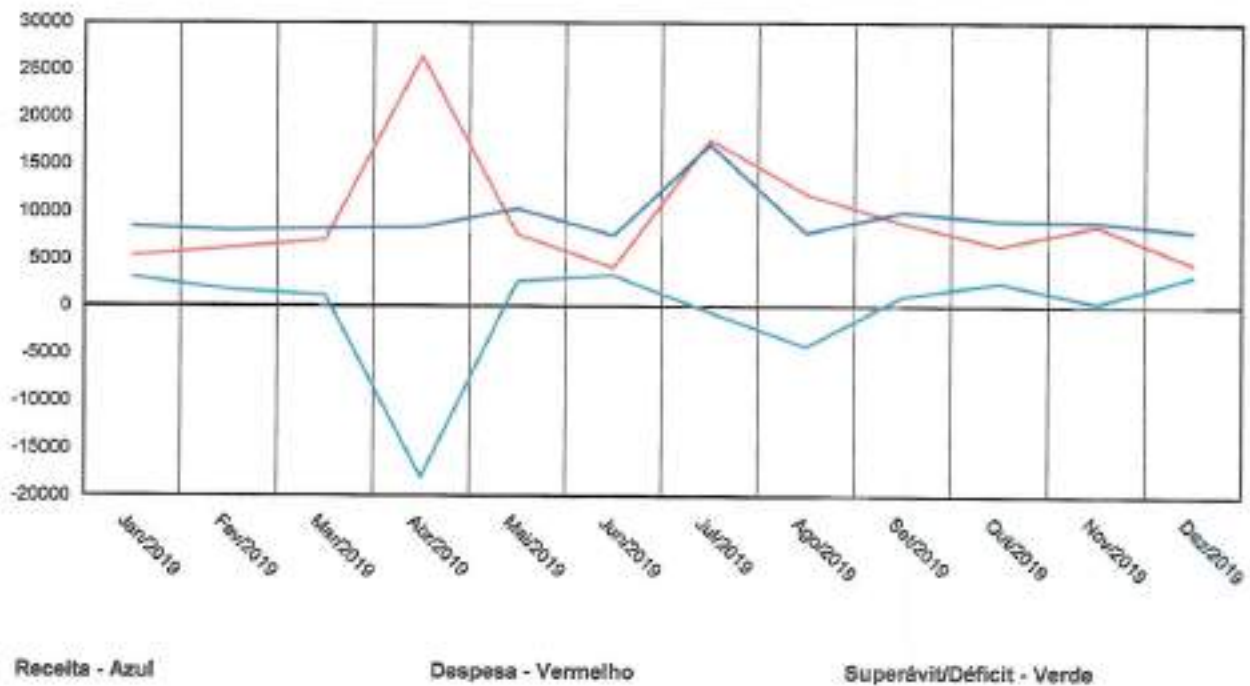

AMOB ASSOCIAÇÃO

Mês Base: 12/2019

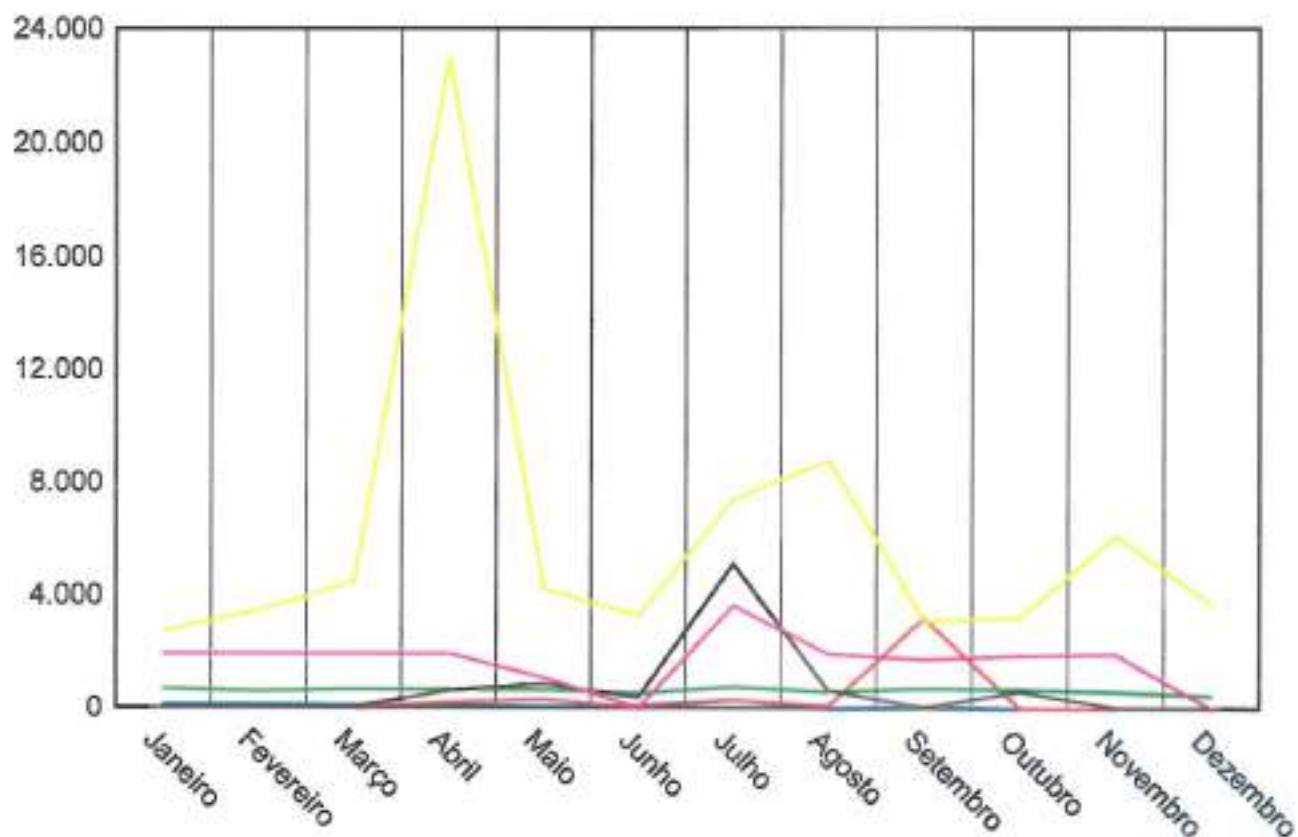

Despesa Administrativa - Amarelo
 DESPESAS TECNICO E ADMINISTRATIVAS - Lilás
 Despesas Confraternizações/Eventos - Preto

Tarifas Bancárias - Verde
 Contas de Compensação - Vermelho
 TERCEIRIZAÇÃO MÃO DE OBRA - Azul

28/05/2020

AMOB ASSOCIAÇÃO

Gráfico de inadimplência com base no mês 12/2019, com data de vencimento até 31/12/2019

Obs: podem existir contas baixadas que se encontravam em aberto em 31/12/2019

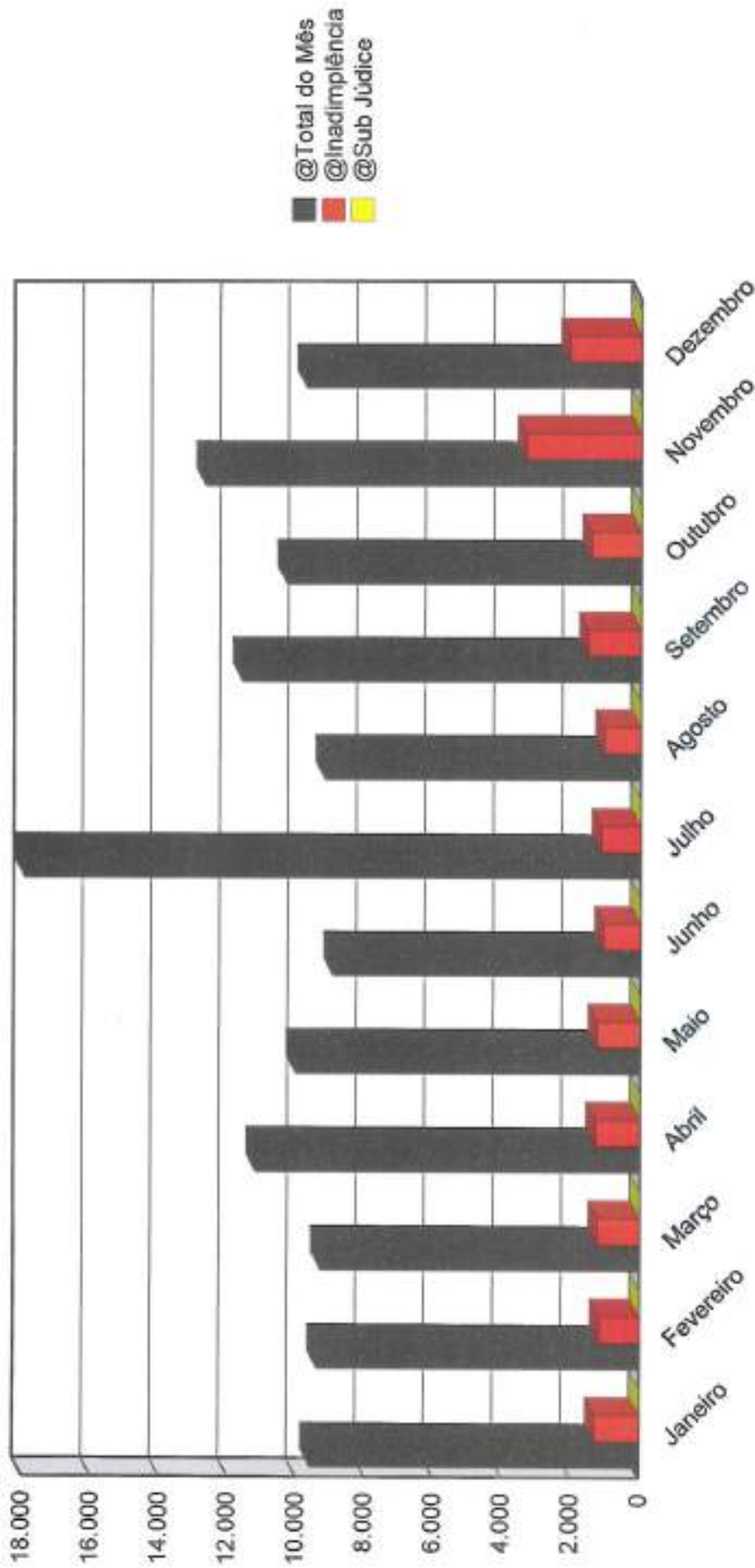



Relatórios Contábeis

8 - Inventário Patrimonial

Este relatório demonstra todos os bens adquiridos pelo condomínio, com as respectivas datas de aquisição, valores originais. Importante relatório na transição de síndicos.

- 1 - Balancete Mensal e Detalhado
- 2 - Livro Caixa
- 3 - Conta Caixa
- 4 - Razão de Contas
- 5 - Balancetes Acumulados
- 6 - Gráficos Contábeis
- 7 - Gráficos de Consumo
- 8 - Inventário Patrimonial

INVENTÁRIO PATRIMONIAL (Esclarecimentos)

Bens Patrimoniais Móveis e a Gestão Patrimonial do Condomínio

Este espaço criado na nova pasta de balancete da JR OFFICE o OFFICEBOOK - Abas Inteligentes - disponibilizamos um relatório em que podemos registrar todos os bens e materiais permanentes adquiridos pelo condomínio tais como: enceradeiras, equipamentos diversos, Móveis de escritório, Livros, Máquinas de manufatura, computadores e periféricos de informática (estabilizadores, tomadas, filtros de linha) etc.

Os bens patrimoniais móveis consistem em todo tipo de patrimônio físico controlável e que devido as suas características físicas de duração e valor, devem ser incorporados, mesmo que momentaneamente ao patrimônio do condomínio. Dentro de um contexto mais específico da gestão patrimonial condominial os bens patrimoniais podem ainda ser subdivididos em duas categorias: Bens permanentes e bens de consumo.

Bens Permanentes

Bens permanentes consistem nos bens patrimoniais móveis, que embora ainda tenham uma depreciação rápida, tem uma durabilidade e vida útil maior. Na **gestão patrimonial** para um bem poder ser considerado permanente, primariamente o mesmo não pode ser peça de reposição de nenhuma espécie e em segundo lugar, deve obrigatoriamente tem uma **vida útil contábil superior a 2 anos**.

Bens de Consumo

Bens de consumo ao contrário dos bens permanentes, são os bens patrimoniais móveis com vida útil fugaz, em outras palavras, são os bens que, ou são consumidos prontamente assim que são adquiridos ou então são consumidos em um tempo inferior a 2 anos.

Na gestão patrimonial são considerados como sendo bens de consumo, materiais tais como: material de escritório, peças de reposição para máquinas e equipamentos de informática, produtos de limpeza, gêneros alimentícios e todo e qualquer bem de vida útil efêmera, não sendo necessários controle e registro por não representarem valores expressivos, rápida depreciação e curto tempo de vida útil.

No caso de depreciação do bem móvel ou perda total em virtude de dano material, o síndico deve informar a JR OFFICE a baixa do bem adquirido para a devida atualização do Inventário Patrimonial.

Em suma esta aba, tem o objetivo de registrar todos os bens permanentes adquiridos pelo condomínio, podendo para tanto, quantificar os valores investidos, sua descrição facilitando a apuração e a depreciação dos bens, a qualquer tempo. Outra vantagem desta nova aba, consiste em que, proporciona extrema na transparência no momento da transição entre gestões do ex-síndico e atual síndico, facilitando a inventário detalhado do patrimônio adquirido na gestão anterior que será entregue ao novo síndico, propiciando controle e segurança ao final da gestão.

- Para o efetivo cadastro do bem, basta uma relação discriminada com cópia da NF.

BENS DO PATRIMÔNIO

28/05/2020

AMOBBA ASSOCIAÇÃO

Pág: 1/1

Movimentação dos bens do patrimônio comprados entre 01/05/2014 e 31/12/2019

Situação: Todos

Grupo de Bens: PATRIMÔNIO INVENTARIADO

Movimentação de Agosto						
Data Compra	PATRIMÔNIO INVENTARIADO	Nº Pat	Valor Compra	Data Venda	Valor Venda	Depreciação
10/08/2017	AQUISIÇÕES DE 02 PRATELEIRAS PARA ARQUIVOS	0001	2.000,00		0,00	0,00
			2.000,00			0,00
			2.000,00			0,00
Movimentação de Julho						
Data Compra	PATRIMÔNIO INVENTARIADO	Nº Pat	Valor Compra	Data Venda	Valor Venda	Depreciação
30/07/2018	AQUIS. LEITOR D150 NAC	0002	68,40		0,00	0,00
			68,40			0,00
			68,40			0,00
			2.068,40		0,00	0,00
Total:					2.068,40	



Extratos Bancários

1 - Extratos de Conta Corrente

- 1 - Extratos de Contas Correntes**
- 2 - Extrato de Aplicação Financeira**
- 3 - Extratos de Poupança**

1 - Extratos de
Conta Corrente



Cliente - Conta atual

Agência 452-9
Conta corrente 305060-2 ASSOCIACAO PRO MORADIA FU
Período do extrato 12 / 2019

Lançamentos

Dt. balancete	Dt. movimento	Ag. origem	Lote	Histórico	Documento	Valor R\$	Saldo
29/11/2019		0000	00000	000 Saldo Anterior			0,00 C
02/12/2019		0000	14020 624	Cobrança	113.361.000.002.352	60,00 C	
02/12/2019		0000	13020 124	D?bito Servi?o Cobrança	813.361.000.040.471	9,00 D	
02/12/2019		0000	00000 345	BB RF CP Aut Empresa	5	51,00 D	0,00 C
03/12/2019		0000	14020 624	Cobrança	113.371.000.002.665	265,45 C	
03/12/2019		0000	13020 124	D?bito Servi?o Cobrança	813.371.000.040.768	42,75 D	
03/12/2019		0000	00000 345	BB RF CP Aut Empresa	5	242,70 D	0,00 C
04/12/2019		0000	14020 624	Cobrança	113.381.000.003.016	106,72 C	
04/12/2019		0000	13020 124	D?bito Servi?o Cobrança	813.381.000.039.694	6,75 D	
04/12/2019		0000	00000 345	BB RF CP Aut Empresa	5	101,97 D	0,00 C
05/12/2019		0000	14020 624	Cobrança	113.391.000.003.122	135,00 C	
05/12/2019		0000	13020 124	D?bito Servi?o Cobrança	813.391.000.038.793	20,25 D	
05/12/2019		0000	13020 124	D?bito Servi?o Cobrança	813.391.200.209.150	6,00 D	
05/12/2019		0000	00000 345	BB RF CP Aut Empresa	5	108,75 D	0,00 C
06/12/2019		0000	14020 624	Cobrança	113.401.000.003.350	105,00 C	
06/12/2019		0000	13020 124	D?bito Servi?o Cobrança	813.401.000.039.075	15,75 D	
06/12/2019		0000	00000 345	BB RF CP Aut Empresa	5	89,25 D	0,00 C
09/12/2019		0000	14020 624	Cobrança	113.431.000.003.320	30,00 C	
09/12/2019		0000	13020 124	D?bito Servi?o Cobrança	813.431.000.040.966	4,50 D	25,50 C
10/12/2019		0000	14020 624	Cobrança	113.441.000.003.253	120,75 C	
10/12/2019		0000	13105 109	Pagamento de Bolet	121.001	300,00 D	
				BANCO COOPERATIVO DO BRASIL S.A.			
10/12/2019		0000	13020 124	D?bito Servi?o Cobrança	813.441.000.043.467	18,00 D	
10/12/2019		0000	13113 435	Tarifa Pacote de Servi?os	883.441.000.025.748	64,00 D	
				Cobrança referente 10/12/2019			
10/12/2019		0000	00000 855	BB RF CP Aut Empresa	5	255,75 C	0,00 C
11/12/2019		0000	14020 624	Cobrança	113.451.000.005.710	210,00 C	
11/12/2019		0000	13020 124	D?bito Servi?o Cobrança	813.451.000.042.115	31,50 D	
11/12/2019		0000	00000 345	BB RF CP Aut Empresa	5	178,50 D	0,00 C
12/12/2019		0000	14020 624	Cobrança	113.461.000.002.996	337,51 C	
12/12/2019		0000	13020 124	D?bito Servi?o Cobrança	813.461.000.038.595	9,00 D	
12/12/2019		0000	00000 345	BB RF CP Aut Empresa	5	328,51 D	0,00 C
13/12/2019		0000	14020 624	Cobrança	113.471.000.004.711	126,50 C	
13/12/2019		0000	13020 124	D?bito Servi?o Cobrança	813.471.000.037.007	2,25 D	
13/12/2019		0000	00000 345	BB RF CP Aut Empresa	5	126,25 D	0,00 C
16/12/2019		0000	14020 624	Cobrança	113.501.000.003.357	15,00 C	
16/12/2019		0000	13020 124	D?bito Servi?o Cobrança	813.501.000.040.797	2,25 D	12,75 C
17/12/2019		0000	14020 624	Cobrança	113.511.000.003.151	75,00 C	
17/12/2019		0000	13105 393	TED Transf.Eletr.Disponiv	121.701	1.300,00 D	
				104 1041 02318406162 KAIO RODRIGO BATI			
17/12/2019		0000	13020 124	D?bito Servi?o Cobrança	813.511.000.042.133	11,25 D	
17/12/2019		0000	00000 855	BB RF CP Aut Empresa	5	1.223,50 C	0,00 C
18/12/2019		0000	14020 624	Cobrança	113.521.000.003.046	15,00 C	
18/12/2019		0000	13020 124	D?bito Servi?o Cobrança	813.521.000.038.071	2,25 D	12,75 C
19/12/2019		0000	14020 624	Cobrança	113.531.000.003.121	30,00 C	
19/12/2019		0000	13105 393	TED Transf.Eletr.Disponiv	121.901	500,00 D	
				341 0253 94449813553 JOSUE MARQUES ARA			
19/12/2019		0000	13020 124	D?bito Servi?o Cobrança	813.531.000.038.283	4,50 D	
19/12/2019		0000	13113 310	Tar DOC/TED Eletr?nico	923.531.200.128.133	10,45 D	
				Cobrança referente 19/12/2019			
19/12/2019		0000	00000 855	BB RF CP Aut Empresa	5	472,20 C	0,00 C

20/12/2019	0000	14020 624 Cobrança	113.541.000.003.746	30,00 C
20/12/2019	0000	13105 196 INSS Arrecadação GPS- Ident.: 1228053000198 - 11/2019	122.001	465,00 D
20/12/2019	0000	13105 393 TED Transf.Eletr.Disponiv 070 0057 019491165000131 ASSOCIACAO DE	122.002	300,00 D
20/12/2019	0000	13020 124 D?bito Servi?o Cobrança	813.541.000.036.115	4,50 D
20/12/2019	0000	13113 310 Tar DOC/TED Eletr?nico Cobrança referente 20/12/2019	833.541.200.635.886	10,45 D
20/12/2019	0000	00000 855 BB RF CP Aut Empresa	5	749,95 C 0,00 C
23/12/2019	0000	14020 624 Cobrança	113.571.000.001.845	720,00 C
23/12/2019	0000	13020 124 D?bito Servi?o Cobrança	813.571.000.036.870	108,00 D
23/12/2019	0000	00000 345 BB RF CP Aut Empresa	5	612,00 D 0,00 C
24/12/2019	0000	14020 624 Cobrança	113.581.000.002.486	75,66 C
24/12/2019	0000	13020 124 D?bito Servi?o Cobrança	813.581.000.025.796	11,25 D
24/12/2019	0000	00000 345 BB RF CP Aut Empresa	5	64,41 D 0,00 C
26/12/2019	0000	14020 624 Cobrança	113.601.000.002.989	30,00 C
26/12/2019	0000	13020 124 D?bito Servi?o Cobrança	813.601.000.010.391	4,50 D
26/12/2019	0000	13020 124 D?bito Servi?o Cobrança	813.601.200.012.388	1,00 D
26/12/2019	0000	13113 142 Tarifa MSG - M?s Anterior Cobrança referente 10/12/2019	863.600.600.150.620	6,50 D 18,00 C
27/12/2019	0000	14020 624 Cobrança	113.611.000.003.271	30,00 C
27/12/2019	0000	13020 124 D?bito Servi?o Cobrança	813.611.000.033.412	4,50 D
27/12/2019	0000	13020 124 D?bito Servi?o Cobrança	813.611.100.007.824	1,00 D 42,50 C
30/12/2019	0000	14020 624 Cobrança	113.641.000.003.373	15,00 C
30/12/2019	0000	14105 874 Transfer?ncia Agendada 30/12 2887 415161-5 AMOBB CONDOMIN	288.700.000.415.161	5.255,98 C
30/12/2019	0000	13105 393 TED Transf.Eletr.Disponiv 756 4001 38009609153 RICARDO FELIX SAN	123.001	1.335,00 D
30/12/2019	0000	13020 124 D?bito Servi?o Cobrança	813.641.000.033.067	2,25 D
30/12/2019	0000	13113 310 Tar DOC/TED Eletr?nico Cobrança referente 30/12/2019	803.641.200.655.428	10,45 D
30/12/2019	0000	00000 345 BB RF CP Aut Empresa	5	3.995,78 D 0,00 C
31/12/2019	0000	14020 624 Cobrança	113.651.000.002.306	210,00 C
31/12/2019	0000	13020 124 D?bito Servi?o Cobrança	813.651.000.018.558	31,50 D
31/12/2019	0000	13020 124 D?bito Servi?o Cobrança	813.651.100.008.545	2,00 D
31/12/2019	0000	00000 345 BB RF CP Aut Empresa	5	176,50 D
31/12/2019	0000	00000 999 S A L D O		0,00 C

OBSERVAÇÕES:

Transação efetuada com sucesso por: JC127926 DAYANE DA COSTA OLIVEIRA.

Serviço de Atendimento ao Consumidor - SAC 0800 729 0722

Ouvidoria BB 0800 729 5678

Para deficientes auditivos 0800 729 0068



Extratos Bancários

2 - Extrato de Aplicação Financeira

- 1 - Extratos de Contas Correntes**
- 2 - Extrato de Aplicação Financeira**
- 3 - Extratos de Poupança**

2 - Extrato de
Aplicação Financeira



Extrato investimentos financeiros - mensal

G3351211314460041
12/05/2020 11:35:54

Cliente

Agência 452-9
Conta 305060-2 ASSOCIACAO P M F B BRASIL
Mês/ano referência DEZEMBRO/2019

BB Automático Empresa - CNPJBB AUTOMÁTICO EMPRES

Data	Histórico	Valor	Valor IR Proj. Comp.	Valor IOF	Quantidade cotas	Valor cota	Saldo cotas
29/11/2019	SALDO ANTERIOR	8.334,29			836,232262		
02/12/2019	APLICAÇÃO	51,00			5,116786	9,967192778	841,349048
03/12/2019	APLICAÇÃO	242,70			24,348068	9,987936391	865,697116
04/12/2019	APLICAÇÃO	161,97			10,229114	9,968806124	875,926230
05/12/2019	APLICAÇÃO	168,75			10,908546	9,969247366	886,834776
06/12/2019	APLICAÇÃO	88,25			8,951907	9,969941789	895,786683
10/12/2019	RESGATE	255,75	0,03		25,851314	0,971419027	870,135369
	Aplicação 31/10/2019	255,75	0,03		25,851314		
11/12/2019	APLICAÇÃO	178,50			17,900036	0,972046589	888,035405
12/12/2019	APLICAÇÃO	328,51			32,040702	0,972768347	920,976107
13/12/2019	APLICAÇÃO	126,25			12,658887	0,973230592	933,634994
17/12/2019	RESGATE	1.223,50	0,26		122,891822	0,974258955	810,943172
	Aplicação 31/10/2019	1.223,50	0,26		122,891822		
19/12/2019	RESGATE	472,20	0,11		47,348205	0,975246097	763,594967
	Aplicação 31/10/2019	472,20	0,11		47,348205		
20/12/2019	RESGATE	749,95	0,19		75,198407	0,975742845	688,398560
	Aplicação 31/10/2019	749,95	0,19		75,198407		
23/12/2019	APLICAÇÃO	612,00			61,345822	0,976262008	749,744182
24/12/2019	APLICAÇÃO	64,41			6,455932	0,976869945	756,200114
30/12/2019	APLICAÇÃO	3.995,78			400,447252	0,978292968	1.156,647366
31/12/2019	APLICAÇÃO	178,50			17,687447	0,978828345	1.174,334813
31/12/2019	SALDO ATUAL	11.718,49			1.174,334813		1.174,334813

Resumo do mês

SALDO ANTERIOR	8.334,29
APLICAÇÕES (+)	6.075,62
RESGATES (-)	2.701,40
RENDIMENTO BRUTO (+)	10,57
IMPOSTO DE RENDA (-)	0,99
IOF (-)	0,00
RENDIMENTO LÍQUIDO	9,98
SALDO ATUAL =	11.718,49

Valor da Cota

29/11/2019	9,966475190
31/12/2019	9,978828345

Rentabilidade

No mês	0,1239
No ano	2,2685
Últimos 12 meses	2,2685

Transação efetuada com sucesso por: JC127925 DAYANE DA COSTA OLIVEIRA.

Serviço de Atendimento ao Consumidor - SAC 0800 729 0722

Ouvidoria BB 0800 729 5678
Para deficientes auditivos 0800 729 0088



Receitas

1 - Receitas do Mês por Unidade

Este relatório demonstra todos os créditos lançados e realizados no mês da referência atual, inclusive com os créditos de referências anteriores, auferidas neste mês.

1 - Receitas do Mês por Unidade

2 - Receitas de Acordos

3 - Inadimplência Mensal

4 - Inadimplência Acumulada

1 - Receitas do
Mês por Unidade

Contas do condomínio AMOBB ASSOCIAÇÃO processadas para a cobrança CNAB

Mês Ref: 11/2019 Cobrança: nº 1 Pgto: 01/12/2019 a 31/12/2019

Unidade: todas Situação: baixada 1-C/C B.BRASIL NOVA - BANCO DO BRASIL S/A - Nº 305080-2

Unidade/Locatório/Classe	Ref	Venc	Pgto	Título	Lançamento	Liquidado	Descrição
CAZUL/04 CARLOS ALEXANDRE SANT Mensalidade Associação	11/2019	30/11/2019	02/12/2019	22055	15,00	15,00	
				Total 'CAZUL/04':	15,00	15,00	
CESPE/03 ENGETECH ENGENHARIA E Mensalidade Associação	11/2019	30/11/2019	02/12/2019	22059	15,00	15,00	
				Total 'CESPE/03':	15,00	15,00	
CESPE/30 AMAURI PIAZZA DE SOUZA Mensalidade Associação	11/2019	30/11/2019	02/12/2019	22071	15,00	15,00	
				Total 'CESPE/30':	15,00	15,00	
CESPE/42 MARCO VALERIO CARDOSO Mensalidade Associação	11/2019	30/11/2019	02/12/2019	22080	15,00	15,00	
				Total 'CESPE/42':	15,00	15,00	
CRDOR/08 MIRIAM THERESA PORTO D Mensalidade Associação	11/2019	30/11/2019	02/12/2019	22090	15,00	15,00	
				Total 'CRDOR/08':	15,00	15,00	
DNIEL/08 PAULO ROBERTO DE JESU Mensalidade Associação	11/2019	30/11/2019	02/12/2019	22095	15,00	15,00	
				Total 'DNIEL/08':	15,00	15,00	
EDAVI/03 MARCELO PERES FACAS Mensalidade Associação	11/2019	30/11/2019	02/12/2019	22102	15,00	15,00	
				Total 'EDAVI/03':	15,00	15,00	
MDEUS/08 Luiz Josetti da Conceição Mensalidade Associação	11/2019	30/11/2019	02/12/2019	22116	15,00	15,00	
				Total 'MDEUS/08':	15,00	15,00	
MDEUS/13 PAULO AUGUSTO DUARTE F Mensalidade Associação	11/2019	03/12/2019	03/12/2019	22121	15,00	15,00	
				Total 'MDEUS/13':	15,00	15,00	
MDEUS/23 JULIANA CARVALHO G D DE Mensalidade Associação	11/2019	30/11/2019	02/12/2019	22128	15,00	15,00	
				Total 'MDEUS/23':	15,00	15,00	
MDEUS/29 IVAN MARIANO BORGES Mensalidade Associação	11/2019	30/11/2019	02/12/2019	22133	15,00	15,00	
				Total 'MDEUS/29':	15,00	15,00	
PAMOB/07 MARCUS VINICIUS COSTA S Mensalidade Associação	11/2019	30/11/2019	02/12/2019	22146	15,00	15,00	
				Total 'PAMOB/07':	15,00	15,00	
PAMOB/09 ISSAN OUTEIRAL Mensalidade Associação	11/2019	30/11/2019	02/12/2019	22148	15,00	15,00	
				Total 'PAMOB/09':	15,00	15,00	
PELOI/08 Anderson Celso Torres Mensalidade Associação	11/2019	30/11/2019	02/12/2019	22158	15,00	15,00	
				Total 'PELOI/08':	15,00	15,00	
PELOI/15 NILVANDO OLIVEIRA COST Mensalidade Associação	11/2019	30/11/2019	02/12/2019	22162	15,00	15,00	
				Total 'PELOI/15':	15,00	15,00	
PELOI/18 JOÃO JOSÉ ALVES DA SIL Mensalidade Associação	11/2019	30/11/2019	02/12/2019	22164	15,00	15,00	
				Total 'PELOI/18':	15,00	15,00	
PELOI/19 FERNANDA DOCKIORN COS Mensalidade Associação	11/2019	30/11/2019	02/12/2019	22165	15,00	15,00	
				Total 'PELOI/19':	15,00	15,00	
PELOI/25 ROGERIO YOKOMIZO Mensalidade Associação	11/2019	30/11/2019	02/12/2019	22168	15,00	15,00	
				Total 'PELOI/25':	15,00	15,00	
PELOI/29 MARIA INES NEPOMUCEDO Mensalidade Associação	11/2019	02/12/2019	02/12/2019	22170	15,00	15,00	
				Total 'PELOI/29':	15,00	15,00	

Contas do condomínio AMOBB ASSOCIAÇÃO processadas para a cobrança CNAB

Mês Ref: 11/2019 Cobrança: nº 1 Pgto: 01/12/2019 a 31/12/2019

Unidade: todas Situação: baixada 1-C/C B.BRASIL NOVA - BANCO DO BRASIL S/A - Nº 305060-2

Unidade/Locatário/Classe	Ref	Venc	Pgto	Título	Lançamento	Liquidado	Descrição
PELOI/49 JESSYCA AMOR YAMAGUCH Mensalidade Associação	11/2019	30/11/2019	02/12/2019	22180	15,00	15,00	
Total 'PELOI/49':					15,00	15,00	
TJUDA/02 SILVIO PIVA ROMERO Mensalidade Associação	11/2019	30/11/2019	02/12/2019	22194	15,00	15,00	
Total 'TJUDA/02':					15,00	15,00	
TJUDA/24 WAGNER HENRIQUE DA SI Mensalidade Associação	11/2019	30/11/2019	02/12/2019	22203	15,00	15,00	
Total 'TJUDA/24':					15,00	15,00	
Total:					330,00	330,00	

Classe de Conta	Total Lançado	Total Liquidado
Mensalidade Associação	330,00	330,00
	330,00	330,00

Contas do condomínio AMOBB ASSOCIAÇÃO processadas para a cobrança CNAB

Mês Ref: 12/2019 Cobrança: nº 1 Pgto: 01/12/2019 a 31/12/2019

Unidade: todas Situação: baixada 1-C/C B.BRASIL NOVA - BANCO DO BRASIL S/A - Nº 305060-2

Unidade/Locetário/Classe	Ref	Venc	Pgto	Título	Lançamento	Liquidado	Descrição
ADNA1/01 RAFAEL TABIM MASCARENH Mensalidade Associação	12/2019	20/12/2019	20/12/2019	48660	15,00	15,00	
				Total 'ADNA1/01':	15,00	15,00	
ADNA1/04 GUSTAVO DO AMARAL GAM Mensalidade Associação	12/2019	20/12/2019	05/12/2019	48662	15,00	15,00	
				Total 'ADNA1/04':	15,00	15,00	
ADNA1/07 JORGE GONÇALVES VISC Mensalidade Associação	12/2019	20/12/2019	04/12/2019	48664	15,00	15,00	
				Total 'ADNA1/07':	15,00	15,00	
ADNA1/10 ECOPLAN ENGENHARIA LT Mensalidade Associação	12/2019	20/12/2019	20/12/2019	48666	15,00	15,00	
				Total 'ADNA1/10':	15,00	15,00	
ADNA1/12 Ana Carolina Ferreira Silva Mensalidade Associação	12/2019	10/12/2019	10/12/2019	48667	15,00	15,00	
				Total 'ADNA1/12':	15,00	15,00	
CAMOR/05 DIOGO LUIS KURIHARA Mensalidade Associação	12/2019	20/12/2019	20/12/2019	48669	15,00	15,00	
				Total 'CAMOR/05':	15,00	15,00	
CAMOR/16 CLAUDIO ROBERTO KUCK Mensalidade Associação	12/2019	30/12/2019	18/12/2019	48671	15,00	15,00	
				Total 'CAMOR/16':	15,00	15,00	
CAMOR/18 ANDRÉ LUIS ARANTES Mensalidade Associação	12/2019	23/12/2019	23/12/2019	48672	15,00	15,00	
				Total 'CAMOR/18':	15,00	15,00	
CAMOR/19 MIRELA AVILA KACINSKIS P Mensalidade Associação	12/2019	20/12/2019	23/12/2019	48673	15,00	15,33	
				Total 'CAMOR/19':	15,00	15,33	
CAMOR/20 LICIA MARIA MIGUEL MOUR Mensalidade Associação	12/2019	20/12/2019	20/12/2019	48674	15,00	15,00	
				Total 'CAMOR/20':	15,00	15,00	
CAMOR/24 NILO SERGIO DE OLIVEIRA Mensalidade Associação	12/2019	20/12/2019	20/12/2019	48676	15,00	15,00	
				Total 'CAMOR/24':	15,00	15,00	
CAMOR/32 ROBERT EDWARD POGUE Mensalidade Associação	12/2019	20/12/2019	20/12/2019	48678	15,00	15,00	
				Total 'CAMOR/32':	15,00	15,00	
CAMOR/34 MARIA EUGÊNIA NASCIMEN Mensalidade Associação	12/2019	20/12/2019	20/12/2019	48679	15,00	15,00	
				Total 'CAMOR/34':	15,00	15,00	
CAMOR/36 SUSANA MARTINEZ MARTI Mensalidade Associação	12/2019	30/12/2019	04/12/2019	48680	15,00	15,00	
				Total 'CAMOR/36':	15,00	15,00	
CAMOR/38 PEDRO ERNESTO TRICHES Mensalidade Associação	12/2019	20/12/2019	20/12/2019	48681	15,00	15,00	
				Total 'CAMOR/38':	15,00	15,00	
CAMOR/40 TALLITA FAVILA DE OLIVEI Mensalidade Associação	12/2019	10/12/2019	10/12/2019	48682	15,00	15,00	
				Total 'CAMOR/40':	15,00	15,00	
CAZUL/03 Bruno Vieira Zanani Mensalidade Associação	12/2019	20/12/2019	04/12/2019	48683	15,00	15,00	
				Total 'CAZUL/03':	15,00	15,00	
CAZUL/04 CARLOS ALEXANDRE SANT Mensalidade Associação	12/2019	30/12/2019	30/12/2019	48684	15,00	15,00	
				Total 'CAZUL/04':	15,00	15,00	
CAZUL/06 TALLITA FAVILLA DE OLIVE Mensalidade Associação	12/2019	10/12/2019	10/12/2019	48686	15,00	15,00	
				Total 'CAZUL/06':	15,00	15,00	

Contas do condomínio AMOBB ASSOCIAÇÃO processadas para a cobrança CNAB

Mês Ref: 12/2019 Cobrança: nº 1 Pgto: 01/12/2019 a 31/12/2019

Unidade: todas Situação: baixada 1-C/C B.BRASIL NOVA - BANCO DO BRASIL S/A - Nº 305060-2

Unidade/Locatário/Classe	Ref	Venc	Pgto	Título	Lançamento	Liquidado	Descrição
CESPE/02 ROGERIO PECCI FILHO Mensalidade Associação	12/2019	20/12/2019	04/12/2019	48687	15,00	15,00	
Total 'CESPE/02':					15,00	15,00	
CESPE/12 Rafaela Monique Dutra Geev Mensalidade Associação	12/2019	20/12/2019	23/12/2019	48690	15,00	15,33	
Total 'CESPE/12':					15,00	15,33	
CESPE/14 KARINNE FERNANDES FIGU Mensalidade Associação	12/2019	20/12/2019	20/12/2019	48691	15,00	15,00	
Total 'CESPE/14':					15,00	15,00	
CESPE/21 LUCIA HELENA BUENO DA F Mensalidade Associação	12/2019	20/12/2019	20/12/2019	48693	15,00	15,00	
Total 'CESPE/21':					15,00	15,00	
CESPE/22 MARGARIDA PERCY Mensalidade Associação	12/2019	30/12/2019	20/12/2019	48694	15,00	15,00	
Total 'CESPE/22':					15,00	15,00	
CESPE/24 IZABEL CRISTINA DA CUNH Mensalidade Associação	12/2019	20/12/2019	20/12/2019	48695	15,00	15,00	
Total 'CESPE/24':					15,00	15,00	
CESPE/26 JOZIAS AZEVEDO TORRES Mensalidade Associação	12/2019	20/12/2019	09/12/2019	48696	15,00	15,00	
Total 'CESPE/26':					15,00	15,00	
CESPE/27 DANIELA GOMES MADUREIR Mensalidade Associação	12/2019	20/12/2019	11/12/2019	48697	15,00	15,00	
Total 'CESPE/27':					15,00	15,00	
CESPE/28 LETICIA APARECIDA GOME Mensalidade Associação	12/2019	20/12/2019	20/12/2019	48698	15,00	15,00	
Total 'CESPE/28':					15,00	15,00	
CESPE/30 AMAURI PIAZZA DE SOUZA Mensalidade Associação	12/2019	30/12/2019	30/12/2019	48700	15,00	15,00	
Total 'CESPE/30':					15,00	15,00	
CESPE/31 NÉLIO DO AMPARO MACAB Mensalidade Associação	12/2019	10/12/2019	05/12/2019	48701	15,00	15,00	
Total 'CESPE/31':					15,00	15,00	
CESPE/33 SUSY DARLEN BARROS DA Mensalidade Associação	12/2019	20/12/2019	20/12/2019	48702	15,00	15,00	
Total 'CESPE/33':					15,00	15,00	
CESPE/34 MARCIA COUTINHO DE OLI Mensalidade Associação	12/2019	20/12/2019	20/12/2019	48703	15,00	15,00	
Total 'CESPE/34':					15,00	15,00	
CESPE/35 ESTER LILIAN ALVES CAST Mensalidade Associação	12/2019	20/12/2019	20/12/2019	48704	15,00	15,00	
Total 'CESPE/35':					15,00	15,00	
CESPE/37 VICTOR MARCUZ DE MORA Mensalidade Associação	12/2019	30/12/2019	10/12/2019	48706	15,00	15,00	
Total 'CESPE/37':					15,00	15,00	
CESPE/39 GLAUCIA DAPARECIDA SIL Mensalidade Associação	12/2019	23/12/2019	13/12/2019	48707	15,00	15,00	
Total 'CESPE/39':					15,00	15,00	
CESPE/47 ANTONIO CARLOS MORENO Mensalidade Associação	12/2019	30/12/2019	27/12/2019	48711	15,00	15,00	
Total 'CESPE/47':					15,00	15,00	
CESPE/48 AMADOR OLIVEIRA DE SOU Mensalidade Associação	12/2019	20/12/2019	05/12/2019	48712	15,00	15,00	
Total 'CESPE/48':					15,00	15,00	
CESPE/49 SILVANIA GOMES TEMOTE Mensalidade Associação	12/2019	10/12/2019	10/12/2019	48713	15,00	15,00	
Total 'CESPE/49':					15,00	15,00	

Contas do condomínio AMOBB ASSOCIAÇÃO processadas para a cobrança CNAB

Mês Ref: 12/2019 Cobrança: nº 1 Pgto: 01/12/2019 a 31/12/2019

Unidade: todas Situação: baixada 1-C/C B.BRASIL NOVA - BANCO DO BRASIL S/A - Nº 305080-2

Unidade/Locatório/Classe	Ref	Venc	Pgto	Título	Lançamento	Liquidado	Descrição
CRDOR/04 CATARINA GAMA CATÃO							
Mensalidade Associação	12/2019	20/12/2019	20/12/2019	48717	15,00	15,00	
				Total 'CRDOR/04':	15,00	15,00	
CRDOR/08 MIRIAM THEREZA PORTO D							
Mensalidade Associação	12/2019	30/12/2019	30/12/2019	48718	15,00	15,00	
				Total 'CRDOR/08':	15,00	15,00	
DNIEL/02 WILLIAMS FRANCISCO DA S							
Mensalidade Associação	12/2019	20/12/2019	20/12/2019	48720	15,00	15,00	
				Total 'DNIEL/02':	15,00	15,00	
DNIEL/03 GUSTAVO SILVA CYSNE SO							
Mensalidade Associação	12/2019	20/12/2019	20/12/2019	48721	15,00	15,00	
				Total 'DNIEL/03':	15,00	15,00	
DNIEL/06 ROBSON BORGES V BOA S							
Mensalidade Associação	12/2019	20/12/2019	20/12/2019	48723	15,00	15,00	
				Total 'DNIEL/06':	15,00	15,00	
DNIEL/08 PAULO ROBERTO DE JESU							
Mensalidade Associação	12/2019	30/12/2019	24/12/2019	48724	15,00	15,00	
				Total 'DNIEL/08':	15,00	15,00	
DNIEL/09 Palloma Vieira Mutterle							
Mensalidade Associação	12/2019	10/12/2019	10/12/2019	48725	15,00	15,00	
				Total 'DNIEL/09':	15,00	15,00	
DNIEL/12 MAIRA HANASHIRO							
Mensalidade Associação	12/2019	20/12/2019	20/12/2019	48728	15,00	15,00	
				Total 'DNIEL/12':	15,00	15,00	
EDAVI/01 Hezequiel Batista Machado							
Mensalidade Associação	12/2019	30/12/2019	20/12/2019	48730	15,00	15,00	
				Total 'EDAVI/01':	15,00	15,00	
EDAVI/03 MARCELO PERES FACAS							
Mensalidade Associação	12/2019	30/12/2019	30/12/2019	48731	15,00	15,00	
				Total 'EDAVI/03':	15,00	15,00	
EDAVI/04 ANDRE COSTA DRUMMOND							
Mensalidade Associação	12/2019	20/12/2019	20/12/2019	48732	15,00	15,00	
				Total 'EDAVI/04':	15,00	15,00	
EDAVI/05 JOSE VICENTE BORGES DE							
Mensalidade Associação	12/2019	24/12/2019	24/12/2019	48733	15,00	15,00	
				Total 'EDAVI/05':	15,00	15,00	
EDAVI/06 ESTEVÃO MENDES DE BRI							
Mensalidade Associação	12/2019	10/12/2019	05/12/2019	48734	15,00	15,00	
				Total 'EDAVI/06':	15,00	15,00	
ELIAN/01 PAULO SILVEIRA MARTINS L							
Mensalidade Associação	12/2019	20/12/2019	18/12/2019	48736	15,00	15,00	
				Total 'ELIAN/01':	15,00	15,00	
ELIAN/02 RICARDO MATOS CHAIM							
Mensalidade Associação	12/2019	20/12/2019	20/12/2019	48737	15,00	15,00	
				Total 'ELIAN/02':	15,00	15,00	
ELIAN/06 GUSTAVO LOPES KORB							
Mensalidade Associação	12/2019	20/12/2019	09/12/2019	48739	15,00	15,00	
				Total 'ELIAN/06':	15,00	15,00	
ELIAN/08 RUBENS BREA ORTEGA							
Mensalidade Associação	12/2019	20/12/2019	20/12/2019	48740	15,00	15,00	
				Total 'ELIAN/08':	15,00	15,00	
MDEUS/02 Claudia de Moraes Amaral M							
Mensalidade Associação	12/2019	20/12/2019	20/12/2019	48742	15,00	15,00	
				Total 'MDEUS/02':	15,00	15,00	
MDEUS/07 PEDRO XAVIER FILHO							
Mensalidade Associação	12/2019	20/12/2019	19/12/2019	48744	15,00	15,00	
				Total 'MDEUS/07':	15,00	15,00	

Contas do condomínio AMOBB ASSOCIAÇÃO processadas para a cobrança CNAB

Mês Ref: 12/2019 Cobrança: nº 1 Pgto: 01/12/2019 a 31/12/2019

Unidade: todas Situação: baixada 1-C/C B.BRASIL NOVA - BANCO DO BRASIL S/A - Nº 305060-2

Unidade/Locatário/Classe	Ref	Venc	Pgto	Título	Lançamento	Liquidado	Descrição
MDEUS/08 Luiz Josetti da Conceição Mensalidade Associação	12/2019	30/12/2019	30/12/2019	48745	15,00	15,00	
Total 'MDEUS/08':					15,00	15,00	
MDEUS/09 VANESSA MICHELLE R S DE Mensalidade Associação	12/2019	20/12/2019	20/12/2019	48746	15,00	15,00	
Total 'MDEUS/09':					15,00	15,00	
MDEUS/10 MARCELO OLIVEIRA Mensalidade Associação	12/2019	20/12/2019	16/12/2019	48747	15,00	15,00	
Total 'MDEUS/10':					15,00	15,00	
MDEUS/11 JULIANA SANTIAGO DE PAIV Mensalidade Associação	12/2019	20/12/2019	16/12/2019	48748	15,00	15,00	
Total 'MDEUS/11':					15,00	15,00	
MDEUS/12 EUCLIDES DUARTE FERNAN Mensalidade Associação	12/2019	10/12/2019	10/12/2019	48749	15,00	15,00	
Total 'MDEUS/12':					15,00	15,00	
MDEUS/14 LUIZ FERNANDO VELLASQU Mensalidade Associação	12/2019	10/12/2019	09/12/2019	48751	15,00	15,00	
Total 'MDEUS/14':					15,00	15,00	
MDEUS/16 GIOVANI ALVES RORATO Mensalidade Associação	12/2019	20/12/2019	20/12/2019	48752	15,00	15,00	
Total 'MDEUS/16':					15,00	15,00	
MDEUS/17 FERNANDO ALMEIDA Mensalidade Associação	12/2019	20/12/2019	20/12/2019	48753	15,00	15,00	
Total 'MDEUS/17':					15,00	15,00	
MDEUS/19 FERNANDO ALMEIDA Mensalidade Associação	12/2019	20/12/2019	20/12/2019	48754	15,00	15,00	
Total 'MDEUS/19':					15,00	15,00	
MDEUS/21 TICIANO AUGUSTO CALLAI E Mensalidade Associação	12/2019	20/12/2019	20/12/2019	48756	15,00	15,00	
Total 'MDEUS/21':					15,00	15,00	
MDEUS/23 JULIANA CARVALHO G D DE Mensalidade Associação	12/2019	30/12/2019	30/12/2019	48757	15,00	15,00	
Total 'MDEUS/23':					15,00	15,00	
MDEUS/24 ULYSSES FROSSARD Mensalidade Associação	12/2019	20/12/2019	17/12/2019	48758	15,00	15,00	
Total 'MDEUS/24':					15,00	15,00	
MDEUS/27 JOSE RAFAEL DA SILVA Mensalidade Associação	12/2019	10/12/2019	09/12/2019	48760	15,00	15,00	
Total 'MDEUS/27':					15,00	15,00	
MDEUS/30 RALFAM PORTELA Mensalidade Associação	12/2019	20/12/2019	20/12/2019	48763	15,00	15,00	
Total 'MDEUS/30':					15,00	15,00	
MDEUS/31 JOSE TENORIO BEZERRA N Mensalidade Associação	12/2019	20/12/2019	04/12/2019	48764	15,00	15,00	
Total 'MDEUS/31':					15,00	15,00	
MDEUS/32 JULIANA RABELO Mensalidade Associação	12/2019	20/12/2019	16/12/2019	48765	15,00	15,00	
Total 'MDEUS/32':					15,00	15,00	
MDEUS/33 MARIA CONCEIÇÃO TEIXEI Mensalidade Associação	12/2019	20/12/2019	10/12/2019	48766	15,00	15,00	
Total 'MDEUS/33':					15,00	15,00	
MDEUS/34 NEY DE OLIVEIRA FILHO Mensalidade Associação	12/2019	20/12/2019	10/12/2019	48767	15,00	15,00	
Total 'MDEUS/34':					15,00	15,00	
MDEUS/47 RIAN DIEGO AMADO DA SIL Mensalidade Associação	12/2019	10/12/2019	05/12/2019	48769	15,00	15,00	
Total 'MDEUS/47':					15,00	15,00	

Contas do condomínio AMOBB ASSOCIAÇÃO processadas para a cobrança CNAB

Mês Ref: 12/2019 Cobrança: nº 1 Pgto: 01/12/2019 a 31/12/2019

Unidade: todas Situação: baixada 1-C/C B.BRASIL NOVA - BANCO DO BRASIL S/A - Nº 305060-2

Unidade/Locatório/Classe	Ref	Venc	Pgto	Título	Lançamento	Liquidado	Descrição
PAMOB/01 Elyza América Rabelo Tazaki Mensalidade Associação	12/2019	20/12/2019	20/12/2019	48772	15,00	15,00	
Total 'PAMOB/01':					15,00	15,00	
PAMOB/05 DIEGO TELEMACO DE BRIT Mensalidade Associação	12/2019	20/12/2019	11/12/2019	48773	15,00	15,00	
Total 'PAMOB/05':					15,00	15,00	
PAMOB/06 GUSTAVO PEREIRA COSTA Mensalidade Associação	12/2019	20/12/2019	04/12/2019	48774	15,00	15,00	
Total 'PAMOB/06':					15,00	15,00	
PAMOB/07 MARCUS VINICIUS COSTA S Mensalidade Associação	12/2019	30/12/2019	30/12/2019	48775	15,00	15,00	
Total 'PAMOB/07':					15,00	15,00	
PAMOB/08 GRYECOS ATTOM VALENTE Mensalidade Associação	12/2019	30/12/2019	23/12/2019	48776	15,00	15,00	
Total 'PAMOB/08':					15,00	15,00	
PAMOB/10 RICARDO RODRIGUES Mensalidade Associação	12/2019	10/12/2019	10/12/2019	48778	15,00	15,00	
Total 'PAMOB/10':					15,00	15,00	
PAMOB/11 HILANA DOS SANTOS SENA Mensalidade Associação	12/2019	20/12/2019	06/12/2019	48779	15,00	15,00	
Total 'PAMOB/11':					15,00	15,00	
PAMOB/12 PABLO ACASSIO SOUSA ME Mensalidade Associação	12/2019	20/12/2019	20/12/2019	48780	15,00	15,00	
Total 'PAMOB/12':					15,00	15,00	
PAMOB/14 LOURDES FERREIRA PEDR Mensalidade Associação	12/2019	20/12/2019	11/12/2019	48781	15,00	15,00	
Total 'PAMOB/14':					15,00	15,00	
PELOI/01 GRYECOS ATTOM VALENTE Mensalidade Associação	12/2019	30/12/2019	23/12/2019	48782	15,00	15,00	
Total 'PELOI/01':					15,00	15,00	
PELOI/02 ADHEMAR FERREIRA DE AL Mensalidade Associação	12/2019	20/12/2019	20/12/2019	48783	15,00	15,00	
Total 'PELOI/02':					15,00	15,00	
PELOI/04 Eliane Correa Neto Spinola Mensalidade Associação	12/2019	20/12/2019	20/12/2019	48784	15,00	15,00	
Total 'PELOI/04':					15,00	15,00	
PELOI/07 GUSTAVO ESPERANÇA VIE Mensalidade Associação	12/2019	20/12/2019	04/12/2019	48786	15,00	15,00	
Total 'PELOI/07':					15,00	15,00	
PELOI/08 Anderson Celso Torres Mensalidade Associação	12/2019	30/12/2019	20/12/2019	48787	15,00	15,00	
Total 'PELOI/08':					15,00	15,00	
PELOI/14 GIOVANNI DE PAULA UZUEL Mensalidade Associação	12/2019	20/12/2019	06/12/2019	48790	15,00	15,00	
Total 'PELOI/14':					15,00	15,00	
PELOI/15 NILVANDO OLIVEIRA COST Mensalidade Associação	12/2019	30/12/2019	30/12/2019	48791	15,00	15,00	
Total 'PELOI/15':					15,00	15,00	
PELOI/17 SANDRA MARY DE MELO C Mensalidade Associação	12/2019	20/12/2019	19/12/2019	48792	15,00	15,00	
Total 'PELOI/17':					15,00	15,00	
PELOI/18 JOÃO JOSÉ ALVES DA SIL Mensalidade Associação	12/2019	30/12/2019	30/12/2019	48793	15,00	15,00	
Total 'PELOI/18':					15,00	15,00	
PELOI/20 TATIANA C LIMA A MATOS R Mensalidade Associação	12/2019	20/12/2019	02/12/2019	48795	15,00	15,00	
Total 'PELOI/20':					15,00	15,00	

Contas do condomínio AMOBB ASSOCIAÇÃO processadas para a cobrança CNAB

Mês Ref: 12/2019 Cobrança: nº 1 Pgto: 01/12/2019 a 31/12/2019

Unidade: todas Situação: baixada 1-C/C B.BRASIL NOVA - BANCO DO BRASIL S/A - Nº 305060-2

Unidade/Locatário/Classe	Ref	Venc	Pgto	Título	Lançamento	Liquidado	Descrição
PELOI/23 RONALDO ANTONIO L. ESP Mensalidade Associação	12/2019	20/12/2019	20/12/2019	48796	15,00	15,00	
Total 'PELOI/23':					15,00	15,00	
PELOI/25 ROGERIO YOKOMIZO Mensalidade Associação	12/2019	30/12/2019	30/12/2019	48797	15,00	15,00	
Total 'PELOI/25':					15,00	15,00	
PELOI/27 MODOALDO FERREIRA LI Mensalidade Associação	12/2019	20/12/2019	09/12/2019	48798	15,00	15,00	
Total 'PELOI/27':					15,00	15,00	
PELOI/29 MARIA INES NEPOMUCEDO Mensalidade Associação	12/2019	02/01/2020	30/12/2019	48799	15,00	15,00	
Total 'PELOI/29':					15,00	15,00	
PELOI/31 MARCELO FLORENCIO DO N Mensalidade Associação	12/2019	20/12/2019	05/12/2019	48800	15,00	15,00	
Total 'PELOI/31':					15,00	15,00	
PELOI/33 FERNANDO DOS SANTOS S Mensalidade Associação	12/2019	20/12/2019	20/12/2019	48801	15,00	15,00	
Total 'PELOI/33':					15,00	15,00	
PELOI/37 ALDO MONTEIRO BARBOZA Mensalidade Associação	12/2019	20/12/2019	20/12/2019	48803	15,00	15,00	
Total 'PELOI/37':					15,00	15,00	
PELOI/39 Gabriela Barbosa Ferreira Mensalidade Associação	12/2019	20/12/2019	20/12/2019	48804	15,00	15,00	
Total 'PELOI/39':					15,00	15,00	
PELOI/41 ANTONIO ISIDRO DA SILVA F Mensalidade Associação	12/2019	20/12/2019	20/12/2019	48805	15,00	15,00	
Total 'PELOI/41':					15,00	15,00	
PELOI/49 JESSYCA AMOR YAMAGUCH Mensalidade Associação	12/2019	30/12/2019	26/12/2019	48808	15,00	15,00	
Total 'PELOI/49':					15,00	15,00	
RMESS/05 MARCO ANTONIO NASSIF Mensalidade Associação	12/2019	20/12/2019	10/12/2019	48809	15,00	15,00	
Total 'RMESS/05':					15,00	15,00	
RMESS/08 MARCELLO RIBEIRO TROV Mensalidade Associação	12/2019	20/12/2019	16/12/2019	48811	15,00	15,00	
Total 'RMESS/08':					15,00	15,00	
RMESS/10 DIANA SANTOS BRACARENS Mensalidade Associação	12/2019	20/12/2019	04/12/2019	48812	15,00	15,00	
Total 'RMESS/10':					15,00	15,00	
RMESS/12 RINALDO ANDRE MEZZARAN Mensalidade Associação	12/2019	10/12/2019	10/12/2019	48813	15,00	15,00	
Total 'RMESS/12':					15,00	15,00	
RMESS/14 DIEGO RAFAEL FIGUEIRED Mensalidade Associação	12/2019	20/12/2019	09/12/2019	48814	15,00	15,00	
Total 'RMESS/14':					15,00	15,00	
RMESS/18 MIRTES DE ALENCAR ROCH Mensalidade Associação	12/2019	20/12/2019	20/12/2019	48816	15,00	15,00	
Total 'RMESS/18':					15,00	15,00	
RMESS/22 LUCILA ADAN Mensalidade Associação	12/2019	20/12/2019	09/12/2019	48817	15,00	15,00	
Total 'RMESS/22':					15,00	15,00	
RMESS/24 ORIZETE OTAVIANA MARRA Mensalidade Associação	12/2019	30/12/2019	20/12/2019	48818	15,00	15,00	
Total 'RMESS/24':					15,00	15,00	
RMESS/30 RICARDO DE ASSIS TEIXEI Mensalidade Associação	12/2019	20/12/2019	20/12/2019	48819	15,00	15,00	
Total 'RMESS/30':					15,00	15,00	

Contas do condomínio AMOBB ASSOCIAÇÃO processadas para a cobrança CNAB

Mês Ref: 12/2019 Cobrança: nº 1 Pgto: 01/12/2019 a 31/12/2019

Unidade: todas Situação: baixada 1-C/C B.BRASIL NOVA - BANCO DO BRASIL S/A - Nº 305060-2

Unidade/Locatário/Classe	Ref	Venc	Pgto	Título	Lançamento	Liquidado	Descrição
TJUDA/01 DIEGO CARNEIRO LOPES Mensalidade Associação	12/2019	10/12/2019	10/12/2019	48821	15,00	15,00	
Total 'TJUDA/01':					15,00	15,00	
TJUDA/02 SILVIO PIVA ROMERO Mensalidade Associação	12/2019	30/12/2019	30/12/2019	48822	15,00	15,00	
Total 'TJUDA/02':					15,00	15,00	
TJUDA/04 Claudia Gomes de Araujo Mensalidade Associação	12/2019	26/12/2019	26/12/2019	48824	15,00	15,00	
Total 'TJUDA/04':					15,00	15,00	
TJUDA/07 FABIO MARQUES GUIMARÃES Mensalidade Associação	12/2019	20/12/2019	04/12/2019	48825	15,00	15,00	
Total 'TJUDA/07':					15,00	15,00	
TJUDA/11 MARCELO OLIVEIRA Mensalidade Associação	12/2019	20/12/2019	16/12/2019	48826	15,00	15,00	
Total 'TJUDA/11':					15,00	15,00	
TJUDA/16 BRUNO CARVALHO L. DE A Mensalidade Associação	12/2019	20/12/2019	10/12/2019	48827	15,00	15,00	
Total 'TJUDA/16':					15,00	15,00	
TJUDA/22 RICARDO DE FARIA BARRO Mensalidade Associação	12/2019	20/12/2019	20/12/2019	48829	15,00	15,00	
Total 'TJUDA/22':					15,00	15,00	
TJUDA/23 LUIZ CLAUDIO GODOY ELBI Mensalidade Associação	12/2019	30/12/2019	30/12/2019	48830	15,00	15,00	
Total 'TJUDA/23':					15,00	15,00	
TJUDA/24 WAGNER HENRIQUE DA SI Mensalidade Associação	12/2019	30/12/2019	30/12/2019	48831	15,00	15,00	
Total 'TJUDA/24':					15,00	15,00	
TJUDA/25 MICHELE MACHADO DE O. V Mensalidade Associação	12/2019	20/12/2019	05/12/2019	48832	15,00	15,00	
Total 'TJUDA/25':					15,00	15,00	
TJUDA/26 RAQUEL MAMEDE DE LIMA Mensalidade Associação	12/2019	20/12/2019	20/12/2019	48833	15,00	15,00	
Total 'TJUDA/26':					15,00	15,00	
TJUDA/30 ANDREA LUCIA LARA MEND Mensalidade Associação	12/2019	20/12/2019	20/12/2019	48834	15,00	15,00	
Total 'TJUDA/30':					15,00	15,00	
Total:					1.890,00	1.890,66	

Classe de Conta	Total Lançado	Total Liquidado
Mensalidade Associação	1.890,00	1.890,66
	1.890,00	1.890,66

AMOB ASSOCIAÇÃO

Contas de 12/2019 baixadas

Unidade: Todas Grupo/Classe: Todas Cliente: Todos Cobrança: Todas

Unidade	Mês Ref	Vencimento	Pagamento	Lançamento	Liquidado	Descrição
AMOB CONDOMINIO						
Repasse Cota Parte de Condominio	12/2019	30/12/2019	30/12/2019	5.285,98	5.285,98	
			Subtotal	5.285,98	5.285,98	
RENDIMENTOS						
Rendimento de Aplicação	12/2019	31/12/2019	31/12/2019	10,57	10,57	
			Subtotal	10,57	10,57	
			Total:	5.296,55	5.296,55	

Classe de Conta	Total Lançado	Total Liquidado
Rendimento de Aplicação	10,57	10,57
Repasse Cota Parte de Condominio	5.285,98	5.285,98
	5.296,55	5.296,55



Receitas

2 - Receitas de Acordos

Este relatório demonstra todas as receitas de acordos creditadas no mês, com toda a discriminação de unidade, parcelas, forma de pagamento e acompanhando inclusive mensalmente o cumprimento do acordo.

- 1 - Receitas do Mês por Unidade
- 2 - Receitas de Acordos
- 3 - Inadimplência Mensal
- 4 - Inadimplência Acumulada

AMOB ASSOCIAÇÃO

Acordos - Todas as parcelas

UNIDADE: CESPE/47 - ANTONIO CARLOS MORENO MOURA								
ACORDO:	48792	PARCELAS:	1	DATA:	10/12/2019	VALOR ACORDADO: 90,00		
ACRÉSCIMO:	26,82	DESCONTO:	0,00	TX. ADICIONAIS:	0,00	HONORÁRIOS: 11,68		
VALOR FINAL:			128,50	VALOR LIQUIDADO:	128,50			
SOLICITANTE: rfelixsantana@uol.com.br								
RELAÇÃO DAS CONTAS ORIGINAIS								
Boleto	Classe Da Conta	Mês Ref	Vencimento	Cobrança	Valor Lançamento			
723	Mensalidade Associação	10/2017	10/10/2017	1	15,00			
47280	Mensalidade Associação	12/2017	30/12/2017	1	15,00			
98447	Mensalidade Associação	03/2018	28/03/2018	1	15,00			
114388	Mensalidade Associação	04/2018	28/04/2018	1	15,00			
133392	Mensalidade Associação	05/2018	28/05/2018	1	15,00			
252954	Mensalidade Associação	10/2018	14/11/2018	1	15,00			
					90,00			
CONTAS GERADAS PELO ACORDO								
Boleto	Parcela	Classe Da Conta	Mês Ref	Vencimento	Pagamento	Cob.	Valor Lançamento	Valor Liquidado
55485	1	Acordo	12/2019	13/12/2019	12/12/2019	2	128,50	128,50
							128,50	128,50

AMOB ASSOCIAÇÃO

Acordos - Todas as parcelas

UNIDADE: DNIEL/13 - PAULO ROBERTO NOVAES									
ACORDO:	48486	PARCELAS:	1	DATA:	29/11/2019	VALOR ACORDADO	15,00		
ACRÉSCIMO:	0,45	DESCONTO:	0,00	TX. ADICIONAIS:	0,00	HONORÁRIOS:	0,00		
VALOR FINAL:	15,45			VALOR LIQUIDADO:	15,45				
SOLICITANTE: SEGUNDA VIA									
RELAÇÃO DAS CONTAS ORIGINAIS									
Boleto	Classe Da Conta	Mês Ref	Vencimento	Cobrança	Valor Lançamento				
22100	Mensalidade Associação	11/2019	20/11/2019	1	15,00				
					15,00				
					15,00				
CONTAS GERADAS PELO ACORDO									
Boleto	Parcela	Classe Da Conta	Mês Ref	Vencimento	Pagamento	Cob.	Valor Lançamento	Valor Liquidado	
48532	1	Acordo	12/2019	02/12/2019	02/12/2019	2	15,45	15,45	
							15,45	15,45	

AMOB ASSOCIAÇÃO

Acordos - Todas as parcelas

UNIDADE: MDEUS/02 - Claudia de Moraes Amaral Marques								
ACORDO:	48437	PARCELAS:	1	DATA:	28/11/2019	VALOR ACORDADO	15,00	
ACRÉSCIMO:	0,45	DESCONTO:	0,00	TX. ADICIONAIS:	0,00	HONORÁRIOS:	0,00	
VALOR FINAL:			15,45	VALOR LIQUIDADO:			15,75	
SOLICITANTE: amaralimoveisdf@gmail.com								
RELAÇÃO DAS CONTAS ORIGINAIS								
Boleto	Classe Da Conta	Mês Ref	Vencimento	Cobrança	Valor Lançamento			
22113	Mensalidade Associação	11/2019	20/11/2019	1	15,00			
					15,00			
					15,00			
CONTAS GERADAS PELO ACORDO								
Boleto	Parcela	Classe Da Conta	Mês Ref	Vencimento	Pagamento	Cob.	Valor Lançamento	Valor Liquidado
42547	1	Acordo	12/2019	05/12/2019	09/12/2019	2	15,45	15,75
							15,45	15,75

AMOB ASSOCIAÇÃO

Acordos - Todas as parcelas

UNIDADE: PELOI/29 - MARIA INES NEPOMUCEDO								
ACORDO:	48535	PARCELAS:	1	DATA:	02/12/2019	VALOR ACORDADO	60,00	
ACRÉSCIMO:	11,56	DESCONTO:	0,00	TX. ADICIONAIS:	0,00	HONORÁRIOS:	7,16	
VALOR FINAL:	78,72			VALOR LIQUIDADO:	78,72			
SOLICITANTE: luiz.elbel@hotmail.com								
RELAÇÃO DAS CONTAS ORIGINAIS								
Boleto	Classe Da Conta	Mês Ref	Vencimento	Cobrança	Valor Lançamento			
206505	Mensalidade Associação	09/2018	30/09/2018	1	15,00			
					15,00			
229858	Mensalidade Associação	10/2018	30/10/2018	1	15,00			
					15,00			
251763	Mensalidade Associação	11/2018	30/11/2018	1	15,00			
					15,00			
272513	Mensalidade Associação	12/2018	30/12/2018	1	15,00			
					15,00			
					60,00			
CONTAS GERADAS PELO ACORDO								
Boleto	Parcela	Classe Da Conta	Mês Ref	Vencimento	Pagamento	Cob	Valor Lançamento	Valor Liquidado
49774	1	Acordo	12/2019	03/12/2019	03/12/2019	2	78,72	78,72
							78,72	78,72

AMOB ASSOCIAÇÃO

Acordos - Todas as parcelas

UNIDADE: PELOI/37 - ALDO MONTEIRO BARBOZA								
ACORDO:	48818	PARCELAS:	1	DATA:	10/12/2019	VALOR ACORDADO	210,00	
ACRÉSCIMO:	55,92	DESCONTO:	0,00	TX. ADICIONAIS:	0,00	HONORÁRIOS:	26,59	
VALOR FINAL:			292,51	VALOR LIQUIDADO:			292,51	
SOLICITANTE: aldo@aldomonteiro.com.br								
RELAÇÃO DAS CONTAS ORIGINAIS								
Boleto	Classe Da Conta	Mês Ref	Vencimento	Cobrança	Valor Lançamento			
15584	Mensalidade Associação	11/2017	20/11/2017	1	15,00			
41935	Mensalidade Associação	12/2017	20/12/2017	1	15,00			
58924	Mensalidade Associação	01/2018	20/01/2018	1	15,00			
74870	Mensalidade Associação	02/2018	20/02/2018	1	15,00			
96535	Mensalidade Associação	03/2018	20/03/2018	1	15,00			
114454	Mensalidade Associação	04/2018	20/04/2018	1	15,00			
133480	Mensalidade Associação	05/2018	20/05/2018	1	15,00			
151885	Mensalidade Associação	06/2018	20/06/2018	1	15,00			
170915	Mensalidade Associação	07/2018	20/07/2018	1	15,00			
189958	Mensalidade Associação	08/2018	20/08/2018	1	15,00			
208509	Mensalidade Associação	09/2018	20/09/2018	1	15,00			
229962	Mensalidade Associação	10/2018	20/10/2018	1	15,00			
251767	Mensalidade Associação	11/2018	20/11/2018	1	15,00			
330505	Mensalidade Associação	03/2019	20/03/2019	1	15,00			
					210,00			
CONTAS GERADAS PELO ACORDO								
Boleto	Parcela	Classe Da Conta	Mês Ref	Vencimento	Pagamento	Cob.	Valor Lançamento	Valor Liquidado
55502	1	Acordo	12/2019	12/12/2019	11/12/2019	2	292,51	292,51
							292,51	292,51

AMOB ASSOCIAÇÃO

Acordos - Todas as parcelas

UNIDADE: TJUDA/23 - LUIZ CLAUDIO GODOY ELBEL									
ACORDO:	48532	PARCELAS:	1	DATA:	02/12/2019	VALOR ACORDADO	15,00		
ACRÉSCIMO:	0,00	DESCONTO:	0,00	TX. ADICIONAIS:	0,00	HONORÁRIOS:	0,00		
VALOR FINAL:	15,00			VALOR LIQUIDADO:	15,00				
SOLICITANTE: SEGUNDA VIA									
RELAÇÃO DAS CONTAS ORIGINAIS									
Boleto	Classe Da Conta		Mês Ref	Vencimento	Cobrança	Valor Lançamento			
22202	Mensalidade Associação		11/2019	30/11/2019	1	15,00			
						15,00			
CONTAS GERADAS PELO ACORDO									
Boleto	Parcela	Classe Da Conta		Mês Ref	Vencimento	Pagamento	Cob.	Valor Lançamento	Valor Liquidado
49732	1	Acordo		12/2019	03/12/2019	03/12/2019	2	15,00	15,00
								15,00	15,00



Receitas

3 - Inadimplência Mensal

Este relatório demonstra apenas a inadimplência do mês referência do Office Book (pasta de balancete).

- 1 - Receitas do Mês por Unidade
- 2 - Receitas de Acordos
- 3 - Inadimplência Mensal
- 4 - Inadimplência Acumulada

AMOB ASSOCIAÇÃO

Inadimplência entre 01/12/2019 e 31/12/2019 para contas emitidas, sub judice² e baixadas³

Mês: todos Unidade: todas Grupo/Classe: todas Cobrança: todas

Correção: não aplicada Multa: não aplicada Juros: não aplicados Data Base: 28/05/2020

Obs: Podem existir contas baixadas ou acordadas que se encontravam em aberto em 01/12/2019.

Unidade	Mês Ref	Vencimento	Valor	Juros	Multa	Correção	Proj. Rec.
ADNA1/02 EDILZON GALHARD LOPES Mensalidade Associação	12/2019	20/12/2019	15,00	0,00	0,00	0,00	15,00
Total 'ADNA1/02':			15,00	0,00	0,00	0,00	15,00
ADNA1/03 WASHINGTON MELLO COSTA Mensalidade Associação ²	12/2019	20/12/2019	15,00	0,00	0,00	0,00	15,00
Total 'ADNA1/03':			15,00	0,00	0,00	0,00	15,00
ADNA1/06 FERNANDO FERNANDES PINHEIRO Mensalidade Associação	12/2019	20/12/2019	15,00	0,00	0,00	0,00	15,00
Total 'ADNA1/06':			15,00	0,00	0,00	0,00	15,00
ADNA1/08 ELSON JOSÉ DA SILVA BRAGA Mensalidade Associação ²	12/2019	20/12/2019	15,00	0,00	0,00	0,00	15,00
Total 'ADNA1/08':			15,00	0,00	0,00	0,00	15,00
ADNA1/09 Fabricio de Faria Andrade Mensalidade Associação	12/2019	23/12/2019	15,00	0,00	0,00	0,00	15,00
Total 'ADNA1/09':			15,00	0,00	0,00	0,00	15,00
ADNA1/11 NORA NEY SODRÉ COELHO Mensalidade Associação ²	12/2019	20/12/2019	15,00	0,00	0,00	0,00	15,00
Total 'ADNA1/11':			15,00	0,00	0,00	0,00	15,00
CAMOR/03 CARLOS JOAQUIM MONTEIRO DE MORAIS Mensalidade Associação	12/2019	20/12/2019	15,00	0,00	0,00	0,00	15,00
Total 'CAMOR/03':			15,00	0,00	0,00	0,00	15,00
CAMOR/07 ÁLVARO DAGUILAR CARNEIRO JÚNIOR Mensalidade Associação ²	12/2019	20/12/2019	15,00	0,00	0,00	0,00	15,00
Total 'CAMOR/07':			15,00	0,00	0,00	0,00	15,00
CAMOR/09 MARIA DAS GRAÇAS A.L. VASCONCELOS Mensalidade Associação ²	12/2019	20/12/2019	15,00	0,00	0,00	0,00	15,00
Total 'CAMOR/09':			15,00	0,00	0,00	0,00	15,00
CAMOR/11 ELIANE MARTINS Mensalidade Associação ²	12/2019	20/12/2019	15,00	0,00	0,00	0,00	15,00
Total 'CAMOR/11':			15,00	0,00	0,00	0,00	15,00
CAMOR/13 SILVINO FAGUNDES BEDA Mensalidade Associação ²	12/2019	20/12/2019	15,00	0,00	0,00	0,00	15,00
Total 'CAMOR/13':			15,00	0,00	0,00	0,00	15,00
CAMOR/14 ROMULO EDUARDO DE FREITAS CUNHA Mensalidade Associação	12/2019	20/12/2019	15,00	0,00	0,00	0,00	15,00
Total 'CAMOR/14':			15,00	0,00	0,00	0,00	15,00
CAMOR/15 Emanuelle Monteiro Silva Dayrell Mensalidade Associação ²	12/2019	20/12/2019	15,00	0,00	0,00	0,00	15,00
Total 'CAMOR/15':			15,00	0,00	0,00	0,00	15,00
CAMOR/17 JOSÉ RIBAMAR GOMES RODRIGUES Mensalidade Associação ²	12/2019	20/12/2019	15,00	0,00	0,00	0,00	15,00
Total 'CAMOR/17':			15,00	0,00	0,00	0,00	15,00
CAMOR/22 Rafael Velazquez Vazquez Acordo Extra Judicial (29/36) Mensalidade Associação	12/2019	10/12/2019	217,11	0,00	0,00	0,00	217,11
	12/2019	20/12/2019	15,00	0,00	0,00	0,00	15,00
Total 'CAMOR/22':			232,11	0,00	0,00	0,00	232,11
CAMOR/30 SAMANTA DAHER LOPES DA C.CAMPELO Mensalidade Associação	12/2019	20/12/2019	15,00	0,00	0,00	0,00	15,00
Total 'CAMOR/30':			15,00	0,00	0,00	0,00	15,00
CAZUL/02 MARCOS LUIZ MOREIRA MARQUES Mensalidade Associação ²	12/2019	20/12/2019	15,00	0,00	0,00	0,00	15,00
Total 'CAZUL/02':			15,00	0,00	0,00	0,00	15,00
CAZUL/05 JÚLIO CEZAR BATISTA Mensalidade Associação	12/2019	20/12/2019	15,00	0,00	0,00	0,00	15,00

AMOB ASSOCIAÇÃO

Inadimplência entre 01/12/2019 e 31/12/2019 para contas emitidas, sub judice² e baixadas¹

Mês: todos Unidade: todas Grupo/Classe: todas Cobrança: todas

Correção: não aplicada Multa: não aplicada Juros: não aplicados Data Base: 28/05/2020

Obs: Podem existir contas baixadas ou acordadas que se encontravam em aberto em 01/12/2019.

Unidade	Mês Ref	Vencimento	Valor	Juros	Multa	Correção	Proj. Rec.
Total 'CAZUL/05':			15,00	0,00	0,00	0,00	15,00
CESPE/03 ENGETECH ENGENHARIA E CONSTRUÇÕES Mensalidade Associação	12/2019	30/12/2019	15,00	0,00	0,00	0,00	15,00
Total 'CESPE/03':			15,00	0,00	0,00	0,00	15,00
CESPE/04 NATSIKO CINAGAVA SATO Mensalidade Associação ¹	12/2019	20/12/2019	15,00	0,00	0,00	0,00	15,00
Total 'CESPE/04':			15,00	0,00	0,00	0,00	15,00
CESPE/06 RENATA MONTENEGRO SILVA Mensalidade Associação ¹	12/2019	20/12/2019	15,00	0,00	0,00	0,00	15,00
Total 'CESPE/06':			15,00	0,00	0,00	0,00	15,00
CESPE/08 ROSANA MARIA ANDRADE MACHADO Mensalidade Associação ¹	12/2019	20/12/2019	15,00	0,00	0,00	0,00	15,00
Total 'CESPE/08':			15,00	0,00	0,00	0,00	15,00
CESPE/09 MARLUCE FREIRE LIMA DE ARAUJO Mensalidade Associação	12/2019	30/12/2019	15,00	0,00	0,00	0,00	15,00
Total 'CESPE/09':			15,00	0,00	0,00	0,00	15,00
CESPE/10 JOÃO VIANNEY CAVALCANTI NUTO Mensalidade Associação ¹	12/2019	20/12/2019	15,00	0,00	0,00	0,00	15,00
Total 'CESPE/10':			15,00	0,00	0,00	0,00	15,00
CESPE/11 VALTER COELHO DE SÁ Mensalidade Associação ¹	12/2019	20/12/2019	15,00	0,00	0,00	0,00	15,00
Total 'CESPE/11':			15,00	0,00	0,00	0,00	15,00
CESPE/13 MARISALVO DA SILVA Mensalidade Associação ¹	12/2019	20/12/2019	15,00	0,00	0,00	0,00	15,00
Total 'CESPE/13':			15,00	0,00	0,00	0,00	15,00
CESPE/17 ROSÂNGELA MARIA DE ANDRADE Mensalidade Associação	12/2019	20/12/2019	15,00	0,00	0,00	0,00	15,00
Total 'CESPE/17':			15,00	0,00	0,00	0,00	15,00
CESPE/19 BEATRIZ ÁLVARES ANDRADE Mensalidade Associação ¹	12/2019	20/12/2019	15,00	0,00	0,00	0,00	15,00
Total 'CESPE/19':			15,00	0,00	0,00	0,00	15,00
CESPE/20 FERNANDO CARDOSO LINO DOS SANTOS Mensalidade Associação	12/2019	20/12/2019	15,00	0,00	0,00	0,00	15,00
Total 'CESPE/20':			15,00	0,00	0,00	0,00	15,00
CESPE/22 MARGARIDA PERCY Acordo (30/36)	12/2019	30/12/2019	62,03	0,00	0,00	0,00	62,03
Total 'CESPE/22':			62,03	0,00	0,00	0,00	62,03
CESPE/23 Carlos Eduardo Borda de Abranches Mensalidade Associação	12/2019	20/12/2019	15,00	0,00	0,00	0,00	15,00
Total 'CESPE/23':			15,00	0,00	0,00	0,00	15,00
CESPE/25 DJALMA FERNANDES DE ARAUJO FILHO Mensalidade Associação ¹	12/2019	20/12/2019	15,00	0,00	0,00	0,00	15,00
Total 'CESPE/25':			15,00	0,00	0,00	0,00	15,00
CESPE/29 DIMITRI SERGEL FILGUEIRAS BESSA Mensalidade Associação	12/2019	20/12/2019	15,00	0,00	0,00	0,00	15,00
Total 'CESPE/29':			15,00	0,00	0,00	0,00	15,00
CESPE/32 RICARDO DE FARIA BARROS Mensalidade Associação	12/2019	20/12/2019	15,00	0,00	0,00	0,00	15,00
Total 'CESPE/32':			15,00	0,00	0,00	0,00	15,00
CESPE/36 FÁBIO JESUS DE SOUZA Mensalidade Associação	12/2019	10/12/2019	15,00	0,00	0,00	0,00	15,00
Total 'CESPE/36':			15,00	0,00	0,00	0,00	15,00
CESPE/38 LUIZ SALVADOR GUTIERREZ Mensalidade Associação ¹	12/2019	20/12/2019	15,00	0,00	0,00	0,00	15,00

AMOB ASSOCIAÇÃO

Inadimplência entre 01/12/2019 e 31/12/2019 para contas emitidas, sub judice² e baixadas³

Mês: todos Unidade: todas Grupo/Classe: todas Cobrança: todas

Correção: não aplicada Multa: não aplicada Juros: não aplicados Data Base: 28/05/2020

Obs: Podem existir contas baixadas ou acordadas que se encontravam em aberto em 01/12/2019.

Unidade	Mês Ref	Vencimento	Valor	Juros	Multa	Correção	Proj. Rec.
Total 'CESPE/38':			15,00	0,00	0,00	0,00	15,00
CESPE/40 FABIANO ROMES MACIEL Mensalidade Associação ³	12/2019	20/12/2019	15,00	0,00	0,00	0,00	15,00
Total 'CESPE/40':			15,00	0,00	0,00	0,00	15,00
CESPE/41 FLAVIA CRISTINA DE SOUSA SILVA Mensalidade Associação ³	12/2019	20/12/2019	15,00	0,00	0,00	0,00	15,00
Total 'CESPE/41':			15,00	0,00	0,00	0,00	15,00
CESPE/42 MARCO VALERIO CARDOSO Mensalidade Associação	12/2019	30/12/2019	15,00	0,00	0,00	0,00	15,00
Total 'CESPE/42':			15,00	0,00	0,00	0,00	15,00
CESPE/43 JOSÉ FERREIRA VILARINHO Mensalidade Associação ³	12/2019	20/12/2019	15,00	0,00	0,00	0,00	15,00
Total 'CESPE/43':			15,00	0,00	0,00	0,00	15,00
CESPE/44 JEFFERSON BOTELHO DAVID Mensalidade Associação ³	12/2019	20/12/2019	15,00	0,00	0,00	0,00	15,00
Total 'CESPE/44':			15,00	0,00	0,00	0,00	15,00
CESPE/45 BRUNO FERNANDES ZENOBIO DE LIMA Mensalidade Associação	12/2019	30/12/2019	15,00	0,00	0,00	0,00	15,00
Total 'CESPE/45':			15,00	0,00	0,00	0,00	15,00
CESPE/50 MARCIO KANEGAE SARAIVA Mensalidade Associação	12/2019	20/12/2019	15,00	0,00	0,00	0,00	15,00
Total 'CESPE/50':			15,00	0,00	0,00	0,00	15,00
CESPE/52 RICARDO FELIX SANTANA Mensalidade Associação	12/2019	20/12/2019	15,00	0,00	0,00	0,00	15,00
Total 'CESPE/52':			15,00	0,00	0,00	0,00	15,00
CRDOR/02 MATHEUS PANTOJA Mensalidade Associação ³	12/2019	20/12/2019	15,00	0,00	0,00	0,00	15,00
Total 'CRDOR/02':			15,00	0,00	0,00	0,00	15,00
CRDOR/04 CATARINA GAMA CATÃO Acordo (01/01)	12/2019	02/12/2019	15,45	0,00	0,00	0,00	15,45
Total 'CRDOR/04':			15,45	0,00	0,00	0,00	15,45
CRDOR/05 CIRINEU DAVI SANINI Mensalidade Associação	12/2019	20/12/2019	15,00	0,00	0,00	0,00	15,00
Total 'CRDOR/05':			15,00	0,00	0,00	0,00	15,00
CRDOR/06 PEDRO HENRIQUE COSTA E LIMA Mensalidade Associação ³	12/2019	20/12/2019	15,00	0,00	0,00	0,00	15,00
Total 'CRDOR/06':			15,00	0,00	0,00	0,00	15,00
DNIEL/04 WILLIAMS FRANCISCO DA SILVA Mensalidade Associação ³	12/2019	20/12/2019	15,00	0,00	0,00	0,00	15,00
Total 'DNIEL/04':			15,00	0,00	0,00	0,00	15,00
DNIEL/07 ALEXANDRE MARQUES Mensalidade Associação ³	12/2019	20/12/2019	15,00	0,00	0,00	0,00	15,00
Total 'DNIEL/07':			15,00	0,00	0,00	0,00	15,00
DNIEL/10 RODRIGO MAGALHÃES BARROS Mensalidade Associação	12/2019	20/12/2019	15,00	0,00	0,00	0,00	15,00
Total 'DNIEL/10':			15,00	0,00	0,00	0,00	15,00
DNIEL/11 MARIO AUGUSTO MALTA VILAS BOAS Mensalidade Associação	12/2019	30/12/2019	15,00	0,00	0,00	0,00	15,00
Total 'DNIEL/11':			15,00	0,00	0,00	0,00	15,00
DNIEL/13 PAULO ROBERTO NOVAES Mensalidade Associação	12/2019	20/12/2019	15,00	0,00	0,00	0,00	15,00
Total 'DNIEL/13':			15,00	0,00	0,00	0,00	15,00
EDAVI/07 LACI MARCOS DIAS Mensalidade Associação	12/2019	11/12/2019	15,00	0,00	0,00	0,00	15,00

AMOB ASSOCIAÇÃO

Inadimplência entre 01/12/2019 e 31/12/2019 para contas emitidas, sub judice³ e baixadas³

Mês: todos Unidade: todas Grupo/Classe: todas Cobrança: todas

Correção: não aplicada Multa: não aplicada Juros: não aplicados Data Base: 28/05/2020

Obs: Podem existir contas baixadas ou acordadas que se encontravam em aberto em 01/12/2019.

Unidade	Mês Ref	Vencimento	Valor	Juros	Multa	Correção	Proj. Rec.
Total 'EDAV/07':			15,00	0,00	0,00	0,00	15,00
ELIAN/03 GUSTAVO DE FARIA BARROS Mensalidade Associação	12/2019	20/12/2019	15,00	0,00	0,00	0,00	15,00
Total 'ELIAN/03':			15,00	0,00	0,00	0,00	15,00
ELIAN/04 GILBERTO PEREIRA DE ALMEIDA Mensalidade Associação	12/2019	20/12/2019	15,00	0,00	0,00	0,00	15,00
Total 'ELIAN/04':			15,00	0,00	0,00	0,00	15,00
ELIAN/05 GUSTAVO DE FARIA BARROS Mensalidade Associação	12/2019	20/12/2019	15,00	0,00	0,00	0,00	15,00
Total 'ELIAN/05':			15,00	0,00	0,00	0,00	15,00
ELIAN/10 ANDERSON ALVES MOREIRA Mensalidade Associação	12/2019	20/12/2019	15,00	0,00	0,00	0,00	15,00
Total 'ELIAN/10':			15,00	0,00	0,00	0,00	15,00
MDEUS/01 CLEUBER DE REZENDE COSTA Mensalidade Associação ³	12/2019	20/12/2019	15,00	0,00	0,00	0,00	15,00
Total 'MDEUS/01':			15,00	0,00	0,00	0,00	15,00
MDEUS/03 ROBERTO ANTONIO GHIGGI Mensalidade Associação ³	12/2019	20/12/2019	15,00	0,00	0,00	0,00	15,00
Total 'MDEUS/03':			15,00	0,00	0,00	0,00	15,00
MDEUS/04 MARCIA GOMES PEREIRA Mensalidade Associação ³	12/2019	20/12/2019	15,00	0,00	0,00	0,00	15,00
Total 'MDEUS/04':			15,00	0,00	0,00	0,00	15,00
MDEUS/05 ÁLVARO DAGUILAR CARNEIRO JÚNIOR Mensalidade Associação ³	12/2019	20/12/2019	15,00	0,00	0,00	0,00	15,00
Total 'MDEUS/05':			15,00	0,00	0,00	0,00	15,00
MDEUS/08 JOSÉ VALMAR BARROS Mensalidade Associação	12/2019	20/12/2019	15,00	0,00	0,00	0,00	15,00
Total 'MDEUS/08':			15,00	0,00	0,00	0,00	15,00
MDEUS/15 JOSE APARECIDO DOS SANTOS Mensalidade Associação ³	12/2019	20/12/2019	15,00	0,00	0,00	0,00	15,00
Total 'MDEUS/15':			15,00	0,00	0,00	0,00	15,00
MDEUS/20 FLAVIO RIBEIRO DE MESQUITA Mensalidade Associação Acordo (31/36)	12/2019	10/12/2019	15,00	0,00	0,00	0,00	15,00
	12/2019	10/12/2019	34,19	0,00	0,00	0,00	34,19
Total 'MDEUS/20':			49,19	0,00	0,00	0,00	49,19
MDEUS/22 GIOVANI MARQUES MUNIZ Mensalidade Associação ³	12/2019	20/12/2019	15,00	0,00	0,00	0,00	15,00
Total 'MDEUS/22':			15,00	0,00	0,00	0,00	15,00
MDEUS/25 FRANCISCO DE ASSIS MIRANDA DO CARMO Mensalidade Associação ³	12/2019	20/12/2019	15,00	0,00	0,00	0,00	15,00
Total 'MDEUS/25':			15,00	0,00	0,00	0,00	15,00
MDEUS/26 ANA LUCIA PEREIRA MAGALHAES Mensalidade Associação	12/2019	30/12/2019	15,00	0,00	0,00	0,00	15,00
Total 'MDEUS/26':			15,00	0,00	0,00	0,00	15,00
MDEUS/28 JOSE VICENTE BORGES DE A JUNIOR Mensalidade Associação	12/2019	20/12/2019	15,00	0,00	0,00	0,00	15,00
Total 'MDEUS/28':			15,00	0,00	0,00	0,00	15,00
MDEUS/29 IVAN MARIANO BORGES Mensalidade Associação ³	12/2019	30/12/2019	15,00	0,00	0,00	0,00	15,00
Total 'MDEUS/29':			15,00	0,00	0,00	0,00	15,00
MDEUS/35 THIAGO VIEIRA DE AZEVEDO Mensalidade Associação	12/2019	20/12/2019	15,00	0,00	0,00	0,00	15,00
Total 'MDEUS/35':			15,00	0,00	0,00	0,00	15,00
MDEUS/36 AVELINO MOREIRA SANTOS SOBRINHO							

AMOB ASSOCIAÇÃO

Inadimplência entre 01/12/2019 e 31/12/2019 para contas emitidas, sub judice² e baixadas³

Mês: todos Unidade: todas Grupo/Classe: todas Cobrança: todas

Correção: não aplicada Multa: não aplicada Juros: não aplicados Data Base: 28/05/2020

Obs: Podem existir contas baixadas ou acordadas que se encontravam em aberto em 01/12/2019.

Unidade	Mês Ref	Vencimento	Valor	Juros	Multa	Correção	Proj. Rec.
Mensalidade Associação ³	12/2019	20/12/2019	15,00	0,00	0,00	0,00	15,00
Total 'MDEUS/36':			15,00	0,00	0,00	0,00	15,00
MDEUS/37							
EPITÁCIO FERREIRA LIMA							
Mensalidade Associação ³	12/2019	20/12/2019	15,00	0,00	0,00	0,00	15,00
Total 'MDEUS/37':			15,00	0,00	0,00	0,00	15,00
MDEUS/43							
ALEXANDRE GUIMARÃES DOS SANTOS							
Mensalidade Associação ³	12/2019	20/12/2019	15,00	0,00	0,00	0,00	15,00
Total 'MDEUS/43':			15,00	0,00	0,00	0,00	15,00
MDEUS/51							
HELIO FRANCISCO M MIRANDA							
Mensalidade Associação	12/2019	20/12/2019	15,00	0,00	0,00	0,00	15,00
Total 'MDEUS/51':			15,00	0,00	0,00	0,00	15,00
MDEUS/61							
MARCEL CLAUDIO SANTANA							
Mensalidade Associação	12/2019	20/12/2019	15,00	0,00	0,00	0,00	15,00
Total 'MDEUS/61':			15,00	0,00	0,00	0,00	15,00
PAMOB/02							
JOSÉ GALVÃO SILVA OLIVEIRA							
Mensalidade Associação	12/2019	20/12/2019	15,00	0,00	0,00	0,00	15,00
Total 'PAMOB/02':			15,00	0,00	0,00	0,00	15,00
PAMOB/03							
RAIMUNDO MENDES DA SILVA NETO							
Mensalidade Associação ³	12/2019	20/12/2019	15,00	0,00	0,00	0,00	15,00
Total 'PAMOB/03':			15,00	0,00	0,00	0,00	15,00
PAMOB/04							
SOLANGE APARECIDA P. LOURENCAO							
Mensalidade Associação	12/2019	20/12/2019	15,00	0,00	0,00	0,00	15,00
Total 'PAMOB/04':			15,00	0,00	0,00	0,00	15,00
PAMOB/09							
ISSAN OUTEIRAL							
Mensalidade Associação ³	12/2019	30/12/2019	15,00	0,00	0,00	0,00	15,00
Total 'PAMOB/09':			15,00	0,00	0,00	0,00	15,00
PELOI/03							
HELENA MARIA ANDRADE DE OLIVEIRA							
Mensalidade Associação ³	12/2019	20/12/2019	15,00	0,00	0,00	0,00	15,00
Total 'PELOI/03':			15,00	0,00	0,00	0,00	15,00
PELOI/05							
ARY LEX CARDOSO LESSA							
Mensalidade Associação ³	12/2019	20/12/2019	15,00	0,00	0,00	0,00	15,00
Total 'PELOI/05':			15,00	0,00	0,00	0,00	15,00
PELOI/06							
LARISSA RATHGE RANGEL PEREIRA							
Mensalidade Associação	12/2019	20/12/2019	15,00	0,00	0,00	0,00	15,00
Total 'PELOI/06':			15,00	0,00	0,00	0,00	15,00
PELOI/09							
EDUARDO PAULA RODRIGUES							
Mensalidade Associação ³	12/2019	20/12/2019	15,00	0,00	0,00	0,00	15,00
Total 'PELOI/09':			15,00	0,00	0,00	0,00	15,00
PELOI/10							
CONCEIÇÃO DE MARIA ALBUQUERQUE							
Mensalidade Associação	12/2019	20/12/2019	15,00	0,00	0,00	0,00	15,00
Total 'PELOI/10':			15,00	0,00	0,00	0,00	15,00
PELOI/12							
SERGIO LACERDA PEREIRA							
Mensalidade Associação ³	12/2019	20/12/2019	15,00	0,00	0,00	0,00	15,00
Total 'PELOI/12':			15,00	0,00	0,00	0,00	15,00
PELOI/13							
BRUNA DELATORRES G DE C. PACHECO							
Mensalidade Associação	12/2019	20/12/2019	15,00	0,00	0,00	0,00	15,00
Total 'PELOI/13':			15,00	0,00	0,00	0,00	15,00
PELOI/16							
DAVILMAR PEREIRA DE NOVAES							
Mensalidade Associação ³	12/2019	20/12/2019	15,00	0,00	0,00	0,00	15,00
Total 'PELOI/16':			15,00	0,00	0,00	0,00	15,00
PELOI/17							
SANDRA MARY DE MELO COELHO							
Acordo Extra Judicial (24/36)	12/2019	10/12/2019	49,16	0,00	0,00	0,00	49,16
Total 'PELOI/17':			49,16	0,00	0,00	0,00	49,16
PELOI/19							
FERNANDA DOCKIORN COSTA JOHANSEN							

AMOB ASSOCIAÇÃO

Inadimplência entre 01/12/2019 e 31/12/2019 para contas emitidas, sub judice³ e baixadas³

Mês: todos Unidade: todas Grupo/Classe: todas Cobrança: todas

Correção: não aplicada Multa: não aplicada Juros: não aplicados Data Base: 28/05/2020

Obs: Podem existir contas baixadas ou acordadas que se encontravam em aberto em 01/12/2019.

Unidade	Mês Ref	Vencimento	Valor	Juros	Multa	Correção	Proj. Rec.
Mensalidade Associação	12/2019	30/12/2019	15,00	0,00	0,00	0,00	15,00
Total 'PELOI/19':			15,00	0,00	0,00	0,00	15,00
PELOI/21 JOSEFA PINHO PEREIRA Mensalidade Associação ³	12/2019	20/12/2019	15,00	0,00	0,00	0,00	15,00
Total 'PELOI/21':			15,00	0,00	0,00	0,00	15,00
PELOI/35 PAULO SANTIAGO DOS SANTOS Mensalidade Associação	12/2019	20/12/2019	15,00	0,00	0,00	0,00	15,00
Total 'PELOI/35':			15,00	0,00	0,00	0,00	15,00
PELOI/43 MARCOS HENRIQUE P. HOMEM DE FARIA Mensalidade Associação	12/2019	20/12/2019	15,00	0,00	0,00	0,00	15,00
Total 'PELOI/43':			15,00	0,00	0,00	0,00	15,00
PELOI/45 LAURA HALUCH Mensalidade Associação	12/2019	20/12/2019	15,00	0,00	0,00	0,00	15,00
Total 'PELOI/45':			15,00	0,00	0,00	0,00	15,00
RMESS/02 MARIA RITA FERREIRA SANTOS Mensalidade Associação ³	12/2019	20/12/2019	15,00	0,00	0,00	0,00	15,00
Total 'RMESS/02':			15,00	0,00	0,00	0,00	15,00
RMESS/04 ROMULO DE MEDEIROS PALMEIRA Mensalidade Associação ³	12/2019	20/12/2019	15,00	0,00	0,00	0,00	15,00
Total 'RMESS/04':			15,00	0,00	0,00	0,00	15,00
RMESS/06 CLAUDIA APARECIDA CANTELMO Mensalidade Associação	12/2019	20/12/2019	15,00	0,00	0,00	0,00	15,00
Total 'RMESS/06':			15,00	0,00	0,00	0,00	15,00
RMESS/16 ALENON DE LOYOLA FLEURY JUNIOR Mensalidade Associação ³	12/2019	20/12/2019	15,00	0,00	0,00	0,00	15,00
Total 'RMESS/16':			15,00	0,00	0,00	0,00	15,00
RMESS/20 Lorrayne Garcia Mensalidade Associação	12/2019	20/12/2019	15,00	0,00	0,00	0,00	15,00
Total 'RMESS/20':			15,00	0,00	0,00	0,00	15,00
RMESS/28 PAULO ROBERTO MEDEIROS CLEMENTE Mensalidade Associação ³	12/2019	20/12/2019	15,00	0,00	0,00	0,00	15,00
Total 'RMESS/28':			15,00	0,00	0,00	0,00	15,00
RMESS/32 JEROAM AGUIAR MENDES JUNIOR Mensalidade Associação	12/2019	20/12/2019	15,00	0,00	0,00	0,00	15,00
Total 'RMESS/32':			15,00	0,00	0,00	0,00	15,00
SOLAR/02 AMÁLIA DA GAMA GUERREIRO Mensalidade Associação ³	12/2019	20/12/2019	15,00	0,00	0,00	0,00	15,00
Total 'SOLAR/02':			15,00	0,00	0,00	0,00	15,00
SOLAR/06 DARLLANN DOGLAS DOS SANTOS PINA Mensalidade Associação	12/2019	20/12/2019	15,00	0,00	0,00	0,00	15,00
Total 'SOLAR/06':			15,00	0,00	0,00	0,00	15,00
TJUDA/03 LUCIANA SOUTO Mensalidade Associação	12/2019	30/12/2019	15,00	0,00	0,00	0,00	15,00
Total 'TJUDA/03':			15,00	0,00	0,00	0,00	15,00
TJUDA/10 THIAGO DE BARROS CORREIA Mensalidade Associação ³	12/2019	20/12/2019	15,00	0,00	0,00	0,00	15,00
Total 'TJUDA/10':			15,00	0,00	0,00	0,00	15,00
TJUDA/12 JOSÉ RIBAMAR GOMES RODRIGUES Mensalidade Associação ³	12/2019	20/12/2019	15,00	0,00	0,00	0,00	15,00
Total 'TJUDA/12':			15,00	0,00	0,00	0,00	15,00
TJUDA/13 DINOEL RODRIGUES DE BRITO Mensalidade Associação	12/2019	20/12/2019	15,00	0,00	0,00	0,00	15,00
Total 'TJUDA/13':			15,00	0,00	0,00	0,00	15,00
TJUDA/14 JOÃO DOMINGOS MICHELAN							

AMOB ASSOCIAÇÃO

Inadimplência entre 01/12/2019 e 31/12/2019 para contas emitidas, sub judice² e baixadas³

Mês: todos Unidade: todas Grupo/Classe: todas Cobrança: todas

Correção: não aplicada Multa: não aplicada Juros: não aplicados Data Base: 28/05/2020

Obs: Podem existir contas baixadas ou acordadas que se encontravam em aberto em 01/12/2019.

Unidade	Mês Ref	Vencimento	Valor	Juros	Multa	Correção	Proj. Rec.
Mensalidade Associação ³	12/2019	20/12/2019	15,00	0,00	0,00	0,00	15,00
Total 'TJUDA/14':			15,00	0,00	0,00	0,00	15,00
TJUDA/15 TEREZINHA DE JESUS CORRÊA LAUANDE Mensalidade Associação ³	12/2019	20/12/2019	15,00	0,00	0,00	0,00	15,00
Total 'TJUDA/15':			15,00	0,00	0,00	0,00	15,00
TJUDA/17 JOSÉ ROBERTO TEIXEIRA DA SILVA Mensalidade Associação ³	12/2019	20/12/2019	15,00	0,00	0,00	0,00	15,00
Total 'TJUDA/17':			15,00	0,00	0,00	0,00	15,00
TJUDA/18 ALIX DANTAS BARBOSA Mensalidade Associação ³	12/2019	20/12/2019	15,00	0,00	0,00	0,00	15,00
Total 'TJUDA/18':			15,00	0,00	0,00	0,00	15,00
TJUDA/19 CRISTIANO ORÉM DE ANDRADE Mensalidade Associação ³	12/2019	20/12/2019	15,00	0,00	0,00	0,00	15,00
Total 'TJUDA/19':			15,00	0,00	0,00	0,00	15,00
TJUDA/20 LUIZ EDUARDO PORTO Mensalidade Associação	12/2019	20/12/2019	15,00	0,00	0,00	0,00	15,00
Total 'TJUDA/20':			15,00	0,00	0,00	0,00	15,00
TJUDA/21 FRANCISCO ROMANO C RIBEIRO Mensalidade Associação	12/2019	20/12/2019	15,00	0,00	0,00	0,00	15,00
Total 'TJUDA/21':			15,00	0,00	0,00	0,00	15,00
TJUDA/28 CLAUDIA REGINA UHLMANN DE ANDRADE Mensalidade Associação	12/2019	20/12/2019	15,00	0,00	0,00	0,00	15,00
Total 'TJUDA/28':			15,00	0,00	0,00	0,00	15,00
Total:			2.057,94	0,00	0,00	0,00	2.057,94

Classe de Conta	Total Lançado	Total Projetado
Acordo (01/01)	15,45	15,45
Acordo (30/36)	62,03	62,03
Acordo (31/36)	34,19	34,19
Acordo Extra Judicial (24/36)	49,16	49,16
Acordo Extra Judicial (29/36)	217,11	217,11
Mensalidade Associação	810,00	810,00
Mensalidade Associação ³	870,00	870,00
	2.057,94	2.057,94



Receitas

4 - Inadimplência Acumulada

Este relatório demonstra a inadimplência total do condomínio, com o histórico da cobrança.

- 1 - Receitas do Mês por Unidade
- 2 - Receitas de Acordos
- 3 - Inadimplência Mensal
- 4 - Inadimplência Acumulada

4 - Inadimplência
Acumulada

AMOB ASSOCIAÇÃO

Histórico de Cobrança de todas as unidades entre as datas 01/12/2019 a 31/12/2019

Unidade	Usuário	Tipo	Data	Histórico
AMOB ASSOCIAÇÃO CESPE/47 ANTONIO CARLOS MORENO MOUR	MARIANA	Rec/Bol	10/12/2019	rfelixsantana@uol.com.br

AMOB ASSOCIAÇÃO

Inadimplência até 31/12/2019 para contas emitidas, sub judice² e baixadas³

Mês: todos Unidade: todas Grupo/Classe: todas Cobrança: todas

Correção: não aplicada Multa: não aplicada Juros: não aplicados Data Base: 28/05/2020

Obs: Podem existir contas baixadas ou acordadas que se encontravam em aberto em 31/12/2019.

Unidade	Mês Ref	Vencimento	Valor	Juros	Multa	Correção	Proj. Rec.
Daniel Messias Guedes							
Daniel Messias Guedes							
Aluguel de Espaço	04/2019	28/04/2019	60,00	0,00	0,00	0,00	60,00
Total ' Daniel Messias Guedes':			60,00	0,00	0,00	0,00	60,00
Joelson Pereira de Oliveira							
Joelson Pereira de Oliveira							
Aluguel de Espaço	06/2018	20/06/2018	100,00	0,00	0,00	0,00	100,00
Aluguel de Espaço	08/2018	20/08/2018	100,00	0,00	0,00	0,00	100,00
Total ' Joelson Pereira de Oliveira':			200,00	0,00	0,00	0,00	200,00
Marcelo Malaquias da Trindade							
Marcelo Malaquias da Trindade							
Aluguel de Espaço	06/2018	20/06/2018	100,00	0,00	0,00	0,00	100,00
Total ' Marcelo Malaquias da Trindade':			100,00	0,00	0,00	0,00	100,00
ROSANE HELENA C P ARAUJO							
ROSANE HELENA C P ARAUJO							
Aluguel de Espaço	07/2019	12/07/2019	80,00	0,00	0,00	0,00	80,00
Total ' ROSANE HELENA C P ARAUJO':			80,00	0,00	0,00	0,00	80,00
ADNA1/02							
EDILZON GALHARD LOPES							
Tx. Assoc. + Tx. Invest.	05/2012	20/05/2012	123,69	0,00	0,00	0,00	123,69
Tx. Assoc. + Tx. Invest.	06/2012	20/06/2012	173,69	0,00	0,00	0,00	173,69
Tx. Assoc. + Tx. Invest.	07/2012	20/07/2012	173,69	0,00	0,00	0,00	173,69
Tx. Assoc. + Tx. Invest.	08/2012	20/08/2012	173,69	0,00	0,00	0,00	173,69
Tx. Assoc. + Tx. Invest.	09/2012	20/09/2012	173,69	0,00	0,00	0,00	173,69
Tx. Assoc. + Tx. Invest.	10/2012	20/10/2012	173,69	0,00	0,00	0,00	173,69
Tx. Assoc. + Tx. Invest.	11/2012	20/11/2012	173,69	0,00	0,00	0,00	173,69
Tx. Assoc. + Tx. Invest.	12/2012	20/12/2012	173,69	0,00	0,00	0,00	173,69
Tx. Assoc. + Tx. Invest.	01/2013	20/01/2013	173,69	0,00	0,00	0,00	173,69
Tx. Assoc. + Tx. Invest.	02/2013	20/02/2013	173,69	0,00	0,00	0,00	173,69
Tx. Assoc. + Tx. Invest.	03/2013	20/03/2013	173,69	0,00	0,00	0,00	173,69
Tx. Assoc. + Tx. Invest.	04/2013	20/04/2013	173,69	0,00	0,00	0,00	173,69
Tx. Assoc. + Tx. Invest.	05/2013	20/05/2013	173,69	0,00	0,00	0,00	173,69
Tx. Assoc. + Tx. Invest.	06/2013	20/06/2013	173,69	0,00	0,00	0,00	173,69
Tx. Assoc. + Tx. Invest.	07/2013	20/07/2013	173,69	0,00	0,00	0,00	173,69
Tx. Assoc. + Tx. Invest.	08/2013	20/08/2013	173,69	0,00	0,00	0,00	173,69
Tx. Assoc. + Tx. Invest.	09/2013	20/09/2013	173,69	0,00	0,00	0,00	173,69
Tx. Assoc. + Tx. Invest.	10/2013	20/10/2013	173,69	0,00	0,00	0,00	173,69
Tx. Assoc. + Tx. Invest.	11/2013	20/11/2013	173,69	0,00	0,00	0,00	173,69
Tx. Assoc. + Tx. Invest.	12/2013	20/12/2013	173,69	0,00	0,00	0,00	173,69
Tx. Assoc. + Tx. Invest.	01/2014	20/01/2014	173,69	0,00	0,00	0,00	173,69
Tx. Assoc. + Tx. Invest.	02/2014	20/02/2014	173,69	0,00	0,00	0,00	173,69
Tx. Assoc. + Tx. Invest.	03/2014	20/03/2014	173,69	0,00	0,00	0,00	173,69
Tx. Assoc. + Tx. Invest.	04/2014	20/04/2014	173,69	0,00	0,00	0,00	173,69
Tx. Assoc. + Tx. Invest.	05/2014	20/05/2014	173,69	0,00	0,00	0,00	173,69
Tx. Assoc. + Tx. Invest.	06/2014	20/06/2014	173,69	0,00	0,00	0,00	173,69
Tx. Assoc. + Tx. Invest.	07/2014	20/07/2014	173,69	0,00	0,00	0,00	173,69
Tx. Assoc. + Tx. Invest.	08/2014	20/08/2014	173,69	0,00	0,00	0,00	173,69
Tx. Assoc. + Tx. Invest.	09/2014	20/09/2014	173,69	0,00	0,00	0,00	173,69
Mensalidade Associação	10/2014	20/10/2014	50,00	0,00	0,00	0,00	50,00
Mensalidade Associação	11/2014	20/11/2014	50,00	0,00	0,00	0,00	50,00
Mensalidade Associação	12/2014	20/12/2014	50,00	0,00	0,00	0,00	50,00
Mensalidade Associação	01/2015	20/01/2015	50,00	0,00	0,00	0,00	50,00
Mensalidade Associação	02/2015	20/02/2015	50,00	0,00	0,00	0,00	50,00
Mensalidade Associação	03/2015	20/03/2015	50,00	0,00	0,00	0,00	50,00
Mensalidade Associação	04/2015	20/04/2015	50,00	0,00	0,00	0,00	50,00
Mensalidade Associação	05/2015	20/05/2015	50,00	0,00	0,00	0,00	50,00
Mensalidade Associação	06/2015	20/06/2015	50,00	0,00	0,00	0,00	50,00
Mensalidade Associação	07/2015	20/07/2015	50,00	0,00	0,00	0,00	50,00
Mensalidade Associação	08/2015	20/08/2015	50,00	0,00	0,00	0,00	50,00
Mensalidade Associação	09/2015	20/09/2015	50,00	0,00	0,00	0,00	50,00
Mensalidade Associação	10/2015	20/10/2015	50,00	0,00	0,00	0,00	50,00
Mensalidade Associação	11/2015	20/11/2015	50,00	0,00	0,00	0,00	50,00
Mensalidade Associação	12/2015	20/12/2015	185,25	0,00	0,00	0,00	185,25
Mensalidade Associação	01/2016	20/01/2016	55,00	0,00	0,00	0,00	55,00
Mensalidade Associação	02/2016	20/02/2016	55,00	0,00	0,00	0,00	55,00
Mensalidade Associação	03/2016	20/03/2016	55,00	0,00	0,00	0,00	55,00
Mensalidade Associação	04/2016	20/04/2016	130,00	0,00	0,00	0,00	130,00
Mensalidade Associação	05/2016	20/05/2016	130,00	0,00	0,00	0,00	130,00
Mensalidade Associação	06/2016	20/06/2016	130,00	0,00	0,00	0,00	130,00
Mensalidade Associação	07/2016	20/07/2016	130,00	0,00	0,00	0,00	130,00
Mensalidade Associação	08/2016	20/08/2016	15,00	0,00	0,00	0,00	15,00
Taxa Ordinária	08/2016	20/08/2016	40,00	0,00	0,00	0,00	40,00
Mensalidade Associação	09/2016	20/09/2016	15,00	0,00	0,00	0,00	15,00

AMOB ASSOCIAÇÃO

Inadimplência até 31/12/2019 para contas emitidas, sub judice² e baixadas³

Mês: todos Unidade: todas Grupo/Classe: todas Cobrança: todas

Correção: não aplicada Multa: não aplicada Juros: não aplicados Data Base: 28/05/2020

Obs: Podem existir contas baixadas ou acordadas que se encontravam em aberto em 31/12/2019.

Unidade	Mês Ref	Vencimento	Valor	Juros	Multa	Correção	Proj. Rec.
Taxa Ordinária	09/2016	20/09/2016	40,00	0,00	0,00	0,00	40,00
Mensalidade Associação	10/2016	20/10/2016	15,00	0,00	0,00	0,00	15,00
Taxa Ordinária	10/2016	20/10/2016	40,00	0,00	0,00	0,00	40,00
Ressarcimento	11/2016	20/11/2016	6,75	0,00	0,00	0,00	6,75
Mensalidade Associação	11/2016	20/11/2016	15,00	0,00	0,00	0,00	15,00
Taxa Ordinária	11/2016	20/11/2016	42,25	0,00	0,00	0,00	42,25
Mensalidade Associação	12/2016	20/12/2016	15,00	0,00	0,00	0,00	15,00
Taxa Ordinária	12/2016	20/12/2016	42,25	0,00	0,00	0,00	42,25
Mensalidade Associação	01/2017	20/01/2017	15,00	0,00	0,00	0,00	15,00
Mensalidade Associação	02/2017	20/02/2017	15,00	0,00	0,00	0,00	15,00
Mensalidade Associação	03/2017	20/03/2017	15,00	0,00	0,00	0,00	15,00
Mensalidade Associação	04/2017	20/04/2017	15,00	0,00	0,00	0,00	15,00
Mensalidade Associação	05/2017	20/05/2017	15,00	0,00	0,00	0,00	15,00
Mensalidade Associação	06/2017	20/06/2017	15,00	0,00	0,00	0,00	15,00
Mensalidade Associação	07/2017	20/07/2017	15,00	0,00	0,00	0,00	15,00
Mensalidade Associação	08/2017	20/08/2017	15,00	0,00	0,00	0,00	15,00
Mensalidade Associação	09/2017	20/09/2017	15,00	0,00	0,00	0,00	15,00
Mensalidade Associação	10/2017	20/10/2017	15,00	0,00	0,00	0,00	15,00
Mensalidade Associação	11/2017	20/11/2017	15,00	0,00	0,00	0,00	15,00
Mensalidade Associação	12/2017	20/12/2017	15,00	0,00	0,00	0,00	15,00
Mensalidade Associação	01/2018	20/01/2018	15,00	0,00	0,00	0,00	15,00
Mensalidade Associação	02/2018	20/02/2018	15,00	0,00	0,00	0,00	15,00
Mensalidade Associação	03/2018	20/03/2018	15,00	0,00	0,00	0,00	15,00
Mensalidade Associação	04/2018	20/04/2018	15,00	0,00	0,00	0,00	15,00
Mensalidade Associação	05/2018	20/05/2018	15,00	0,00	0,00	0,00	15,00
Mensalidade Associação	06/2018	20/06/2018	15,00	0,00	0,00	0,00	15,00
Mensalidade Associação	07/2018	20/07/2018	15,00	0,00	0,00	0,00	15,00
Mensalidade Associação	08/2018	20/08/2018	15,00	0,00	0,00	0,00	15,00
Mensalidade Associação	09/2018	20/09/2018	15,00	0,00	0,00	0,00	15,00
Mensalidade Associação	10/2018	20/10/2018	15,00	0,00	0,00	0,00	15,00
Mensalidade Associação	11/2018	20/11/2018	15,00	0,00	0,00	0,00	15,00
Mensalidade Associação	12/2018	20/12/2018	15,00	0,00	0,00	0,00	15,00
Mensalidade Associação	01/2019	20/01/2019	15,00	0,00	0,00	0,00	15,00
Mensalidade Associação	02/2019	20/02/2019	15,00	0,00	0,00	0,00	15,00
Mensalidade Associação	03/2019	20/03/2019	15,00	0,00	0,00	0,00	15,00
Mensalidade Associação	04/2019	20/04/2019	15,00	0,00	0,00	0,00	15,00
Mensalidade Associação	05/2019	20/05/2019	15,00	0,00	0,00	0,00	15,00
Mensalidade Associação	06/2019	20/06/2019	15,00	0,00	0,00	0,00	15,00
Mensalidade Associação	07/2019	20/07/2019	15,00	0,00	0,00	0,00	15,00
Mensalidade Associação	08/2019	20/08/2019	15,00	0,00	0,00	0,00	15,00
Mensalidade Associação	09/2019	20/09/2019	15,00	0,00	0,00	0,00	15,00
Mensalidade Associação	10/2019	20/10/2019	15,00	0,00	0,00	0,00	15,00
Mensalidade Associação	11/2019	20/11/2019	15,00	0,00	0,00	0,00	15,00
Mensalidade Associação	12/2019	20/12/2019	15,00	0,00	0,00	0,00	15,00
Total 'ADNA1/02'			7.363,51	0,00	0,00	0,00	7.363,51
ADNA1/03							
WASHINGTON MELLO COSTA							
Mensalidade Associação ³	12/2019	20/12/2019	15,00	0,00	0,00	0,00	15,00
Total 'ADNA1/03'			15,00	0,00	0,00	0,00	15,00
ADNA1/05							
FERNANDO FERNANDES PINHEIRO							
Mensalidade Associação	06/2018	20/06/2018	15,00	0,00	0,00	0,00	15,00
Mensalidade Associação	07/2018	20/07/2018	15,00	0,00	0,00	0,00	15,00
Mensalidade Associação	08/2018	20/08/2018	15,00	0,00	0,00	0,00	15,00
Acordo Extra Judicial (03/12)	08/2018	22/08/2018	265,65	0,00	0,00	0,00	265,65
Mensalidade Associação	09/2018	20/09/2018	15,00	0,00	0,00	0,00	15,00
Acordo Extra Judicial (04/12)	09/2018	22/09/2018	265,65	0,00	0,00	0,00	265,65
Mensalidade Associação	10/2018	20/10/2018	15,00	0,00	0,00	0,00	15,00
Acordo Extra Judicial (06/12)	10/2018	22/10/2018	265,65	0,00	0,00	0,00	265,65
Mensalidade Associação	11/2018	20/11/2018	15,00	0,00	0,00	0,00	15,00
Acordo Extra Judicial (06/12)	11/2018	22/11/2018	265,65	0,00	0,00	0,00	265,65
Mensalidade Associação	12/2018	20/12/2018	15,00	0,00	0,00	0,00	15,00
Acordo Extra Judicial (07/12)	12/2018	22/12/2018	265,65	0,00	0,00	0,00	265,65
Mensalidade Associação	01/2019	20/01/2019	15,00	0,00	0,00	0,00	15,00
Acordo Extra Judicial (08/12)	01/2019	22/01/2019	265,65	0,00	0,00	0,00	265,65
Mensalidade Associação	02/2019	20/02/2019	15,00	0,00	0,00	0,00	15,00
Acordo Extra Judicial (09/12)	02/2019	22/02/2019	265,65	0,00	0,00	0,00	265,65
Mensalidade Associação	03/2019	20/03/2019	15,00	0,00	0,00	0,00	15,00
Acordo Extra Judicial (10/12)	03/2019	22/03/2019	265,65	0,00	0,00	0,00	265,65
Mensalidade Associação	04/2019	20/04/2019	15,00	0,00	0,00	0,00	15,00
Acordo Extra Judicial (11/12)	04/2019	22/04/2019	265,65	0,00	0,00	0,00	265,65
Mensalidade Associação	05/2019	20/05/2019	15,00	0,00	0,00	0,00	15,00
Acordo Extra Judicial (12/12)	05/2019	22/05/2019	265,64	0,00	0,00	0,00	265,64

AMOB ASSOCIAÇÃO

Inadimplência até 31/12/2019 para contas emitidas, sub judice⁹ e baixadas⁹

Mês: todos Unidade: todas Grupo/Classe: todas Cobrança: todas

Correção: não aplicada Multa: não aplicada Juros: não aplicados Data Base: 28/05/2020

Obs: Podem existir contas baixadas ou acordadas que se encontravam em aberto em 31/12/2019.

Unidade	Mês Ref	Vencimento	Valor	Juros	Multa	Correção	Proj. Rec.
Mensalidade Associação	06/2019	20/06/2019	15,00	0,00	0,00	0,00	15,00
Mensalidade Associação	07/2019	20/07/2019	15,00	0,00	0,00	0,00	15,00
Mensalidade Associação	08/2019	20/08/2019	15,00	0,00	0,00	0,00	15,00
Mensalidade Associação	09/2019	20/09/2019	15,00	0,00	0,00	0,00	15,00
Mensalidade Associação	10/2019	20/10/2019	15,00	0,00	0,00	0,00	15,00
Mensalidade Associação	11/2019	20/11/2019	15,00	0,00	0,00	0,00	15,00
Mensalidade Associação	12/2019	20/12/2019	15,00	0,00	0,00	0,00	15,00
Total 'ADNA1/05':			2.941,49	0,00	0,00	0,00	2.941,49
ADNA1/07							
JORGE GONÇALVES VISCONTE							
Mensalidade Associação	08/2017	20/08/2017	15,00	0,00	0,00	0,00	15,00
Total 'ADNA1/07':			15,00	0,00	0,00	0,00	15,00
ADNA1/08							
ELSON JOSÉ DA SILVA BRAGA							
Mensalidade Associação ⁹	12/2019	20/12/2019	15,00	0,00	0,00	0,00	15,00
Total 'ADNA1/08':			15,00	0,00	0,00	0,00	15,00
ADNA1/09							
Fabricao de Faria Andrade							
Mensalidade Associação	12/2019	23/12/2019	15,00	0,00	0,00	0,00	15,00
Total 'ADNA1/09':			15,00	0,00	0,00	0,00	15,00
ADNA1/11							
NORA NEY SODRÉ COELHO							
Mensalidade Associação ⁹	12/2019	20/12/2019	15,00	0,00	0,00	0,00	15,00
Total 'ADNA1/11':			15,00	0,00	0,00	0,00	15,00
ADNA1/12							
Ana Carolina Ferreira Silva							
Mensalidade Associação	01/2019	10/01/2019	15,00	0,00	0,00	0,00	15,00
Mensalidade Associação	03/2019	10/03/2019	15,00	0,00	0,00	0,00	15,00
Mensalidade Associação	05/2019	10/05/2019	15,00	0,00	0,00	0,00	15,00
Mensalidade Associação	08/2019	10/08/2019	15,00	0,00	0,00	0,00	15,00
Total 'ADNA1/12':			60,00	0,00	0,00	0,00	60,00
CAMOR/03							
CARLOS JOAQUIM MONTEIRO DE MORAIS							
Mensalidade Associação	02/2017	20/02/2017	15,00	0,00	0,00	0,00	15,00
Mensalidade Associação	03/2017	20/03/2017	15,00	0,00	0,00	0,00	15,00
Mensalidade Associação	04/2017	20/04/2017	15,00	0,00	0,00	0,00	15,00
Mensalidade Associação	05/2017	20/05/2017	15,00	0,00	0,00	0,00	15,00
Mensalidade Associação	06/2017	20/06/2017	15,00	0,00	0,00	0,00	15,00
Mensalidade Associação	07/2017	20/07/2017	15,00	0,00	0,00	0,00	15,00
Mensalidade Associação	08/2017	20/08/2017	15,00	0,00	0,00	0,00	15,00
Mensalidade Associação	09/2017	20/09/2017	15,00	0,00	0,00	0,00	15,00
Mensalidade Associação	10/2017	20/10/2017	15,00	0,00	0,00	0,00	15,00
Mensalidade Associação	11/2017	20/11/2017	15,00	0,00	0,00	0,00	15,00
Mensalidade Associação	12/2017	20/12/2017	15,00	0,00	0,00	0,00	15,00
Mensalidade Associação	01/2018	20/01/2018	15,00	0,00	0,00	0,00	15,00
Mensalidade Associação	02/2018	20/02/2018	15,00	0,00	0,00	0,00	15,00
Mensalidade Associação	03/2018	20/03/2018	15,00	0,00	0,00	0,00	15,00
Mensalidade Associação	04/2018	20/04/2018	15,00	0,00	0,00	0,00	15,00
Mensalidade Associação	05/2018	20/05/2018	15,00	0,00	0,00	0,00	15,00
Mensalidade Associação	06/2018	20/06/2018	15,00	0,00	0,00	0,00	15,00
Mensalidade Associação	07/2018	20/07/2018	15,00	0,00	0,00	0,00	15,00
Mensalidade Associação	08/2018	20/08/2018	15,00	0,00	0,00	0,00	15,00
Mensalidade Associação	09/2018	20/09/2018	15,00	0,00	0,00	0,00	15,00
Mensalidade Associação	10/2018	20/10/2018	15,00	0,00	0,00	0,00	15,00
Mensalidade Associação	11/2018	20/11/2018	15,00	0,00	0,00	0,00	15,00
Mensalidade Associação	12/2018	20/12/2018	15,00	0,00	0,00	0,00	15,00
Mensalidade Associação	01/2019	20/01/2019	15,00	0,00	0,00	0,00	15,00
Mensalidade Associação	02/2019	20/02/2019	15,00	0,00	0,00	0,00	15,00
Mensalidade Associação	03/2019	20/03/2019	15,00	0,00	0,00	0,00	15,00
Mensalidade Associação	04/2019	20/04/2019	15,00	0,00	0,00	0,00	15,00
Mensalidade Associação	05/2019	20/05/2019	15,00	0,00	0,00	0,00	15,00
Mensalidade Associação	06/2019	20/06/2019	15,00	0,00	0,00	0,00	15,00
Mensalidade Associação	07/2019	20/07/2019	15,00	0,00	0,00	0,00	15,00
Mensalidade Associação	08/2019	20/08/2019	15,00	0,00	0,00	0,00	15,00
Mensalidade Associação	09/2019	20/09/2019	15,00	0,00	0,00	0,00	15,00
Mensalidade Associação	10/2019	20/10/2019	15,00	0,00	0,00	0,00	15,00
Mensalidade Associação	11/2019	20/11/2019	15,00	0,00	0,00	0,00	15,00
Mensalidade Associação	12/2019	20/12/2019	15,00	0,00	0,00	0,00	15,00
Total 'CAMOR/03':			525,00	0,00	0,00	0,00	525,00
CAMOR/07							
ÁLVARO DAGUILAR CARNEIRO JÚNIOR							
Mensalidade Associação ⁹	12/2019	20/12/2019	15,00	0,00	0,00	0,00	15,00

AMOB ASSOCIAÇÃO

Inadimplência até 31/12/2019 para contas emitidas, sub judice e baixadas

Mês: todos Unidade: todas Grupo/Classe: todas Cobrança: todas

Correção: não aplicada Multa: não aplicada Juros: não aplicados Data Base: 28/05/2020

Obs: Podem existir contas baixadas ou acordadas que se encontravam em aberto em 31/12/2019.

Unidade	Mês Ref	Vencimento	Valor	Juros	Multa	Correção	Proj. Rec.
Total CAMOR/07:			15,00	0,00	0,00	0,00	15,00
CAMOR/09							
MARIA DAS GRAÇAS A.L. VASCONCELOS							
Mensalidade Associação	12/2019	20/12/2019	15,00	0,00	0,00	0,00	15,00
Total CAMOR/09:			15,00	0,00	0,00	0,00	15,00
CAMOR/11							
ELIANE MARTINS							
Mensalidade Associação	12/2019	20/12/2019	15,00	0,00	0,00	0,00	15,00
Total CAMOR/11:			15,00	0,00	0,00	0,00	15,00
CAMOR/13							
SILVINO FAGUNDES BEDA							
Mensalidade Associação	12/2019	20/12/2019	15,00	0,00	0,00	0,00	15,00
Total CAMOR/13:			15,00	0,00	0,00	0,00	15,00
CAMOR/14							
ROMULO EDUARDO DE FREITAS CUNHA							
Mensalidade Associação	06/2019	20/06/2019	15,00	0,00	0,00	0,00	15,00
Mensalidade Associação	07/2019	20/07/2019	15,00	0,00	0,00	0,00	15,00
Mensalidade Associação	08/2019	20/08/2019	15,00	0,00	0,00	0,00	15,00
Mensalidade Associação	09/2019	20/09/2019	15,00	0,00	0,00	0,00	15,00
Mensalidade Associação	10/2019	20/10/2019	15,00	0,00	0,00	0,00	15,00
Mensalidade Associação	11/2019	20/11/2019	15,00	0,00	0,00	0,00	15,00
Mensalidade Associação	12/2019	20/12/2019	15,00	0,00	0,00	0,00	15,00
Total CAMOR/14:			105,00	0,00	0,00	0,00	105,00
CAMOR/15							
Emanuelle Monteiro Silva Dayrell							
Mensalidade Associação	12/2019	20/12/2019	15,00	0,00	0,00	0,00	15,00
Total CAMOR/15:			15,00	0,00	0,00	0,00	15,00
CAMOR/17							
JOSÉ RIBAMAR GOMES RODRIGUES							
Mensalidade Associação	05/2017	20/05/2017	15,00	0,00	0,00	0,00	15,00
Mensalidade Associação	12/2019	20/12/2019	15,00	0,00	0,00	0,00	15,00
Total CAMOR/17:			30,00	0,00	0,00	0,00	30,00
CAMOR/20							
LICIA MARIA MIGUEL MOURA							
Mensalidade Associação	11/2017	20/11/2017	15,00	0,00	0,00	0,00	15,00
Mensalidade Associação	12/2017	20/12/2017	15,00	0,00	0,00	0,00	15,00
Mensalidade Associação	02/2018	20/02/2018	15,00	0,00	0,00	0,00	15,00
Mensalidade Associação	05/2018	20/05/2018	15,00	0,00	0,00	0,00	15,00
Mensalidade Associação	06/2018	20/06/2018	15,00	0,00	0,00	0,00	15,00
Mensalidade Associação	07/2018	20/07/2018	15,00	0,00	0,00	0,00	15,00
Mensalidade Associação	08/2018	20/08/2018	15,00	0,00	0,00	0,00	15,00
Mensalidade Associação	10/2018	20/10/2018	15,00	0,00	0,00	0,00	15,00
Mensalidade Associação	11/2018	20/11/2018	15,00	0,00	0,00	0,00	15,00
Mensalidade Associação	12/2018	20/12/2018	15,00	0,00	0,00	0,00	15,00
Mensalidade Associação	01/2019	20/01/2019	15,00	0,00	0,00	0,00	15,00
Mensalidade Associação	02/2019	20/02/2019	15,00	0,00	0,00	0,00	15,00
Mensalidade Associação	03/2019	20/03/2019	15,00	0,00	0,00	0,00	15,00
Mensalidade Associação	04/2019	20/04/2019	15,00	0,00	0,00	0,00	15,00
Mensalidade Associação	05/2019	20/05/2019	15,00	0,00	0,00	0,00	15,00
Mensalidade Associação	07/2019	20/07/2019	15,00	0,00	0,00	0,00	15,00
Mensalidade Associação	08/2019	20/08/2019	15,00	0,00	0,00	0,00	15,00
Mensalidade Associação	11/2019	20/11/2019	15,00	0,00	0,00	0,00	15,00
Total CAMOR/20:			270,00	0,00	0,00	0,00	270,00
CAMOR/22							
Rafael Velazquez Vazquez							
Mensalidade Associação	08/2017	20/08/2017	15,00	0,00	0,00	0,00	15,00
Mensalidade Associação	09/2017	20/09/2017	15,00	0,00	0,00	0,00	15,00
Acordo Extra Judicial (03/36)	10/2017	10/10/2017	98,26	0,00	0,00	0,00	98,26
Mensalidade Associação	10/2017	20/10/2017	15,00	0,00	0,00	0,00	15,00
Acordo Extra Judicial (04/36)	11/2017	10/11/2017	98,26	0,00	0,00	0,00	98,26
Mensalidade Associação	11/2017	20/11/2017	15,00	0,00	0,00	0,00	15,00
Acordo Extra Judicial (05/36)	12/2017	10/12/2017	98,26	0,00	0,00	0,00	98,26
Mensalidade Associação	12/2017	20/12/2017	15,00	0,00	0,00	0,00	15,00
Mensalidade Associação	01/2018	20/01/2018	15,00	0,00	0,00	0,00	15,00
Acordo Extra Judicial (07/36)	02/2018	10/02/2018	217,11	0,00	0,00	0,00	217,11
Mensalidade Associação	02/2018	20/02/2018	15,00	0,00	0,00	0,00	15,00
Acordo Extra Judicial (08/36)	03/2018	10/03/2018	217,11	0,00	0,00	0,00	217,11
Mensalidade Associação	03/2018	20/03/2018	15,00	0,00	0,00	0,00	15,00
Acordo Extra Judicial (09/36)	04/2018	10/04/2018	217,11	0,00	0,00	0,00	217,11
Mensalidade Associação	04/2018	20/04/2018	15,00	0,00	0,00	0,00	15,00
Acordo Extra Judicial (10/36)	05/2018	10/05/2018	217,11	0,00	0,00	0,00	217,11
Mensalidade Associação	05/2018	20/05/2018	15,00	0,00	0,00	0,00	15,00

AMOB ASSOCIAÇÃO

Inadimplência até 31/12/2019 para contas emitidas, sub judice² e baixadas³

Mês: todos Unidade: todas Grupo/Classe: todas Cobrança: todas

Correção: não aplicada Multa: não aplicada Juros: não aplicados Data Base: 28/05/2020

Obs: Podem existir contas baixadas ou acordadas que se encontravam em aberto em 31/12/2019.

Unidade	Mês Ref	Vencimento	Valor	Juros	Multa	Correção	Proj. Rec.
Acordo Extra Judicial (11/36)	06/2018	10/06/2018	217,11	0,00	0,00	0,00	217,11
Mensalidade Associação	06/2018	20/06/2018	15,00	0,00	0,00	0,00	15,00
Acordo Extra Judicial (12/36)	07/2018	10/07/2018	217,11	0,00	0,00	0,00	217,11
Mensalidade Associação	07/2018	20/07/2018	15,00	0,00	0,00	0,00	15,00
Acordo Extra Judicial (13/36)	08/2018	10/08/2018	217,11	0,00	0,00	0,00	217,11
Mensalidade Associação	08/2018	20/08/2018	15,00	0,00	0,00	0,00	15,00
Acordo Extra Judicial (14/36)	09/2018	10/09/2018	217,11	0,00	0,00	0,00	217,11
Mensalidade Associação	09/2018	20/09/2018	15,00	0,00	0,00	0,00	15,00
Acordo Extra Judicial (15/36)	10/2018	10/10/2018	217,11	0,00	0,00	0,00	217,11
Mensalidade Associação	10/2018	20/10/2018	15,00	0,00	0,00	0,00	15,00
Acordo Extra Judicial (16/36)	11/2018	10/11/2018	217,11	0,00	0,00	0,00	217,11
Mensalidade Associação	11/2018	20/11/2018	15,00	0,00	0,00	0,00	15,00
Acordo Extra Judicial (17/36)	12/2018	10/12/2018	217,11	0,00	0,00	0,00	217,11
Mensalidade Associação	12/2018	20/12/2018	15,00	0,00	0,00	0,00	15,00
Acordo Extra Judicial (18/36)	01/2019	10/01/2019	217,11	0,00	0,00	0,00	217,11
Mensalidade Associação	01/2019	20/01/2019	15,00	0,00	0,00	0,00	15,00
Acordo Extra Judicial (19/36)	02/2019	10/02/2019	217,11	0,00	0,00	0,00	217,11
Mensalidade Associação	02/2019	20/02/2019	15,00	0,00	0,00	0,00	15,00
Acordo Extra Judicial (20/36)	03/2019	10/03/2019	217,11	0,00	0,00	0,00	217,11
Mensalidade Associação	03/2019	20/03/2019	15,00	0,00	0,00	0,00	15,00
Acordo Extra Judicial (21/36)	04/2019	10/04/2019	217,11	0,00	0,00	0,00	217,11
Mensalidade Associação	04/2019	20/04/2019	15,00	0,00	0,00	0,00	15,00
Acordo Extra Judicial (22/36)	05/2019	10/05/2019	217,11	0,00	0,00	0,00	217,11
Mensalidade Associação	05/2019	20/05/2019	15,00	0,00	0,00	0,00	15,00
Acordo Extra Judicial (23/36)	06/2019	10/06/2019	217,11	0,00	0,00	0,00	217,11
Mensalidade Associação	06/2019	20/06/2019	15,00	0,00	0,00	0,00	15,00
Acordo Extra Judicial (24/36)	07/2019	10/07/2019	217,11	0,00	0,00	0,00	217,11
Mensalidade Associação	07/2019	20/07/2019	15,00	0,00	0,00	0,00	15,00
Acordo Extra Judicial (25/36)	08/2019	10/08/2019	217,11	0,00	0,00	0,00	217,11
Mensalidade Associação	08/2019	20/08/2019	15,00	0,00	0,00	0,00	15,00
Acordo Extra Judicial (26/36)	09/2019	10/09/2019	217,11	0,00	0,00	0,00	217,11
Acordo Extra Judicial (27/36)	10/2019	10/10/2019	217,11	0,00	0,00	0,00	217,11
Mensalidade Associação	10/2019	20/10/2019	15,00	0,00	0,00	0,00	15,00
Acordo Extra Judicial (28/36)	11/2019	10/11/2019	217,11	0,00	0,00	0,00	217,11
Mensalidade Associação	11/2019	20/11/2019	15,00	0,00	0,00	0,00	15,00
Acordo Extra Judicial (29/36)	12/2019	10/12/2019	217,11	0,00	0,00	0,00	217,11
Mensalidade Associação	12/2019	20/12/2019	15,00	0,00	0,00	0,00	15,00
Total 'CAMOR/22':			5.708,31	0,00	0,00	0,00	5.708,31
CAMOR/30							
SAMANTA DAHER LOPES DA C.CAMPELO							
Mensalidade Associação	02/2018	20/02/2018	15,00	0,00	0,00	0,00	15,00
Mensalidade Associação	03/2018	20/03/2018	15,00	0,00	0,00	0,00	15,00
Mensalidade Associação	04/2018	20/04/2018	15,00	0,00	0,00	0,00	15,00
Mensalidade Associação	05/2018	20/05/2018	15,00	0,00	0,00	0,00	15,00
Mensalidade Associação	06/2018	20/06/2018	15,00	0,00	0,00	0,00	15,00
Mensalidade Associação	07/2018	20/07/2018	15,00	0,00	0,00	0,00	15,00
Mensalidade Associação	08/2018	20/08/2018	15,00	0,00	0,00	0,00	15,00
Mensalidade Associação	09/2018	20/09/2018	15,00	0,00	0,00	0,00	15,00
Mensalidade Associação	10/2018	20/10/2018	15,00	0,00	0,00	0,00	15,00
Mensalidade Associação	11/2018	20/11/2018	15,00	0,00	0,00	0,00	15,00
Mensalidade Associação	12/2018	20/12/2018	15,00	0,00	0,00	0,00	15,00
Mensalidade Associação	01/2019	20/01/2019	15,00	0,00	0,00	0,00	15,00
Mensalidade Associação	02/2019	20/02/2019	15,00	0,00	0,00	0,00	15,00
Mensalidade Associação	03/2019	20/03/2019	15,00	0,00	0,00	0,00	15,00
Mensalidade Associação	04/2019	20/04/2019	15,00	0,00	0,00	0,00	15,00
Mensalidade Associação	05/2019	20/05/2019	15,00	0,00	0,00	0,00	15,00
Mensalidade Associação	06/2019	20/06/2019	15,00	0,00	0,00	0,00	15,00
Mensalidade Associação	07/2019	20/07/2019	15,00	0,00	0,00	0,00	15,00
Mensalidade Associação	08/2019	20/08/2019	15,00	0,00	0,00	0,00	15,00
Mensalidade Associação	09/2019	20/09/2019	15,00	0,00	0,00	0,00	15,00
Mensalidade Associação	10/2019	20/10/2019	15,00	0,00	0,00	0,00	15,00
Mensalidade Associação	11/2019	20/11/2019	15,00	0,00	0,00	0,00	15,00
Mensalidade Associação	12/2019	20/12/2019	15,00	0,00	0,00	0,00	15,00
Total 'CAMOR/30':			345,00	0,00	0,00	0,00	345,00
CAMOR/36							
SUSANA MARTINEZ MARTINEZ							
Mensalidade Associação	03/2018	28/03/2018	15,00	0,00	0,00	0,00	15,00
Total 'CAMOR/36':			15,00	0,00	0,00	0,00	15,00
CAZUL/02							
MARCOS LUIZ MOREIRA MARQUES							
Mensalidade Associação	07/2019	20/07/2019	15,00	0,00	0,00	0,00	15,00
Mensalidade Associação*	12/2019	20/12/2019	15,00	0,00	0,00	0,00	15,00
Total 'CAZUL/02':			30,00	0,00	0,00	0,00	30,00

AMOB ASSOCIAÇÃO

Inadimplência até 31/12/2019 para contas emitidas, sub judice² e baixadas³

Mês: todos Unidade: todas Grupo/Classe: todas Cobrança: todas

Correção: não aplicada Multa: não aplicada Juros: não aplicados Data Base: 28/05/2020

Obs: Podem existir contas baixadas ou acordadas que se encontravam em aberto em 31/12/2019.

Unidade	Mês Ref	Vencimento	Valor	Juros	Multa	Correção	Proj. Rec.
CAZUL/03							
Bruno Vieira Zanari							
Mensalidade Associação	11/2017	20/11/2017	15,00	0,00	0,00	0,00	15,00
Mensalidade Associação	06/2018	20/06/2018	15,00	0,00	0,00	0,00	15,00
Mensalidade Associação	09/2018	20/09/2018	15,00	0,00	0,00	0,00	15,00
Mensalidade Associação	12/2018	20/12/2018	15,00	0,00	0,00	0,00	15,00
Total 'CAZUL/03':			60,00	0,00	0,00	0,00	60,00
CAZUL/05							
JÚLIO CEZAR BATISTA							
Mensalidade Associação	09/2016	20/09/2016	15,00	0,00	0,00	0,00	15,00
Taxa Ordinária	09/2016	20/09/2016	40,00	0,00	0,00	0,00	40,00
Mensalidade Associação	10/2016	20/10/2016	15,00	0,00	0,00	0,00	15,00
Taxa Ordinária	10/2016	20/10/2016	40,00	0,00	0,00	0,00	40,00
Ressarcimento	11/2016	20/11/2016	6,75	0,00	0,00	0,00	6,75
Mensalidade Associação	11/2016	20/11/2016	15,00	0,00	0,00	0,00	15,00
Taxa Ordinária	11/2016	20/11/2016	42,25	0,00	0,00	0,00	42,25
Mensalidade Associação	12/2016	20/12/2016	15,00	0,00	0,00	0,00	15,00
Taxa Ordinária	12/2016	20/12/2016	42,25	0,00	0,00	0,00	42,25
Mensalidade Associação	01/2017	20/01/2017	15,00	0,00	0,00	0,00	15,00
Mensalidade Associação	02/2017	20/02/2017	15,00	0,00	0,00	0,00	15,00
Mensalidade Associação	03/2017	20/03/2017	15,00	0,00	0,00	0,00	15,00
Mensalidade Associação	04/2017	20/04/2017	15,00	0,00	0,00	0,00	15,00
Mensalidade Associação	05/2017	20/05/2017	15,00	0,00	0,00	0,00	15,00
Mensalidade Associação	06/2017	20/06/2017	15,00	0,00	0,00	0,00	15,00
Mensalidade Associação	07/2017	20/07/2017	15,00	0,00	0,00	0,00	15,00
Mensalidade Associação	08/2017	20/08/2017	15,00	0,00	0,00	0,00	15,00
Mensalidade Associação	09/2017	20/09/2017	15,00	0,00	0,00	0,00	15,00
Mensalidade Associação	10/2017	20/10/2017	15,00	0,00	0,00	0,00	15,00
Mensalidade Associação	11/2017	20/11/2017	15,00	0,00	0,00	0,00	15,00
Mensalidade Associação	12/2017	20/12/2017	15,00	0,00	0,00	0,00	15,00
Mensalidade Associação	01/2018	20/01/2018	15,00	0,00	0,00	0,00	15,00
Mensalidade Associação	02/2018	20/02/2018	15,00	0,00	0,00	0,00	15,00
Mensalidade Associação	03/2018	20/03/2018	15,00	0,00	0,00	0,00	15,00
Mensalidade Associação	04/2018	20/04/2018	15,00	0,00	0,00	0,00	15,00
Mensalidade Associação	05/2018	20/05/2018	15,00	0,00	0,00	0,00	15,00
Mensalidade Associação	06/2018	20/06/2018	15,00	0,00	0,00	0,00	15,00
Mensalidade Associação	07/2018	20/07/2018	15,00	0,00	0,00	0,00	15,00
Mensalidade Associação	08/2018	20/08/2018	15,00	0,00	0,00	0,00	15,00
Mensalidade Associação	09/2018	20/09/2018	15,00	0,00	0,00	0,00	15,00
Mensalidade Associação	10/2018	20/10/2018	15,00	0,00	0,00	0,00	15,00
Mensalidade Associação	11/2018	20/11/2018	15,00	0,00	0,00	0,00	15,00
Mensalidade Associação	12/2018	20/12/2018	15,00	0,00	0,00	0,00	15,00
Mensalidade Associação	01/2019	20/01/2019	15,00	0,00	0,00	0,00	15,00
Mensalidade Associação	02/2019	20/02/2019	15,00	0,00	0,00	0,00	15,00
Mensalidade Associação	03/2019	20/03/2019	15,00	0,00	0,00	0,00	15,00
Mensalidade Associação	04/2019	20/04/2019	15,00	0,00	0,00	0,00	15,00
Mensalidade Associação	05/2019	20/05/2019	15,00	0,00	0,00	0,00	15,00
Mensalidade Associação	06/2019	20/06/2019	15,00	0,00	0,00	0,00	15,00
Mensalidade Associação	07/2019	20/07/2019	15,00	0,00	0,00	0,00	15,00
Mensalidade Associação	08/2019	20/08/2019	15,00	0,00	0,00	0,00	15,00
Mensalidade Associação	09/2019	20/09/2019	15,00	0,00	0,00	0,00	15,00
Mensalidade Associação	10/2019	20/10/2019	15,00	0,00	0,00	0,00	15,00
Mensalidade Associação	11/2019	20/11/2019	15,00	0,00	0,00	0,00	15,00
Mensalidade Associação	12/2019	20/12/2019	15,00	0,00	0,00	0,00	15,00
Total 'CAZUL/05':			771,25	0,00	0,00	0,00	771,25
CESPE/02							
ROGERIO PECCI FILHO							
Mensalidade Associação	01/2018	20/01/2018	15,00	0,00	0,00	0,00	15,00
Total 'CESPE/02':			15,00	0,00	0,00	0,00	15,00
CESPE/03							
ENGETECH ENGENHARIA E CONSTRUÇÕES							
Tx. Assoc. + Tx. Invest.	06/2016	30/05/2016	130,00	0,00	0,00	0,00	130,00
Mensalidade Associação	08/2016	30/08/2016	15,00	0,00	0,00	0,00	15,00
Taxa Ordinária	08/2016	30/08/2016	40,00	0,00	0,00	0,00	40,00
Mensalidade Associação	09/2016	30/09/2016	15,00	0,00	0,00	0,00	15,00
Acordo	09/2016	30/09/2016	33,85	0,00	0,00	0,00	33,85
Taxa Ordinária	09/2016	30/09/2016	40,00	0,00	0,00	0,00	40,00
Mensalidade Associação	12/2016	30/12/2016	15,00	0,00	0,00	0,00	15,00
Acordo	12/2016	30/12/2016	33,85	0,00	0,00	0,00	33,85
Taxa Ordinária	12/2016	30/12/2016	42,25	0,00	0,00	0,00	42,25
Acordo	01/2017	30/01/2017	33,85	0,00	0,00	0,00	33,85
Acordo	02/2017	28/02/2017	33,85	0,00	0,00	0,00	33,85
Acordo	03/2017	30/03/2017	33,85	0,00	0,00	0,00	33,85

AMOB ASSOCIAÇÃO

Inadimplência até 31/12/2019 para contas emitidas, sub judice² e baixadas³

Mês: todos Unidade: todas Grupo/Classe: todas Cobrança: todas

Correção: não aplicada Multa: não aplicada Juros: não aplicados Data Base: 28/05/2020

Obs: Podem existir contas baixadas ou acordadas que se encontravam em aberto em 31/12/2019.

Unidade	Mês Ref	Vencimento	Valor	Juros	Multa	Correção	Proj. Rec.
Mensalidade Associação	06/2017	30/06/2017	15,00	0,00	0,00	0,00	15,00
Mensalidade Associação	11/2017	30/11/2017	15,00	0,00	0,00	0,00	15,00
Mensalidade Associação	12/2017	30/12/2017	15,00	0,00	0,00	0,00	15,00
Mensalidade Associação	05/2018	28/05/2018	15,00	0,00	0,00	0,00	15,00
Mensalidade Associação	06/2018	30/06/2018	15,00	0,00	0,00	0,00	15,00
Mensalidade Associação	12/2019	30/12/2019	15,00	0,00	0,00	0,00	15,00
Total 'CESPE/03':			556,50	0,00	0,00	0,00	556,50
CESPE/04							
NATSUKO CINAGAVA SATO							
Acordo (01/01)	08/2017	03/08/2017	34,21	0,00	0,00	0,00	34,21
Mensalidade Associação ²	12/2019	20/12/2019	15,00	0,00	0,00	0,00	15,00
Total 'CESPE/04':			49,21	0,00	0,00	0,00	49,21
CESPE/06							
RENATA MONTENEGRO SILVA							
Mensalidade Associação ²	12/2019	20/12/2019	15,00	0,00	0,00	0,00	15,00
Total 'CESPE/06':			15,00	0,00	0,00	0,00	15,00
CESPE/08							
ROSANA MARIA ANDRADE MACHADO							
Mensalidade Associação ²	12/2019	20/12/2019	15,00	0,00	0,00	0,00	15,00
Total 'CESPE/08':			15,00	0,00	0,00	0,00	15,00
CESPE/09							
MARLUCE FREIRE LIMA DE ARAUJO							
Tx. Assoc. + Tx. Invest.	06/2016	30/06/2016	130,00	0,00	0,00	0,00	130,00
Multa Convenção	08/2016	30/08/2016	407,84	0,00	0,00	0,00	407,84
Mensalidade Associação	09/2016	30/09/2016	15,00	0,00	0,00	0,00	15,00
Taxa Ordinária	09/2016	30/09/2016	40,00	0,00	0,00	0,00	40,00
Mensalidade Associação	10/2016	30/10/2016	15,00	0,00	0,00	0,00	15,00
Taxa Ordinária	10/2016	30/10/2016	40,00	0,00	0,00	0,00	40,00
Ressarcimento	11/2016	30/11/2016	6,75	0,00	0,00	0,00	6,75
Mensalidade Associação	11/2016	30/11/2016	15,00	0,00	0,00	0,00	15,00
Taxa Ordinária	11/2016	30/11/2016	42,25	0,00	0,00	0,00	42,25
Ressarcimento	12/2016	30/12/2016	10,60	0,00	0,00	0,00	10,60
Mensalidade Associação	12/2016	30/12/2016	15,00	0,00	0,00	0,00	15,00
Taxa Ordinária	12/2016	30/12/2016	42,25	0,00	0,00	0,00	42,25
Mensalidade Associação	01/2017	30/01/2017	15,00	0,00	0,00	0,00	15,00
Mensalidade Associação	03/2017	28/03/2017	15,00	0,00	0,00	0,00	15,00
Mensalidade Associação	04/2017	30/04/2017	15,00	0,00	0,00	0,00	15,00
Mensalidade Associação	05/2017	30/05/2017	15,00	0,00	0,00	0,00	15,00
Mensalidade Associação	06/2017	30/06/2017	15,00	0,00	0,00	0,00	15,00
Mensalidade Associação	07/2017	30/07/2017	15,00	0,00	0,00	0,00	15,00
Mensalidade Associação	08/2017	30/08/2017	15,00	0,00	0,00	0,00	15,00
Mensalidade Associação	09/2017	30/09/2017	15,00	0,00	0,00	0,00	15,00
Mensalidade Associação	10/2017	30/10/2017	15,00	0,00	0,00	0,00	15,00
Mensalidade Associação	11/2017	30/11/2017	15,00	0,00	0,00	0,00	15,00
Mensalidade Associação	12/2017	30/12/2017	15,00	0,00	0,00	0,00	15,00
Mensalidade Associação	01/2018	30/01/2018	15,00	0,00	0,00	0,00	15,00
Mensalidade Associação	02/2018	28/02/2018	15,00	0,00	0,00	0,00	15,00
Mensalidade Associação	03/2018	28/03/2018	15,00	0,00	0,00	0,00	15,00
Mensalidade Associação	04/2018	28/04/2018	15,00	0,00	0,00	0,00	15,00
Mensalidade Associação	05/2018	28/05/2018	15,00	0,00	0,00	0,00	15,00
Mensalidade Associação	06/2018	30/06/2018	15,00	0,00	0,00	0,00	15,00
Mensalidade Associação	07/2018	30/07/2018	15,00	0,00	0,00	0,00	15,00
Mensalidade Associação	08/2018	30/08/2018	15,00	0,00	0,00	0,00	15,00
Mensalidade Associação	09/2018	30/09/2018	15,00	0,00	0,00	0,00	15,00
Mensalidade Associação	10/2018	30/10/2018	15,00	0,00	0,00	0,00	15,00
Mensalidade Associação	11/2018	30/11/2018	15,00	0,00	0,00	0,00	15,00
Mensalidade Associação	12/2018	30/12/2018	15,00	0,00	0,00	0,00	15,00
Mensalidade Associação	01/2019	30/01/2019	15,00	0,00	0,00	0,00	15,00
Mensalidade Associação	02/2019	28/02/2019	15,00	0,00	0,00	0,00	15,00
Mensalidade Associação	03/2019	28/03/2019	15,00	0,00	0,00	0,00	15,00
Mensalidade Associação	04/2019	28/04/2019	15,00	0,00	0,00	0,00	15,00
Mensalidade Associação	05/2019	30/05/2019	15,00	0,00	0,00	0,00	15,00
Mensalidade Associação	06/2019	30/06/2019	15,00	0,00	0,00	0,00	15,00
Mensalidade Associação	07/2019	30/07/2019	15,00	0,00	0,00	0,00	15,00
Mensalidade Associação	08/2019	30/08/2019	15,00	0,00	0,00	0,00	15,00
Mensalidade Associação	09/2019	30/09/2019	15,00	0,00	0,00	0,00	15,00
Mensalidade Associação	10/2019	30/10/2019	15,00	0,00	0,00	0,00	15,00
Mensalidade Associação	11/2019	30/11/2019	15,00	0,00	0,00	0,00	15,00
Mensalidade Associação	12/2019	30/12/2019	15,00	0,00	0,00	0,00	15,00
Total 'CESPE/09':			1.304,69	0,00	0,00	0,00	1.304,69
CESPE/10							
JOÃO VIANNEY CAVALCANTI NUTO							
Mensalidade Associação ²	12/2019	20/12/2019	15,00	0,00	0,00	0,00	15,00

AMOB ASSOCIAÇÃO

Inadimplência até 31/12/2019 para contas emitidas, sub judice² e baixadas³

Mês: todos Unidade: todas Grupo/Classe: todas Cobrança: todas

Correção: não aplicada Multa: não aplicada Juros: não aplicados Data Base: 28/05/2020

Obs: Podem existir contas baixadas ou acordadas que se encontravam em aberto em 31/12/2019.

Unidade	Mês Ref	Vencimento	Valor	Juros	Multa	Correção	Proj. Rec.
Total 'CESPE/10':			15,00	0,00	0,00	0,00	15,00
CESPE/11 VALTER COELHO DE SA Mensalidade Associação ³	12/2019	20/12/2019	15,00	0,00	0,00	0,00	15,00
Total 'CESPE/11':			15,00	0,00	0,00	0,00	15,00
CESPE/12 Rafaela Monique Dutra Geeverghese Acordo (01/01)	09/2019	11/09/2019	154,88	0,00	0,00	0,00	154,88
Total 'CESPE/12':			154,88	0,00	0,00	0,00	154,88
CESPE/13 MARISALVO DA SILVA Mensalidade Associação ³	12/2019	20/12/2019	15,00	0,00	0,00	0,00	15,00
Total 'CESPE/13':			15,00	0,00	0,00	0,00	15,00
CESPE/17 ROSÂNGELA MARIA DE ANDRADE Mensalidade Associação	06/2017	20/06/2017	15,00	0,00	0,00	0,00	15,00
Mensalidade Associação	07/2017	20/07/2017	15,00	0,00	0,00	0,00	15,00
Mensalidade Associação	08/2017	20/08/2017	15,00	0,00	0,00	0,00	15,00
Mensalidade Associação	09/2017	20/09/2017	15,00	0,00	0,00	0,00	15,00
Mensalidade Associação	10/2017	20/10/2017	15,00	0,00	0,00	0,00	15,00
Mensalidade Associação	11/2017	20/11/2017	15,00	0,00	0,00	0,00	15,00
Mensalidade Associação	12/2017	20/12/2017	15,00	0,00	0,00	0,00	15,00
Mensalidade Associação	01/2018	20/01/2018	15,00	0,00	0,00	0,00	15,00
Mensalidade Associação	02/2018	20/02/2018	15,00	0,00	0,00	0,00	15,00
Mensalidade Associação	03/2018	20/03/2018	15,00	0,00	0,00	0,00	15,00
Mensalidade Associação	04/2018	20/04/2018	15,00	0,00	0,00	0,00	15,00
Mensalidade Associação	05/2018	20/05/2018	15,00	0,00	0,00	0,00	15,00
Mensalidade Associação	06/2018	20/06/2018	15,00	0,00	0,00	0,00	15,00
Mensalidade Associação	07/2018	20/07/2018	15,00	0,00	0,00	0,00	15,00
Mensalidade Associação	08/2018	20/08/2018	15,00	0,00	0,00	0,00	15,00
Mensalidade Associação	09/2018	20/09/2018	15,00	0,00	0,00	0,00	15,00
Mensalidade Associação	10/2018	20/10/2018	15,00	0,00	0,00	0,00	15,00
Mensalidade Associação	11/2018	20/11/2018	15,00	0,00	0,00	0,00	15,00
Mensalidade Associação	12/2018	20/12/2018	15,00	0,00	0,00	0,00	15,00
Mensalidade Associação	01/2019	20/01/2019	15,00	0,00	0,00	0,00	15,00
Mensalidade Associação	04/2019	20/04/2019	15,00	0,00	0,00	0,00	15,00
Mensalidade Associação	05/2019	20/05/2019	15,00	0,00	0,00	0,00	15,00
Mensalidade Associação	07/2019	20/07/2019	15,00	0,00	0,00	0,00	15,00
Mensalidade Associação	08/2019	20/08/2019	15,00	0,00	0,00	0,00	15,00
Mensalidade Associação	09/2019	20/09/2019	15,00	0,00	0,00	0,00	15,00
Mensalidade Associação	10/2019	20/10/2019	15,00	0,00	0,00	0,00	15,00
Mensalidade Associação	11/2019	20/11/2019	15,00	0,00	0,00	0,00	15,00
Mensalidade Associação	12/2019	20/12/2019	15,00	0,00	0,00	0,00	15,00
Total 'CESPE/17':			405,00	0,00	0,00	0,00	405,00
CESPE/19 BEATRIZ ÁLVARES ANDRADE Mensalidade Associação ³	12/2019	20/12/2019	15,00	0,00	0,00	0,00	15,00
Total 'CESPE/19':			15,00	0,00	0,00	0,00	15,00
CESPE/20 FERNANDO CARDOSO LINO DOS SANTOS Mensalidade Associação	01/2017	20/01/2017	15,00	0,00	0,00	0,00	15,00
Mensalidade Associação	02/2017	20/02/2017	15,00	0,00	0,00	0,00	15,00
Mensalidade Associação	03/2017	20/03/2017	15,00	0,00	0,00	0,00	15,00
Mensalidade Associação	05/2017	20/05/2017	15,00	0,00	0,00	0,00	15,00
Mensalidade Associação	06/2017	20/06/2017	15,00	0,00	0,00	0,00	15,00
Mensalidade Associação	07/2017	20/07/2017	15,00	0,00	0,00	0,00	15,00
Mensalidade Associação	08/2017	20/08/2017	15,00	0,00	0,00	0,00	15,00
Mensalidade Associação	09/2017	20/09/2017	15,00	0,00	0,00	0,00	15,00
Mensalidade Associação	10/2017	20/10/2017	15,00	0,00	0,00	0,00	15,00
Mensalidade Associação	11/2017	20/11/2017	15,00	0,00	0,00	0,00	15,00
Mensalidade Associação	12/2017	20/12/2017	15,00	0,00	0,00	0,00	15,00
Mensalidade Associação	01/2018	20/01/2018	15,00	0,00	0,00	0,00	15,00
Mensalidade Associação	02/2018	20/02/2018	15,00	0,00	0,00	0,00	15,00
Mensalidade Associação	03/2018	20/03/2018	15,00	0,00	0,00	0,00	15,00
Mensalidade Associação	04/2018	20/04/2018	15,00	0,00	0,00	0,00	15,00
Mensalidade Associação	05/2018	20/05/2018	15,00	0,00	0,00	0,00	15,00
Mensalidade Associação	06/2018	20/06/2018	15,00	0,00	0,00	0,00	15,00
Mensalidade Associação	07/2018	20/07/2018	15,00	0,00	0,00	0,00	15,00
Mensalidade Associação	08/2018	20/08/2018	15,00	0,00	0,00	0,00	15,00
Mensalidade Associação	09/2018	20/09/2018	15,00	0,00	0,00	0,00	15,00
Mensalidade Associação	10/2018	20/10/2018	15,00	0,00	0,00	0,00	15,00
Mensalidade Associação	11/2018	20/11/2018	15,00	0,00	0,00	0,00	15,00
Mensalidade Associação	12/2018	20/12/2018	15,00	0,00	0,00	0,00	15,00
Mensalidade Associação	01/2019	20/01/2019	15,00	0,00	0,00	0,00	15,00

AMOB ASSOCIAÇÃO

Inadimplência até 31/12/2019 para contas emitidas, sub judice² e baixadas²

Mês: todos Unidade: todas Grupo/Classe: todas Cobrança: todas

Correção: não aplicada Multa: não aplicada Juros: não aplicados Data Base: 28/05/2020

Obs: Podem existir contas baixadas ou acordadas que se encontravam em aberto em 31/12/2019.

Unidade	Mês Ref	Vencimento	Valor	Juros	Multa	Correção	Proj. Rec.
Mensalidade Associação	02/2019	20/02/2019	15,00	0,00	0,00	0,00	15,00
Mensalidade Associação	03/2019	20/03/2019	15,00	0,00	0,00	0,00	15,00
Mensalidade Associação	04/2019	20/04/2019	15,00	0,00	0,00	0,00	15,00
Mensalidade Associação	05/2019	20/05/2019	15,00	0,00	0,00	0,00	15,00
Mensalidade Associação	06/2019	20/06/2019	15,00	0,00	0,00	0,00	15,00
Mensalidade Associação	07/2019	20/07/2019	15,00	0,00	0,00	0,00	15,00
Mensalidade Associação	08/2019	20/08/2019	15,00	0,00	0,00	0,00	15,00
Mensalidade Associação	09/2019	20/09/2019	15,00	0,00	0,00	0,00	15,00
Mensalidade Associação	10/2019	20/10/2019	15,00	0,00	0,00	0,00	15,00
Mensalidade Associação	11/2019	20/11/2019	15,00	0,00	0,00	0,00	15,00
Mensalidade Associação	12/2019	20/12/2019	15,00	0,00	0,00	0,00	15,00
Total 'CESPE/20':			525,00	0,00	0,00	0,00	525,00
CESPE/21							
LUCIA HELENA BUENO DA FONSECA							
Mensalidade Associação	07/2017	20/07/2017	15,00	0,00	0,00	0,00	15,00
Total 'CESPE/21':			15,00	0,00	0,00	0,00	15,00
CESPE/22							
MARGARIDA PERCY							
Acordo (01/36) ²	07/2017	30/07/2017	62,03	0,00	0,00	0,00	62,03
Mensalidade Associação ²	10/2017	30/10/2017	15,00	0,00	0,00	0,00	15,00
Acordo ²	10/2017	30/10/2017	50,30	0,00	0,00	0,00	50,30
Acordo (04/36) ²	10/2017	30/10/2017	62,03	0,00	0,00	0,00	62,03
Mensalidade Associação ²	01/2018	30/01/2018	15,00	0,00	0,00	0,00	15,00
Acordo (07/36) ²	01/2018	30/01/2018	62,03	0,00	0,00	0,00	62,03
Mensalidade Associação ²	02/2018	28/02/2018	15,00	0,00	0,00	0,00	15,00
Acordo (08/36) ²	02/2018	28/02/2018	62,03	0,00	0,00	0,00	62,03
Mensalidade Associação ²	03/2018	28/03/2018	15,00	0,00	0,00	0,00	15,00
Acordo (09/36) ²	03/2018	30/03/2018	62,03	0,00	0,00	0,00	62,03
Mensalidade Associação ²	04/2018	28/04/2018	15,00	0,00	0,00	0,00	15,00
Acordo (10/36) ²	04/2018	30/04/2018	62,03	0,00	0,00	0,00	62,03
Mensalidade Associação ²	05/2018	28/05/2018	15,00	0,00	0,00	0,00	15,00
Acordo (11/36) ²	05/2018	30/05/2018	62,03	0,00	0,00	0,00	62,03
Mensalidade Associação ²	06/2018	30/06/2018	15,00	0,00	0,00	0,00	15,00
Acordo (12/36) ²	06/2018	30/06/2018	62,03	0,00	0,00	0,00	62,03
Acordo (13/36) ²	07/2018	30/07/2018	62,03	0,00	0,00	0,00	62,03
Acordo (14/36) ²	08/2018	30/08/2018	62,03	0,00	0,00	0,00	62,03
Acordo (15/36)	09/2018	30/09/2018	62,03	0,00	0,00	0,00	62,03
Acordo (16/36)	10/2018	30/10/2018	62,03	0,00	0,00	0,00	62,03
Acordo (17/36)	11/2018	30/11/2018	62,03	0,00	0,00	0,00	62,03
Acordo (18/36)	12/2018	30/12/2018	62,03	0,00	0,00	0,00	62,03
Acordo (19/36)	01/2019	30/01/2019	62,03	0,00	0,00	0,00	62,03
Acordo (20/36)	02/2019	28/02/2019	62,03	0,00	0,00	0,00	62,03
Acordo (21/36)	03/2019	30/03/2019	62,03	0,00	0,00	0,00	62,03
Acordo (22/36)	04/2019	30/04/2019	62,03	0,00	0,00	0,00	62,03
Acordo (23/36)	05/2019	30/05/2019	62,03	0,00	0,00	0,00	62,03
Acordo (24/36)	06/2019	30/06/2019	62,03	0,00	0,00	0,00	62,03
Acordo (25/36)	07/2019	30/07/2019	62,03	0,00	0,00	0,00	62,03
Acordo (26/36)	08/2019	30/08/2019	62,03	0,00	0,00	0,00	62,03
Acordo (27/36)	09/2019	30/09/2019	62,03	0,00	0,00	0,00	62,03
Acordo (28/36)	10/2019	30/10/2019	62,03	0,00	0,00	0,00	62,03
Acordo (29/36)	11/2019	30/11/2019	62,03	0,00	0,00	0,00	62,03
Acordo (30/36)	12/2019	30/12/2019	62,03	0,00	0,00	0,00	62,03
Total 'CESPE/22':			1.768,08	0,00	0,00	0,00	1.768,08
CESPE/23							
Carlos Eduardo Borda de Abranches							
Mensalidade Associação	10/2017	20/10/2017	15,00	0,00	0,00	0,00	15,00
Mensalidade Associação	10/2017	20/10/2017	15,00	0,00	0,00	0,00	15,00
Mensalidade Associação	10/2017	20/10/2017	15,00	0,00	0,00	0,00	15,00
Mensalidade Associação	11/2017	20/11/2017	15,00	0,00	0,00	0,00	15,00
Mensalidade Associação	12/2017	20/12/2017	15,00	0,00	0,00	0,00	15,00
Mensalidade Associação	01/2018	20/01/2018	15,00	0,00	0,00	0,00	15,00
Mensalidade Associação	02/2018	20/02/2018	15,00	0,00	0,00	0,00	15,00
Mensalidade Associação	03/2018	20/03/2018	15,00	0,00	0,00	0,00	15,00
Mensalidade Associação	04/2018	20/04/2018	15,00	0,00	0,00	0,00	15,00
Mensalidade Associação	05/2018	20/05/2018	15,00	0,00	0,00	0,00	15,00
Mensalidade Associação	06/2018	20/06/2018	15,00	0,00	0,00	0,00	15,00
Mensalidade Associação	07/2018	20/07/2018	15,00	0,00	0,00	0,00	15,00
Mensalidade Associação	08/2018	20/08/2018	15,00	0,00	0,00	0,00	15,00
Mensalidade Associação	09/2018	20/09/2018	15,00	0,00	0,00	0,00	15,00
Mensalidade Associação	10/2018	20/10/2018	15,00	0,00	0,00	0,00	15,00
Mensalidade Associação	11/2018	20/11/2018	15,00	0,00	0,00	0,00	15,00
Mensalidade Associação	12/2018	20/12/2018	15,00	0,00	0,00	0,00	15,00
Mensalidade Associação	01/2019	20/01/2019	15,00	0,00	0,00	0,00	15,00

AMOB ASSOCIAÇÃO

Inadimplência até 31/12/2019 para contas emitidas, sub judice² e baixadas³

Mês: todos Unidade: todas Grupo/Classe: todas Cobrança: todas

Correção: não aplicada Multa: não aplicada Juros: não aplicados Data Base: 28/05/2020

Obs: Podem existir contas baixadas ou acordadas que se encontravam em aberto em 31/12/2019.

Unidade	Mês Ref	Vencimento	Valor	Juros	Multa	Correção	Proj. Rec.
Mensalidade Associação	02/2019	20/02/2019	15,00	0,00	0,00	0,00	15,00
Mensalidade Associação	03/2019	20/03/2019	15,00	0,00	0,00	0,00	15,00
Mensalidade Associação	04/2019	20/04/2019	15,00	0,00	0,00	0,00	15,00
Mensalidade Associação	05/2019	20/05/2019	15,00	0,00	0,00	0,00	15,00
Mensalidade Associação	06/2019	20/06/2019	15,00	0,00	0,00	0,00	15,00
Mensalidade Associação	07/2019	20/07/2019	15,00	0,00	0,00	0,00	15,00
Mensalidade Associação	08/2019	20/08/2019	15,00	0,00	0,00	0,00	15,00
Mensalidade Associação	09/2019	20/09/2019	15,00	0,00	0,00	0,00	15,00
Mensalidade Associação	10/2019	20/10/2019	15,00	0,00	0,00	0,00	15,00
Mensalidade Associação	11/2019	20/11/2019	15,00	0,00	0,00	0,00	15,00
Mensalidade Associação	12/2019	20/12/2019	15,00	0,00	0,00	0,00	15,00
Total 'CESPE/23':			435,00	0,00	0,00	0,00	435,00
CESPE/24							
IZABEL CRISTINA DA CUNHA FREITAS							
Mensalidade Associação	09/2019	20/09/2019	15,00	0,00	0,00	0,00	15,00
Total 'CESPE/24':			15,00	0,00	0,00	0,00	15,00
CESPE/25							
DJALMA FERNANDES DE ARAUJO FILHO							
Mensalidade Associação ³	12/2019	20/12/2019	15,00	0,00	0,00	0,00	15,00
Total 'CESPE/25':			15,00	0,00	0,00	0,00	15,00
CESPE/29							
DIMITRI SERGEL FILGUEIRAS BESSA							
Mensalidade Associação	12/2016	20/12/2016	15,00	0,00	0,00	0,00	15,00
Taxa Ordinária	12/2016	20/12/2016	42,25	0,00	0,00	0,00	42,25
Mensalidade Associação	05/2017	20/05/2017	15,00	0,00	0,00	0,00	15,00
Mensalidade Associação	06/2017	20/06/2017	15,00	0,00	0,00	0,00	15,00
Mensalidade Associação	07/2017	20/07/2017	15,00	0,00	0,00	0,00	15,00
Mensalidade Associação	08/2017	20/08/2017	15,00	0,00	0,00	0,00	15,00
Mensalidade Associação	09/2017	20/09/2017	15,00	0,00	0,00	0,00	15,00
Mensalidade Associação	10/2017	20/10/2017	15,00	0,00	0,00	0,00	15,00
Mensalidade Associação	11/2017	20/11/2017	15,00	0,00	0,00	0,00	15,00
Mensalidade Associação	12/2017	20/12/2017	15,00	0,00	0,00	0,00	15,00
Mensalidade Associação	01/2018	20/01/2018	15,00	0,00	0,00	0,00	15,00
Mensalidade Associação	02/2018	20/02/2018	15,00	0,00	0,00	0,00	15,00
Mensalidade Associação	03/2018	20/03/2018	15,00	0,00	0,00	0,00	15,00
Mensalidade Associação	04/2018	20/04/2018	15,00	0,00	0,00	0,00	15,00
Mensalidade Associação	05/2018	20/05/2018	15,00	0,00	0,00	0,00	15,00
Mensalidade Associação	06/2018	20/06/2018	15,00	0,00	0,00	0,00	15,00
Mensalidade Associação	08/2018	20/08/2018	15,00	0,00	0,00	0,00	15,00
Mensalidade Associação	09/2018	20/09/2018	15,00	0,00	0,00	0,00	15,00
Mensalidade Associação	10/2018	20/10/2018	15,00	0,00	0,00	0,00	15,00
Mensalidade Associação	11/2018	20/11/2018	15,00	0,00	0,00	0,00	15,00
Mensalidade Associação	12/2018	20/12/2018	15,00	0,00	0,00	0,00	15,00
Mensalidade Associação	01/2019	20/01/2019	15,00	0,00	0,00	0,00	15,00
Mensalidade Associação	02/2019	20/02/2019	15,00	0,00	0,00	0,00	15,00
Mensalidade Associação	03/2019	20/03/2019	15,00	0,00	0,00	0,00	15,00
Mensalidade Associação	04/2019	20/04/2019	15,00	0,00	0,00	0,00	15,00
Mensalidade Associação	05/2019	20/05/2019	15,00	0,00	0,00	0,00	15,00
Mensalidade Associação	06/2019	20/06/2019	15,00	0,00	0,00	0,00	15,00
Mensalidade Associação	07/2019	20/07/2019	15,00	0,00	0,00	0,00	15,00
Mensalidade Associação	08/2019	20/08/2019	15,00	0,00	0,00	0,00	15,00
Mensalidade Associação	09/2019	20/09/2019	15,00	0,00	0,00	0,00	15,00
Mensalidade Associação	10/2019	20/10/2019	15,00	0,00	0,00	0,00	15,00
Mensalidade Associação	11/2019	20/11/2019	15,00	0,00	0,00	0,00	15,00
Mensalidade Associação	12/2019	20/12/2019	15,00	0,00	0,00	0,00	15,00
Total 'CESPE/29':			522,25	0,00	0,00	0,00	522,25
CESPE/31							
NÉLIO DO AMPARO MACABU JUNIOR							
Mensalidade Associação	07/2017	10/07/2017	15,00	0,00	0,00	0,00	15,00
Mensalidade Associação	08/2017	10/08/2017	15,00	0,00	0,00	0,00	15,00
Mensalidade Associação	09/2017	10/09/2017	15,00	0,00	0,00	0,00	15,00
Total 'CESPE/31':			45,00	0,00	0,00	0,00	45,00
CESPE/32							
RICARDO DE FARIA BARROS							
Mensalidade Associação	01/2019	20/01/2019	15,00	0,00	0,00	0,00	15,00
Mensalidade Associação	02/2019	20/02/2019	15,00	0,00	0,00	0,00	15,00
Mensalidade Associação	03/2019	20/03/2019	15,00	0,00	0,00	0,00	15,00
Mensalidade Associação	04/2019	20/04/2019	15,00	0,00	0,00	0,00	15,00
Mensalidade Associação	05/2019	20/05/2019	15,00	0,00	0,00	0,00	15,00
Mensalidade Associação	06/2019	20/06/2019	15,00	0,00	0,00	0,00	15,00
Mensalidade Associação	07/2019	20/07/2019	15,00	0,00	0,00	0,00	15,00
Mensalidade Associação	08/2019	20/08/2019	15,00	0,00	0,00	0,00	15,00
Mensalidade Associação	09/2019	20/09/2019	15,00	0,00	0,00	0,00	15,00

AMOB ASSOCIAÇÃO

Inadimplência até 31/12/2019 para contas emitidas, sub judice² e baixadas³

Mês: todos Unidade: todas Grupo/Classe: todas Cobrança: todas

Correção: não aplicada Multa: não aplicada Juros: não aplicados Data Base: 28/05/2020

Obs: Podem existir contas baixadas ou acordadas que se encontravam em aberto em 31/12/2019.

Unidade	Mês Ref	Vencimento	Valor	Juros	Multa	Correção	Proj. Rec.
Mensalidade Associação	10/2019	20/10/2019	15,00	0,00	0,00	0,00	15,00
Mensalidade Associação	11/2019	20/11/2019	15,00	0,00	0,00	0,00	15,00
Mensalidade Associação	12/2019	20/12/2019	15,00	0,00	0,00	0,00	15,00
Total 'CESPE/32'			180,00	0,00	0,00	0,00	180,00
CESPE/36							
FÁBIO JESUS DE SOUZA							
Taxa Parcelamento Lote	02/2012	10/02/2012	853,00	0,00	0,00	0,00	853,00
Taxa Parcelamento Lote	03/2012	10/03/2012	853,00	0,00	0,00	0,00	853,00
Taxa Parcelamento Lote	04/2012	10/04/2012	853,00	0,00	0,00	0,00	853,00
Taxa Parcelamento Lote	07/2012	10/12/2012	853,00	0,00	0,00	0,00	853,00
Mensalidade Associação	12/2012	10/12/2012	50,00	0,00	0,00	0,00	50,00
Taxa Parcelamento Lote	12/2012	10/12/2012	853,00	0,00	0,00	0,00	853,00
Mensalidade Associação	01/2013	10/01/2013	50,00	0,00	0,00	0,00	50,00
Taxa Parcelamento Lote	01/2013	10/01/2013	853,00	0,00	0,00	0,00	853,00
Mensalidade Associação	02/2013	10/02/2013	50,00	0,00	0,00	0,00	50,00
Taxa Parcelamento Lote	02/2013	10/02/2013	853,00	0,00	0,00	0,00	853,00
Mensalidade Associação	03/2013	10/03/2013	50,00	0,00	0,00	0,00	50,00
Taxa Parcelamento Lote	03/2013	10/03/2013	853,00	0,00	0,00	0,00	853,00
Mensalidade Associação	04/2013	10/04/2013	50,00	0,00	0,00	0,00	50,00
Taxa Parcelamento Lote	04/2013	10/04/2013	853,00	0,00	0,00	0,00	853,00
Mensalidade Associação	05/2013	10/05/2013	50,00	0,00	0,00	0,00	50,00
Mensalidade Associação	06/2013	10/06/2013	50,00	0,00	0,00	0,00	50,00
Mensalidade Associação	07/2013	10/07/2013	50,00	0,00	0,00	0,00	50,00
Mensalidade Associação	08/2013	10/08/2013	50,00	0,00	0,00	0,00	50,00
Mensalidade Associação	09/2013	10/09/2013	50,00	0,00	0,00	0,00	50,00
Mensalidade Associação	10/2013	10/10/2013	50,00	0,00	0,00	0,00	50,00
Mensalidade Associação	11/2013	10/11/2013	50,00	0,00	0,00	0,00	50,00
Mensalidade Associação	12/2013	10/12/2013	50,00	0,00	0,00	0,00	50,00
Mensalidade Associação	01/2014	10/01/2014	50,00	0,00	0,00	0,00	50,00
Mensalidade Associação	02/2014	10/02/2014	50,00	0,00	0,00	0,00	50,00
Mensalidade Associação	03/2014	10/03/2014	50,00	0,00	0,00	0,00	50,00
Mensalidade Associação	04/2014	10/04/2014	50,00	0,00	0,00	0,00	50,00
Mensalidade Associação	05/2014	10/05/2014	50,00	0,00	0,00	0,00	50,00
Mensalidade Associação	06/2014	10/06/2014	50,00	0,00	0,00	0,00	50,00
Mensalidade Associação	07/2014	10/07/2014	50,00	0,00	0,00	0,00	50,00
Mensalidade Associação	08/2014	10/08/2014	50,00	0,00	0,00	0,00	50,00
Mensalidade Associação	09/2014	10/09/2014	50,00	0,00	0,00	0,00	50,00
Mensalidade Associação	10/2014	10/10/2014	50,00	0,00	0,00	0,00	50,00
Mensalidade Associação	11/2014	10/11/2014	50,00	0,00	0,00	0,00	50,00
Mensalidade Associação	12/2014	10/12/2014	50,00	0,00	0,00	0,00	50,00
Mensalidade Associação	01/2015	10/01/2015	50,00	0,00	0,00	0,00	50,00
Mensalidade Associação	02/2015	10/02/2015	50,00	0,00	0,00	0,00	50,00
Mensalidade Associação	03/2015	10/03/2015	50,00	0,00	0,00	0,00	50,00
Mensalidade Associação	04/2015	10/04/2015	50,00	0,00	0,00	0,00	50,00
Mensalidade Associação	05/2015	10/05/2015	50,00	0,00	0,00	0,00	50,00
Mensalidade Associação	06/2015	10/06/2015	50,00	0,00	0,00	0,00	50,00
Mensalidade Associação	07/2015	10/07/2015	50,00	0,00	0,00	0,00	50,00
Mensalidade Associação	08/2015	10/08/2015	50,00	0,00	0,00	0,00	50,00
Mensalidade Associação	09/2015	10/09/2015	50,00	0,00	0,00	0,00	50,00
Mensalidade Associação	10/2015	10/10/2015	50,00	0,00	0,00	0,00	50,00
Mensalidade Associação	11/2015	10/11/2015	50,00	0,00	0,00	0,00	50,00
Mensalidade Associação	12/2015	10/12/2015	165,25	0,00	0,00	0,00	165,25
Mensalidade Associação	01/2016	10/01/2016	55,00	0,00	0,00	0,00	55,00
Mensalidade Associação	02/2016	10/02/2016	55,00	0,00	0,00	0,00	55,00
Mensalidade Associação	03/2016	10/03/2016	55,00	0,00	0,00	0,00	55,00
Mensalidade Associação	04/2016	10/04/2016	130,00	0,00	0,00	0,00	130,00
Mensalidade Associação	05/2016	10/05/2016	130,00	0,00	0,00	0,00	130,00
Mensalidade Associação	06/2016	10/06/2016	130,00	0,00	0,00	0,00	130,00
Mensalidade Associação	07/2016	10/07/2016	130,00	0,00	0,00	0,00	130,00
Mensalidade Associação	08/2016	10/08/2016	15,00	0,00	0,00	0,00	15,00
Taxa Ordinária	08/2016	10/08/2016	40,00	0,00	0,00	0,00	40,00
Mensalidade Associação	09/2016	10/09/2016	15,00	0,00	0,00	0,00	15,00
Taxa Ordinária	09/2016	10/09/2016	40,00	0,00	0,00	0,00	40,00
Mensalidade Associação	10/2016	10/10/2016	15,00	0,00	0,00	0,00	15,00
Taxa Ordinária	10/2016	10/10/2016	40,00	0,00	0,00	0,00	40,00
Ressarcimento	11/2016	10/11/2016	6,75	0,00	0,00	0,00	6,75
Mensalidade Associação	11/2016	10/11/2016	15,00	0,00	0,00	0,00	15,00
Taxa Ordinária	11/2016	10/11/2016	42,25	0,00	0,00	0,00	42,25
Mensalidade Associação	12/2016	10/12/2016	15,00	0,00	0,00	0,00	15,00
Taxa Ordinária	12/2016	10/12/2016	42,25	0,00	0,00	0,00	42,25
Mensalidade Associação ²	01/2017	10/01/2017	15,00	0,00	0,00	0,00	15,00
Mensalidade Associação ³	02/2017	10/02/2017	15,00	0,00	0,00	0,00	15,00
Mensalidade Associação ⁴	03/2017	10/03/2017	15,00	0,00	0,00	0,00	15,00

AMOB ASSOCIAÇÃO

Inadimplência até 31/12/2019 para contas emitidas, sub judice² e baixadas³

Mês: todos Unidade: todas Grupo/Classe: todas Cobrança: todas

Correção: não aplicada Multa: não aplicada Juros: não aplicados Data Base: 28/05/2020

Obs: Podem existir contas baixadas ou acordadas que se encontravam em aberto em 31/12/2019.

Unidade	Mês Ref	Vencimento	Valor	Juros	Multa	Correção	Proj. Rec.
Mensalidade Associação	04/2017	10/04/2017	15,00	0,00	0,00	0,00	15,00
Mensalidade Associação	05/2017	10/05/2017	15,00	0,00	0,00	0,00	15,00
Mensalidade Associação	06/2017	10/06/2017	15,00	0,00	0,00	0,00	15,00
Mensalidade Associação	07/2017	10/07/2017	15,00	0,00	0,00	0,00	15,00
Mensalidade Associação	08/2017	10/08/2017	15,00	0,00	0,00	0,00	15,00
Mensalidade Associação	09/2017	10/09/2017	15,00	0,00	0,00	0,00	15,00
Mensalidade Associação	10/2017	10/10/2017	15,00	0,00	0,00	0,00	15,00
Mensalidade Associação	11/2017	10/11/2017	15,00	0,00	0,00	0,00	15,00
Mensalidade Associação	12/2017	10/12/2017	15,00	0,00	0,00	0,00	15,00
Mensalidade Associação	01/2018	10/01/2018	15,00	0,00	0,00	0,00	15,00
Mensalidade Associação	02/2018	10/02/2018	15,00	0,00	0,00	0,00	15,00
Mensalidade Associação	03/2018	10/03/2018	15,00	0,00	0,00	0,00	15,00
Mensalidade Associação	04/2018	10/04/2018	15,00	0,00	0,00	0,00	15,00
Mensalidade Associação	05/2018	10/05/2018	15,00	0,00	0,00	0,00	15,00
Mensalidade Associação	06/2018	10/06/2018	15,00	0,00	0,00	0,00	15,00
Mensalidade Associação	07/2018	10/07/2018	15,00	0,00	0,00	0,00	15,00
Mensalidade Associação	08/2018	10/08/2018	15,00	0,00	0,00	0,00	15,00
Mensalidade Associação	09/2018	10/09/2018	15,00	0,00	0,00	0,00	15,00
Mensalidade Associação	10/2018	10/10/2018	15,00	0,00	0,00	0,00	15,00
Mensalidade Associação	11/2018	10/11/2018	15,00	0,00	0,00	0,00	15,00
Mensalidade Associação	12/2018	10/12/2018	15,00	0,00	0,00	0,00	15,00
Mensalidade Associação	01/2019	10/01/2019	15,00	0,00	0,00	0,00	15,00
Mensalidade Associação	02/2019	10/02/2019	15,00	0,00	0,00	0,00	15,00
Mensalidade Associação	03/2019	10/03/2019	15,00	0,00	0,00	0,00	15,00
Mensalidade Associação	04/2019	10/04/2019	15,00	0,00	0,00	0,00	15,00
Mensalidade Associação	05/2019	10/05/2019	15,00	0,00	0,00	0,00	15,00
Mensalidade Associação	06/2019	10/06/2019	15,00	0,00	0,00	0,00	15,00
Mensalidade Associação	07/2019	10/07/2019	15,00	0,00	0,00	0,00	15,00
Mensalidade Associação	08/2019	10/08/2019	15,00	0,00	0,00	0,00	15,00
Mensalidade Associação	09/2019	10/09/2019	15,00	0,00	0,00	0,00	15,00
Mensalidade Associação	10/2019	10/10/2019	15,00	0,00	0,00	0,00	15,00
Mensalidade Associação	11/2019	10/11/2019	15,00	0,00	0,00	0,00	15,00
Mensalidade Associação	12/2019	10/12/2019	15,00	0,00	0,00	0,00	15,00
Total 'CESPE/36':			11.153,50	0,00	0,00	0,00	11.153,50
CESPE/38							
LUIZ SALVADOR GUTIERREZ							
Mensalidade Associação ²	12/2019	20/12/2019	15,00	0,00	0,00	0,00	15,00
Total 'CESPE/38':			15,00	0,00	0,00	0,00	15,00
CESPE/39							
GLAUCIA DAPARECIDA SILVA							
Mensalidade Associação	06/2018	20/06/2018	15,00	0,00	0,00	0,00	15,00
Mensalidade Associação	07/2018	20/07/2018	15,00	0,00	0,00	0,00	15,00
Mensalidade Associação	10/2018	20/10/2018	15,00	0,00	0,00	0,00	15,00
Mensalidade Associação	11/2018	20/11/2018	15,00	0,00	0,00	0,00	15,00
Mensalidade Associação	12/2018	20/12/2018	15,00	0,00	0,00	0,00	15,00
Mensalidade Associação	02/2019	20/02/2019	15,00	0,00	0,00	0,00	15,00
Mensalidade Associação	03/2019	20/03/2019	15,00	0,00	0,00	0,00	15,00
Mensalidade Associação	04/2019	20/04/2019	15,00	0,00	0,00	0,00	15,00
Mensalidade Associação	05/2019	20/05/2019	15,00	0,00	0,00	0,00	15,00
Mensalidade Associação	06/2019	20/06/2019	15,00	0,00	0,00	0,00	15,00
Mensalidade Associação	07/2019	20/07/2019	15,00	0,00	0,00	0,00	15,00
Mensalidade Associação	10/2019	23/10/2019	15,00	0,00	0,00	0,00	15,00
Mensalidade Associação	11/2019	23/11/2019	15,00	0,00	0,00	0,00	15,00
Total 'CESPE/39':			195,00	0,00	0,00	0,00	195,00
CESPE/40							
FABIANO ROMES MACIEL							
Mensalidade Associação ²	12/2019	20/12/2019	15,00	0,00	0,00	0,00	15,00
Total 'CESPE/40':			15,00	0,00	0,00	0,00	15,00
CESPE/41							
FLAVIA CRISTINA DE SOUSA SILVA							
Mensalidade Associação	10/2017	20/10/2017	15,00	0,00	0,00	0,00	15,00
Mensalidade Associação	11/2017	20/11/2017	15,00	0,00	0,00	0,00	15,00
Mensalidade Associação	04/2018	20/04/2018	15,00	0,00	0,00	0,00	15,00
Mensalidade Associação	06/2018	20/06/2018	15,00	0,00	0,00	0,00	15,00
Mensalidade Associação	07/2018	20/07/2018	15,00	0,00	0,00	0,00	15,00
Mensalidade Associação	08/2018	20/08/2018	15,00	0,00	0,00	0,00	15,00
Mensalidade Associação	09/2018	20/09/2018	15,00	0,00	0,00	0,00	15,00
Mensalidade Associação	10/2018	20/10/2018	15,00	0,00	0,00	0,00	15,00
Mensalidade Associação	11/2018	20/11/2018	15,00	0,00	0,00	0,00	15,00
Mensalidade Associação	12/2018	20/12/2018	15,00	0,00	0,00	0,00	15,00
Mensalidade Associação	01/2019	20/01/2019	15,00	0,00	0,00	0,00	15,00
Mensalidade Associação	02/2019	20/02/2019	15,00	0,00	0,00	0,00	15,00
Mensalidade Associação	03/2019	20/03/2019	15,00	0,00	0,00	0,00	15,00

AMOB ASSOCIAÇÃO

Inadimplência até 31/12/2019 para contas emitidas, sub judice² e baixadas³

Mês: todos Unidade: todas Grupo/Classe: todas Cobrança: todas

Correção: não aplicada Multa: não aplicada Juros: não aplicados Data Base: 28/05/2020

Obs: Podem existir contas baixadas ou acordadas que se encontravam em aberto em 31/12/2019.

Unidade	Mês Ref	Vencimento	Valor	Juros	Multa	Correção	Proj. Rec.
Mensalidade Associação	04/2019	20/04/2019	15,00	0,00	0,00	0,00	15,00
Mensalidade Associação	05/2019	20/05/2019	15,00	0,00	0,00	0,00	15,00
Mensalidade Associação ²	12/2019	20/12/2019	15,00	0,00	0,00	0,00	15,00
Total 'CESPE/41':			240,00	0,00	0,00	0,00	240,00
CESPE/42							
MARCO VALERIO CARDOSO							
Mensalidade Associação	12/2019	30/12/2019	15,00	0,00	0,00	0,00	15,00
Total 'CESPE/42':			15,00	0,00	0,00	0,00	15,00
CESPE/43							
JOSÉ FERREIRA VILARINHO							
Mensalidade Associação ²	12/2019	20/12/2019	15,00	0,00	0,00	0,00	15,00
Total 'CESPE/43':			15,00	0,00	0,00	0,00	15,00
CESPE/44							
JEFFERSON BOTELHO DAVID							
Mensalidade Associação ²	12/2019	20/12/2019	15,00	0,00	0,00	0,00	15,00
Total 'CESPE/44':			15,00	0,00	0,00	0,00	15,00
CESPE/45							
BRUNO FERNANDES ZENOBIO DE LIMA							
Acordo (01/01)	10/2019	10/10/2019	384,13	0,00	0,00	0,00	384,13
Mensalidade Associação	10/2019	30/10/2019	15,00	0,00	0,00	0,00	15,00
Mensalidade Associação	11/2019	30/11/2019	15,00	0,00	0,00	0,00	15,00
Mensalidade Associação	12/2019	30/12/2019	15,00	0,00	0,00	0,00	15,00
Total 'CESPE/45':			429,13	0,00	0,00	0,00	429,13
CESPE/49							
SILVANIA GOMES TEMOTEO							
Mensalidade Associação	03/2013	10/03/2013	50,00	0,00	0,00	0,00	50,00
Mensalidade Associação	01/2014	10/01/2014	50,00	0,00	0,00	0,00	50,00
Mensalidade Associação	05/2014	10/05/2014	50,00	0,00	0,00	0,00	50,00
Mensalidade Associação	07/2014	10/07/2014	50,00	0,00	0,00	0,00	50,00
Mensalidade Associação	08/2014	10/08/2014	50,00	0,00	0,00	0,00	50,00
Mensalidade Associação	09/2014	10/09/2014	50,00	0,00	0,00	0,00	50,00
Mensalidade Associação	10/2014	10/10/2014	50,00	0,00	0,00	0,00	50,00
Mensalidade Associação	11/2014	10/11/2014	50,00	0,00	0,00	0,00	50,00
Mensalidade Associação	12/2014	10/12/2014	50,00	0,00	0,00	0,00	50,00
Acordo	12/2014	10/12/2014	783,58	0,00	0,00	0,00	783,58
Mensalidade Associação	01/2015	10/01/2015	50,00	0,00	0,00	0,00	50,00
Acordo	01/2015	10/01/2015	783,58	0,00	0,00	0,00	783,58
Mensalidade Associação	02/2015	10/02/2015	50,00	0,00	0,00	0,00	50,00
Mensalidade Associação	03/2015	10/03/2015	50,00	0,00	0,00	0,00	50,00
Mensalidade Associação	04/2015	10/04/2015	50,00	0,00	0,00	0,00	50,00
Mensalidade Associação	05/2015	10/05/2015	50,00	0,00	0,00	0,00	50,00
Mensalidade Associação	06/2015	10/06/2015	50,00	0,00	0,00	0,00	50,00
Mensalidade Associação	07/2015	10/07/2015	50,00	0,00	0,00	0,00	50,00
Mensalidade Associação	08/2015	10/08/2015	50,00	0,00	0,00	0,00	50,00
Mensalidade Associação	09/2015	10/09/2015	50,00	0,00	0,00	0,00	50,00
Mensalidade Associação	10/2015	10/10/2015	50,00	0,00	0,00	0,00	50,00
Mensalidade Associação	11/2015	10/11/2015	50,00	0,00	0,00	0,00	50,00
Mensalidade Associação	12/2015	10/12/2015	165,25	0,00	0,00	0,00	165,25
Mensalidade Associação	01/2016	10/01/2016	55,00	0,00	0,00	0,00	55,00
Mensalidade Associação	02/2016	10/02/2016	55,00	0,00	0,00	0,00	55,00
Mensalidade Associação	03/2016	10/03/2016	55,00	0,00	0,00	0,00	55,00
Mensalidade Associação	04/2016	10/04/2016	130,00	0,00	0,00	0,00	130,00
Mensalidade Associação	05/2016	10/05/2016	130,00	0,00	0,00	0,00	130,00
Mensalidade Associação	06/2016	10/06/2016	130,00	0,00	0,00	0,00	130,00
Mensalidade Associação	08/2016	30/08/2016	15,00	0,00	0,00	0,00	15,00
Taxa Ordinária	08/2016	30/08/2016	40,00	0,00	0,00	0,00	40,00
Mensalidade Associação	09/2016	10/09/2016	15,00	0,00	0,00	0,00	15,00
Taxa Ordinária	09/2016	10/09/2016	40,00	0,00	0,00	0,00	40,00
Mensalidade Associação	10/2016	10/10/2016	15,00	0,00	0,00	0,00	15,00
Taxa Ordinária	10/2016	10/10/2016	40,00	0,00	0,00	0,00	40,00
Mensalidade Associação	12/2016	10/12/2016	15,00	0,00	0,00	0,00	15,00
Taxa Ordinária	12/2016	10/12/2016	42,25	0,00	0,00	0,00	42,25
Mensalidade Associação	01/2017	10/01/2017	15,00	0,00	0,00	0,00	15,00
Mensalidade Associação	02/2017	10/02/2017	15,00	0,00	0,00	0,00	15,00
Mensalidade Associação	03/2017	10/03/2017	15,00	0,00	0,00	0,00	15,00
Mensalidade Associação	04/2017	10/04/2017	15,00	0,00	0,00	0,00	15,00
Mensalidade Associação	05/2017	10/05/2017	15,00	0,00	0,00	0,00	15,00
Mensalidade Associação	06/2017	10/06/2017	15,00	0,00	0,00	0,00	15,00
Mensalidade Associação	07/2017	10/07/2017	15,00	0,00	0,00	0,00	15,00
Mensalidade Associação	08/2017	10/08/2017	15,00	0,00	0,00	0,00	15,00
Mensalidade Associação	09/2017	10/09/2017	15,00	0,00	0,00	0,00	15,00
Mensalidade Associação	10/2017	10/10/2017	15,00	0,00	0,00	0,00	15,00
Mensalidade Associação	11/2017	10/11/2017	15,00	0,00	0,00	0,00	15,00

AMOB ASSOCIAÇÃO

Inadimplência até 31/12/2019 para contas emitidas, sub judice² e baixadas³

Mês: todos Unidade: todas Grupo/Classe: todas Cobrança: todas

Correção: não aplicada Multa: não aplicada Juros: não aplicados Data Base: 28/05/2020

Obs: Podem existir contas baixadas ou acordadas que se encontravam em aberto em 31/12/2019.

Unidade	Mês Ref	Vencimento	Valor	Juros	Multa	Correção	Proj. Rec.
Mensalidade Associação	12/2017	10/12/2017	15,00	0,00	0,00	0,00	15,00
Mensalidade Associação	01/2018	10/01/2018	15,00	0,00	0,00	0,00	15,00
Mensalidade Associação	02/2018	10/02/2018	15,00	0,00	0,00	0,00	15,00
Mensalidade Associação	03/2018	10/03/2018	15,00	0,00	0,00	0,00	15,00
Mensalidade Associação	04/2018	10/04/2018	15,00	0,00	0,00	0,00	15,00
Mensalidade Associação	05/2018	10/05/2018	15,00	0,00	0,00	0,00	15,00
Mensalidade Associação	06/2018	10/06/2018	15,00	0,00	0,00	0,00	15,00
Mensalidade Associação	07/2018	10/07/2018	15,00	0,00	0,00	0,00	15,00
Mensalidade Associação	08/2018	10/08/2018	15,00	0,00	0,00	0,00	15,00
Mensalidade Associação	12/2018	10/12/2018	15,00	0,00	0,00	0,00	15,00
Mensalidade Associação	01/2019	10/01/2019	15,00	0,00	0,00	0,00	15,00
Acordo (01/01)	01/2019	14/01/2019	17,23	0,00	0,00	0,00	17,23
Mensalidade Associação	02/2019	10/02/2019	15,00	0,00	0,00	0,00	15,00
Mensalidade Associação	04/2019	10/04/2019	15,00	0,00	0,00	0,00	15,00
Mensalidade Associação	05/2019	10/05/2019	15,00	0,00	0,00	0,00	15,00
Mensalidade Associação	06/2019	10/06/2019	15,00	0,00	0,00	0,00	15,00
Total 'CESPE/49':			3.916,89	0,00	0,00	0,00	3.916,89
CESPE/50							
MARCIO KANEGAE SARAIVA							
Mensalidade Associação	05/2018	20/05/2018	15,00	0,00	0,00	0,00	15,00
Mensalidade Associação	06/2018	20/06/2018	15,00	0,00	0,00	0,00	15,00
Mensalidade Associação	07/2018	20/07/2018	15,00	0,00	0,00	0,00	15,00
Mensalidade Associação	08/2018	20/08/2018	15,00	0,00	0,00	0,00	15,00
Mensalidade Associação	09/2018	20/09/2018	15,00	0,00	0,00	0,00	15,00
Mensalidade Associação	10/2018	20/10/2018	15,00	0,00	0,00	0,00	15,00
Mensalidade Associação	11/2018	20/11/2018	15,00	0,00	0,00	0,00	15,00
Mensalidade Associação	12/2018	20/12/2018	15,00	0,00	0,00	0,00	15,00
Mensalidade Associação	01/2019	20/01/2019	15,00	0,00	0,00	0,00	15,00
Mensalidade Associação	04/2019	20/04/2019	15,00	0,00	0,00	0,00	15,00
Mensalidade Associação	06/2019	20/06/2019	15,00	0,00	0,00	0,00	15,00
Mensalidade Associação	07/2019	20/07/2019	15,00	0,00	0,00	0,00	15,00
Mensalidade Associação	08/2019	20/08/2019	15,00	0,00	0,00	0,00	15,00
Mensalidade Associação	09/2019	20/09/2019	15,00	0,00	0,00	0,00	15,00
Mensalidade Associação	10/2019	20/10/2019	15,00	0,00	0,00	0,00	15,00
Mensalidade Associação	11/2019	20/11/2019	15,00	0,00	0,00	0,00	15,00
Mensalidade Associação	12/2019	20/12/2019	15,00	0,00	0,00	0,00	15,00
Total 'CESPE/50':			255,00	0,00	0,00	0,00	255,00
CESPE/52							
RICARDO FELIX SANTANA							
Mensalidade Associação	12/2019	20/12/2019	15,00	0,00	0,00	0,00	15,00
Total 'CESPE/52':			15,00	0,00	0,00	0,00	15,00
CRDOR/01							
JOSÉ FRITSCH							
Mensalidade Associação	02/2017	20/02/2017	15,00	0,00	0,00	0,00	15,00
Mensalidade Associação	03/2017	20/03/2017	15,00	0,00	0,00	0,00	15,00
Total 'CRDOR/01':			30,00	0,00	0,00	0,00	30,00
CRDOR/02							
MATHEUS PANTOJA							
Mensalidade Associação ²	12/2019	20/12/2019	15,00	0,00	0,00	0,00	15,00
Total 'CRDOR/02':			15,00	0,00	0,00	0,00	15,00
CRDOR/03							
ALVÁRO AUGUSTO FARIA SILVA							
Ressarcimento	11/2016	20/11/2016	6,75	0,00	0,00	0,00	6,75
Tarifa emissão boleto	12/2016	20/12/2016	2,25	0,00	0,00	0,00	2,25
Tarifa emissão boleto	12/2016	20/12/2016	2,25	0,00	0,00	0,00	2,25
Total 'CRDOR/03':			11,25	0,00	0,00	0,00	11,25
CRDOR/04							
CATARINA GAMA CATÃO							
Acordo (01/01)	12/2019	02/12/2019	15,45	0,00	0,00	0,00	15,45
Total 'CRDOR/04':			15,45	0,00	0,00	0,00	15,45
CRDOR/05							
CIRINEU DAVI SANINI							
Mensalidade Associação	02/2017	20/02/2017	15,00	0,00	0,00	0,00	15,00
Mensalidade Associação	03/2017	20/03/2017	15,00	0,00	0,00	0,00	15,00
Mensalidade Associação	04/2017	20/04/2017	15,00	0,00	0,00	0,00	15,00
Mensalidade Associação	05/2017	20/05/2017	15,00	0,00	0,00	0,00	15,00
Mensalidade Associação	06/2017	20/06/2017	15,00	0,00	0,00	0,00	15,00
Mensalidade Associação	07/2017	20/07/2017	15,00	0,00	0,00	0,00	15,00
Mensalidade Associação	08/2017	20/08/2017	15,00	0,00	0,00	0,00	15,00
Mensalidade Associação	09/2017	20/09/2017	15,00	0,00	0,00	0,00	15,00
Mensalidade Associação	10/2017	20/10/2017	15,00	0,00	0,00	0,00	15,00
Mensalidade Associação	11/2017	20/11/2017	15,00	0,00	0,00	0,00	15,00
Mensalidade Associação	12/2017	20/12/2017	15,00	0,00	0,00	0,00	15,00

AMOB ASSOCIAÇÃO

Inadimplência até 31/12/2019 para contas emitidas, sub judice³ e baixadas³

Mês: todos Unidade: todas Grupo/Classe: todas Cobrança: todas

Correção: não aplicada Multa: não aplicada Juros: não aplicados Data Base: 28/05/2020

Obs: Podem existir contas baixadas ou acordadas que se encontravam em aberto em 31/12/2019.

Unidade	Mês Ref	Vencimento	Valor	Juros	Multa	Correção	Proj. Rec.
Mensalidade Associação	01/2018	20/01/2018	15,00	0,00	0,00	0,00	15,00
Mensalidade Associação	02/2018	20/02/2018	15,00	0,00	0,00	0,00	15,00
Mensalidade Associação	03/2018	20/03/2018	15,00	0,00	0,00	0,00	15,00
Mensalidade Associação	04/2018	20/04/2018	15,00	0,00	0,00	0,00	15,00
Mensalidade Associação	05/2018	20/05/2018	15,00	0,00	0,00	0,00	15,00
Mensalidade Associação	06/2018	20/06/2018	15,00	0,00	0,00	0,00	15,00
Mensalidade Associação	07/2018	20/07/2018	15,00	0,00	0,00	0,00	15,00
Mensalidade Associação	08/2018	20/08/2018	15,00	0,00	0,00	0,00	15,00
Mensalidade Associação	09/2018	20/09/2018	15,00	0,00	0,00	0,00	15,00
Mensalidade Associação	10/2018	20/10/2018	15,00	0,00	0,00	0,00	15,00
Mensalidade Associação	11/2018	20/11/2018	15,00	0,00	0,00	0,00	15,00
Mensalidade Associação	12/2018	20/12/2018	15,00	0,00	0,00	0,00	15,00
Mensalidade Associação	01/2019	20/01/2019	15,00	0,00	0,00	0,00	15,00
Mensalidade Associação	02/2019	20/02/2019	15,00	0,00	0,00	0,00	15,00
Mensalidade Associação	03/2019	20/03/2019	15,00	0,00	0,00	0,00	15,00
Mensalidade Associação	04/2019	20/04/2019	15,00	0,00	0,00	0,00	15,00
Mensalidade Associação	05/2019	20/05/2019	15,00	0,00	0,00	0,00	15,00
Mensalidade Associação	06/2019	20/06/2019	15,00	0,00	0,00	0,00	15,00
Mensalidade Associação	07/2019	20/07/2019	15,00	0,00	0,00	0,00	15,00
Mensalidade Associação	08/2019	20/08/2019	15,00	0,00	0,00	0,00	15,00
Mensalidade Associação	09/2019	20/09/2019	15,00	0,00	0,00	0,00	15,00
Mensalidade Associação	10/2019	20/10/2019	15,00	0,00	0,00	0,00	15,00
Mensalidade Associação	11/2019	20/11/2019	15,00	0,00	0,00	0,00	15,00
Mensalidade Associação	12/2019	20/12/2019	15,00	0,00	0,00	0,00	15,00
Total 'CRDOR/05':			525,00	0,00	0,00	0,00	525,00
CRDOR/06							
PEDRO HENRIQUE COSTA E LIMA							
Mensalidade Associação ³	12/2019	20/12/2019	15,00	0,00	0,00	0,00	15,00
Total 'CRDOR/06':			15,00	0,00	0,00	0,00	15,00
CRDOR/08							
MIRIAM THEREZA PORTO DE SOUZA							
Mensalidade Associação	05/2017	30/05/2017	15,00	0,00	0,00	0,00	15,00
Total 'CRDOR/08':			15,00	0,00	0,00	0,00	15,00
DNIEL/02							
WILLIAMS FRANCISCO DA SILVA							
Acordo (01/01)	11/2019	08/11/2019	953,26	0,00	0,00	0,00	953,26
Mensalidade Associação	11/2019	20/11/2019	15,00	0,00	0,00	0,00	15,00
Total 'DNIEL/02':			968,26	0,00	0,00	0,00	968,26
DNIEL/03							
GUSTAVO SILVA CYSNE SOUZA							
Tx. Assoc. + Tx. Invest.	08/2016	30/06/2016	130,00	0,00	0,00	0,00	130,00
Total 'DNIEL/03':			130,00	0,00	0,00	0,00	130,00
DNIEL/04							
WILLIAMS FRANCISCO DA SILVA							
Mensalidade Associação ³	12/2019	20/12/2019	15,00	0,00	0,00	0,00	15,00
Total 'WILLIAMS FRANCISCO DA SILVA':			15,00	0,00	0,00	0,00	15,00
WILLIAMS FRANCISCO DA SILVA							
Acordo (01/01)	11/2019	08/11/2019	953,26	0,00	0,00	0,00	953,26
Mensalidade Associação	11/2019	20/11/2019	15,00	0,00	0,00	0,00	15,00
Total 'WILLIAMS FRANCISCO DA SILVA':			968,26	0,00	0,00	0,00	968,26
Total 'DNIEL/04':			983,26	0,00	0,00	0,00	983,26
DNIEL/07							
ALEXANDRE MARQUES							
Mensalidade Associação ³	12/2019	20/12/2019	15,00	0,00	0,00	0,00	15,00
Total 'DNIEL/07':			15,00	0,00	0,00	0,00	15,00
DNIEL/08							
PAULO ROBERTO DE JESUS BRITO							
Mensalidade Associação	01/2019	30/01/2019	15,00	0,00	0,00	0,00	15,00
Total 'DNIEL/08':			15,00	0,00	0,00	0,00	15,00
DNIEL/09							
Pailoma Vieira Muterle							
Mensalidade Associação	07/2017	10/07/2017	15,00	0,00	0,00	0,00	15,00
Total 'DNIEL/09':			15,00	0,00	0,00	0,00	15,00
DNIEL/10							
RODRIGO MAGALHÃES BARROS							
Mensalidade Associação	07/2018	20/07/2018	15,00	0,00	0,00	0,00	15,00
Mensalidade Associação	08/2018	20/08/2018	15,00	0,00	0,00	0,00	15,00
Mensalidade Associação	09/2018	20/09/2018	15,00	0,00	0,00	0,00	15,00
Mensalidade Associação	10/2018	20/10/2018	15,00	0,00	0,00	0,00	15,00
Mensalidade Associação	11/2018	20/11/2018	15,00	0,00	0,00	0,00	15,00
Mensalidade Associação	12/2018	20/12/2018	15,00	0,00	0,00	0,00	15,00
Mensalidade Associação	01/2019	20/01/2019	15,00	0,00	0,00	0,00	15,00

AMOB ASSOCIAÇÃO

Inadimplência até 31/12/2019 para contas emitidas, sub judice² e baixadas³

Mês: todos Unidade: todas Grupo/Classe: todas Cobrança: todas

Correção: não aplicada Multa: não aplicada Juros: não aplicados Data Base: 28/05/2020

Obs: Podem existir contas baixadas ou acordadas que se encontravam em aberto em 31/12/2019.

Unidade	Mês Ref	Vencimento	Valor	Juros	Multa	Correção	Proj. Rec.
Mensalidade Associação	02/2019	20/02/2019	15,00	0,00	0,00	0,00	15,00
Mensalidade Associação	03/2019	20/03/2019	15,00	0,00	0,00	0,00	15,00
Mensalidade Associação	04/2019	20/04/2019	15,00	0,00	0,00	0,00	15,00
Mensalidade Associação	05/2019	20/05/2019	15,00	0,00	0,00	0,00	15,00
Mensalidade Associação	06/2019	20/06/2019	15,00	0,00	0,00	0,00	15,00
Mensalidade Associação	07/2019	20/07/2019	15,00	0,00	0,00	0,00	15,00
Mensalidade Associação	08/2019	20/08/2019	15,00	0,00	0,00	0,00	15,00
Mensalidade Associação	09/2019	20/09/2019	15,00	0,00	0,00	0,00	15,00
Mensalidade Associação	10/2019	20/10/2019	15,00	0,00	0,00	0,00	15,00
Mensalidade Associação	11/2019	20/11/2019	15,00	0,00	0,00	0,00	15,00
Mensalidade Associação	12/2019	20/12/2019	15,00	0,00	0,00	0,00	15,00
Total 'DNIEL/10':			270,00	0,00	0,00	0,00	270,00
DNIEL/11							
MARIO AUGUSTO MALTA VILAS BOAS							
Acordo	03/2011	10/03/2011	1.896,74	0,00	0,00	0,00	1.896,74
Acordo	03/2011	10/03/2011	1.896,74	0,00	0,00	0,00	1.896,74
Mensalidade Associação	05/2011	20/05/2011	50,00	0,00	0,00	0,00	50,00
Acordo	05/2011	20/05/2011	729,52	0,00	0,00	0,00	729,52
Mensalidade Associação	06/2011	20/06/2011	50,00	0,00	0,00	0,00	50,00
Mensalidade Associação	07/2011	20/07/2011	50,00	0,00	0,00	0,00	50,00
Mensalidade Associação	08/2011	20/08/2011	50,00	0,00	0,00	0,00	50,00
Mensalidade Associação	09/2011	20/09/2011	50,00	0,00	0,00	0,00	50,00
Mensalidade Associação	10/2011	20/10/2011	50,00	0,00	0,00	0,00	50,00
Mensalidade Associação	11/2011	20/11/2011	50,00	0,00	0,00	0,00	50,00
Mensalidade Associação	12/2011	20/12/2011	50,00	0,00	0,00	0,00	50,00
Mensalidade Associação	01/2012	20/01/2012	50,00	0,00	0,00	0,00	50,00
Mensalidade Associação	02/2012	20/02/2012	50,00	0,00	0,00	0,00	50,00
Mensalidade Associação	03/2012	10/03/2012	50,00	0,00	0,00	0,00	50,00
Mensalidade Associação	04/2012	10/04/2012	50,00	0,00	0,00	0,00	50,00
Mensalidade Associação	05/2012	10/05/2012	50,00	0,00	0,00	0,00	50,00
Mensalidade Associação	06/2012	10/06/2012	50,00	0,00	0,00	0,00	50,00
Mensalidade Associação	07/2012	10/07/2012	50,00	0,00	0,00	0,00	50,00
Mensalidade Associação	08/2012	10/08/2012	50,00	0,00	0,00	0,00	50,00
Mensalidade Associação	11/2012	10/11/2012	50,00	0,00	0,00	0,00	50,00
Mensalidade Associação	12/2012	10/12/2012	50,00	0,00	0,00	0,00	50,00
Mensalidade Associação	01/2013	10/01/2013	50,00	0,00	0,00	0,00	50,00
Mensalidade Associação	02/2013	10/02/2013	50,00	0,00	0,00	0,00	50,00
Mensalidade Associação	03/2013	10/03/2013	50,00	0,00	0,00	0,00	50,00
Mensalidade Associação	04/2013	10/04/2013	50,00	0,00	0,00	0,00	50,00
Mensalidade Associação	05/2013	10/05/2013	50,00	0,00	0,00	0,00	50,00
Mensalidade Associação	06/2013	10/06/2013	50,00	0,00	0,00	0,00	50,00
Mensalidade Associação	07/2013	10/07/2013	50,00	0,00	0,00	0,00	50,00
Mensalidade Associação	08/2013	10/08/2013	50,00	0,00	0,00	0,00	50,00
Mensalidade Associação	09/2013	10/09/2013	50,00	0,00	0,00	0,00	50,00
Mensalidade Associação	11/2013	10/11/2013	50,00	0,00	0,00	0,00	50,00
Mensalidade Associação	12/2013	10/12/2013	50,00	0,00	0,00	0,00	50,00
Mensalidade Associação	01/2014	10/01/2014	50,00	0,00	0,00	0,00	50,00
Mensalidade Associação	02/2014	10/02/2014	50,00	0,00	0,00	0,00	50,00
Mensalidade Associação	03/2014	10/03/2014	50,00	0,00	0,00	0,00	50,00
Mensalidade Associação	04/2014	10/04/2014	50,00	0,00	0,00	0,00	50,00
Mensalidade Associação	05/2014	10/05/2014	50,00	0,00	0,00	0,00	50,00
Mensalidade Associação	06/2014	10/06/2014	50,00	0,00	0,00	0,00	50,00
Mensalidade Associação	07/2014	10/07/2014	50,00	0,00	0,00	0,00	50,00
Mensalidade Associação	08/2014	10/08/2014	50,00	0,00	0,00	0,00	50,00
Mensalidade Associação	09/2014	10/09/2014	50,00	0,00	0,00	0,00	50,00
Mensalidade Associação	10/2014	10/10/2014	50,00	0,00	0,00	0,00	50,00
Mensalidade Associação	11/2014	10/11/2014	50,00	0,00	0,00	0,00	50,00
Mensalidade Associação	12/2014	10/12/2014	50,00	0,00	0,00	0,00	50,00
Mensalidade Associação	01/2015	10/01/2015	50,00	0,00	0,00	0,00	50,00
Mensalidade Associação	02/2015	10/02/2015	50,00	0,00	0,00	0,00	50,00
Mensalidade Associação	03/2015	10/03/2015	50,00	0,00	0,00	0,00	50,00
Mensalidade Associação	04/2015	10/04/2015	50,00	0,00	0,00	0,00	50,00
Mensalidade Associação	05/2015	10/05/2015	50,00	0,00	0,00	0,00	50,00
Mensalidade Associação	06/2015	10/06/2015	50,00	0,00	0,00	0,00	50,00
Mensalidade Associação	07/2015	10/07/2015	50,00	0,00	0,00	0,00	50,00
Mensalidade Associação	08/2015	10/08/2015	50,00	0,00	0,00	0,00	50,00
Mensalidade Associação	09/2015	10/09/2015	50,00	0,00	0,00	0,00	50,00
Mensalidade Associação	10/2015	10/10/2015	50,00	0,00	0,00	0,00	50,00
Mensalidade Associação	11/2015	10/11/2015	50,00	0,00	0,00	0,00	50,00
Mensalidade Associação	12/2015	10/12/2015	50,00	0,00	0,00	0,00	50,00
Mensalidade Associação	01/2016	10/01/2016	50,00	0,00	0,00	0,00	50,00
Mensalidade Associação	02/2016	10/02/2016	50,00	0,00	0,00	0,00	50,00
Mensalidade Associação	03/2016	10/03/2016	50,00	0,00	0,00	0,00	50,00

AMOB ASSOCIAÇÃO

Inadimplência até 31/12/2019 para contas emitidas, sub judice² e baixadas³

Mês: todos Unidade: todas Grupo/Classe: todas Cobrança: todas

Correção: não aplicada Multa: não aplicada Juros: não aplicados Data Base: 28/05/2020

Obs: Podem existir contas baixadas ou acordadas que se encontravam em aberto em 31/12/2019.

Unidade	Mês Ref	Vencimento	Valor	Juros	Multa	Correção	Proj. Rec.
Mensalidade Associação	04/2016	10/04/2016	50,00	0,00	0,00	0,00	50,00
Mensalidade Associação	08/2016	30/08/2016	15,00	0,00	0,00	0,00	15,00
Taxa Ordinária	08/2016	30/08/2016	40,00	0,00	0,00	0,00	40,00
Fundo Reserva	10/2016	30/10/2016	10,00	0,00	0,00	0,00	10,00
Mensalidade Associação	10/2016	30/10/2016	15,00	0,00	0,00	0,00	15,00
Taxa Ordinária	10/2016	30/10/2016	40,00	0,00	0,00	0,00	40,00
Resarcimento	11/2016	30/11/2016	6,75	0,00	0,00	0,00	6,75
Fundo Reserva	11/2016	30/11/2016	10,00	0,00	0,00	0,00	10,00
Mensalidade Associação	11/2016	30/11/2016	15,00	0,00	0,00	0,00	15,00
Taxa Ordinária	11/2016	30/11/2016	42,25	0,00	0,00	0,00	42,25
Fundo Reserva	12/2016	30/12/2016	10,00	0,00	0,00	0,00	10,00
Mensalidade Associação	12/2016	30/12/2016	15,00	0,00	0,00	0,00	15,00
Taxa Ordinária	12/2016	30/12/2016	42,25	0,00	0,00	0,00	42,25
Mensalidade Associação	01/2017	30/01/2017	15,00	0,00	0,00	0,00	15,00
Mensalidade Associação	02/2017	28/02/2017	15,00	0,00	0,00	0,00	15,00
Mensalidade Associação	03/2017	28/03/2017	15,00	0,00	0,00	0,00	15,00
Mensalidade Associação	04/2017	30/04/2017	15,00	0,00	0,00	0,00	15,00
Mensalidade Associação	06/2017	30/06/2017	15,00	0,00	0,00	0,00	15,00
Mensalidade Associação	07/2017	30/07/2017	15,00	0,00	0,00	0,00	15,00
Mensalidade Associação	08/2017	30/08/2017	15,00	0,00	0,00	0,00	15,00
Mensalidade Associação	09/2017	30/09/2017	15,00	0,00	0,00	0,00	15,00
Mensalidade Associação	10/2017	30/10/2017	15,00	0,00	0,00	0,00	15,00
Mensalidade Associação	11/2017	30/11/2017	15,00	0,00	0,00	0,00	15,00
Mensalidade Associação	12/2017	30/12/2017	15,00	0,00	0,00	0,00	15,00
Mensalidade Associação	01/2018	30/01/2018	15,00	0,00	0,00	0,00	15,00
Mensalidade Associação	02/2018	28/02/2018	15,00	0,00	0,00	0,00	15,00
Mensalidade Associação	05/2018	28/05/2018	15,00	0,00	0,00	0,00	15,00
Mensalidade Associação	06/2018	30/06/2018	15,00	0,00	0,00	0,00	15,00
Mensalidade Associação	07/2018	30/07/2018	15,00	0,00	0,00	0,00	15,00
Mensalidade Associação	08/2018	30/08/2018	15,00	0,00	0,00	0,00	15,00
Mensalidade Associação	09/2018	30/09/2018	15,00	0,00	0,00	0,00	15,00
Mensalidade Associação	10/2018	30/10/2018	15,00	0,00	0,00	0,00	15,00
Mensalidade Associação	11/2018	30/11/2018	15,00	0,00	0,00	0,00	15,00
Mensalidade Associação	12/2018	30/12/2018	15,00	0,00	0,00	0,00	15,00
Mensalidade Associação	01/2019	30/01/2019	15,00	0,00	0,00	0,00	15,00
Mensalidade Associação	02/2019	28/02/2019	15,00	0,00	0,00	0,00	15,00
Mensalidade Associação	03/2019	28/03/2019	15,00	0,00	0,00	0,00	15,00
Mensalidade Associação	04/2019	28/04/2019	15,00	0,00	0,00	0,00	15,00
Mensalidade Associação	05/2019	30/05/2019	15,00	0,00	0,00	0,00	15,00
Mensalidade Associação	06/2019	30/06/2019	15,00	0,00	0,00	0,00	15,00
Mensalidade Associação	07/2019	30/07/2019	15,00	0,00	0,00	0,00	15,00
Mensalidade Associação	08/2019	30/08/2019	15,00	0,00	0,00	0,00	15,00
Mensalidade Associação	09/2019	30/09/2019	15,00	0,00	0,00	0,00	15,00
Mensalidade Associação	10/2019	30/10/2019	15,00	0,00	0,00	0,00	15,00
Mensalidade Associação	11/2019	30/11/2019	15,00	0,00	0,00	0,00	15,00
Mensalidade Associação	12/2019	30/12/2019	15,00	0,00	0,00	0,00	15,00
Total 'DNIEL/11':			8.129,25	0,00	0,00	0,00	8.129,25
DNIEL/13							
PAULO ROBERTO NOVAES							
Mensalidade Associação	12/2019	20/12/2019	15,00	0,00	0,00	0,00	15,00
Total 'DNIEL/13':			15,00	0,00	0,00	0,00	15,00
DNIEL/15							
JOSE ALBERTO PIVA							
Mensalidade Associação ²	02/2017	20/02/2017	15,00	0,00	0,00	0,00	15,00
Mensalidade Associação ²	03/2017	20/03/2017	15,00	0,00	0,00	0,00	15,00
Mensalidade Associação ²	04/2017	20/04/2017	15,00	0,00	0,00	0,00	15,00
Mensalidade Associação ²	05/2017	20/05/2017	15,00	0,00	0,00	0,00	15,00
Mensalidade Associação ²	06/2017	20/06/2017	15,00	0,00	0,00	0,00	15,00
Mensalidade Associação ²	07/2017	20/07/2017	15,00	0,00	0,00	0,00	15,00
Mensalidade Associação ²	08/2017	20/08/2017	15,00	0,00	0,00	0,00	15,00
Mensalidade Associação ²	09/2017	20/09/2017	15,00	0,00	0,00	0,00	15,00
Mensalidade Associação ²	10/2017	20/10/2017	15,00	0,00	0,00	0,00	15,00
Mensalidade Associação ²	11/2017	20/11/2017	15,00	0,00	0,00	0,00	15,00
Mensalidade Associação ²	12/2017	20/12/2017	15,00	0,00	0,00	0,00	15,00
Mensalidade Associação ²	01/2018	20/01/2018	15,00	0,00	0,00	0,00	15,00
Mensalidade Associação ²	02/2018	20/02/2018	15,00	0,00	0,00	0,00	15,00
Total 'DNIEL/15':			195,00	0,00	0,00	0,00	195,00
EDAVI05							
JOSE VICENTE BORGES DE ANDRADE							
Mensalidade Associação	12/2018	20/12/2018	15,00	0,00	0,00	0,00	15,00
Mensalidade Associação	01/2019	20/01/2019	15,00	0,00	0,00	0,00	15,00
Mensalidade Associação	03/2019	20/03/2019	15,00	0,00	0,00	0,00	15,00
Mensalidade Associação	04/2019	20/04/2019	15,00	0,00	0,00	0,00	15,00

AMOB ASSOCIAÇÃO

Inadimplência até 31/12/2019 para contas emitidas, sub judice² e baixadas³

Mês: todos Unidade: todas Grupo/Classe: todas Cobrança: todas

Correção: não aplicada Multa: não aplicada Juros: não aplicados Data Base: 28/05/2020

Obs: Podem existir contas baixadas ou acordadas que se encontravam em aberto em 31/12/2019.

Unidade	Mês Ref	Vencimento	Valor	Juros	Multa	Correção	Proj. Rec.
Mensalidade Associação	07/2019	20/07/2019	15,00	0,00	0,00	0,00	15,00
Mensalidade Associação	08/2019	20/08/2019	15,00	0,00	0,00	0,00	15,00
Total 'EDAVI/05':			90,00	0,00	0,00	0,00	90,00
EDAVI/06							
ESTEVÃO MENDES DE BRITO SINDEAUX							
Acordo (01/01)							
	10/2019	10/10/2019	35,80	0,00	0,00	0,00	35,80
Total 'EDAVI/06':			35,80	0,00	0,00	0,00	35,80
EDAVI/07							
CAIXA ECONOMICA FEDERAL							
Mensalidade Associação	08/2018	10/08/2018	15,00	0,00	0,00	0,00	15,00
Mensalidade Associação	07/2018	10/07/2018	15,00	0,00	0,00	0,00	15,00
Mensalidade Associação	10/2018	10/10/2018	15,00	0,00	0,00	0,00	15,00
Mensalidade Associação	11/2018	10/11/2018	15,00	0,00	0,00	0,00	15,00
Mensalidade Associação	12/2018	10/12/2018	15,00	0,00	0,00	0,00	15,00
Mensalidade Associação	06/2019	10/06/2019	15,00	0,00	0,00	0,00	15,00
Mensalidade Associação	07/2019	10/07/2019	15,00	0,00	0,00	0,00	15,00
Mensalidade Associação	08/2019	10/08/2019	15,00	0,00	0,00	0,00	15,00
Mensalidade Associação	09/2019	10/09/2019	15,00	0,00	0,00	0,00	15,00
Total 'CAIXA ECONOMICA FEDERAL':			135,00	0,00	0,00	0,00	135,00
LACI MARCOS DIAS							
Mensalidade Associação	11/2019	11/11/2019	15,00	0,00	0,00	0,00	15,00
Mensalidade Associação	12/2019	11/12/2019	15,00	0,00	0,00	0,00	15,00
Total 'LACI MARCOS DIAS':			30,00	0,00	0,00	0,00	30,00
Total 'EDAVI/07':			165,00	0,00	0,00	0,00	165,00
ELIAN/01							
PAULO SILVEIRA MARTINS LEÃO							
Mensalidade Associação	07/2017	20/07/2017	15,00	0,00	0,00	0,00	15,00
Total 'ELIAN/01':			15,00	0,00	0,00	0,00	15,00
ELIAN/03							
GUSTAVO DE FARIA BARROS							
Mensalidade Associação	12/2019	20/12/2019	15,00	0,00	0,00	0,00	15,00
Total 'ELIAN/03':			15,00	0,00	0,00	0,00	15,00
ELIAN/04							
GILBERTO PEREIRA DE ALMEIDA							
Mensalidade Associação	08/2017	20/08/2017	15,00	0,00	0,00	0,00	15,00
Mensalidade Associação	09/2017	20/09/2017	15,00	0,00	0,00	0,00	15,00
Mensalidade Associação	10/2017	20/10/2017	15,00	0,00	0,00	0,00	15,00
Mensalidade Associação	10/2017	20/10/2017	402,44	0,00	0,00	0,00	402,44
Mensalidade Associação	11/2017	20/11/2017	15,00	0,00	0,00	0,00	15,00
Mensalidade Associação	11/2017	20/11/2017	402,36	0,00	0,00	0,00	402,36
Mensalidade Associação	12/2017	20/12/2017	15,00	0,00	0,00	0,00	15,00
Mensalidade Associação	01/2018	20/01/2018	15,00	0,00	0,00	0,00	15,00
Mensalidade Associação	02/2018	20/02/2018	15,00	0,00	0,00	0,00	15,00
Mensalidade Associação	03/2018	20/03/2018	15,00	0,00	0,00	0,00	15,00
Mensalidade Associação	04/2018	20/04/2018	15,00	0,00	0,00	0,00	15,00
Mensalidade Associação	05/2018	20/05/2018	15,00	0,00	0,00	0,00	15,00
Mensalidade Associação	06/2018	20/06/2018	15,00	0,00	0,00	0,00	15,00
Mensalidade Associação	07/2018	20/07/2018	15,00	0,00	0,00	0,00	15,00
Mensalidade Associação	08/2018	20/08/2018	15,00	0,00	0,00	0,00	15,00
Mensalidade Associação	09/2018	20/09/2018	15,00	0,00	0,00	0,00	15,00
Mensalidade Associação	10/2018	20/10/2018	15,00	0,00	0,00	0,00	15,00
Mensalidade Associação	11/2018	20/11/2018	15,00	0,00	0,00	0,00	15,00
Mensalidade Associação	12/2018	20/12/2018	15,00	0,00	0,00	0,00	15,00
Mensalidade Associação	01/2019	20/01/2019	15,00	0,00	0,00	0,00	15,00
Mensalidade Associação	02/2019	20/02/2019	15,00	0,00	0,00	0,00	15,00
Mensalidade Associação	03/2019	20/03/2019	15,00	0,00	0,00	0,00	15,00
Mensalidade Associação	04/2019	20/04/2019	15,00	0,00	0,00	0,00	15,00
Mensalidade Associação	05/2019	20/05/2019	15,00	0,00	0,00	0,00	15,00
Mensalidade Associação	06/2019	20/06/2019	15,00	0,00	0,00	0,00	15,00
Mensalidade Associação	07/2019	20/07/2019	15,00	0,00	0,00	0,00	15,00
Mensalidade Associação	08/2019	20/08/2019	15,00	0,00	0,00	0,00	15,00
Mensalidade Associação	09/2019	20/09/2019	15,00	0,00	0,00	0,00	15,00
Mensalidade Associação	10/2019	20/10/2019	15,00	0,00	0,00	0,00	15,00
Mensalidade Associação	11/2019	20/11/2019	15,00	0,00	0,00	0,00	15,00
Mensalidade Associação	12/2019	20/12/2019	15,00	0,00	0,00	0,00	15,00
Total 'ELIAN/04':			1.239,80	0,00	0,00	0,00	1.239,80
ELIAN/05							
GUSTAVO DE FARIA BARROS							
Mensalidade Associação	12/2019	20/12/2019	15,00	0,00	0,00	0,00	15,00
Total 'ELIAN/05':			15,00	0,00	0,00	0,00	15,00
ELIAN/06							
GUSTAVO LOPES KORB							

AMOB ASSOCIAÇÃO

Inadimplência até 31/12/2019 para contas emitidas, sub judice² e baixadas³

Mês: todos Unidade: todas Grupo/Classe: todas Cobrança: todas

Correção: não aplicada Multa: não aplicada Juros: não aplicados Data Base: 28/05/2020

Obs: Podem existir contas baixadas ou acordadas que se encontravam em aberto em 31/12/2019.

Unidade	Mês Ref	Vencimento	Valor	Juros	Multa	Correção	Proj. Rec.
Mensalidade Associação	01/2017	20/01/2017	15,00	0,00	0,00	0,00	15,00
Total 'ELIAN/06':			15,00	0,00	0,00	0,00	15,00
ELIAN/10							
ANDERSON ALVES MOREIRA							
Mensalidade Associação	10/2019	20/10/2019	15,00	0,00	0,00	0,00	15,00
Mensalidade Associação	11/2019	20/11/2019	15,00	0,00	0,00	0,00	15,00
Mensalidade Associação	12/2019	20/12/2019	15,00	0,00	0,00	0,00	15,00
Total 'ELIAN/10':			45,00	0,00	0,00	0,00	45,00
MDEUS/01							
CLEUBER DE REZENDE COSTA							
Mensalidade Associação ³	12/2019	20/12/2019	15,00	0,00	0,00	0,00	15,00
Total 'MDEUS/01':			15,00	0,00	0,00	0,00	15,00
MDEUS/03							
ROBERTO ANTONIO GHIGGI							
Mensalidade Associação ³	12/2019	20/12/2019	15,00	0,00	0,00	0,00	15,00
Total 'MDEUS/03':			15,00	0,00	0,00	0,00	15,00
MDEUS/04							
MARCIA GOMES PEREIRA							
Mensalidade Associação	06/2017	20/06/2017	15,00	0,00	0,00	0,00	15,00
Mensalidade Associação ³	12/2019	20/12/2019	15,00	0,00	0,00	0,00	15,00
Total 'MDEUS/04':			30,00	0,00	0,00	0,00	30,00
MDEUS/05							
ÁLVARO DAGUILAR CARNEIRO JÚNIOR							
Mensalidade Associação ³	12/2019	20/12/2019	15,00	0,00	0,00	0,00	15,00
Total 'MDEUS/05':			15,00	0,00	0,00	0,00	15,00
MDEUS/06							
JOSÉ VALMAR BARROS							
Mensalidade Associação	01/2017	20/01/2017	15,00	0,00	0,00	0,00	15,00
Mensalidade Associação	02/2017	20/02/2017	15,00	0,00	0,00	0,00	15,00
Mensalidade Associação	03/2017	20/03/2017	15,00	0,00	0,00	0,00	15,00
Mensalidade Associação	04/2017	20/04/2017	15,00	0,00	0,00	0,00	15,00
Mensalidade Associação	05/2017	20/05/2017	15,00	0,00	0,00	0,00	15,00
Mensalidade Associação	06/2017	20/06/2017	15,00	0,00	0,00	0,00	15,00
Mensalidade Associação	07/2017	20/07/2017	15,00	0,00	0,00	0,00	15,00
Mensalidade Associação	08/2017	20/08/2017	15,00	0,00	0,00	0,00	15,00
Mensalidade Associação	09/2017	20/09/2017	15,00	0,00	0,00	0,00	15,00
Mensalidade Associação	10/2017	20/10/2017	15,00	0,00	0,00	0,00	15,00
Mensalidade Associação	11/2017	20/11/2017	15,00	0,00	0,00	0,00	15,00
Mensalidade Associação	12/2017	20/12/2017	15,00	0,00	0,00	0,00	15,00
Mensalidade Associação	01/2018	20/01/2018	15,00	0,00	0,00	0,00	15,00
Mensalidade Associação	02/2018	20/02/2018	15,00	0,00	0,00	0,00	15,00
Mensalidade Associação	03/2018	20/03/2018	15,00	0,00	0,00	0,00	15,00
Mensalidade Associação	04/2018	20/04/2018	15,00	0,00	0,00	0,00	15,00
Mensalidade Associação	05/2018	20/05/2018	15,00	0,00	0,00	0,00	15,00
Mensalidade Associação	06/2018	20/06/2018	15,00	0,00	0,00	0,00	15,00
Mensalidade Associação	07/2018	20/07/2018	15,00	0,00	0,00	0,00	15,00
Mensalidade Associação	08/2018	20/08/2018	15,00	0,00	0,00	0,00	15,00
Mensalidade Associação	09/2018	20/09/2018	15,00	0,00	0,00	0,00	15,00
Mensalidade Associação	10/2018	20/10/2018	15,00	0,00	0,00	0,00	15,00
Mensalidade Associação	11/2018	20/11/2018	15,00	0,00	0,00	0,00	15,00
Mensalidade Associação	12/2018	20/12/2018	15,00	0,00	0,00	0,00	15,00
Mensalidade Associação	01/2019	20/01/2019	15,00	0,00	0,00	0,00	15,00
Mensalidade Associação	02/2019	20/02/2019	15,00	0,00	0,00	0,00	15,00
Mensalidade Associação	03/2019	20/03/2019	15,00	0,00	0,00	0,00	15,00
Mensalidade Associação	04/2019	20/04/2019	15,00	0,00	0,00	0,00	15,00
Mensalidade Associação	05/2019	20/05/2019	15,00	0,00	0,00	0,00	15,00
Mensalidade Associação	06/2019	20/06/2019	15,00	0,00	0,00	0,00	15,00
Mensalidade Associação	07/2019	20/07/2019	15,00	0,00	0,00	0,00	15,00
Mensalidade Associação	08/2019	20/08/2019	15,00	0,00	0,00	0,00	15,00
Mensalidade Associação	09/2019	20/09/2019	15,00	0,00	0,00	0,00	15,00
Mensalidade Associação	10/2019	20/10/2019	15,00	0,00	0,00	0,00	15,00
Mensalidade Associação	11/2019	20/11/2019	15,00	0,00	0,00	0,00	15,00
Mensalidade Associação	12/2019	20/12/2019	15,00	0,00	0,00	0,00	15,00
Total 'MDEUS/06':			540,00	0,00	0,00	0,00	540,00
MDEUS/07							
PEDRO XAVIER FILHO							
Mensalidade Associação	07/2017	20/07/2017	15,00	0,00	0,00	0,00	15,00
Mensalidade Associação	12/2017	20/12/2017	15,00	0,00	0,00	0,00	15,00
Mensalidade Associação	10/2018	20/10/2018	15,00	0,00	0,00	0,00	15,00
Mensalidade Associação	01/2019	20/01/2019	15,00	0,00	0,00	0,00	15,00
Total 'MDEUS/07':			60,00	0,00	0,00	0,00	60,00
MDEUS/15							

AMOB ASSOCIAÇÃO

Inadimplência até 31/12/2019 para contas emitidas, sub judice² e baixadas³

Mês: todos Unidade: todas Grupo/Classe: todas Cobrança: todas

Correção: não aplicada Multa: não aplicada Juros: não aplicados Data Base: 28/05/2020

Obs: Podem existir contas baixadas ou acordadas que se encontravam em aberto em 31/12/2019.

Unidade	Mês Ref	Vencimento	Valor	Juros	Multa	Correção	Proj. Rec.
JOSE APARECIDO DOS SANTOS							
Mensalidade Associação ³	12/2019	20/12/2019	15,00	0,00	0,00	0,00	15,00
Total 'MDEUS/15':			15,00	0,00	0,00	0,00	15,00
MDEUS/16							
GIOVANI ALVES RORATO							
Mensalidade Associação	10/2017	20/10/2017	15,00	0,00	0,00	0,00	15,00
Mensalidade Associação	11/2017	20/11/2017	15,00	0,00	0,00	0,00	15,00
Mensalidade Associação	03/2018	20/03/2018	15,00	0,00	0,00	0,00	15,00
Mensalidade Associação	06/2018	20/06/2018	15,00	0,00	0,00	0,00	15,00
Mensalidade Associação	08/2018	20/08/2018	15,00	0,00	0,00	0,00	15,00
Mensalidade Associação	09/2018	20/09/2018	15,00	0,00	0,00	0,00	15,00
Mensalidade Associação	11/2018	20/11/2018	15,00	0,00	0,00	0,00	15,00
Mensalidade Associação	09/2019	20/09/2019	15,00	0,00	0,00	0,00	15,00
Total 'MDEUS/16':			120,00	0,00	0,00	0,00	120,00
MDEUS/20							
FLAVIO RIBEIRO DE MESQUITA							
Acordo	09/2017	10/09/2017	34,98	0,00	0,00	0,00	34,98
Acordo	12/2017	10/12/2017	34,98	0,00	0,00	0,00	34,98
Acordo (08/36)	01/2018	10/01/2018	34,19	0,00	0,00	0,00	34,19
Acordo (10/36)	03/2018	10/03/2018	34,19	0,00	0,00	0,00	34,19
Acordo (01/01)	04/2018	04/04/2018	87,76	0,00	0,00	0,00	87,76
Acordo (11/36)	04/2018	10/04/2018	34,19	0,00	0,00	0,00	34,19
Mensalidade Associação	05/2018	10/05/2018	15,00	0,00	0,00	0,00	15,00
Acordo (12/36)	05/2018	10/05/2018	34,19	0,00	0,00	0,00	34,19
Mensalidade Associação	06/2018	10/06/2018	15,00	0,00	0,00	0,00	15,00
Acordo (13/36)	06/2018	10/06/2018	34,19	0,00	0,00	0,00	34,19
Mensalidade Associação	07/2018	10/07/2018	15,00	0,00	0,00	0,00	15,00
Acordo (14/36)	07/2018	10/07/2018	34,19	0,00	0,00	0,00	34,19
Mensalidade Associação	08/2018	10/08/2018	15,00	0,00	0,00	0,00	15,00
Acordo (15/36)	08/2018	10/08/2018	34,19	0,00	0,00	0,00	34,19
Acordo (16/36)	09/2018	10/09/2018	34,19	0,00	0,00	0,00	34,19
Acordo (17/36)	10/2018	10/10/2018	34,19	0,00	0,00	0,00	34,19
Mensalidade Associação	11/2018	10/11/2018	15,00	0,00	0,00	0,00	15,00
Acordo (18/36)	11/2018	10/11/2018	34,19	0,00	0,00	0,00	34,19
Mensalidade Associação	12/2018	10/12/2018	15,00	0,00	0,00	0,00	15,00
Acordo (19/36)	12/2018	10/12/2018	34,19	0,00	0,00	0,00	34,19
Mensalidade Associação	01/2019	10/01/2019	15,00	0,00	0,00	0,00	15,00
Acordo (20/36)	01/2019	10/01/2019	34,19	0,00	0,00	0,00	34,19
Mensalidade Associação	02/2019	10/02/2019	15,00	0,00	0,00	0,00	15,00
Acordo (21/36)	02/2019	10/02/2019	34,19	0,00	0,00	0,00	34,19
Mensalidade Associação	03/2019	10/03/2019	15,00	0,00	0,00	0,00	15,00
Acordo (22/36)	03/2019	10/03/2019	34,19	0,00	0,00	0,00	34,19
Acordo (23/36)	04/2019	10/04/2019	34,19	0,00	0,00	0,00	34,19
Mensalidade Associação	05/2019	10/05/2019	15,00	0,00	0,00	0,00	15,00
Acordo (24/36)	05/2019	10/05/2019	34,19	0,00	0,00	0,00	34,19
Mensalidade Associação	06/2019	10/06/2019	15,00	0,00	0,00	0,00	15,00
Acordo (25/36)	06/2019	10/06/2019	34,19	0,00	0,00	0,00	34,19
Mensalidade Associação	07/2019	10/07/2019	15,00	0,00	0,00	0,00	15,00
Acordo (26/36)	07/2019	10/07/2019	34,19	0,00	0,00	0,00	34,19
Mensalidade Associação	08/2019	10/08/2019	15,00	0,00	0,00	0,00	15,00
Acordo (27/36)	08/2019	10/08/2019	34,19	0,00	0,00	0,00	34,19
Mensalidade Associação	09/2019	10/09/2019	15,00	0,00	0,00	0,00	15,00
Acordo (28/36)	09/2019	10/09/2019	34,19	0,00	0,00	0,00	34,19
Acordo (29/36)	10/2019	10/10/2019	34,19	0,00	0,00	0,00	34,19
Mensalidade Associação	11/2019	10/11/2019	15,00	0,00	0,00	0,00	15,00
Acordo (30/36)	11/2019	10/11/2019	34,19	0,00	0,00	0,00	34,19
Mensalidade Associação	12/2019	10/12/2019	15,00	0,00	0,00	0,00	15,00
Acordo (31/36)	12/2019	10/12/2019	34,19	0,00	0,00	0,00	34,19
Total 'MDEUS/20':			1.184,09	0,00	0,00	0,00	1.184,09
MDEUS/21							
TICIANO AUGUSTO CALLAI BRAGATTO							
Mensalidade Associação	03/2018	20/03/2018	15,00	0,00	0,00	0,00	15,00
Mensalidade Associação	10/2019	20/10/2019	15,00	0,00	0,00	0,00	15,00
Total 'MDEUS/21':			30,00	0,00	0,00	0,00	30,00
MDEUS/22							
GIOVANI MARQUES MUNIZ							
Mensalidade Associação ³	12/2019	20/12/2019	15,00	0,00	0,00	0,00	15,00
Total 'MDEUS/22':			15,00	0,00	0,00	0,00	15,00
MDEUS/23							
JULIANA CARVALHO G D DE MEDEIROS							
Taxa Plano de Saúde	12/2016	30/12/2016	2,81	0,00	0,00	0,00	2,81
Mensalidade Associação	12/2016	30/12/2016	15,00	0,00	0,00	0,00	15,00
Taxa Ordinária	12/2016	30/12/2016	42,25	0,00	0,00	0,00	42,25

AMOB ASSOCIAÇÃO

Inadimplência até 31/12/2019 para contas emitidas, sub judice² e baixadas³

Mês: todos Unidade: todas Grupo/Classe: todas Cobrança: todas

Correção: não aplicada Multa: não aplicada Juros: não aplicados Data Base: 28/05/2020

Obs: Podem existir contas baixadas ou acordadas que se encontravam em aberto em 31/12/2019.

Unidade	Mês Ref	Vencimento	Valor	Juros	Multa	Correção	Proj. Rec.
Mensalidade Associação	02/2017	28/02/2017	15,00	0,00	0,00	0,00	15,00
Mensalidade Associação	04/2017	30/04/2017	15,00	0,00	0,00	0,00	15,00
Mensalidade Associação	05/2017	30/05/2017	15,00	0,00	0,00	0,00	15,00
Mensalidade Associação	06/2017	30/06/2017	15,00	0,00	0,00	0,00	15,00
Mensalidade Associação	07/2017	30/07/2017	15,00	0,00	0,00	0,00	15,00
Mensalidade Associação	08/2017	30/08/2017	15,00	0,00	0,00	0,00	15,00
Mensalidade Associação	09/2017	30/09/2017	15,00	0,00	0,00	0,00	15,00
Mensalidade Associação	10/2017	30/10/2017	15,00	0,00	0,00	0,00	15,00
Mensalidade Associação	11/2017	30/11/2017	15,00	0,00	0,00	0,00	15,00
Mensalidade Associação	12/2017	30/12/2017	15,00	0,00	0,00	0,00	15,00
Mensalidade Associação	01/2018	30/01/2018	15,00	0,00	0,00	0,00	15,00
Mensalidade Associação	02/2018	28/02/2018	15,00	0,00	0,00	0,00	15,00
Mensalidade Associação	03/2018	28/03/2018	15,00	0,00	0,00	0,00	15,00
Mensalidade Associação	04/2018	28/04/2018	15,00	0,00	0,00	0,00	15,00
Mensalidade Associação	05/2018	28/05/2018	15,00	0,00	0,00	0,00	15,00
Mensalidade Associação	06/2018	30/06/2018	15,00	0,00	0,00	0,00	15,00
Mensalidade Associação	07/2018	30/07/2018	15,00	0,00	0,00	0,00	15,00
Mensalidade Associação	08/2018	30/08/2018	15,00	0,00	0,00	0,00	15,00
Mensalidade Associação	09/2018	30/09/2018	15,00	0,00	0,00	0,00	15,00
Mensalidade Associação	10/2018	30/10/2018	15,00	0,00	0,00	0,00	15,00
Mensalidade Associação	11/2018	30/11/2018	15,00	0,00	0,00	0,00	15,00
Mensalidade Associação	12/2018	30/12/2018	15,00	0,00	0,00	0,00	15,00
Mensalidade Associação	01/2019	30/01/2019	15,00	0,00	0,00	0,00	15,00
Mensalidade Associação	02/2019	28/02/2019	15,00	0,00	0,00	0,00	15,00
Mensalidade Associação	06/2019	30/06/2019	15,00	0,00	0,00	0,00	15,00
Mensalidade Associação	07/2019	30/07/2019	15,00	0,00	0,00	0,00	15,00
Total 'MDEUS/23':			450,06	0,00	0,00	0,00	450,06
MDEUS/26							
FRANCISCO DE ASSIS MIRANDA DO CARMO							
Acordo (01/01)	07/2017	07/07/2017	15,00	0,00	0,00	0,00	15,00
Mensalidade Associação ³	12/2019	20/12/2019	15,00	0,00	0,00	0,00	15,00
Total 'MDEUS/25':			30,00	0,00	0,00	0,00	30,00
MDEUS/26							
ANA LUCIA PEREIRA MAGALHAES							
Mensalidade Associação	02/2016	28/02/2016	55,00	0,00	0,00	0,00	55,00
Mensalidade Associação	03/2016	30/03/2016	55,00	0,00	0,00	0,00	55,00
Tx. Assoc. + Tx. Invest.	05/2016	30/05/2016	130,00	0,00	0,00	0,00	130,00
Tx. Assoc. + Tx. Invest.	06/2016	30/06/2016	130,00	0,00	0,00	0,00	130,00
Tx. Assoc. + Tx. Invest.	07/2016	30/07/2016	130,00	0,00	0,00	0,00	130,00
Mensalidade Associação	08/2016	30/08/2016	15,00	0,00	0,00	0,00	15,00
Taxa Ordinária	08/2016	30/08/2016	40,00	0,00	0,00	0,00	40,00
Mensalidade Associação	09/2016	30/09/2016	15,00	0,00	0,00	0,00	15,00
Taxa Ordinária	09/2016	30/09/2016	40,00	0,00	0,00	0,00	40,00
Mensalidade Associação	10/2016	30/10/2016	15,00	0,00	0,00	0,00	15,00
Taxa Ordinária	10/2016	30/10/2016	40,00	0,00	0,00	0,00	40,00
Ressarcimento	11/2016	30/11/2016	6,75	0,00	0,00	0,00	6,75
Mensalidade Associação	11/2016	30/11/2016	15,00	0,00	0,00	0,00	15,00
Taxa Ordinária	11/2016	30/11/2016	42,25	0,00	0,00	0,00	42,25
Mensalidade Associação	12/2016	30/12/2016	15,00	0,00	0,00	0,00	15,00
Taxa Ordinária	12/2016	30/12/2016	42,25	0,00	0,00	0,00	42,25
Mensalidade Associação	01/2017	30/01/2017	15,00	0,00	0,00	0,00	15,00
Mensalidade Associação	02/2017	28/02/2017	15,00	0,00	0,00	0,00	15,00
Mensalidade Associação	03/2017	28/03/2017	15,00	0,00	0,00	0,00	15,00
Mensalidade Associação	04/2017	30/04/2017	15,00	0,00	0,00	0,00	15,00
Mensalidade Associação	05/2017	30/05/2017	15,00	0,00	0,00	0,00	15,00
Mensalidade Associação	06/2017	30/06/2017	15,00	0,00	0,00	0,00	15,00
Mensalidade Associação	07/2017	30/07/2017	15,00	0,00	0,00	0,00	15,00
Mensalidade Associação	08/2017	30/08/2017	15,00	0,00	0,00	0,00	15,00
Mensalidade Associação	09/2017	30/09/2017	15,00	0,00	0,00	0,00	15,00
Mensalidade Associação	10/2017	30/10/2017	15,00	0,00	0,00	0,00	15,00
Mensalidade Associação	11/2017	30/11/2017	15,00	0,00	0,00	0,00	15,00
Mensalidade Associação	12/2017	30/12/2017	15,00	0,00	0,00	0,00	15,00
Mensalidade Associação	01/2018	30/01/2018	15,00	0,00	0,00	0,00	15,00
Mensalidade Associação	02/2018	28/02/2018	15,00	0,00	0,00	0,00	15,00
Mensalidade Associação	03/2018	28/03/2018	15,00	0,00	0,00	0,00	15,00
Mensalidade Associação	04/2018	28/04/2018	15,00	0,00	0,00	0,00	15,00
Mensalidade Associação	05/2018	28/05/2018	15,00	0,00	0,00	0,00	15,00
Mensalidade Associação	06/2018	30/06/2018	15,00	0,00	0,00	0,00	15,00
Mensalidade Associação	07/2018	30/07/2018	15,00	0,00	0,00	0,00	15,00
Mensalidade Associação	08/2018	30/08/2018	15,00	0,00	0,00	0,00	15,00
Mensalidade Associação	09/2018	30/09/2018	15,00	0,00	0,00	0,00	15,00
Mensalidade Associação	10/2018	30/10/2018	15,00	0,00	0,00	0,00	15,00
Mensalidade Associação	11/2018	30/11/2018	15,00	0,00	0,00	0,00	15,00

AMOB ASSOCIAÇÃO

Inadimplência até 31/12/2019 para contas emitidas, sub judice⁷ e baixadas⁸

Mês: todos Unidade: todas Grupo/Classe: todas Cobrança: todas

Correção: não aplicada Multa: não aplicada Juros: não aplicados Data Base: 28/05/2020

Obs: Podem existir contas baixadas ou acordadas que se encontravam em aberto em 31/12/2019.

Unidade	Mês Ref	Vencimento	Valor	Juros	Multa	Correção	Proj. Rec.
Mensalidade Associação	12/2018	30/12/2018	15,00	0,00	0,00	0,00	15,00
Mensalidade Associação	01/2019	30/01/2019	15,00	0,00	0,00	0,00	15,00
Mensalidade Associação	02/2019	28/02/2019	15,00	0,00	0,00	0,00	15,00
Mensalidade Associação	03/2019	28/03/2019	15,00	0,00	0,00	0,00	15,00
Mensalidade Associação	04/2019	28/04/2019	15,00	0,00	0,00	0,00	15,00
Mensalidade Associação	05/2019	30/05/2019	15,00	0,00	0,00	0,00	15,00
Mensalidade Associação	06/2019	30/06/2019	15,00	0,00	0,00	0,00	15,00
Mensalidade Associação	07/2019	30/07/2019	15,00	0,00	0,00	0,00	15,00
Mensalidade Associação	08/2019	30/08/2019	15,00	0,00	0,00	0,00	15,00
Mensalidade Associação	09/2019	30/09/2019	15,00	0,00	0,00	0,00	15,00
Mensalidade Associação	10/2019	30/10/2019	15,00	0,00	0,00	0,00	15,00
Mensalidade Associação	11/2019	30/11/2019	15,00	0,00	0,00	0,00	15,00
Mensalidade Associação	12/2019	30/12/2019	15,00	0,00	0,00	0,00	15,00
Total 'MDEUS/28':			1.326,25	0,00	0,00	0,00	1.326,25
MDEUS/27							
JOSE RAFAEL DA SILVA							
Mensalidade Associação	11/2018	10/11/2018	15,00	0,00	0,00	0,00	15,00
Total 'MDEUS/27':			15,00	0,00	0,00	0,00	15,00
MDEUS/28							
DARLANN DOUGLA DO SANTOS PINO							
Acordo (01/01)	11/2019	28/11/2019	318,07	0,00	0,00	0,00	318,07
Total 'DARLANN DOUGLA DO SANTOS PINO':			318,07	0,00	0,00	0,00	318,07
JOSE VICENTE BORGES DE A JUNIOR							
Mensalidade Associação	12/2019	20/12/2019	15,00	0,00	0,00	0,00	15,00
Total 'JOSE VICENTE BORGES DE A JUNIOR':			15,00	0,00	0,00	0,00	15,00
Total 'MDEUS/28':			333,07	0,00	0,00	0,00	333,07
MDEUS/29							
IVAN MARIANO BORGES							
Mensalidade Associação	01/2011	30/01/2011	31,84	0,00	0,00	0,00	31,84
Mensalidade Associação	02/2011	28/02/2011	31,84	0,00	0,00	0,00	31,84
Mensalidade Associação	03/2011	30/03/2011	31,84	0,00	0,00	0,00	31,84
Mensalidade Associação	04/2011	30/04/2011	31,84	0,00	0,00	0,00	31,84
Mensalidade Associação	05/2011	30/05/2011	31,84	0,00	0,00	0,00	31,84
Mensalidade Associação	06/2011	30/06/2011	31,84	0,00	0,00	0,00	31,84
Mensalidade Associação	07/2011	30/07/2011	31,84	0,00	0,00	0,00	31,84
Mensalidade Associação	08/2011	30/08/2011	31,84	0,00	0,00	0,00	31,84
Mensalidade Associação	09/2011	30/09/2011	31,84	0,00	0,00	0,00	31,84
Mensalidade Associação	10/2011	30/10/2011	31,84	0,00	0,00	0,00	31,84
Mensalidade Associação	11/2011	30/11/2011	31,84	0,00	0,00	0,00	31,84
Mensalidade Associação	12/2011	30/12/2011	31,84	0,00	0,00	0,00	31,84
Mensalidade Associação	01/2012	30/01/2012	31,84	0,00	0,00	0,00	31,84
Mensalidade Associação	02/2012	29/02/2012	31,84	0,00	0,00	0,00	31,84
Mensalidade Associação	03/2012	30/03/2012	31,84	0,00	0,00	0,00	31,84
Taxa Parcelamento Lote	03/2012	30/03/2012	312,08	0,00	0,00	0,00	312,08
Mensalidade Associação	04/2012	30/04/2012	31,84	0,00	0,00	0,00	31,84
Taxa Parcelamento Lote	04/2012	30/04/2012	312,08	0,00	0,00	0,00	312,08
Mensalidade Associação	05/2012	30/05/2012	31,84	0,00	0,00	0,00	31,84
Taxa Parcelamento Lote	05/2012	30/05/2012	312,08	0,00	0,00	0,00	312,08
Mensalidade Associação	06/2012	30/06/2012	31,84	0,00	0,00	0,00	31,84
Taxa Parcelamento Lote	06/2012	30/06/2012	312,08	0,00	0,00	0,00	312,08
Mensalidade Associação	07/2012	30/07/2012	31,84	0,00	0,00	0,00	31,84
Taxa Parcelamento Lote	07/2012	30/07/2012	312,08	0,00	0,00	0,00	312,08
Mensalidade Associação	08/2012	30/08/2012	31,84	0,00	0,00	0,00	31,84
Taxa Parcelamento Lote	08/2012	30/08/2012	312,08	0,00	0,00	0,00	312,08
Mensalidade Associação	09/2012	30/09/2012	31,84	0,00	0,00	0,00	31,84
Taxa Parcelamento Lote	09/2012	30/09/2012	312,08	0,00	0,00	0,00	312,08
Mensalidade Associação	10/2012	30/10/2012	50,00	0,00	0,00	0,00	50,00
Mensalidade Associação	04/2013	30/04/2013	50,00	0,00	0,00	0,00	50,00
Mensalidade Associação	05/2013	30/05/2013	50,00	0,00	0,00	0,00	50,00
Mensalidade Associação	06/2013	30/06/2013	50,00	0,00	0,00	0,00	50,00
Mensalidade Associação	07/2013	30/07/2013	50,00	0,00	0,00	0,00	50,00
Mensalidade Associação	08/2013	30/08/2013	50,00	0,00	0,00	0,00	50,00
Mensalidade Associação	09/2013	30/09/2013	50,00	0,00	0,00	0,00	50,00
Mensalidade Associação	10/2013	30/10/2013	50,00	0,00	0,00	0,00	50,00
Mensalidade Associação	11/2013	30/11/2013	50,00	0,00	0,00	0,00	50,00
Mensalidade Associação	01/2014	30/01/2014	50,00	0,00	0,00	0,00	50,00
Mensalidade Associação	03/2014	30/03/2014	50,00	0,00	0,00	0,00	50,00
Mensalidade Associação	09/2015	30/09/2015	50,00	0,00	0,00	0,00	50,00
Mensalidade Associação	02/2016	28/02/2016	55,00	0,00	0,00	0,00	55,00
Mensalidade Associação	05/2016	30/05/2016	130,00	0,00	0,00	0,00	130,00
Ressarcimento	11/2016	30/11/2016	6,75	0,00	0,00	0,00	6,75
Mensalidade Associação	11/2016	30/11/2016	15,00	0,00	0,00	0,00	15,00
Taxa Ordinária	11/2016	30/11/2016	42,25	0,00	0,00	0,00	42,25

AMOB ASSOCIAÇÃO

Inadimplência até 31/12/2019 para contas emitidas, sub judice² e baixadas³

Mês: todos Unidade: todas Grupo/Classe: todas Cobrança: todas

Correção: não aplicada Multa: não aplicada Juros: não aplicados Data Base: 28/05/2020

Obs: Podem existir contas baixadas ou acordadas que se encontravam em aberto em 31/12/2019.

Unidade	Mês Ref	Vencimento	Valor	Juros	Multa	Correção	Proj. Rec.
Mensalidade Associação	02/2017	28/02/2017	15,00	0,00	0,00	0,00	15,00
Mensalidade Associação	05/2017	30/05/2017	15,00	0,00	0,00	0,00	15,00
Mensalidade Associação	08/2017	30/08/2017	15,00	0,00	0,00	0,00	15,00
Mensalidade Associação	07/2017	30/07/2017	15,00	0,00	0,00	0,00	15,00
Mensalidade Associação	08/2017	30/08/2017	15,00	0,00	0,00	0,00	15,00
Mensalidade Associação	10/2017	30/10/2017	15,00	0,00	0,00	0,00	15,00
Mensalidade Associação	07/2018	30/07/2018	15,00	0,00	0,00	0,00	15,00
Mensalidade Associação	09/2018	30/09/2018	15,00	0,00	0,00	0,00	15,00
Mensalidade Associação	12/2018	30/12/2018	15,00	0,00	0,00	0,00	15,00
Mensalidade Associação	02/2019	28/02/2019	15,00	0,00	0,00	0,00	15,00
Mensalidade Associação	07/2019	30/07/2019	15,00	0,00	0,00	0,00	15,00
Mensalidade Associação ³	12/2019	30/12/2019	15,00	0,00	0,00	0,00	15,00
Total 'MDEUS/29':			3.882,20	0,00	0,00	0,00	3.882,20
MDEUS/30							
RALFAM PORTELA							
Mensalidade Associação	09/2019	20/09/2019	15,00	0,00	0,00	0,00	15,00
Mensalidade Associação	10/2019	20/10/2019	15,00	0,00	0,00	0,00	15,00
Total 'MDEUS/30':			30,00	0,00	0,00	0,00	30,00
MDEUS/32							
JULIANA RABELO							
Mensalidade Associação	07/2017	20/07/2017	15,00	0,00	0,00	0,00	15,00
Mensalidade Associação	08/2017	20/08/2017	15,00	0,00	0,00	0,00	15,00
Mensalidade Associação	09/2017	20/09/2017	15,00	0,00	0,00	0,00	15,00
Mensalidade Associação	11/2017	20/11/2017	15,00	0,00	0,00	0,00	15,00
Mensalidade Associação	12/2017	20/12/2017	15,00	0,00	0,00	0,00	15,00
Mensalidade Associação	02/2018	20/02/2018	15,00	0,00	0,00	0,00	15,00
Mensalidade Associação	03/2018	20/03/2018	15,00	0,00	0,00	0,00	15,00
Mensalidade Associação	06/2018	20/06/2018	15,00	0,00	0,00	0,00	15,00
Mensalidade Associação	07/2018	20/07/2018	15,00	0,00	0,00	0,00	15,00
Mensalidade Associação	08/2018	20/08/2018	15,00	0,00	0,00	0,00	15,00
Mensalidade Associação	09/2018	20/09/2018	15,00	0,00	0,00	0,00	15,00
Mensalidade Associação	10/2018	20/10/2018	15,00	0,00	0,00	0,00	15,00
Mensalidade Associação	11/2018	20/11/2018	15,00	0,00	0,00	0,00	15,00
Mensalidade Associação	12/2018	20/12/2018	15,00	0,00	0,00	0,00	15,00
Mensalidade Associação	01/2019	20/01/2019	15,00	0,00	0,00	0,00	15,00
Mensalidade Associação	03/2019	20/03/2019	15,00	0,00	0,00	0,00	15,00
Mensalidade Associação	04/2019	20/04/2019	15,00	0,00	0,00	0,00	15,00
Mensalidade Associação	05/2019	20/05/2019	15,00	0,00	0,00	0,00	15,00
Mensalidade Associação	06/2019	20/06/2019	15,00	0,00	0,00	0,00	15,00
Total 'MDEUS/32':			285,00	0,00	0,00	0,00	285,00
MDEUS/35							
THIAGO VIEIRA DE AZEVEDO							
Mensalidade Associação	10/2017	20/10/2017	15,00	0,00	0,00	0,00	15,00
Mensalidade Associação	05/2018	20/05/2018	15,00	0,00	0,00	0,00	15,00
Mensalidade Associação	06/2018	20/06/2018	15,00	0,00	0,00	0,00	15,00
Mensalidade Associação	07/2018	20/07/2018	15,00	0,00	0,00	0,00	15,00
Mensalidade Associação	10/2018	20/10/2018	15,00	0,00	0,00	0,00	15,00
Mensalidade Associação	11/2018	20/11/2018	15,00	0,00	0,00	0,00	15,00
Mensalidade Associação	02/2019	20/02/2019	15,00	0,00	0,00	0,00	15,00
Mensalidade Associação	03/2019	20/03/2019	15,00	0,00	0,00	0,00	15,00
Mensalidade Associação	05/2019	20/05/2019	15,00	0,00	0,00	0,00	15,00
Mensalidade Associação	06/2019	20/06/2019	15,00	0,00	0,00	0,00	15,00
Mensalidade Associação	07/2019	20/07/2019	15,00	0,00	0,00	0,00	15,00
Mensalidade Associação	09/2019	20/09/2019	15,00	0,00	0,00	0,00	15,00
Mensalidade Associação	10/2019	20/10/2019	15,00	0,00	0,00	0,00	15,00
Mensalidade Associação	11/2019	20/11/2019	15,00	0,00	0,00	0,00	15,00
Mensalidade Associação	12/2019	20/12/2019	15,00	0,00	0,00	0,00	15,00
Total 'MDEUS/35':			225,00	0,00	0,00	0,00	225,00
MDEUS/36							
AVELINO MOREIRA SANTOS SOBRINHO							
Mensalidade Associação ³	12/2019	20/12/2019	15,00	0,00	0,00	0,00	15,00
Total 'MDEUS/36':			15,00	0,00	0,00	0,00	15,00
MDEUS/37							
EPITÁCIO FERREIRA LIMA							
Mensalidade Associação ³	12/2019	20/12/2019	15,00	0,00	0,00	0,00	15,00
Total 'MDEUS/37':			15,00	0,00	0,00	0,00	15,00
MDEUS/43							
ALEXANDRE GUIMARÃES DOS SANTOS							
Mensalidade Associação ³	12/2019	20/12/2019	15,00	0,00	0,00	0,00	15,00
Total 'MDEUS/43':			15,00	0,00	0,00	0,00	15,00
MDEUS/49,MDEUS/63,MDEUS/55,MDEUS/57,MDEUS/59							
WILSON PAULO FIALHO FELIX							

AMOB ASSOCIAÇÃO

Inadimplência até 31/12/2019 para contas emitidas, sub judice² e baixadas³

Mês: todos Unidade: todas Grupo/Classe: todas Cobrança: todas

Correção: não aplicada Multa: não aplicada Juros: não aplicados Data Base: 28/05/2020

Obs: Podem existir contas baixadas ou acordadas que se encontravam em aberto em 31/12/2019.

Unidade	Mês Ref	Vencimento	Valor	Juros	Multa	Correção	Proj. Rec.
Acordo (01/12)	05/2017	30/05/2017	2.197,16	0,00	0,00	0,00	2.197,16
Acordo (02/12)	06/2017	30/06/2017	2.197,16	0,00	0,00	0,00	2.197,16
Acordo (03/12)	07/2017	30/07/2017	2.197,16	0,00	0,00	0,00	2.197,16
Acordo (04/12)	08/2017	30/08/2017	2.197,16	0,00	0,00	0,00	2.197,16
Acordo (05/12)	09/2017	30/09/2017	2.197,16	0,00	0,00	0,00	2.197,16
Acordo (06/12)	10/2017	30/10/2017	2.197,16	0,00	0,00	0,00	2.197,16
Acordo (07/12)	11/2017	30/11/2017	2.197,16	0,00	0,00	0,00	2.197,16
Acordo (08/12)	12/2017	30/12/2017	2.197,16	0,00	0,00	0,00	2.197,16
Acordo (09/12)	01/2018	30/01/2018	2.197,16	0,00	0,00	0,00	2.197,16
Acordo (10/12)	02/2018	28/02/2018	2.197,16	0,00	0,00	0,00	2.197,16
Acordo (11/12)	03/2018	30/03/2018	2.197,16	0,00	0,00	0,00	2.197,16
Acordo (12/12)	04/2018	30/04/2018	2.197,16	0,00	0,00	0,00	2.197,16
Total MDEUS/49,MDEUS/53,MDEUS/55,MDEUS/57,MDEUS/59:			26.365,92	0,00	0,00	0,00	26.365,92
MDEUS/51							
HELIO FRANCISCO M MIRANDA							
Mensalidade Associação	05/2018	20/05/2018	15,00	0,00	0,00	0,00	15,00
Mensalidade Associação	04/2019	20/04/2019	15,00	0,00	0,00	0,00	15,00
Mensalidade Associação	06/2019	20/06/2019	15,00	0,00	0,00	0,00	15,00
Mensalidade Associação	11/2019	20/11/2019	15,00	0,00	0,00	0,00	15,00
Mensalidade Associação	12/2019	20/12/2019	15,00	0,00	0,00	0,00	15,00
Total MDEUS/51:			75,00	0,00	0,00	0,00	75,00
MDEUS/61							
MARCEL CLAUDIO SANTANA							
Acordo	08/2016	20/08/2016	35,34	0,00	0,00	0,00	35,34
Mensalidade Associação	10/2016	20/10/2016	15,00	0,00	0,00	0,00	15,00
Acordo	10/2016	20/10/2016	35,34	0,00	0,00	0,00	35,34
Taxa Ordinária	10/2016	20/10/2016	40,00	0,00	0,00	0,00	40,00
Acordo	11/2016	20/11/2016	35,34	0,00	0,00	0,00	35,34
Acordo	12/2016	20/12/2016	35,34	0,00	0,00	0,00	35,34
Mensalidade Associação	01/2017	20/01/2017	15,00	0,00	0,00	0,00	15,00
Acordo	01/2017	20/01/2017	35,34	0,00	0,00	0,00	35,34
Mensalidade Associação	02/2017	20/02/2017	15,00	0,00	0,00	0,00	15,00
Acordo	02/2017	20/02/2017	35,34	0,00	0,00	0,00	35,34
Mensalidade Associação	03/2017	20/03/2017	15,00	0,00	0,00	0,00	15,00
Acordo	03/2017	20/03/2017	35,34	0,00	0,00	0,00	35,34
Mensalidade Associação	04/2017	20/04/2017	15,00	0,00	0,00	0,00	15,00
Mensalidade Associação	05/2017	20/05/2017	15,00	0,00	0,00	0,00	15,00
Mensalidade Associação	06/2017	20/06/2017	15,00	0,00	0,00	0,00	15,00
Mensalidade Associação	07/2017	20/07/2017	15,00	0,00	0,00	0,00	15,00
Mensalidade Associação	08/2017	20/08/2017	15,00	0,00	0,00	0,00	15,00
Mensalidade Associação	09/2017	20/09/2017	15,00	0,00	0,00	0,00	15,00
Mensalidade Associação	10/2017	20/10/2017	15,00	0,00	0,00	0,00	15,00
Mensalidade Associação	11/2017	20/11/2017	15,00	0,00	0,00	0,00	15,00
Mensalidade Associação	12/2017	20/12/2017	15,00	0,00	0,00	0,00	15,00
Mensalidade Associação	01/2018	20/01/2018	15,00	0,00	0,00	0,00	15,00
Mensalidade Associação	02/2018	20/02/2018	15,00	0,00	0,00	0,00	15,00
Mensalidade Associação	03/2018	20/03/2018	15,00	0,00	0,00	0,00	15,00
Mensalidade Associação	04/2018	20/04/2018	15,00	0,00	0,00	0,00	15,00
Mensalidade Associação	05/2018	20/05/2018	15,00	0,00	0,00	0,00	15,00
Mensalidade Associação	06/2018	20/06/2018	15,00	0,00	0,00	0,00	15,00
Mensalidade Associação	07/2018	20/07/2018	15,00	0,00	0,00	0,00	15,00
Mensalidade Associação	08/2018	20/08/2018	15,00	0,00	0,00	0,00	15,00
Mensalidade Associação	09/2018	20/09/2018	15,00	0,00	0,00	0,00	15,00
Mensalidade Associação	10/2018	20/10/2018	15,00	0,00	0,00	0,00	15,00
Mensalidade Associação	11/2018	20/11/2018	15,00	0,00	0,00	0,00	15,00
Mensalidade Associação	12/2018	20/12/2018	15,00	0,00	0,00	0,00	15,00
Mensalidade Associação	01/2019	20/01/2019	15,00	0,00	0,00	0,00	15,00
Mensalidade Associação	02/2019	20/02/2019	15,00	0,00	0,00	0,00	15,00
Mensalidade Associação	03/2019	20/03/2019	15,00	0,00	0,00	0,00	15,00
Mensalidade Associação	04/2019	20/04/2019	15,00	0,00	0,00	0,00	15,00
Mensalidade Associação	05/2019	20/05/2019	15,00	0,00	0,00	0,00	15,00
Mensalidade Associação	06/2019	20/06/2019	15,00	0,00	0,00	0,00	15,00
Mensalidade Associação	07/2019	20/07/2019	15,00	0,00	0,00	0,00	15,00
Mensalidade Associação	08/2019	20/08/2019	15,00	0,00	0,00	0,00	15,00
Mensalidade Associação	09/2019	20/09/2019	15,00	0,00	0,00	0,00	15,00
Mensalidade Associação	10/2019	20/10/2019	15,00	0,00	0,00	0,00	15,00
Mensalidade Associação	11/2019	20/11/2019	15,00	0,00	0,00	0,00	15,00
Mensalidade Associação	12/2019	20/12/2019	15,00	0,00	0,00	0,00	15,00
Total MDEUS/61:			842,38	0,00	0,00	0,00	842,38
PAMOB/01							
Elyza América Rabelo Tazaki							
Mensalidade Associação	02/2017	20/02/2017	15,00	0,00	0,00	0,00	15,00
Total PAMOB/01:			15,00	0,00	0,00	0,00	15,00

AMOB ASSOCIAÇÃO

Inadimplência até 31/12/2019 para contas emitidas, sub judice² e baixadas¹

Mês: todos Unidade: todas Grupo/Classe: todas Cobrança: todas

Correção: não aplicada Multa: não aplicada Juros: não aplicados Data Base: 28/05/2020

Obs: Podem existir contas baixadas ou acordadas que se encontravam em aberto em 31/12/2019.

Unidade	Mês Ref	Vencimento	Valor	Juros	Multa	Correção	Proj. Rec.
PAMOB/02							
JOSÉ GALVÃO SILVA OLIVEIRA							
Acordo (01/01)	02/2019	26/02/2019	15,45	0,00	0,00	0,00	15,45
Mensalidade Associação	03/2019	20/03/2019	15,00	0,00	0,00	0,00	15,00
Mensalidade Associação	04/2019	20/04/2019	15,00	0,00	0,00	0,00	15,00
Mensalidade Associação	05/2019	20/05/2019	15,00	0,00	0,00	0,00	15,00
Mensalidade Associação	06/2019	20/06/2019	15,00	0,00	0,00	0,00	15,00
Mensalidade Associação	07/2019	20/07/2019	15,00	0,00	0,00	0,00	15,00
Mensalidade Associação	08/2019	20/08/2019	15,00	0,00	0,00	0,00	15,00
Mensalidade Associação	09/2019	20/09/2019	15,00	0,00	0,00	0,00	15,00
Mensalidade Associação	10/2019	20/10/2019	15,00	0,00	0,00	0,00	15,00
Mensalidade Associação	11/2019	20/11/2019	15,00	0,00	0,00	0,00	15,00
Mensalidade Associação	12/2019	20/12/2019	15,00	0,00	0,00	0,00	15,00
Total PAMOB/02:			165,45	0,00	0,00	0,00	165,45
PAMOB/03							
RAIMUNDO MENDES DA SILVA NETO							
Mensalidade Associação ²	12/2019	20/12/2019	15,00	0,00	0,00	0,00	15,00
Total PAMOB/03:			15,00	0,00	0,00	0,00	15,00
PAMOB/04							
SOLANGE APARECIDA P. LOURENCAO							
Mensalidade Associação	03/2017	20/03/2017	15,00	0,00	0,00	0,00	15,00
Mensalidade Associação	04/2017	20/04/2017	15,00	0,00	0,00	0,00	15,00
Mensalidade Associação	05/2017	20/05/2017	15,00	0,00	0,00	0,00	15,00
Mensalidade Associação	07/2017	20/07/2017	15,00	0,00	0,00	0,00	15,00
Mensalidade Associação	08/2017	20/08/2017	15,00	0,00	0,00	0,00	15,00
Mensalidade Associação	09/2017	20/09/2017	15,00	0,00	0,00	0,00	15,00
Mensalidade Associação	10/2017	20/10/2017	15,00	0,00	0,00	0,00	15,00
Mensalidade Associação	11/2017	20/11/2017	15,00	0,00	0,00	0,00	15,00
Mensalidade Associação	12/2017	20/12/2017	15,00	0,00	0,00	0,00	15,00
Mensalidade Associação	01/2018	20/01/2018	15,00	0,00	0,00	0,00	15,00
Mensalidade Associação	02/2018	20/02/2018	15,00	0,00	0,00	0,00	15,00
Mensalidade Associação	03/2018	20/03/2018	15,00	0,00	0,00	0,00	15,00
Mensalidade Associação	04/2018	20/04/2018	15,00	0,00	0,00	0,00	15,00
Mensalidade Associação	05/2018	20/05/2018	15,00	0,00	0,00	0,00	15,00
Mensalidade Associação	06/2018	20/06/2018	15,00	0,00	0,00	0,00	15,00
Mensalidade Associação	07/2018	20/07/2018	15,00	0,00	0,00	0,00	15,00
Mensalidade Associação	08/2018	20/08/2018	15,00	0,00	0,00	0,00	15,00
Mensalidade Associação	09/2018	20/09/2018	15,00	0,00	0,00	0,00	15,00
Mensalidade Associação	10/2018	20/10/2018	15,00	0,00	0,00	0,00	15,00
Mensalidade Associação	11/2018	20/11/2018	15,00	0,00	0,00	0,00	15,00
Mensalidade Associação	12/2018	20/12/2018	15,00	0,00	0,00	0,00	15,00
Mensalidade Associação	01/2019	20/01/2019	15,00	0,00	0,00	0,00	15,00
Mensalidade Associação	02/2019	20/02/2019	15,00	0,00	0,00	0,00	15,00
Mensalidade Associação	03/2019	20/03/2019	15,00	0,00	0,00	0,00	15,00
Mensalidade Associação	04/2019	20/04/2019	15,00	0,00	0,00	0,00	15,00
Mensalidade Associação	05/2019	20/05/2019	15,00	0,00	0,00	0,00	15,00
Mensalidade Associação	06/2019	20/06/2019	15,00	0,00	0,00	0,00	15,00
Mensalidade Associação	07/2019	20/07/2019	15,00	0,00	0,00	0,00	15,00
Mensalidade Associação	08/2019	20/08/2019	15,00	0,00	0,00	0,00	15,00
Mensalidade Associação	09/2019	20/09/2019	15,00	0,00	0,00	0,00	15,00
Mensalidade Associação	10/2019	20/10/2019	15,00	0,00	0,00	0,00	15,00
Mensalidade Associação	11/2019	20/11/2019	15,00	0,00	0,00	0,00	15,00
Mensalidade Associação	12/2019	20/12/2019	15,00	0,00	0,00	0,00	15,00
Total PAMOB/04:			495,00	0,00	0,00	0,00	495,00
PAMOB/06							
GUSTAVO PEREIRA COSTA							
Mensalidade Associação	11/2018	20/11/2018	15,00	0,00	0,00	0,00	15,00
Total PAMOB/06:			15,00	0,00	0,00	0,00	15,00
PAMOB/09							
ISSAN OUTEIRAL							
Mensalidade Associação	08/2016	30/08/2016	15,00	0,00	0,00	0,00	15,00
Mensalidade Associação	01/2017	30/01/2017	15,00	0,00	0,00	0,00	15,00
Mensalidade Associação	10/2017	30/10/2017	15,00	0,00	0,00	0,00	15,00
Mensalidade Associação	04/2018	28/04/2018	15,00	0,00	0,00	0,00	15,00
Mensalidade Associação	06/2018	30/06/2018	15,00	0,00	0,00	0,00	15,00
Mensalidade Associação	09/2018	30/09/2018	15,00	0,00	0,00	0,00	15,00
Mensalidade Associação	10/2018	30/10/2018	15,00	0,00	0,00	0,00	15,00
Mensalidade Associação	11/2018	30/11/2018	15,00	0,00	0,00	0,00	15,00
Mensalidade Associação	01/2019	30/01/2019	15,00	0,00	0,00	0,00	15,00
Mensalidade Associação	03/2019	28/03/2019	15,00	0,00	0,00	0,00	15,00
Mensalidade Associação	04/2019	28/04/2019	15,00	0,00	0,00	0,00	15,00
Mensalidade Associação	05/2019	30/05/2019	15,00	0,00	0,00	0,00	15,00
Mensalidade Associação	08/2019	30/08/2019	15,00	0,00	0,00	0,00	15,00

AMOB ASSOCIAÇÃO

Inadimplência até 31/12/2019 para contas emitidas, sub judice² e baixadas³

Mês: todos Unidade: todas Grupo/Classe: todas Cobrança: todas

Correção: não aplicada Multa: não aplicada Juros: não aplicados Data Base: 28/05/2020

Obs: Podem existir contas baixadas ou acordadas que se encontravam em aberto em 31/12/2019.

Unidade	Mês Ref	Vencimento	Valor	Juros	Multa	Correção	Proj. Rec.
Mensalidade Associação	09/2019	30/09/2019	15,00	0,00	0,00	0,00	15,00
Mensalidade Associação	10/2019	30/10/2019	15,00	0,00	0,00	0,00	15,00
Mensalidade Associação ³	12/2019	30/12/2019	15,00	0,00	0,00	0,00	15,00
Total 'PAMOB/09':			240,00	0,00	0,00	0,00	240,00
PAMOB/12							
PABLO ACASSIO SOUSA MELLO							
Mensalidade Associação	05/2018	20/05/2018	15,00	0,00	0,00	0,00	15,00
Mensalidade Associação	06/2018	20/05/2018	15,00	0,00	0,00	0,00	15,00
Mensalidade Associação	08/2018	20/08/2018	15,00	0,00	0,00	0,00	15,00
Mensalidade Associação	11/2018	20/11/2018	15,00	0,00	0,00	0,00	15,00
Total 'PAMOB/12':			60,00	0,00	0,00	0,00	60,00
PELOI/01							
GRYECOS ATTOM VALENTE LOUREIRO							
Acordo (01/01)	06/2017	29/06/2017	463,27	0,00	0,00	0,00	463,27
Total 'PELOI/01':			463,27	0,00	0,00	0,00	463,27
PELOI/03							
HELENA MARIA ANDRADE DE OLIVEIRA							
Mensalidade Associação ³	12/2019	20/12/2019	15,00	0,00	0,00	0,00	15,00
Total 'PELOI/03':			15,00	0,00	0,00	0,00	15,00
PELOI/05							
ARY LEX CARDOSO LESSA							
Mensalidade Associação ³	12/2019	20/12/2019	15,00	0,00	0,00	0,00	15,00
Total 'PELOI/05':			15,00	0,00	0,00	0,00	15,00
PELOI/06							
LARISSA RATHGE RANGEL PEREIRA							
Mensalidade Associação	08/2016	20/08/2016	15,00	0,00	0,00	0,00	15,00
Taxa Ordinária	08/2016	20/08/2016	40,00	0,00	0,00	0,00	40,00
Mensalidade Associação	01/2017	20/01/2017	15,00	0,00	0,00	0,00	15,00
Mensalidade Associação	02/2017	20/02/2017	15,00	0,00	0,00	0,00	15,00
Mensalidade Associação	03/2017	20/03/2017	15,00	0,00	0,00	0,00	15,00
Mensalidade Associação	05/2017	20/05/2017	15,00	0,00	0,00	0,00	15,00
Mensalidade Associação	08/2017	20/08/2017	15,00	0,00	0,00	0,00	15,00
Mensalidade Associação	09/2017	20/09/2017	15,00	0,00	0,00	0,00	15,00
Mensalidade Associação	10/2017	20/10/2017	15,00	0,00	0,00	0,00	15,00
Mensalidade Associação	02/2018	20/02/2018	15,00	0,00	0,00	0,00	15,00
Mensalidade Associação	03/2018	20/03/2018	15,00	0,00	0,00	0,00	15,00
Mensalidade Associação	07/2018	20/07/2018	15,00	0,00	0,00	0,00	15,00
Mensalidade Associação	08/2018	20/08/2018	15,00	0,00	0,00	0,00	15,00
Mensalidade Associação	09/2018	20/09/2018	15,00	0,00	0,00	0,00	15,00
Mensalidade Associação	10/2018	20/10/2018	15,00	0,00	0,00	0,00	15,00
Mensalidade Associação	11/2018	20/11/2018	15,00	0,00	0,00	0,00	15,00
Mensalidade Associação	12/2018	20/12/2018	15,00	0,00	0,00	0,00	15,00
Mensalidade Associação	01/2019	20/01/2019	15,00	0,00	0,00	0,00	15,00
Mensalidade Associação	02/2019	20/02/2019	15,00	0,00	0,00	0,00	15,00
Mensalidade Associação	03/2019	20/03/2019	15,00	0,00	0,00	0,00	15,00
Mensalidade Associação	05/2019	20/05/2019	15,00	0,00	0,00	0,00	15,00
Mensalidade Associação	06/2019	20/06/2019	15,00	0,00	0,00	0,00	15,00
Mensalidade Associação	07/2019	20/07/2019	15,00	0,00	0,00	0,00	15,00
Mensalidade Associação	09/2019	20/09/2019	15,00	0,00	0,00	0,00	15,00
Mensalidade Associação	10/2019	20/10/2019	15,00	0,00	0,00	0,00	15,00
Mensalidade Associação	11/2019	20/11/2019	15,00	0,00	0,00	0,00	15,00
Mensalidade Associação	12/2019	20/12/2019	15,00	0,00	0,00	0,00	15,00
Total 'PELOI/06':			430,00	0,00	0,00	0,00	430,00
PELOI/08							
Anderson Ceiso Torres							
Mensalidade Associação	01/2018	30/01/2018	15,00	0,00	0,00	0,00	15,00
Mensalidade Associação	02/2018	28/02/2018	15,00	0,00	0,00	0,00	15,00
Mensalidade Associação	03/2018	28/03/2018	15,00	0,00	0,00	0,00	15,00
Mensalidade Associação	04/2018	28/04/2018	15,00	0,00	0,00	0,00	15,00
Mensalidade Associação	05/2018	28/05/2018	15,00	0,00	0,00	0,00	15,00
Mensalidade Associação	06/2018	30/06/2018	15,00	0,00	0,00	0,00	15,00
Mensalidade Associação	07/2018	30/07/2018	15,00	0,00	0,00	0,00	15,00
Mensalidade Associação	08/2018	30/08/2018	15,00	0,00	0,00	0,00	15,00
Mensalidade Associação	09/2018	30/09/2018	15,00	0,00	0,00	0,00	15,00
Mensalidade Associação	10/2018	30/10/2018	15,00	0,00	0,00	0,00	15,00
Total 'PELOI/08':			150,00	0,00	0,00	0,00	150,00
PELOI/09							
EDUARDO PAULA RODRIGUES							
Mensalidade Associação ³	12/2019	20/12/2019	15,00	0,00	0,00	0,00	15,00
Total 'PELOI/09':			15,00	0,00	0,00	0,00	15,00
PELOI/10							
CONCEIÇÃO DE MARIA ALBUQUERQUE							

AMOB ASSOCIAÇÃO

Inadimplência até 31/12/2019 para contas emitidas, sub judice² e baixadas³

Mês: todas Unidade: todas Grupo/Classe: todas Cobrança: todas

Correção: não aplicada Multa: não aplicada Juros: não aplicados Data Base: 28/05/2020

Obs: Podem existir contas baixadas ou acordadas que se encontravam em aberto em 31/12/2019.

Unidade	Mês Ref	Vencimento	Valor	Juros	Multa	Correção	Proj. Rec.
Mensalidade Associação	03/2018	20/03/2018	15,00	0,00	0,00	0,00	15,00
Mensalidade Associação	04/2018	20/04/2018	15,00	0,00	0,00	0,00	15,00
Mensalidade Associação	05/2018	20/05/2018	15,00	0,00	0,00	0,00	15,00
Mensalidade Associação	06/2018	20/06/2018	15,00	0,00	0,00	0,00	15,00
Mensalidade Associação	11/2018	20/11/2018	15,00	0,00	0,00	0,00	15,00
Mensalidade Associação	12/2018	20/12/2018	15,00	0,00	0,00	0,00	15,00
Mensalidade Associação	01/2019	20/01/2019	15,00	0,00	0,00	0,00	15,00
Mensalidade Associação	07/2019	20/07/2019	15,00	0,00	0,00	0,00	15,00
Mensalidade Associação	08/2019	20/08/2019	15,00	0,00	0,00	0,00	15,00
Mensalidade Associação	09/2019	20/09/2019	15,00	0,00	0,00	0,00	15,00
Mensalidade Associação	10/2019	20/10/2019	15,00	0,00	0,00	0,00	15,00
Mensalidade Associação	11/2019	20/11/2019	15,00	0,00	0,00	0,00	15,00
Mensalidade Associação	12/2019	20/12/2019	15,00	0,00	0,00	0,00	15,00
Total 'PELOI/10':			195,00	0,00	0,00	0,00	195,00
PELOI/12							
SERGIO LACERDA PEREIRA							
Mensalidade Associação ³	12/2019	20/12/2019	15,00	0,00	0,00	0,00	15,00
Total 'PELOI/12':			15,00	0,00	0,00	0,00	15,00
PELOI/13							
BRUNA DELATORRES G DE C. PACHECO							
Mensalidade Associação	01/2017	20/01/2017	15,00	0,00	0,00	0,00	15,00
Mensalidade Associação	02/2017	20/02/2017	15,00	0,00	0,00	0,00	15,00
Acordo	03/2017	10/03/2017	52,88	0,00	0,00	0,00	52,88
Mensalidade Associação	03/2017	20/03/2017	15,00	0,00	0,00	0,00	15,00
Acordo	04/2017	10/04/2017	52,88	0,00	0,00	0,00	52,88
Mensalidade Associação	04/2017	20/04/2017	15,00	0,00	0,00	0,00	15,00
Acordo	05/2017	10/05/2017	52,88	0,00	0,00	0,00	52,88
Mensalidade Associação	05/2017	20/05/2017	15,00	0,00	0,00	0,00	15,00
Mensalidade Associação	06/2017	20/06/2017	15,00	0,00	0,00	0,00	15,00
Acordo	07/2017	10/07/2017	52,88	0,00	0,00	0,00	52,88
Mensalidade Associação	07/2017	20/07/2017	15,00	0,00	0,00	0,00	15,00
Acordo	08/2017	10/08/2017	52,88	0,00	0,00	0,00	52,88
Mensalidade Associação	08/2017	20/08/2017	15,00	0,00	0,00	0,00	15,00
Acordo	09/2017	10/09/2017	52,88	0,00	0,00	0,00	52,88
Mensalidade Associação	09/2017	20/09/2017	15,00	0,00	0,00	0,00	15,00
Acordo	10/2017	10/10/2017	52,88	0,00	0,00	0,00	52,88
Mensalidade Associação	10/2017	20/10/2017	15,00	0,00	0,00	0,00	15,00
Acordo	11/2017	10/11/2017	52,88	0,00	0,00	0,00	52,88
Mensalidade Associação	11/2017	20/11/2017	15,00	0,00	0,00	0,00	15,00
Acordo	12/2017	10/12/2017	52,88	0,00	0,00	0,00	52,88
Mensalidade Associação	12/2017	20/12/2017	15,00	0,00	0,00	0,00	15,00
Acordo	01/2018	10/01/2018	52,88	0,00	0,00	0,00	52,88
Mensalidade Associação	01/2018	20/01/2018	15,00	0,00	0,00	0,00	15,00
Acordo	02/2018	10/02/2018	52,88	0,00	0,00	0,00	52,88
Mensalidade Associação	02/2018	20/02/2018	15,00	0,00	0,00	0,00	15,00
Mensalidade Associação	07/2018	20/07/2018	15,00	0,00	0,00	0,00	15,00
Mensalidade Associação	08/2018	20/08/2018	15,00	0,00	0,00	0,00	15,00
Mensalidade Associação	09/2018	20/09/2018	15,00	0,00	0,00	0,00	15,00
Mensalidade Associação	10/2018	20/10/2018	15,00	0,00	0,00	0,00	15,00
Mensalidade Associação	01/2019	20/01/2019	15,00	0,00	0,00	0,00	15,00
Mensalidade Associação	02/2019	20/02/2019	15,00	0,00	0,00	0,00	15,00
Mensalidade Associação	04/2019	20/04/2019	15,00	0,00	0,00	0,00	15,00
Mensalidade Associação	05/2019	20/05/2019	15,00	0,00	0,00	0,00	15,00
Mensalidade Associação	06/2019	20/06/2019	15,00	0,00	0,00	0,00	15,00
Mensalidade Associação	07/2019	20/07/2019	15,00	0,00	0,00	0,00	15,00
Mensalidade Associação	08/2019	20/08/2019	15,00	0,00	0,00	0,00	15,00
Mensalidade Associação	09/2019	20/09/2019	15,00	0,00	0,00	0,00	15,00
Mensalidade Associação	11/2019	20/11/2019	15,00	0,00	0,00	0,00	15,00
Mensalidade Associação	12/2019	20/12/2019	15,00	0,00	0,00	0,00	15,00
Total 'PELOI/13':			1.001,88	0,00	0,00	0,00	1.001,88
PELOI/14							
GIOVANNI DE PAULA UZUELLI							
Mensalidade Associação	11/2019	20/11/2019	15,00	0,00	0,00	0,00	15,00
Total 'PELOI/14':			15,00	0,00	0,00	0,00	15,00
PELOI/16							
DAVILMAR PEREIRA DE NOVAES							
Mensalidade Associação ³	12/2019	20/12/2019	15,00	0,00	0,00	0,00	15,00
Total 'PELOI/16':			15,00	0,00	0,00	0,00	15,00
PELOI/17							
SANDRA MARY DE MELO COELHO							
Mensalidade Associação	01/2018	20/01/2018	15,00	0,00	0,00	0,00	15,00
Mensalidade Associação	02/2018	20/02/2018	15,00	0,00	0,00	0,00	15,00
Acordo Extra Judicial (03/36)	03/2018	10/03/2018	19,20	0,00	0,00	0,00	19,20

AMOB ASSOCIAÇÃO

Inadimplência até 31/12/2019 para contas emitidas, sub judice⁹ e baixadas⁹

Mês: todos Unidade: todas Grupo/Classe: todas Cobrança: todas

Correção: não aplicada Multa: não aplicada Juros: não aplicados Data Base: 28/05/2020

Obs: Podem existir contas baixadas ou acordadas que se encontravam em aberto em 31/12/2019.

Unidade	Mês Ref	Vencimento	Valor	Juros	Multa	Correção	Proj. Rec.
Mensalidade Associação	03/2018	20/03/2018	15,00	0,00	0,00	0,00	15,00
Mensalidade Associação	04/2018	20/04/2018	15,00	0,00	0,00	0,00	15,00
Mensalidade Associação	05/2018	20/05/2018	15,00	0,00	0,00	0,00	15,00
Mensalidade Associação	07/2018	20/07/2018	15,00	0,00	0,00	0,00	15,00
Mensalidade Associação	08/2018	20/08/2018	15,00	0,00	0,00	0,00	15,00
Mensalidade Associação	09/2018	20/09/2018	15,00	0,00	0,00	0,00	15,00
Mensalidade Associação	10/2018	20/10/2018	15,00	0,00	0,00	0,00	15,00
Acordo Extra Judicial (11/36)	11/2018	10/11/2018	49,16	0,00	0,00	0,00	49,16
Mensalidade Associação	11/2018	20/11/2018	15,00	0,00	0,00	0,00	15,00
Acordo Extra Judicial (12/36)	12/2018	10/12/2018	49,16	0,00	0,00	0,00	49,16
Mensalidade Associação	12/2018	20/12/2018	15,00	0,00	0,00	0,00	15,00
Mensalidade Associação	02/2019	20/02/2019	15,00	0,00	0,00	0,00	15,00
Acordo Extra Judicial (15/36)	03/2019	10/03/2019	49,16	0,00	0,00	0,00	49,16
Mensalidade Associação	03/2019	20/03/2019	15,00	0,00	0,00	0,00	15,00
Acordo Extra Judicial (16/36)	04/2019	10/04/2019	49,16	0,00	0,00	0,00	49,16
Mensalidade Associação	04/2019	20/04/2019	15,00	0,00	0,00	0,00	15,00
Acordo Extra Judicial (17/36)	05/2019	10/05/2019	49,16	0,00	0,00	0,00	49,16
Mensalidade Associação	05/2019	20/05/2019	15,00	0,00	0,00	0,00	15,00
Acordo Extra Judicial (18/36)	08/2019	10/08/2019	49,16	0,00	0,00	0,00	49,16
Mensalidade Associação	08/2019	20/08/2019	15,00	0,00	0,00	0,00	15,00
Acordo Extra Judicial (19/36)	07/2019	10/07/2019	49,16	0,00	0,00	0,00	49,16
Acordo Extra Judicial (20/36)	08/2019	10/08/2019	49,16	0,00	0,00	0,00	49,16
Acordo Extra Judicial (21/36)	09/2019	10/09/2019	49,16	0,00	0,00	0,00	49,16
Acordo Extra Judicial (22/36)	10/2019	10/10/2019	49,16	0,00	0,00	0,00	49,16
Mensalidade Associação	10/2019	20/10/2019	15,00	0,00	0,00	0,00	15,00
Acordo Extra Judicial (23/36)	11/2019	10/11/2019	49,16	0,00	0,00	0,00	49,16
Acordo Extra Judicial (24/36)	12/2019	10/12/2019	49,16	0,00	0,00	0,00	49,16
Total 'PELOI/17':			864,12	0,00	0,00	0,00	864,12
PELOI/19							
FERNANDA DOCKIORN COSTA JOHANSEN							
Acordo (01/01)	08/2019	12/08/2019	15,45	0,00	0,00	0,00	15,45
Mensalidade Associação	12/2019	30/12/2019	15,00	0,00	0,00	0,00	15,00
Total 'PELOI/19':			30,45	0,00	0,00	0,00	30,45
PELOI/20							
TATIANA C LIMA A MATOS RODRIGUES							
Mensalidade Associação	09/2019	20/09/2019	15,00	0,00	0,00	0,00	15,00
Acordo (01/01)	09/2019	24/09/2019	381,77	0,00	0,00	0,00	381,77
Mensalidade Associação	11/2019	20/11/2019	15,00	0,00	0,00	0,00	15,00
Total 'PELOI/20':			391,77	0,00	0,00	0,00	391,77
PELOI/21							
JOSEFA PINHO PEREIRA							
Mensalidade Associação ⁹	12/2019	20/12/2019	15,00	0,00	0,00	0,00	15,00
Total 'PELOI/21':			15,00	0,00	0,00	0,00	15,00
PELOI/33							
FERNANDO DOS SANTOS SILVA							
Mensalidade Associação	11/2017	20/11/2017	15,00	0,00	0,00	0,00	15,00
Mensalidade Associação	03/2018	20/03/2018	15,00	0,00	0,00	0,00	15,00
Mensalidade Associação	11/2018	20/11/2018	15,00	0,00	0,00	0,00	15,00
Mensalidade Associação	06/2019	20/06/2019	15,00	0,00	0,00	0,00	15,00
Mensalidade Associação	08/2019	20/08/2019	15,00	0,00	0,00	0,00	15,00
Total 'PELOI/33':			75,00	0,00	0,00	0,00	75,00
PELOI/36							
PAULO SANTIAGO DOS SANTOS							
Mensalidade Associação	10/2018	20/10/2018	15,00	0,00	0,00	0,00	15,00
Mensalidade Associação	10/2019	20/10/2019	15,00	0,00	0,00	0,00	15,00
Mensalidade Associação	11/2019	20/11/2019	15,00	0,00	0,00	0,00	15,00
Mensalidade Associação	12/2019	20/12/2019	15,00	0,00	0,00	0,00	15,00
Total 'PELOI/36':			60,00	0,00	0,00	0,00	60,00
PELOI/43							
MARCOS HENRIQUE P. HOMEM DE FARIA							
Mensalidade Associação	01/2019	20/01/2019	15,00	0,00	0,00	0,00	15,00
Mensalidade Associação	06/2019	20/06/2019	15,00	0,00	0,00	0,00	15,00
Mensalidade Associação	07/2019	20/07/2019	15,00	0,00	0,00	0,00	15,00
Mensalidade Associação	08/2019	20/08/2019	15,00	0,00	0,00	0,00	15,00
Mensalidade Associação	09/2019	20/09/2019	15,00	0,00	0,00	0,00	15,00
Mensalidade Associação	10/2019	20/10/2019	15,00	0,00	0,00	0,00	15,00
Mensalidade Associação	11/2019	20/11/2019	15,00	0,00	0,00	0,00	15,00
Mensalidade Associação	12/2019	20/12/2019	15,00	0,00	0,00	0,00	15,00
Total 'PELOI/43':			120,00	0,00	0,00	0,00	120,00
PELOI/45							
LAURA HALUCH							
Mensalidade Associação	07/2019	20/07/2019	15,00	0,00	0,00	0,00	15,00
Mensalidade Associação	12/2019	20/12/2019	15,00	0,00	0,00	0,00	15,00

AMOB ASSOCIAÇÃO

Inadimplência até 31/12/2019 para contas emitidas, sub judice² e baixadas³

Mês: todos Unidade: todas Grupo/Classe: todas Cobrança: todas

Correção: não aplicada Multa: não aplicada Juros: não aplicados Data Base: 28/05/2020

Obs: Podem existir contas baixadas ou acordadas que se encontravam em aberto em 31/12/2019.

Unidade	Mês Ref	Vencimento	Valor	Juros	Multa	Correção	Proj. Rec.
Total 'PELOM/45':			30,00	0,00	0,00	0,00	30,00
RMESS/02							
MARIA RITA FERREIRA SANTOS							
Mensalidade Associação ²	12/2019	20/12/2019	15,00	0,00	0,00	0,00	15,00
Total 'RMESS/02':			15,00	0,00	0,00	0,00	15,00
RMESS/04							
ROMULO DE MEDEIROS PALMEIRA							
Aluguel de Espaço	06/2018	20/06/2018	100,00	0,00	0,00	0,00	100,00
Mensalidade Associação ²	12/2019	20/12/2019	15,00	0,00	0,00	0,00	15,00
Total 'RMESS/04':			115,00	0,00	0,00	0,00	115,00
RMESS/06							
CLAUDIA APARECIDA CANTELMO							
Mensalidade Associação	02/2017	20/02/2017	15,00	0,00	0,00	0,00	15,00
Mensalidade Associação	03/2018	20/03/2018	15,00	0,00	0,00	0,00	15,00
Mensalidade Associação	06/2018	20/06/2018	15,00	0,00	0,00	0,00	15,00
Mensalidade Associação	07/2018	20/07/2018	15,00	0,00	0,00	0,00	15,00
Mensalidade Associação	08/2018	20/08/2018	15,00	0,00	0,00	0,00	15,00
Mensalidade Associação	09/2018	20/09/2018	15,00	0,00	0,00	0,00	15,00
Mensalidade Associação	10/2018	20/10/2018	15,00	0,00	0,00	0,00	15,00
Mensalidade Associação	11/2018	20/11/2018	15,00	0,00	0,00	0,00	15,00
Mensalidade Associação	12/2018	20/12/2018	15,00	0,00	0,00	0,00	15,00
Mensalidade Associação	01/2019	20/01/2019	15,00	0,00	0,00	0,00	15,00
Mensalidade Associação	02/2019	20/02/2019	15,00	0,00	0,00	0,00	15,00
Mensalidade Associação	03/2019	20/03/2019	15,00	0,00	0,00	0,00	15,00
Mensalidade Associação	04/2019	20/04/2019	15,00	0,00	0,00	0,00	15,00
Mensalidade Associação	05/2019	20/05/2019	15,00	0,00	0,00	0,00	15,00
Mensalidade Associação	06/2019	20/06/2019	15,00	0,00	0,00	0,00	15,00
Mensalidade Associação	07/2019	20/07/2019	15,00	0,00	0,00	0,00	15,00
Mensalidade Associação	08/2019	20/08/2019	15,00	0,00	0,00	0,00	15,00
Mensalidade Associação	09/2019	20/09/2019	15,00	0,00	0,00	0,00	15,00
Acordo (01/01)	11/2019	08/11/2019	15,45	0,00	0,00	0,00	15,45
Mensalidade Associação	11/2019	20/11/2019	15,00	0,00	0,00	0,00	15,00
Mensalidade Associação	12/2019	20/12/2019	15,00	0,00	0,00	0,00	15,00
Total 'RMESS/06':			315,45	0,00	0,00	0,00	315,45
RMESS/10							
DIANA SANTOS BRACARENSE							
Mensalidade Associação	07/2017	20/07/2017	15,00	0,00	0,00	0,00	15,00
Total 'RMESS/10':			15,00	0,00	0,00	0,00	15,00
RMESS/12							
RINALDO ANDRE MEZZARANE							
Mensalidade Associação	04/2018	10/04/2018	15,00	0,00	0,00	0,00	15,00
Total 'RMESS/12':			15,00	0,00	0,00	0,00	15,00
RMESS/14							
DIEGO RAFAEL FIGUEIREDO ROCHA PAIVA							
Mensalidade Associação	12/2018	20/12/2018	15,00	0,00	0,00	0,00	15,00
Mensalidade Associação	01/2019	20/01/2019	15,00	0,00	0,00	0,00	15,00
Total 'RMESS/14':			30,00	0,00	0,00	0,00	30,00
RMESS/16							
ALENON DE LOYOLA FLEURY JUNIOR							
Mensalidade Associação	11/2017	20/11/2017	15,00	0,00	0,00	0,00	15,00
Mensalidade Associação	12/2017	20/12/2017	15,00	0,00	0,00	0,00	15,00
Mensalidade Associação	01/2018	20/01/2018	15,00	0,00	0,00	0,00	15,00
Mensalidade Associação	02/2018	20/02/2018	15,00	0,00	0,00	0,00	15,00
Mensalidade Associação	03/2018	20/03/2018	15,00	0,00	0,00	0,00	15,00
Mensalidade Associação	04/2018	20/04/2018	15,00	0,00	0,00	0,00	15,00
Mensalidade Associação	05/2018	20/05/2018	15,00	0,00	0,00	0,00	15,00
Mensalidade Associação	06/2018	20/06/2018	15,00	0,00	0,00	0,00	15,00
Mensalidade Associação	07/2018	20/07/2018	15,00	0,00	0,00	0,00	15,00
Mensalidade Associação	08/2018	20/08/2018	15,00	0,00	0,00	0,00	15,00
Mensalidade Associação	09/2018	20/09/2018	15,00	0,00	0,00	0,00	15,00
Mensalidade Associação	10/2018	20/10/2018	15,00	0,00	0,00	0,00	15,00
Mensalidade Associação	11/2018	20/11/2018	15,00	0,00	0,00	0,00	15,00
Mensalidade Associação	12/2018	20/12/2018	15,00	0,00	0,00	0,00	15,00
Mensalidade Associação	01/2019	20/01/2019	15,00	0,00	0,00	0,00	15,00
Mensalidade Associação	02/2019	20/02/2019	15,00	0,00	0,00	0,00	15,00
Mensalidade Associação	03/2019	20/03/2019	15,00	0,00	0,00	0,00	15,00
Mensalidade Associação	04/2019	20/04/2019	15,00	0,00	0,00	0,00	15,00
Mensalidade Associação	05/2019	20/05/2019	15,00	0,00	0,00	0,00	15,00
Mensalidade Associação	06/2019	20/06/2019	15,00	0,00	0,00	0,00	15,00
Mensalidade Associação	07/2019	20/07/2019	15,00	0,00	0,00	0,00	15,00
Mensalidade Associação	08/2019	20/08/2019	15,00	0,00	0,00	0,00	15,00
Mensalidade Associação	09/2019	20/09/2019	15,00	0,00	0,00	0,00	15,00
Mensalidade Associação	10/2019	20/10/2019	15,00	0,00	0,00	0,00	15,00

AMOB ASSOCIAÇÃO

Inadimplência até 31/12/2019 para contas emitidas, sub judice² e baixadas³

Mês: todos Unidade: todas Grupo/Classe: todas Cobrança: todas

Correção: não aplicada Multa: não aplicada Juros: não aplicados Data Base: 28/05/2020

Obs: Podem existir contas baixadas ou acordadas que se encontravam em aberto em 31/12/2019.

Unidade	Mês Ref	Vencimento	Valor	Juros	Multa	Correção	Proj. Rec.
Mensalidade Associação ³	12/2019	20/12/2019	15,00	0,00	0,00	0,00	15,00
	Total 'RMESS/16':		375,00	0,00	0,00	0,00	375,00
RMESS/20							
Lorraine Garcia							
Mensalidade Associação	03/2017	20/03/2017	15,00	0,00	0,00	0,00	15,00
Mensalidade Associação	04/2017	20/04/2017	15,00	0,00	0,00	0,00	15,00
Mensalidade Associação	05/2017	20/05/2017	15,00	0,00	0,00	0,00	15,00
Mensalidade Associação	06/2017	20/06/2017	15,00	0,00	0,00	0,00	15,00
Mensalidade Associação	07/2017	20/07/2017	15,00	0,00	0,00	0,00	15,00
Mensalidade Associação	08/2017	20/08/2017	15,00	0,00	0,00	0,00	15,00
Mensalidade Associação	09/2017	20/09/2017	15,00	0,00	0,00	0,00	15,00
Mensalidade Associação	10/2017	20/10/2017	15,00	0,00	0,00	0,00	15,00
Mensalidade Associação	11/2017	20/11/2017	15,00	0,00	0,00	0,00	15,00
Mensalidade Associação	12/2017	20/12/2017	15,00	0,00	0,00	0,00	15,00
Mensalidade Associação	01/2018	20/01/2018	15,00	0,00	0,00	0,00	15,00
Mensalidade Associação	02/2018	20/02/2018	15,00	0,00	0,00	0,00	15,00
Mensalidade Associação	03/2018	20/03/2018	15,00	0,00	0,00	0,00	15,00
Mensalidade Associação	04/2018	20/04/2018	15,00	0,00	0,00	0,00	15,00
Mensalidade Associação	05/2018	20/05/2018	15,00	0,00	0,00	0,00	15,00
Mensalidade Associação	06/2018	20/06/2018	15,00	0,00	0,00	0,00	15,00
Mensalidade Associação	07/2018	20/07/2018	15,00	0,00	0,00	0,00	15,00
Mensalidade Associação	08/2018	20/08/2018	15,00	0,00	0,00	0,00	15,00
Mensalidade Associação	09/2018	20/09/2018	15,00	0,00	0,00	0,00	15,00
Mensalidade Associação	10/2018	20/10/2018	15,00	0,00	0,00	0,00	15,00
Mensalidade Associação	11/2018	20/11/2018	15,00	0,00	0,00	0,00	15,00
Mensalidade Associação	12/2018	20/12/2018	15,00	0,00	0,00	0,00	15,00
Mensalidade Associação	01/2019	20/01/2019	15,00	0,00	0,00	0,00	15,00
Mensalidade Associação	02/2019	20/02/2019	15,00	0,00	0,00	0,00	15,00
Mensalidade Associação	03/2019	20/03/2019	15,00	0,00	0,00	0,00	15,00
Mensalidade Associação	04/2019	20/04/2019	15,00	0,00	0,00	0,00	15,00
Mensalidade Associação	05/2019	20/05/2019	15,00	0,00	0,00	0,00	15,00
Mensalidade Associação	06/2019	20/06/2019	15,00	0,00	0,00	0,00	15,00
Mensalidade Associação	07/2019	20/07/2019	15,00	0,00	0,00	0,00	15,00
Mensalidade Associação	08/2019	20/08/2019	15,00	0,00	0,00	0,00	15,00
Mensalidade Associação	09/2019	20/09/2019	15,00	0,00	0,00	0,00	15,00
Mensalidade Associação	10/2019	20/10/2019	15,00	0,00	0,00	0,00	15,00
Mensalidade Associação	11/2019	20/11/2019	15,00	0,00	0,00	0,00	15,00
Mensalidade Associação	12/2019	20/12/2019	15,00	0,00	0,00	0,00	15,00
	Total 'RMESS/20':		495,00	0,00	0,00	0,00	495,00
RMESS/22							
LUCILA ADAN							
Mensalidade Associação	04/2018	20/04/2018	15,00	0,00	0,00	0,00	15,00
	Total 'RMESS/22':		15,00	0,00	0,00	0,00	15,00
RMESS/24							
ORIZETE OTAVIANA MARRA DA SILVA							
Mensalidade Associação	07/2017	30/07/2017	15,00	0,00	0,00	0,00	15,00
	Total 'RMESS/24':		15,00	0,00	0,00	0,00	15,00
RMESS/28							
PAULO ROBERTO MEDEIROS CLEMENTE							
Mensalidade Associação ³	12/2019	20/12/2019	15,00	0,00	0,00	0,00	15,00
	Total 'RMESS/28':		15,00	0,00	0,00	0,00	15,00
RMESS/32							
JEROAM AGUIAR MENDES JUNIOR							
Mensalidade Associação	05/2019	20/05/2019	15,00	0,00	0,00	0,00	15,00
Mensalidade Associação	06/2019	20/06/2019	15,00	0,00	0,00	0,00	15,00
Mensalidade Associação	07/2019	20/07/2019	15,00	0,00	0,00	0,00	15,00
Mensalidade Associação	08/2019	20/08/2019	15,00	0,00	0,00	0,00	15,00
Mensalidade Associação	09/2019	20/09/2019	15,00	0,00	0,00	0,00	15,00
Mensalidade Associação	10/2019	20/10/2019	15,00	0,00	0,00	0,00	15,00
Mensalidade Associação	11/2019	20/11/2019	15,00	0,00	0,00	0,00	15,00
Mensalidade Associação	12/2019	20/12/2019	15,00	0,00	0,00	0,00	15,00
	Total 'RMESS/32':		120,00	0,00	0,00	0,00	120,00
SOLAR/02							
AMÁLIA DA GAMA GUERREIRO							
Mensalidade Associação ³	12/2019	20/12/2019	15,00	0,00	0,00	0,00	15,00
	Total 'SOLAR/02':		15,00	0,00	0,00	0,00	15,00
SOLAR/06							
DARLLANN DOGLAS DOS SANTOS PINA							
Mensalidade Associação	12/2019	20/12/2019	15,00	0,00	0,00	0,00	15,00
	Total 'SOLAR/06':		15,00	0,00	0,00	0,00	15,00
SOLAR/12							
ANTONIO GUILHERME GUERREIRO VINAL							
Acordo (11/12)	10/2017	20/10/2017	343,21	0,00	0,00	0,00	343,21

AMOB ASSOCIAÇÃO

Inadimplência até 31/12/2019 para contas emitidas, sub judice² e baixadas³

Mês: todos Unidade: todas Grupo/Classe: todas Cobrança: todas

Correção: não aplicada Multa: não aplicada Juros: não aplicados Data Base: 28/05/2020

Obs: Podem existir contas baixadas ou acordadas que se encontravam em aberto em 31/12/2019.

Unidade	Mês Ref	Vencimento	Valor	Juros	Multa	Correção	Proj. Rec.
Acordo (12/12)	11/2017	20/11/2017	343,16	0,00	0,00	0,00	343,16
Total 'SOLAR1/2':			686,37	0,00	0,00	0,00	686,37
TJUDA/03							
LUCIANA SOUTO							
Acordo (01/01)	08/2018	10/08/2018	69,39	0,00	0,00	0,00	69,39
Mensalidade Associação	08/2018	30/08/2018	15,00	0,00	0,00	0,00	15,00
Mensalidade Associação	09/2018	30/09/2018	15,00	0,00	0,00	0,00	15,00
Mensalidade Associação	10/2018	30/10/2018	15,00	0,00	0,00	0,00	15,00
Mensalidade Associação	11/2018	30/11/2018	15,00	0,00	0,00	0,00	15,00
Mensalidade Associação	12/2018	30/12/2018	15,00	0,00	0,00	0,00	15,00
Mensalidade Associação	01/2019	30/01/2019	15,00	0,00	0,00	0,00	15,00
Mensalidade Associação	02/2019	28/02/2019	15,00	0,00	0,00	0,00	15,00
Mensalidade Associação	03/2019	28/03/2019	15,00	0,00	0,00	0,00	15,00
Mensalidade Associação	04/2019	28/04/2019	15,00	0,00	0,00	0,00	15,00
Mensalidade Associação	05/2019	30/05/2019	15,00	0,00	0,00	0,00	15,00
Mensalidade Associação	06/2019	30/06/2019	15,00	0,00	0,00	0,00	15,00
Mensalidade Associação	08/2019	30/08/2019	15,00	0,00	0,00	0,00	15,00
Mensalidade Associação	09/2019	30/09/2019	15,00	0,00	0,00	0,00	15,00
Mensalidade Associação	10/2019	30/10/2019	15,00	0,00	0,00	0,00	15,00
Mensalidade Associação	11/2019	30/11/2019	15,00	0,00	0,00	0,00	15,00
Mensalidade Associação	12/2019	30/12/2019	15,00	0,00	0,00	0,00	15,00
Total 'TJUDA/03':			309,39	0,00	0,00	0,00	309,39
TJUDA/07							
FABIO MARQUES GUIMARÃES							
Mensalidade Associação	07/2019	20/07/2019	15,00	0,00	0,00	0,00	15,00
Mensalidade Associação	08/2019	20/08/2019	15,00	0,00	0,00	0,00	15,00
Total 'TJUDA/07':			30,00	0,00	0,00	0,00	30,00
TJUDA/10							
THIAGO DE BARROS CORREIA							
Mensalidade Associação ²	12/2019	20/12/2019	15,00	0,00	0,00	0,00	15,00
Total 'TJUDA/10':			15,00	0,00	0,00	0,00	15,00
TJUDA/12							
JOSÉ RIBAMAR GOMES RODRIGUES							
Mensalidade Associação ²	12/2019	20/12/2019	15,00	0,00	0,00	0,00	15,00
Total 'TJUDA/12':			15,00	0,00	0,00	0,00	15,00
TJUDA/13							
DINOEL RODRIGUES DE BRITO							
Mensalidade Associação	02/2017	20/02/2017	15,00	0,00	0,00	0,00	15,00
Mensalidade Associação	03/2017	20/03/2017	15,00	0,00	0,00	0,00	15,00
Mensalidade Associação	04/2017	20/04/2017	15,00	0,00	0,00	0,00	15,00
Mensalidade Associação	05/2017	20/05/2017	15,00	0,00	0,00	0,00	15,00
Mensalidade Associação	06/2017	20/06/2017	15,00	0,00	0,00	0,00	15,00
Mensalidade Associação	07/2017	20/07/2017	15,00	0,00	0,00	0,00	15,00
Mensalidade Associação	09/2017	20/09/2017	15,00	0,00	0,00	0,00	15,00
Mensalidade Associação	10/2017	20/10/2017	15,00	0,00	0,00	0,00	15,00
Mensalidade Associação	11/2017	20/11/2017	15,00	0,00	0,00	0,00	15,00
Mensalidade Associação	12/2017	20/12/2017	15,00	0,00	0,00	0,00	15,00
Mensalidade Associação	01/2018	20/01/2018	15,00	0,00	0,00	0,00	15,00
Mensalidade Associação	02/2018	20/02/2018	15,00	0,00	0,00	0,00	15,00
Mensalidade Associação	03/2018	20/03/2018	15,00	0,00	0,00	0,00	15,00
Mensalidade Associação	04/2018	20/04/2018	15,00	0,00	0,00	0,00	15,00
Mensalidade Associação	05/2018	20/05/2018	15,00	0,00	0,00	0,00	15,00
Mensalidade Associação	06/2018	20/06/2018	15,00	0,00	0,00	0,00	15,00
Mensalidade Associação	07/2018	20/07/2018	15,00	0,00	0,00	0,00	15,00
Mensalidade Associação	08/2018	20/08/2018	15,00	0,00	0,00	0,00	15,00
Mensalidade Associação	09/2018	20/09/2018	15,00	0,00	0,00	0,00	15,00
Mensalidade Associação	10/2018	20/10/2018	15,00	0,00	0,00	0,00	15,00
Mensalidade Associação	11/2018	20/11/2018	15,00	0,00	0,00	0,00	15,00
Mensalidade Associação	12/2018	20/12/2018	15,00	0,00	0,00	0,00	15,00
Mensalidade Associação	01/2019	20/01/2019	15,00	0,00	0,00	0,00	15,00
Mensalidade Associação	02/2019	20/02/2019	15,00	0,00	0,00	0,00	15,00
Mensalidade Associação	03/2019	20/03/2019	15,00	0,00	0,00	0,00	15,00
Mensalidade Associação	04/2019	20/04/2019	15,00	0,00	0,00	0,00	15,00
Mensalidade Associação	05/2019	20/05/2019	15,00	0,00	0,00	0,00	15,00
Mensalidade Associação	08/2019	20/08/2019	15,00	0,00	0,00	0,00	15,00
Mensalidade Associação	07/2019	20/07/2019	15,00	0,00	0,00	0,00	15,00
Mensalidade Associação	08/2019	20/08/2019	15,00	0,00	0,00	0,00	15,00
Mensalidade Associação	09/2019	20/09/2019	15,00	0,00	0,00	0,00	15,00
Mensalidade Associação	10/2019	20/10/2019	15,00	0,00	0,00	0,00	15,00
Mensalidade Associação	11/2019	20/11/2019	15,00	0,00	0,00	0,00	15,00
Mensalidade Associação	12/2019	20/12/2019	15,00	0,00	0,00	0,00	15,00
Total 'TJUDA/13':			510,00	0,00	0,00	0,00	510,00
TJUDA/14							

AMOB ASSOCIAÇÃO

Inadimplência até 31/12/2019 para contas emitidas, sub judice* e baixadas*

Mês: todos Unidade: todas Grupo/Classe: todas Cobrança: todas

Correção: não aplicada Multa: não aplicada Juros: não aplicados Data Base: 28/05/2020

Obs: Podem existir contas baixadas ou acordadas que se encontravam em aberto em 31/12/2019.

Unidade	Mês Ref	Vencimento	Valor	Juros	Multa	Correção	Proj. Rec.
JOÃO DOMINGOS MICHELAN Mensalidade Associação*	12/2019	20/12/2019	15,00	0,00	0,00	0,00	15,00
Total 'TJUDA/14':			15,00	0,00	0,00	0,00	15,00
TJUDA/15 TEREZINHA DE JESUS CORRÊA LAUANDE Mensalidade Associação*	12/2019	20/12/2019	15,00	0,00	0,00	0,00	15,00
Total 'TJUDA/15':			15,00	0,00	0,00	0,00	15,00
TJUDA/16 BRUNO CARVALHO L. DE ALENCAR MATO Mensalidade Associação	07/2017	20/07/2017	15,00	0,00	0,00	0,00	15,00
Total 'TJUDA/16':			15,00	0,00	0,00	0,00	15,00
TJUDA/17 JOSÉ ROBERTO TEIXEIRA DA SILVA Mensalidade Associação*	12/2019	20/12/2019	15,00	0,00	0,00	0,00	15,00
Total 'TJUDA/17':			15,00	0,00	0,00	0,00	15,00
TJUDA/18 ALIX DANTAS BARBOSA Mensalidade Associação*	12/2019	20/12/2019	15,00	0,00	0,00	0,00	15,00
Total 'TJUDA/18':			15,00	0,00	0,00	0,00	15,00
TJUDA/19 CRISTIANO ORÉM DE ANDRADE Mensalidade Associação*	12/2019	20/12/2019	15,00	0,00	0,00	0,00	15,00
Total 'TJUDA/19':			15,00	0,00	0,00	0,00	15,00
TJUDA/20 LUIZ EDUARDO PORTO Tx. Assoc. + Tx. Invest. Acordo	04/2016	20/04/2016	130,00	0,00	0,00	0,00	130,00
Tx. Assoc. + Tx. Invest. Acordo	04/2016	25/04/2016	32,52	0,00	0,00	0,00	32,52
Tx. Assoc. + Tx. Invest. Acordo	05/2016	20/05/2016	130,00	0,00	0,00	0,00	130,00
Tx. Assoc. + Tx. Invest. Acordo	05/2016	25/05/2016	32,52	0,00	0,00	0,00	32,52
Tx. Assoc. + Tx. Invest. Acordo	06/2016	20/06/2016	130,00	0,00	0,00	0,00	130,00
Tx. Assoc. + Tx. Invest. Acordo	06/2016	25/06/2016	32,52	0,00	0,00	0,00	32,52
Tx. Assoc. + Tx. Invest. Acordo	07/2016	20/07/2016	130,00	0,00	0,00	0,00	130,00
Tx. Assoc. + Tx. Invest. Acordo	07/2016	25/07/2016	32,52	0,00	0,00	0,00	32,52
Mensalidade Associação Taxa Ordinária	08/2016	20/08/2016	15,00	0,00	0,00	0,00	15,00
Mensalidade Associação Taxa Ordinária	08/2016	20/08/2016	40,00	0,00	0,00	0,00	40,00
Mensalidade Associação Taxa Ordinária	08/2016	25/08/2016	32,52	0,00	0,00	0,00	32,52
Mensalidade Associação Taxa Ordinária	09/2016	20/09/2016	15,00	0,00	0,00	0,00	15,00
Mensalidade Associação Taxa Ordinária	09/2016	20/09/2016	40,00	0,00	0,00	0,00	40,00
Mensalidade Associação Taxa Ordinária	09/2016	25/09/2016	32,52	0,00	0,00	0,00	32,52
Mensalidade Associação Taxa Ordinária	10/2016	20/10/2016	15,00	0,00	0,00	0,00	15,00
Mensalidade Associação Taxa Ordinária	10/2016	20/10/2016	40,00	0,00	0,00	0,00	40,00
Mensalidade Associação Taxa Ordinária	10/2016	25/10/2016	32,52	0,00	0,00	0,00	32,52
Mensalidade Associação Taxa Ordinária	11/2016	20/11/2016	6,75	0,00	0,00	0,00	6,75
Mensalidade Associação Taxa Ordinária	11/2016	20/11/2016	15,00	0,00	0,00	0,00	15,00
Mensalidade Associação Taxa Ordinária	11/2016	20/11/2016	42,25	0,00	0,00	0,00	42,25
Mensalidade Associação Taxa Ordinária	11/2016	25/11/2016	32,52	0,00	0,00	0,00	32,52
Mensalidade Associação Taxa Ordinária	12/2016	20/12/2016	15,00	0,00	0,00	0,00	15,00
Mensalidade Associação Taxa Ordinária	12/2016	20/12/2016	42,25	0,00	0,00	0,00	42,25
Mensalidade Associação Taxa Ordinária	12/2016	25/12/2016	32,52	0,00	0,00	0,00	32,52
Mensalidade Associação Taxa Ordinária	01/2017	20/01/2017	15,00	0,00	0,00	0,00	15,00
Mensalidade Associação Taxa Ordinária	01/2017	25/01/2017	32,52	0,00	0,00	0,00	32,52
Mensalidade Associação Taxa Ordinária	02/2017	20/02/2017	15,00	0,00	0,00	0,00	15,00
Mensalidade Associação Taxa Ordinária	02/2017	25/02/2017	32,52	0,00	0,00	0,00	32,52
Mensalidade Associação Taxa Ordinária	03/2017	20/03/2017	15,00	0,00	0,00	0,00	15,00
Mensalidade Associação Taxa Ordinária	03/2017	25/03/2017	32,52	0,00	0,00	0,00	32,52
Mensalidade Associação Taxa Ordinária	04/2017	20/04/2017	15,00	0,00	0,00	0,00	15,00
Mensalidade Associação Taxa Ordinária	04/2017	25/04/2017	32,52	0,00	0,00	0,00	32,52
Mensalidade Associação Taxa Ordinária	05/2017	20/05/2017	15,00	0,00	0,00	0,00	15,00
Mensalidade Associação Taxa Ordinária	05/2017	25/05/2017	32,52	0,00	0,00	0,00	32,52
Mensalidade Associação Taxa Ordinária	06/2017	20/06/2017	15,00	0,00	0,00	0,00	15,00
Mensalidade Associação Taxa Ordinária	06/2017	25/06/2017	32,52	0,00	0,00	0,00	32,52
Mensalidade Associação Taxa Ordinária	07/2017	20/07/2017	15,00	0,00	0,00	0,00	15,00
Mensalidade Associação Taxa Ordinária	07/2017	25/07/2017	32,52	0,00	0,00	0,00	32,52
Mensalidade Associação Taxa Ordinária	08/2017	20/08/2017	15,00	0,00	0,00	0,00	15,00
Mensalidade Associação Taxa Ordinária	08/2017	25/08/2017	32,52	0,00	0,00	0,00	32,52
Mensalidade Associação Taxa Ordinária	09/2017	20/09/2017	15,00	0,00	0,00	0,00	15,00
Mensalidade Associação Taxa Ordinária	09/2017	25/09/2017	32,52	0,00	0,00	0,00	32,52
Mensalidade Associação Taxa Ordinária	10/2017	20/10/2017	15,00	0,00	0,00	0,00	15,00
Mensalidade Associação Taxa Ordinária	10/2017	25/10/2017	32,52	0,00	0,00	0,00	32,52
Mensalidade Associação Taxa Ordinária	11/2017	20/11/2017	15,00	0,00	0,00	0,00	15,00
Mensalidade Associação Taxa Ordinária	11/2017	25/11/2017	32,52	0,00	0,00	0,00	32,52
Mensalidade Associação Taxa Ordinária	12/2017	25/12/2017	32,52	0,00	0,00	0,00	32,52
Mensalidade Associação Taxa Ordinária	01/2018	25/01/2018	32,52	0,00	0,00	0,00	32,52

AMOB ASSOCIAÇÃO

Inadimplência até 31/12/2019 para contas emitidas, sub judice² e baixadas³

Mês: todos Unidade: todas Grupo/Classe: todas Cobrança: todas

Correção: não aplicada Multa: não aplicada Juros: não aplicados Data Base: 28/05/2020

Obs: Podem existir contas baixadas ou acordadas que se encontravam em aberto em 31/12/2019.

Unidade	Mês Ref	Vencimento	Valor	Juros	Multa	Correção	Proj. Rec.
Acordo	02/2018	25/02/2018	32,52	0,00	0,00	0,00	32,52
Mensalidade Associação	04/2018	20/04/2018	15,00	0,00	0,00	0,00	15,00
Mensalidade Associação	01/2019	20/01/2019	15,00	0,00	0,00	0,00	15,00
Mensalidade Associação	03/2019	20/03/2019	15,00	0,00	0,00	0,00	15,00
Mensalidade Associação	06/2019	20/06/2019	15,00	0,00	0,00	0,00	15,00
Mensalidade Associação	12/2019	20/12/2019	15,00	0,00	0,00	0,00	15,00
Total 'TJUDA/20':			1.794,21	0,00	0,00	0,00	1.794,21
TJUDA/21							
FRANCISCO ROMANO C RIBEIRO							
Mensalidade Associação	06/2018	20/06/2018	15,00	0,00	0,00	0,00	15,00
Mensalidade Associação	07/2018	20/07/2018	15,00	0,00	0,00	0,00	15,00
Mensalidade Associação	08/2018	20/08/2018	15,00	0,00	0,00	0,00	15,00
Mensalidade Associação	09/2018	20/09/2018	15,00	0,00	0,00	0,00	15,00
Mensalidade Associação	10/2018	20/10/2018	15,00	0,00	0,00	0,00	15,00
Mensalidade Associação	11/2018	20/11/2018	15,00	0,00	0,00	0,00	15,00
Mensalidade Associação	12/2018	20/12/2018	15,00	0,00	0,00	0,00	15,00
Mensalidade Associação	01/2019	20/01/2019	15,00	0,00	0,00	0,00	15,00
Mensalidade Associação	02/2019	20/02/2019	15,00	0,00	0,00	0,00	15,00
Mensalidade Associação	03/2019	20/03/2019	15,00	0,00	0,00	0,00	15,00
Mensalidade Associação	04/2019	20/04/2019	15,00	0,00	0,00	0,00	15,00
Mensalidade Associação	06/2019	20/06/2019	15,00	0,00	0,00	0,00	15,00
Mensalidade Associação	07/2019	20/07/2019	15,00	0,00	0,00	0,00	15,00
Mensalidade Associação	08/2019	20/08/2019	15,00	0,00	0,00	0,00	15,00
Mensalidade Associação	09/2019	20/09/2019	15,00	0,00	0,00	0,00	15,00
Mensalidade Associação	10/2019	20/10/2019	15,00	0,00	0,00	0,00	15,00
Mensalidade Associação	11/2019	20/11/2019	15,00	0,00	0,00	0,00	15,00
Mensalidade Associação	12/2019	20/12/2019	15,00	0,00	0,00	0,00	15,00
Total 'TJUDA/21':			270,00	0,00	0,00	0,00	270,00
TJUDA/24							
WAGNER HENRIQUE DA SILVA							
Mensalidade Associação	10/2018	30/10/2018	15,00	0,00	0,00	0,00	15,00
Total 'TJUDA/24':			15,00	0,00	0,00	0,00	15,00
TJUDA/25							
MICHELE MACHADO DE O. VILARINHO							
Diferença taxa condominio	04/2018	20/04/2018	14,99	0,00	0,00	0,00	14,99
Total 'TJUDA/25':			14,99	0,00	0,00	0,00	14,99
TJUDA/26							
RAQUEL MAMEDE DE LIMA							
Mensalidade Associação	08/2019	20/08/2019	15,00	0,00	0,00	0,00	15,00
Total 'TJUDA/26':			15,00	0,00	0,00	0,00	15,00
TJUDA/28							
CLAUDIA REGINA UHLMANN DE ANDRADE							
Mensalidade Associação	04/2017	20/04/2017	15,00	0,00	0,00	0,00	15,00
Mensalidade Associação	05/2017	20/05/2017	15,00	0,00	0,00	0,00	15,00
Mensalidade Associação	06/2017	20/06/2017	15,00	0,00	0,00	0,00	15,00
Mensalidade Associação	07/2017	20/07/2017	15,00	0,00	0,00	0,00	15,00
Mensalidade Associação	08/2017	20/08/2017	15,00	0,00	0,00	0,00	15,00
Mensalidade Associação	09/2017	20/09/2017	15,00	0,00	0,00	0,00	15,00
Mensalidade Associação	10/2017	20/10/2017	15,00	0,00	0,00	0,00	15,00
Mensalidade Associação	11/2017	20/11/2017	15,00	0,00	0,00	0,00	15,00
Mensalidade Associação	12/2017	20/12/2017	15,00	0,00	0,00	0,00	15,00
Mensalidade Associação	01/2018	20/01/2018	15,00	0,00	0,00	0,00	15,00
Mensalidade Associação	02/2018	20/02/2018	15,00	0,00	0,00	0,00	15,00
Mensalidade Associação	03/2018	20/03/2018	15,00	0,00	0,00	0,00	15,00
Mensalidade Associação	04/2018	20/04/2018	15,00	0,00	0,00	0,00	15,00
Mensalidade Associação	05/2018	20/05/2018	15,00	0,00	0,00	0,00	15,00
Mensalidade Associação	06/2018	20/06/2018	15,00	0,00	0,00	0,00	15,00
Mensalidade Associação	07/2018	20/07/2018	15,00	0,00	0,00	0,00	15,00
Mensalidade Associação	08/2018	20/08/2018	15,00	0,00	0,00	0,00	15,00
Mensalidade Associação	09/2018	20/09/2018	15,00	0,00	0,00	0,00	15,00
Mensalidade Associação	10/2018	20/10/2018	15,00	0,00	0,00	0,00	15,00
Mensalidade Associação	11/2018	20/11/2018	15,00	0,00	0,00	0,00	15,00
Mensalidade Associação	12/2018	20/12/2018	15,00	0,00	0,00	0,00	15,00
Mensalidade Associação	01/2019	20/01/2019	15,00	0,00	0,00	0,00	15,00
Mensalidade Associação	02/2019	20/02/2019	15,00	0,00	0,00	0,00	15,00
Mensalidade Associação	03/2019	20/03/2019	15,00	0,00	0,00	0,00	15,00
Mensalidade Associação	04/2019	20/04/2019	15,00	0,00	0,00	0,00	15,00
Mensalidade Associação	05/2019	20/05/2019	15,00	0,00	0,00	0,00	15,00
Mensalidade Associação	06/2019	20/06/2019	15,00	0,00	0,00	0,00	15,00
Mensalidade Associação	07/2019	20/07/2019	15,00	0,00	0,00	0,00	15,00
Mensalidade Associação	08/2019	20/08/2019	15,00	0,00	0,00	0,00	15,00
Mensalidade Associação	09/2019	20/09/2019	15,00	0,00	0,00	0,00	15,00
Mensalidade Associação	10/2019	20/10/2019	15,00	0,00	0,00	0,00	15,00

AMOB ASSOCIAÇÃO

Inadimplência até 31/12/2019 para contas emitidas, sub judice² e baixadas³

Mês: todos Unidade: todas Grupo/Classe: todas Cobrança: todas

Correção: não aplicada Multa: não aplicada Juros: não aplicados Data Base: 28/05/2020

Obs: Podem existir contas baixadas ou acordadas que se encontravam em aberto em 31/12/2019.

Unidade	Mês Ref	Vencimento	Valor	Juros	Multa	Correção	Proj. Rec.
Mensalidade Associação	11/2019	20/11/2019	15,00	0,00	0,00	0,00	15,00
Mensalidade Associação	12/2019	20/12/2019	15,00	0,00	0,00	0,00	15,00
Total 'TJUDA/28':			495,00	0,00	0,00	0,00	495,00
TJUDA/30							
ANDREA LUCIA LARA MENDES							
Mensalidade Associação	09/2018	20/09/2018	15,00	0,00	0,00	0,00	15,00
Total 'TJUDA/30':			15,00	0,00	0,00	0,00	15,00
Total:			100.898,68	0,00	0,00	0,00	100.898,68

Classe de Conta	Total Lançado	Total Projetado
Acordo	7.908,39	7.908,39
Acordo (01/01)	3.909,63	3.909,63
Acordo (01/12)	2.197,16	2.197,16
Acordo (01/36) ²	62,03	62,03
Acordo (02/12)	2.197,16	2.197,16
Acordo (03/12)	2.197,16	2.197,16
Acordo (04/12)	2.197,16	2.197,16
Acordo (04/36) ²	62,03	62,03
Acordo (05/12)	2.197,16	2.197,16
Acordo (06/12)	2.197,16	2.197,16
Acordo (07/01) ²	402,44	402,44
Acordo (07/12)	2.197,16	2.197,16
Acordo (07/36) ²	62,03	62,03
Acordo (08/01) ²	402,36	402,36
Acordo (08/12)	2.197,16	2.197,16
Acordo (08/36)	34,19	34,19
Acordo (08/36) ²	62,03	62,03
Acordo (09/12)	2.197,16	2.197,16
Acordo (09/36) ²	62,03	62,03
Acordo (10/12)	2.197,16	2.197,16
Acordo (10/36)	34,19	34,19
Acordo (10/36) ²	62,03	62,03
Acordo (11/12)	2.540,37	2.540,37
Acordo (11/36)	34,19	34,19
Acordo (11/36) ²	62,03	62,03
Acordo (12/12)	2.540,32	2.540,32
Acordo (12/36)	34,19	34,19
Acordo (12/36) ²	62,03	62,03
Acordo (13/36)	34,19	34,19
Acordo (13/36) ²	62,03	62,03
Acordo (14/36)	34,19	34,19
Acordo (14/36) ²	62,03	62,03
Acordo (15/36)	96,22	96,22
Acordo (16/36)	96,22	96,22
Acordo (17/36)	96,22	96,22
Acordo (18/36)	96,22	96,22
Acordo (19/36)	96,22	96,22
Acordo (20/36)	96,22	96,22
Acordo (21/36)	96,22	96,22
Acordo (22/36)	96,22	96,22
Acordo (23/36)	96,22	96,22
Acordo (24/36)	96,22	96,22
Acordo (25/36)	96,22	96,22
Acordo (26/36)	96,22	96,22
Acordo (27/36)	96,22	96,22
Acordo (28/36)	96,22	96,22
Acordo (29/36)	96,22	96,22
Acordo (30/36)	96,22	96,22

AMOB ASSOCIAÇÃO

Inadimplência até 31/12/2019 para contas emitidas, sub judice^a e baixadas^b

Mês: todos Unidade: todas Grupo/Classe: todas Cobrança: todas

Correção: não aplicada Multa: não aplicada Juros: não aplicados Data Base: 28/05/2020

Obs: Podem existir contas baixadas ou acordadas que se encontravam em aberto em 31/12/2019.

Acordo (31/36)	34,19	34,19
Acordo Extra Judicial (03/12)	265,65	265,65
Acordo Extra Judicial (03/36)	117,46	117,46
Acordo Extra Judicial (04/12)	265,65	265,65
Acordo Extra Judicial (04/36)	98,26	98,26
Acordo Extra Judicial (05/12)	265,65	265,65
Acordo Extra Judicial (05/36)	98,26	98,26
Acordo Extra Judicial (06/12)	265,65	265,65
Acordo Extra Judicial (07/12)	265,65	265,65
Acordo Extra Judicial (07/36)	217,11	217,11
Acordo Extra Judicial (08/12)	265,65	265,65
Acordo Extra Judicial (08/36)	217,11	217,11
Acordo Extra Judicial (09/12)	265,65	265,65
Acordo Extra Judicial (09/36)	217,11	217,11
Acordo Extra Judicial (10/12)	265,65	265,65
Acordo Extra Judicial (10/36)	217,11	217,11
Acordo Extra Judicial (11/12)	265,65	265,65
Acordo Extra Judicial (11/36)	266,27	266,27
Acordo Extra Judicial (12/12)	265,64	265,64
Acordo Extra Judicial (12/36)	266,27	266,27
Acordo Extra Judicial (13/36)	217,11	217,11
Acordo Extra Judicial (14/36)	217,11	217,11
Acordo Extra Judicial (15/36)	266,27	266,27
Acordo Extra Judicial (16/36)	266,27	266,27
Acordo Extra Judicial (17/36)	266,27	266,27
Acordo Extra Judicial (18/36)	266,27	266,27
Acordo Extra Judicial (19/36)	266,27	266,27
Acordo Extra Judicial (20/36)	266,27	266,27
Acordo Extra Judicial (21/36)	266,27	266,27
Acordo Extra Judicial (22/36)	266,27	266,27
Acordo Extra Judicial (23/36)	266,27	266,27
Acordo Extra Judicial (24/36)	266,27	266,27
Acordo Extra Judicial (25/36)	217,11	217,11
Acordo Extra Judicial (26/36)	217,11	217,11
Acordo Extra Judicial (27/36)	217,11	217,11
Acordo Extra Judicial (28/36)	217,11	217,11
Acordo Extra Judicial (29/36)	217,11	217,11
Acordo ^a	50,30	50,30
Aluguel de Espaço	540,00	540,00
Diferença taxa condomínio	14,99	14,99
Fundo Reserva	30,00	30,00
Mensalidade Associação	29.984,39	29.984,39
Mensalidade Associação ^a	345,00	345,00
Mensalidade Associação ^b	870,00	870,00
Multa Convenção	407,84	407,84
Ressarcimento	71,35	71,35
Tarifa emissão boleto	4,50	4,50
Taxa Ordinária	1.802,75	1.802,75
Taxa Parcelamento Lote	9.861,56	9.861,56
Taxa Plano de Saúde	2,81	2,81
Tx. Assoc. + Tx. Invest.	6.287,01	6.287,01
	100.898,68	100.898,68

ACORDOS

Unidade	Acordo	Parcela	Mês Ref	Vencimento	Cobrança	Valor
CAMOR/22 Rafael Velazquez Vazquez Acordo Extra Judicial	0	30/36	01/2020	10/01/2020	2	217,11

AMOB ASSOCIAÇÃO

Inadimplência até 31/12/2019 para contas emitidas, sub judice² e baixadas¹

Mês: todos Unidade: todas Grupo/Classe: todas Cobrança: todas

Correção: não aplicada Multa: não aplicada Juros: não aplicados Data Base: 28/05/2020

Obs: Podem existir contas baixadas ou acordadas que se encontravam em aberto em 31/12/2019.

Unidade	Acordo	Parcela	Mês Ref	Vencimento	Cobrança	Valor
Acordo Extra Judicial	0	31/36	02/2020	10/02/2020	2	217,11
Acordo Extra Judicial	0	32/36	03/2020	10/03/2020	2	217,11
Acordo Extra Judicial	0	33/36	04/2020	10/04/2020	2	217,11
Acordo Extra Judicial	0	34/36	05/2020	10/05/2020	2	217,11
Acordo Extra Judicial	0	35/36	08/2020	10/08/2020	2	217,11
Acordo Extra Judicial	0	36/36	07/2020	10/07/2020	2	217,20
Total 'CAMOR/22':						1.519,86
CESPE/22						
MARGARIDA PERCY						
Acordo	0	31/36	01/2020	30/01/2020	2	62,03
Acordo	0	32/36	02/2020	29/02/2020	2	62,03
Acordo	0	33/36	03/2020	30/03/2020	2	62,03
Acordo	0	34/36	04/2020	30/04/2020	2	62,03
Acordo	0	35/36	05/2020	30/05/2020	2	62,03
Acordo	0	36/36	06/2020	30/06/2020	2	62,23
Total 'CESPE/22':						372,38
MDEUS/20						
FLAVIO RIBEIRO DE MESQUITA						
Acordo	0	32/36	01/2020	10/01/2020	2	34,19
Acordo	0	33/36	02/2020	10/02/2020	2	34,19
Acordo	0	34/36	03/2020	10/03/2020	2	34,19
Acordo	0	35/36	04/2020	10/04/2020	2	34,19
Acordo	0	36/36	05/2020	10/05/2020	2	34,19
Total 'MDEUS/20':						170,95
PELOI/17						
SANDRA MARY DE MELO COELHO						
Acordo Extra Judicial	0	25/36	01/2020	10/01/2020	2	49,16
Acordo Extra Judicial	0	26/36	02/2020	10/02/2020	2	49,16
Acordo Extra Judicial	0	27/36	03/2020	10/03/2020	2	49,16
Acordo Extra Judicial	0	28/36	04/2020	10/04/2020	2	49,16
Acordo Extra Judicial	0	29/36	05/2020	10/05/2020	2	49,16
Acordo Extra Judicial	0	30/36	06/2020	10/06/2020	2	49,16
Acordo Extra Judicial	0	31/36	07/2020	10/07/2020	2	49,16
Acordo Extra Judicial	0	32/36	08/2020	10/08/2020	2	49,16
Acordo Extra Judicial	0	33/36	09/2020	10/09/2020	2	49,16
Acordo Extra Judicial	0	34/36	10/2020	10/10/2020	2	49,16
Acordo Extra Judicial	0	35/36	11/2020	10/11/2020	2	49,16
Acordo Extra Judicial	0	36/36	12/2020	10/12/2020	2	49,07
Total 'PELOI/17':						589,83
Total:						2.653,02



Despesas

1 - Conta Corrente

Este relatório demonstra apenas as despesas pagas pela conta corrente.
* Documentos ordenados pela data de lançamento da conta no Livro Caixa

- 1 - Conta Corrente
- 2 - Caixa Rotativo
- 3 - Taxa Extra
- 4 - Conta Poupança

1 - Conta
Corrente

DESPESAS

ORDENADAS PELAS DATAS
02/12/2019 A 31/12/2019

CONTA CORRENTE
BANCO DO BRASIL Nº 305060-2

*Documentos ordenados pelas datas de lançamentos da
conta no Livro Caixa

CONCILIAÇÃO BANCÁRIA - CONTA CORRENTE ASSOCIAÇÃO - PERÍODO DE 01/01/2019
DATA CORRENTE ASSOCIAÇÃO - 30/09/2019

HISTÓRICO

							SALDO ANTERIOR			
Data	Tipo de Doc	Fornecedor	Finalidade	Nº Doc/Ano	Justificativa	DIC Analítico	DIC Sintético	DIC Analítico	DIC Sintético	
02/02/19	CRÉDITO	ASSOCIAÇÃO CONDORCINHO	COBRANÇA CRÉDITO		RECIBOS/INSTR. ASSOCIADOS				48,00	
02/02/19	DEBITO AUTOMÁTICO	BANCO DO BRASIL	TARIFA BANCÁRIA		Cartão Serviço e Cobrança		8,00			
03/02/19	DEBITO AUTOMÁTICO	BANCO DO BRASIL	APLICAÇÃO		99 CURTO PRAZO EMPRESA		81,00			
03/02/19	CRÉDITO	ASSOCIAÇÃO CONDORCINHO	COBRANÇA CRÉDITO		RECIBOS/INSTR. ASSOCIADOS				355,45	
03/02/19	DEBITO AUTOMÁTICO	BANCO DO BRASIL	TARIFA BANCÁRIA		Cartão Serviço e Cobrança		43,70			
03/02/19	DEBITO AUTOMÁTICO	BANCO DO BRASIL	APLICAÇÃO		99 CURTO PRAZO EMPRESA		345,00			
04/02/19	CRÉDITO	ASSOCIAÇÃO CONDORCINHO	COBRANÇA CRÉDITO		RECIBOS/INSTR. ASSOCIADOS				104,72	
04/02/19	DEBITO AUTOMÁTICO	BANCO DO BRASIL	TARIFA BANCÁRIA		Cartão Serviço e Cobrança		5,70			
04/02/19	DEBITO AUTOMÁTICO	BANCO DO BRASIL	APLICAÇÃO		99 CURTO PRAZO EMPRESA		101,02			
05/02/19	CRÉDITO	ASSOCIAÇÃO CONDORCINHO	COBRANÇA CRÉDITO		RECIBOS/INSTR. ASSOCIADOS				155,00	
05/02/19	DEBITO AUTOMÁTICO	BANCO DO BRASIL	TARIFA BANCÁRIA		Cartão Serviço e Cobrança		26,20			
05/02/19	DEBITO AUTOMÁTICO	BANCO DO BRASIL	TARIFA BANCÁRIA		Cartão Serviço e Cobrança		5,00			
05/02/19	DEBITO AUTOMÁTICO	BANCO DO BRASIL	APLICAÇÃO		99 CURTO PRAZO EMPRESA		108,70			
06/02/19	CRÉDITO	ASSOCIAÇÃO CONDORCINHO	COBRANÇA CRÉDITO		RECIBOS/INSTR. ASSOCIADOS				105,00	
06/02/19	DEBITO AUTOMÁTICO	BANCO DO BRASIL	TARIFA BANCÁRIA		Cartão Serviço e Cobrança		14,70			
06/02/19	DEBITO AUTOMÁTICO	BANCO DO BRASIL	APLICAÇÃO		99 CURTO PRAZO EMPRESA		89,30			
06/02/19	CRÉDITO	ASSOCIAÇÃO CONDORCINHO	CRÉDITO CHEQUE INST.		RECIBOS/INSTR. ASSOCIADOS				30,00	
06/02/19	DEBITO AUTOMÁTICO	BANCO DO BRASIL	TARIFA BANCÁRIA		Cartão Serviço e Cobrança		4,00			
06/02/19	CRÉDITO	ASSOCIAÇÃO CONDORCINHO	CRÉDITO CHEQUE INST. RECEBIDO		RECIBOS/INSTR. ASSOCIADOS				105,70	
06/02/19	PAGAMENTO DE TITULO	MOVIMENTO COMUNITARIO	COMUNITARIO LINDAM BOTANICO		OUTRAS DESPESAS ADMINISTRATIVAS MOVIMENTO COMUNITARIO		300,00			
06/02/19	DEBITO AUTOMÁTICO	BANCO DO BRASIL	TARIFA BANCÁRIA		Cartão Serviço e Cobrança		16,00			
06/02/19	DEBITO AUTOMÁTICO	BANCO DO BRASIL	TARIFA BANCÁRIA		Tarifa Fornecedor de Serviço - Tarifa referente a 16/02/2019		61,00			
06/02/19	DEBITO AUTOMÁTICO	BANCO DO BRASIL	RESGATE DE APLICAÇÃO		99 CURTO PRAZO EMPRESA				255,70	
11/02/19	CRÉDITO	ASSOCIAÇÃO CONDORCINHO	CRÉDITO CHEQUE INST.		RECIBOS/INSTR. ASSOCIADOS				210,00	
11/02/19	DEBITO AUTOMÁTICO	BANCO DO BRASIL	TARIFA BANCÁRIA		Cartão Serviço e Cobrança		31,00			
11/02/19	DEBITO AUTOMÁTICO	BANCO DO BRASIL	APLICAÇÃO		99 CURTO PRAZO EMPRESA		175,00			
12/02/19	CRÉDITO	ASSOCIAÇÃO CONDORCINHO	CRÉDITO CHEQUE INST.		RECIBOS/INSTR. ASSOCIADOS				307,81	
12/02/19	DEBITO AUTOMÁTICO	BANCO DO BRASIL	TARIFA BANCÁRIA		Cartão Serviço e Cobrança		8,00			
12/02/19	DEBITO AUTOMÁTICO	BANCO DO BRASIL	APLICAÇÃO		99 CURTO PRAZO EMPRESA		222,81			
12/02/19	CRÉDITO	ASSOCIAÇÃO CONDORCINHO	CRÉDITO CHEQUE INST.		RECIBOS/INSTR. ASSOCIADOS				126,00	
12/02/19	DEBITO AUTOMÁTICO	BANCO DO BRASIL	TARIFA BANCÁRIA		Cartão Serviço e Cobrança		2,00			
12/02/19	DEBITO AUTOMÁTICO	BANCO DO BRASIL	APLICAÇÃO		99 CURTO PRAZO EMPRESA		124,00			
16/02/19	CRÉDITO	ASSOCIAÇÃO CONDORCINHO	CRÉDITO CHEQUE INST.		RECIBOS/INSTR. ASSOCIADOS				15,00	
16/02/19	DEBITO AUTOMÁTICO	BANCO DO BRASIL	TARIFA BANCÁRIA		Cartão Serviço e Cobrança		2,00			
17/02/19	CRÉDITO	ASSOCIAÇÃO CONDORCINHO	CRÉDITO CHEQUE INST.		RECIBOS/INSTR. ASSOCIADOS				75,00	
17/02/19	TRANSFERENCIA ONLINE	HONORARIOS ADVOCATICOS	RAO RODRIGO BATISTA DE PAIVA		HONORARIOS ADVOCATICOS HONORARIOS ADVOCATICOS CONFORME CONTRATO		1.000,00			
17/02/19	DEBITO AUTOMÁTICO	BANCO DO BRASIL	TARIFA BANCÁRIA		Cartão Serviço e Cobrança		11,00			
17/02/19	DEBITO AUTOMÁTICO	BANCO DO BRASIL	RESGATE DE APLICAÇÃO		99 CURTO PRAZO EMPRESA				1.200,00	
18/02/19	CRÉDITO	ASSOCIAÇÃO CONDORCINHO	CRÉDITO CHEQUE INST.		RECIBOS/INSTR. ASSOCIADOS				10,00	
18/02/19	DEBITO AUTOMÁTICO	BANCO DO BRASIL	TARIFA BANCÁRIA		Cartão Serviço e Cobrança		2,00			
18/02/19	CRÉDITO	ASSOCIAÇÃO CONDORCINHO	CRÉDITO CHEQUE INST.		RECIBOS/INSTR. ASSOCIADOS				30,00	
18/02/19	TRANSFERENCIA ONLINE	JOSUE MARQUES ARIALDO MANGUEIRA PIVA FERREIRAS QUEIROZ	LEVANTAMENTO TOPOGRAFICO	Nº 26	SERVIÇO DE TOPOGRAFIA NA AREA PROXIMA AO FINAL DA RUA ADOANI		300,00			
18/02/19	DEBITO AUTOMÁTICO	BANCO DO BRASIL	TARIFA BANCÁRIA		Cartão Serviço e Cobrança		4,00			
18/02/19	DEBITO AUTOMÁTICO	BANCO DO BRASIL	TARIFA BANCÁRIA		Tarifa DOC/TED Mensário - Tarifa referente a 18/02/2019		10,40			
18/02/19	DEBITO AUTOMÁTICO	BANCO DO BRASIL	RESGATE DE APLICAÇÃO		99 CURTO PRAZO EMPRESA				470,00	
20/02/19	CRÉDITO	ASSOCIAÇÃO CONDORCINHO	CRÉDITO CHEQUE INST.		RECIBOS/INSTR. ASSOCIADOS				30,00	
20/02/19	DEBITO AUTOMÁTICO	MINISTERIO DA PREVIDENCIA SOCIAL	INSS		REFERENTE AO PAGAMENTO DE INSS - COMPETÊNCIA 11/2018		400,00			
20/02/19	TRANSFERENCIA ONLINE	ASSOCIAÇÃO DE CATADORES RECICLA MAIS BRASIL	DOAÇÃO		DOAÇÃO					
20/02/19	DEBITO AUTOMÁTICO	BANCO DO BRASIL	TARIFA BANCÁRIA		DOAÇÃO PARA FESTA DE CONTRAFESTIVAÇÃO DA RECICLA MAIS BRASIL		300,00			
20/02/19	DEBITO AUTOMÁTICO	BANCO DO BRASIL	TARIFA BANCÁRIA		Cartão Serviço e Cobrança		4,00			
20/02/19	DEBITO AUTOMÁTICO	BANCO DO BRASIL	TARIFA BANCÁRIA		Tarifa DOC/TED Mensário - Tarifa referente a 20/02/2019		10,40			
20/02/19	DEBITO AUTOMÁTICO	BANCO DO BRASIL	APLICAÇÃO		99 CURTO PRAZO EMPRESA				709,80	
23/02/19	CRÉDITO	ASSOCIAÇÃO CONDORCINHO	CRÉDITO CHEQUE INST.		RECIBOS/INSTR. ASSOCIADOS				70,00	
23/02/19	DEBITO AUTOMÁTICO	BANCO DO BRASIL	TARIFA BANCÁRIA		Cartão Serviço e Cobrança		100,00			
23/02/19	DEBITO AUTOMÁTICO	BANCO DO BRASIL	RESGATE DE APLICAÇÃO		99 CURTO PRAZO EMPRESA		810,40			
24/02/19	CRÉDITO	ASSOCIAÇÃO CONDORCINHO	CRÉDITO CHEQUE INST.		RECIBOS/INSTR. ASSOCIADOS				75,00	
24/02/19	DEBITO AUTOMÁTICO	BANCO DO BRASIL	TARIFA BANCÁRIA		Cartão Serviço e Cobrança		11,00			
24/02/19	DEBITO AUTOMÁTICO	BANCO DO BRASIL	APLICAÇÃO		99 CURTO PRAZO EMPRESA		64,00			
28/02/19	CRÉDITO	ASSOCIAÇÃO CONDORCINHO	CRÉDITO CHEQUE INST.		RECIBOS/INSTR. ASSOCIADOS				30,00	
28/02/19	DEBITO AUTOMÁTICO	BANCO DO BRASIL	TARIFA BANCÁRIA		Cartão Serviço e Cobrança		4,00			
28/02/19	DEBITO AUTOMÁTICO	BANCO DO BRASIL	TARIFA BANCÁRIA		Cartão Serviço e Cobrança		1,00			
28/02/19	DEBITO AUTOMÁTICO	BANCO DO BRASIL	TARIFA BANCÁRIA		TARIFA M00 - MÊS ANTERIOR - TARIFA REFERENTE A 18/02/2019		8,00			
27/02/19	CRÉDITO	ASSOCIAÇÃO CONDORCINHO	CRÉDITO CHEQUE INST.		RECIBOS/INSTR. ASSOCIADOS				30,00	
27/02/19	DEBITO AUTOMÁTICO	BANCO DO BRASIL	TARIFA BANCÁRIA		Cartão Serviço e Cobrança		4,00			
27/02/19	DEBITO AUTOMÁTICO	BANCO DO BRASIL	TARIFA BANCÁRIA		Cartão Serviço e Cobrança		1,00			
30/02/19	CRÉDITO	ASSOCIAÇÃO CONDORCINHO	CRÉDITO CHEQUE INST.		RECIBOS/INSTR. ASSOCIADOS				10,00	
30/02/19	TRANSFERENCIA ONLINE	ANDRÉ CONDORCINHO	CONTRATO DE ALUGUEL	008.700.415/181	PAGAMENTO DE ALUGUEL DO CONDOMÍNIO REFERENTE AO MÊS DE DEZEMBRO/2018 CONFORME CONTRATO FIRMADO ENTRE AS DUAS PARTES.				1.280,00	
30/02/19	TRANSFERENCIA ONLINE	RICARDO FELIX SANTANA	PRO-LABORE		DESPESA DE PESSOAL RICARDO FELIX SANTANA - COMPETÊNCIA DEZEMBRO/2018 JULGA DE USUO PRESIDENTE		1.000,00			
30/02/19	DEBITO AUTOMÁTICO	BANCO DO BRASIL	TARIFA BANCÁRIA		Cartão Serviço e Cobrança		2,00			
30/02/19	DEBITO AUTOMÁTICO	BANCO DO BRASIL	TARIFA BANCÁRIA		Tarifa DOC/TED Mensário - Tarifa referente a 30/02/2019		10,40			
30/02/19	DEBITO AUTOMÁTICO	BANCO DO BRASIL	APLICAÇÃO		99 CURTO PRAZO EMPRESA		1.000,00			
31/02/19	CRÉDITO	ASSOCIAÇÃO CONDORCINHO	CRÉDITO CHEQUE INST.		RECIBOS/INSTR. ASSOCIADOS				20,00	

31/12/2019	DEBITO AUTOMÁTICO	BANCO DO BRASIL	TARIFA BANCARIA	Débito Serviço e Cobrança	-	21,00		
31/12/2019	DEBITO AUTOMÁTICO	BANCO DO BRASIL	TARIFA BANCARIA	Débito Serviço e Cobrança	-	2,00		
31/12/2019	DEBITO AUTOMÁTICO	BANCO DO BRASIL	APLICAÇÃO	DS CURTO PRAZO EMPRESA	-	175,87		
				TOTAL:	-	198,87		198,87

ENCAMINHAMENTO DE CONTAS PARA PAGAMENTO AMOB

1-FORNECEDOR:

MOVIMENTO COMUNITARIO JARDIM BOTANICO

2- PRODUTOS/SERVIÇOS:

<i>Finalidade</i>	<i>Docum. / Nº Docum.</i>	<i>Descrição do produto/serviço</i>	<i>Qtde.</i>	<i>Valor</i>	<i>Vencimento</i>	<i>Centro de Custo nº</i>
MOVIMENTO COMUNITARIO JARDIM BOTANICO	01226-08	MOVIMENTO COMUNITARIO		R\$ 300,00	10/12/2019	

3 – DATA DE PAGAMENTO: 10/12/2019.

4 – FORMA DE PAGAMENTO:

() TRANSFERENCIA BANCARIA (X)BOLETO ()DINHEIRO

5 – FONTE DE RECURSO

CONTA MOVIMENTO (305060-2)

Brasília (DF), 30 de dezembro de 2019



RICARDO FELIX SANTANA
Presidente



BRUNO F. ZENOBIO DE LIMA
Diretor Financeiro



Beneficiário MOVIMENTO COMUNITARIO DO JARDIM BOTANICO 1 LOTE A 1 AV. DAS PAINEIRAS SH JARDIM BOTÂNICO BRASÍLIA - DF	23.583.083/0001-94 71681-005	Vencimento 10/12/2019	Valor do Documento 300,00
		(+) Outros acréscimos	(+) Mora / Multa
		(-) Desconto / Abatimento	(-) Outras deduções
Instruções (texto de responsabilidade do beneficiário) Apos Venc. mora 0,07%ad/multa 2,00% Nao conceder desconto. Protesto no 30 dia apos vencimento		Data de Emissão 10/04/2019	(=) Valor cobrado
		Coop Contr/Cód. Beneficiário 4001/396990	
		Nosso Número 260-1	

Dados do Pagador		Número do Documento 01226-08	
Nome do pagador ASSOCIACAO PROMORADIA DOS FUNC DO BANCO DO BRASIL			
Endereço RUA CAMINHO DA ESPERANÇA LOTE N. 07			
Bairro / Distrito JARDIM BOTÂNICO			
Município BRASÍLIA	UF DF	CEP 71680-613	
Mensagem Pagador			

Este recibo somente terá validade com a autenticação mecânica ou acompanhado do recibo de pagamento emitido pelo Banco. Recebimento através do cheque n. _____ do banco. Esta quitação só terá validade após o pagamento do cheque pelo banco pagador.

Autenticação mecânica - Recibo do pagador



756

75691.40010 01039.699002 00026.010062 5 80990000030000

Local de pagamento PAGAVEL PREFERENCIALMENTE NO SICOOB					Vencimento 10/12/2019
Beneficiário MOVIMENTO COMUNITARIO DO JARDIM BOTANICO 23.583.083/0001-94					Cooperativa contratante/Cód. Beneficiário 4001/396990
Data do documento 10/04/2019	N. documento 01226-08	Espécie OU	Acerto S	Data processamento 10/04/2019	Nosso número 260-1
Uso do Banco	Carteira 1	Espécie R\$	Quantidade 0,00	Valor	Valor documento 300,00
Instruções (texto de responsabilidade do beneficiário) Apos Venc. mora 0,07%ad/multa 2,00% Nao conceder desconto. Protesto no 30 dia apos vencimento					(-) Desconto / Abatimento
EMITIDO PELA COOPERATIVA CONTRATANTE SEM RESPONSABILIDADE DO BANCOOS COOPERATIVA CONTRATANTE 4001 SICOOB EXECUTIVO					(-) Outras deduções
					(+) Mora / Multa
					(+) Outros acréscimos
Pagador ASSOCIACAO PROMORADIA DOS FUNC DO BANCO DO BRASIL RUA CAMINHO DA ESPERANÇA LOTE N. 07 JARDIM BOTÂNICO BRASÍLIA - DF					(=) Valor cobrado
Sacador / Avalista					

CONTABILIZADO



Autenticação mecânica - Ficha de compensação
PROFFICE Contabilidade

Data 10 DEZ 2019	Folha 141
---------------------	--------------



Emissão de comprovantes

G33828091014715111
28/01/2020 09:13:3028/01/2020 - BANCO DO BRASIL - 09:13:30
045200452 0010

COMPROVANTE DE PAGAMENTO DE TITULOS

CLIENTE: ASSOCIACAO PRO MORADIA FU
AGENCIA: 0452-9 CONTA: 305.060-2

BANCO COOPERATIVO DO BRASIL S.

75691400100103969900200026010082580990000030000

BENEFICIARIO:

MOVIMENTO COMUNITARIO DO JARDIM BOT

NOME FANTASIA:

MOVIMENTO COMUNITARIO DO JARDIM BOT

CNPJ: 23.583.083/0001-94

PAGADOR:

ASSOCIACAO PROMORADIA DOS FUNC DO B

CNPJ: 01.226.053/0001-98

NR. DOCUMENTO	121.001
DATA DE VENCIMENTO	10/12/2019
DATA DO PAGAMENTO	10/12/2019
VALOR DO DOCUMENTO	300,00
VALOR COBRADO	300,00

NR.AUTENTICACAO 7.060.78E.ABC.B52.78E

ENCAMINHAMENTO DE CONTAS PARA PAGAMENTO AMOB

1-FORNECEDOR:

KAIO RODRIGO BATISTA DE PAIVA

2- PRODUTOS/SERVIÇOS:

<i>Finalidade</i>	<i>Docum. / N° Docum.</i>	<i>Descrição do produto/serviço</i>	<i>Qtde.</i>	<i>Valor</i>	<i>Vencimento</i>	<i>Centro de Custo n°</i>
HONORARIOS ADVOCATICIOS		PRESTAÇÃO DE SERVIÇOS ADVOCATÍCIOS	1	R\$ 1300,00	17/12/2019	

3 – DATA DE PAGAMENTO: 17/12/2019

4 – FORMA DE PAGAMENTO:

(X) TRANSFERENCIA BANCARIA ()BOLETO ()DINHEIRO ()CHEQUE:

104 – Caixa Econômica Federal

AG: 1041-3

C/C: 16531-0

Kaio Rodrigo Batista de Paiva

CPF: 023.184.061-62

5 – FONTE DE RECURSO

CONTA MOVIMENTO (305060-2)

Brasília (DF), 30 de dezembro de 2019



RICARDO FELIX SANTANA
Presidente

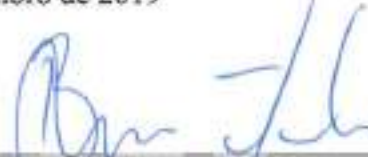

BRUNO F. ZENOBIO DE LIMA
Diretor Financeiro



Maria Vandl Gomes Trajano
OAB/DF 6.281

Kaio Rodrigo Batista de Paiva
OAB/DF 46.293

Contrato de Prestação de Serviços Advocatícios

Por este Contrato de Prestação de Serviços Advocatícios (este "Contrato") e na melhor forma de direito, as partes abaixo, a saber,

De um lado como Contratante:

ASSOCIAÇÃO PRÓ MORADIA DOS FUNCIONÁRIOS DO BANCO DO BRASIL, pessoa jurídica de direito privado, inscrita no Cadastro Nacional da Pessoa Jurídica Ministério da Fazenda Pública ("CNPJ/MF") sob o nº. 01.226.053/0001-98, situada na Rua Caminho da Esperança, Lote 07, Condomínio Morada de Deus, Setor Habitacional Jardim Botânico/DF, CEP: 71.680-613, neste ato representado pelo Presidente Sr. Ricardo Félix Santana, bem como a Diretoria Administrativa e Conselho Fiscal – Biênio de 2017 – 2019 ("CONTRATANTE"), e;

De outro lado como Contratada:

ADVOCACIA PAIVA ADVOGADOS E ASSOCIADOS, com sede na Rua 21, Lote 08, Loja 01, Polo de Modas, Guará II/DF, neste ato representado pelo advogado Dr. Kaio Rodrigo Batista de Paiva, doravante designada como ("CONTRATADA");

CONSIDERANDO que a AMOBB necessita de consultorias e assessorias jurídicas de direito imobiliário, civil e condominial, com objetivo de preservar os atos da associação.

CONSIDERANDO que é imprescindível a ação judicial e extrajudicial para cobrança de valores inadimplidos, a fim de resguardar a vida financeira e econômica da associação.

CONSIDERANDO que a CONTRATANTE deseja receber assessoria jurídica e consultoria da CONTRATADA em relação a ações cíveis.

Página 1 de 7

Rua 21 Lote 08 Polo de Modas - Guará II/DF

61 98589 1938

kaio@paiva.adv.br | www.paiva.com



Maria Vandi Gomes Trajano
OAB/DF 6.201

Raio Rodrigo Batista de Paiva
OAB/DF 46.393

As partes resolvem celebrar este Contrato nos termos abaixo:

Do Objeto

Cláusula 1ª. Este Contrato tem objeto a prestação de serviços advocatícios à **CONTRATADA** assim comprometidos:

- (a) Sugestão estratégica de atuação em processos na área cível, imobiliário e trabalhista;
- (b) Coordenação estratégica de todos os processos em trâmite;
- (c) Elaboração e/ou revisão da atuação jurídica que será representada pelos processos em curso, bem como dos recursos e incidentes relativos a esses processos em específico;
- (d) Elaboração e/ou revisão de petições, manifestações, recursos e impugnações relacionados aos processos administrativos e judiciais em curso;
- (e) Assessoria e consultoria nos atos da administração da associação;
- (f) Elaboração e/ou revisão de petições, manifestações, recursos e impugnações relacionados aos processos em curso, eleitos de comum acordo entre as partes.

Do Valor dos Honorários Advocatícios

Cláusula 2ª. No momento da aceitação desta proposta será devida a quantia de R\$ 1.300,00 (mil e trezentos reais), livres de impostos – ou seja – valor líquido, a título de *engagement fee* para vinculação da **CONTRATADA** no caso.

- (a) R\$ 1.300,00 (mil e trezentos reais) na data da assinatura;
- (b) No processo que for ajuizado, a **CONTRATADA** terá direito a 20% (vinte por cento) dos valores que o **CONTRATANTE** vier a receber;
- (c) As parcelas seguintes terão vencimento na data 01 de cada mês;
- (d) Taxa de manutenção por processo de R\$ 30,00 (trinta reais) mensais, porquanto perdurar o contrato.

Página 2 de 3

Rua 21 Lote 06 Polo de Modas - Guara DF

61 93589 1938

kat@paivaadv@gmail.com



Maria Yandi Gomes Trajano
OAB/DF 6.201
Kato Rodrigo Batista de Paiva
OAB/DF 48.293

(e) Será limitado a 15 processos judiciais por ano, os processos que excederem essa quantidade serão cobrados a parte.

Parágrafo Único. Esse valor não será possível de qualquer compensação ou devolução em qualquer hipótese.

Cláusula 3ª. Os honorários advocatícios devidos pelo **CONTRATANTE** em contraprestação aos serviços que serão prestados pela **CONTRATADA** – *honorários pro-labore* – serão encarregados pelos advogados e do caso, a serem designados pela **CONTRATADA**.

Cláusula 4ª. Na hipótese de falta de pagamento dos honorários a tempo e modo devidos, o **CONTRATANTE** estará sujeito a multa de 2% (dois por cento), além de correção monetária e juros de mora à taxa de 1% (um por cento) ao mês, sobre a parcela em atraso.

Parágrafo Primeiro. Ainda na hipótese de falta de pagamento de quaisquer parcelas a título de honorários que persistem mais de 5 (cinco) dias, a **CONTRATADA** terá o direito de rescindir o presente Contrato de pleno direito, a seu exclusivo critério e a qualquer tempo, sem prejuízo da cobrança dos valores devidos.

Cláusula 5ª. Na hipótese do **CONTRATANTE** revogar o mandato do advogado contratado, sem motivo justo, ainda sim, será devido o pagamento pelos serviços já prestados, bem como toda e qualquer verba de honorários advocatícios *ad exitum* que venham ocorrer no futuro após a revogação do presente Contrato.

Cláusula 6ª. Todos os valores devidos à **CONTRATADA** poderão ser depositados na Caixa Econômica Federal, Agência 1041, Operação 001, Conta Corrente 6531-0, da titularidade do Dr. Kato Rodrigo Batista de Paiva.

Parágrafo Único. A **CONTRATANTE** também poderá pagar os valores estipulados em cheque e/ou cartão de Crédito.

Das Custas e Despesas

Página 3 de 7

SISBB - SISTEMA DE INFORMACOES BANCO DO BRASIL
28/01/2020 - AUTOATENDIMENTO - 09.13.30
0452900452 SEGUNDA VIA 0012

COMPROVANTE DE TRANSFERENCIA
COMPROVANTE DE

TED - TRANSFERENCIA ELETRONICA DISPONIVEL

CLIENTE: ASSOCIACAO PRO MORADIA FU
AGENCIA: 0452-9 CONTA: 305.060-2

=====

FINALIDADE: 01 CREDITO EM CONTA
REMETENTE : ASSOCIACAO PRO MORADIA FU
BANCO: 104 - CAIXA ECONOMICA FEDERAL
AGENCIA: 1041-3 - COMERCIAL SUL
CONTA: 16.531-0

FAVORECIDO: KAI0 RODRIGO BATISTA DE PAIVA
CPF/CNPJ: 023.184.061-62
VALOR: R\$ 1.300,00
DEBITO EM: 17/12/2019

=====

DOCUMENTO: 121701
AUTENTICACAO SISBB: 6.173.108.3C9.D6A.1D7

CONTABILIZADO

 JROFFICE Contabilidade

<i>Data</i>	<i>Página</i>
17 DEZ 2019	147

ENCAMINHAMENTO DE CONTAS PARA PAGAMENTO AMOB

1-FORNECEDOR:

IVAN FERNANDESSZUBRIS GUARIENTO 12448534705

2- PRODUTOS/SERVIÇOS:

<i>Finalidade</i>	<i>Docum. / N° Docum.</i>	<i>Descrição do produto/serviço</i>	<i>Qtde.</i>	<i>Valor</i>	<i>Vencimento</i>	<i>Centro de Custo n°</i>
SERVIÇO DE TOPÓGRAFO	NF: 28	SERVIÇO DE TOPÓGRAFO NA ÁREA PRÓXIMA AO FINAL DA RUA ADONAI	1	500,00	16/12/2019	

3 – DATA DE PAGAMENTO: 16/12/2019

4 – FORMA DE PAGAMENTO:

(X) TRANSFERENCIA BANCARIA ()BOLETO ()DINHEIRO ()CHEQUE

BANCO ITAÚ

Agência: 0253

Conta Corrente: 94162-9

5 – FONTE DE RECURSO

 CONTA MOVIMENTO (305060-2) CONTA INVESTIMENTO (36587-4) CONTA SEGURANÇA (304050-X) CONTA CLUBE (708090-5)

Brasília (DF), 13 DE DEZEMBRO DE 2019.



RICARDO FELIX SANTANA
Presidente

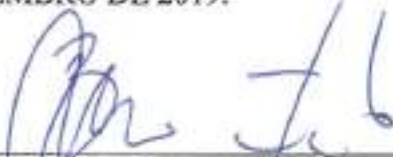

BRUNO F. ZENOBIO DE LIMA
Diretor Financeiro

**MUNICÍPIO DE VALPARAÍSO DE GOIAS**

GOIÁS

Secretaria de Finanças Municipal
Superintendência de Receita TributáriaQuadra 33 Lote 6 - 2º Andar - Parque Esplanada III - www.valparaisodegoias.go.gov.br**NOTA FISCAL ELETRÔNICA DE SERVIÇOS - NFe**

Competência 12/2019	Data 11/12/2019	Número 28	Código de Verificação OMPLVMM35L	Número RPS
Município da prestação do serviço Brasília/DF		Regime de Recolhimento M.E.I.		Forma de Recolhimento Simples Nacional

PRESTADOR DOS SERVIÇOS

Razão Social: IVAN FERNANDES SZUBRIS GUARIENTO 12448534705
 Endereço: -, 0 - - VALPARAISO DE GOIAS, GO, 72870-000
 CCM: 18166 CNPJ: 29.897.175/0001-81 Ins. Est.:
 e-mail: Fone/FAX:

TOMADOR DOS SERVIÇOS

Nome ou Razão Social: ASSOCIACAO PRO MORADIA DOS FUNCIONARIOS DO BANCO DO BRASIL
 Endereço: COND MORADA DE DEUS, KM 7,5 - SETOR HABITACIONAL JARDIM BOTANICO, BRASILIA/DF, 71680-613
 CCM: -x-x- CPF/CNPJ: 01.226.053/0001-98 Ins. Est.: -x-x-
 e-mail: Fone/FAX: (61)3964-8808
 Substituto Tributário: Não

CÓDIGO DO SERVIÇO: 07.01 - ENGENHARIA, AGRONOMIA, AGRIMENSURA, ARQUITETURA, GEOLOGIA, URBANISMO, PAISAGISMO E CONGENERES.

DESCRIÇÃO DOS SERVIÇOS

LEVANTAMENTO TOPOGRAFICO	500,00
--------------------------	--------

CONTABILIZADO

Valor dos Serviços: 500,00

RETENÇÕES FEDERAIS: (R\$)

PIS	0,00	COFINS	0,00	INSS	0,00	IR	0,00	CSLL	0,00
Outras Retenções:									
Descontos:	0,00			Repasso:	0,00				
Outras Retenções:	0,00			Deduções:	0,00				
ISS retido na fonte:	0,00			Base de Cálculo:	500,00				
Total das Retenções:	0,00			Alíquota:	0,00				
Valor Líquido:	500,00			Valor de ISS:	0,00				

OUTRAS INFORMAÇÕES: Levantamento Topografica no condomínio amobb.

Emissão de NFS-e conforme legislação Municipal, Decreto Nº 718, de 23 de Setembro de 2014.

Nota: 28 Nome: IVAN FERNANDES SZUBRIS GUARIENTO 12448534705 CCM: 18166 CNPJ: 29.897.175/0001-81
 Recebi os serviços constantes desta Nota Fiscal em: _____ de _____ de 20____ Assinatura: JROFFICE Contabilidade

Data
19 DEZ 2019Página
149

SISBB - SISTEMA DE INFORMACOES BANCO DO BRASIL
28/01/2020 - AUTOATENDIMENTO - 09.13.30
0452900452 SEGUNDA VIA 0012

COMPROVANTE DE TRANSFERENCIA
COMPROVANTE DE

TED - TRANSFERENCIA ELETRONICA DISPONIVEL

CLIENTE: ASSOCIACAO PRO MORADIA FU

AGENCIA: 0452-9 CONTA: 305.060-2

=====

FINALIDADE: 01 CREDITO EM CONTA

REMETENTE : ASSOCIACAO PRO MORADIA FU

BANCO: 341 - ITAU UNIBANCO S.A.

AGENCIA: 0253-4 - COTIA SP

CONTA: 94.162-9

FAVORECIDO: JOSUE MARQUES ARAUJO JUNIOR

CPF/CNPJ: 944.498.135-53

VALOR: R\$ 500,00

DEBITO EM: 19/12/2019

=====

DOCUMENTO: 121901

AUTENTICACAO SISBB: 4.FD1.1FB.A26.67F.C08

ENCAMINHAMENTO DE CONTAS PARA PAGAMENTO AMOBB

1-FORNECEDOR:

ASS. DE CATADORES RECICLA MAIS BRASIL

2- PRODUTOS/SERVIÇOS:

Finalidade	Docum. / N° Docum.	Descrição do produto/serviço	Qtde.	Valor	Vencimento	Centro de Custo n°
DOAÇÃO	RECIBO	DOAÇÃO PARA FESTA DE CONFRATERNIZAÇÃO DOS ASSOCIADOS DA RECICLA MAIS	1	300,00	20/12/2019	

3 - DATA DE PAGAMENTO: 20/12/2019

4 - FORMA DE PAGAMENTO:

(X) TRANSFERENCIA BANCARIA ()BOLETO ()DINHEIRO ()CHEQUE

070 - Banco de Brasília

Agência: 057

Conta Corrente: 047221-0

CNPJ: 19.491.165/0001-31

5 - FONTE DE RECURSO

 CONTA MOVIMENTO (305060-2) CONTA INVESTIMENTO (36587-4) CONTA SEGURANÇA (304050-X) CONTA CLUBE (708090-5)

Brasília (DF), 20 DE DEZEMBRO DE 2019.

 RICARDO FELIX SANTANA
 Presidente

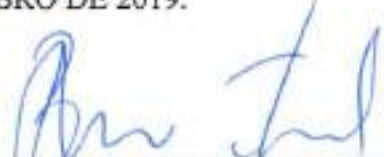
 BRUNO F. ZENOBIO DE LIMA
 Diretor Financeiro

RECIBO DE DOAÇÃO

Nós da ASSOCIAÇÃO DE CATADORES RECICLA MAIS BRASIL (CNPJ: 19.491.165/0001-31), recebemos a título de doação para nossa Confraternização de Fim de Ano, o valor de R\$300,00 (trezentos reais) da ASSOCIAÇÃO PRÓ MORADIA DOS FUNCIONÁRIOS DO BANCO DO BRASIL – AMOBB (CNPJ: 01.226.053/0001-98) na data abaixo.

Brasília, 20 de dezembro de 2019.

ASSOCIAÇÃO DE CATADORES RECICLA MAIS BRASIL.

CONTABILIZADO

 JROFFICE Contabilidade

Data	Página
20 DEZ 2019	152

SISBB - SISTEMA DE INFORMACOES BANCO DO BRASIL
28/01/2020 - AUTOATENDIMENTO - 09.13.31
0452900452 SEGUNDA VIA 0005

COMPROVANTE DE TRANSFERENCIA
COMPROVANTE DE

TED - TRANSFERENCIA ELETRONICA DISPONIVEL

CLIENTE: ASSOCIACAO PRO MORADIA FU

AGENCIA: 0452-9 CONTA: 305.060-2

=====

FINALIDADE: 01 CREDITO EM CONTA

REMETENTE : ASSOCIACAO PRO MORADIA FU

BANCO: 070 - BRB - BANCO DE BRASILIA S.A.

AGENCIA: 0057-4 - PARANDÁ

CONTA: 47.221-0

FAVORECIDO: ASSOCIACAO DE CATADORES RECICLA MAIS

CPF/CNPJ: 19.491.165/0001-31

VALOR: R\$ 300,00

DEBITO EM: 20/12/2019

=====

DOCUMENTO: 122002

AUTENTICACAO SISBB: 1.1A6.030.067.87F.942

ENCAMINHAMENTO DE CONTAS PARA PAGAMENTO AMOB

1-FORNECEDOR:

MINISTERIO DA PREVIDÊNCIA E ASSISTÊNCIA SOCIAL- GPS

2- PRODUTOS/SERVIÇOS:

<i>Finalidade</i>	<i>Docum. / Nº Docum.</i>	<i>Descrição do produto/serviço</i>	<i>Qtde.</i>	<i>Valor</i>	<i>Vencimento</i>	<i>Centro de Custo nº</i>
GUIA DA PREVIDÊNCIA SOCIAL	2100	INSS REF: 11/2019	1	R\$ 465,00	20/12/2019	

3 – DATA DE PAGAMENTO: 20/12/2019

4 – FORMA DE PAGAMENTO:

() TRANSFERENCIA BANCARIA (x)BOLETO ()DINHEIRO

5 – FONTE DE RECURSO

CONTA MOVIMENTO (305060-2)

Brasília (DF), 30 de dezembro de 2019



RICARDO FELIX SANTANA
Presidente

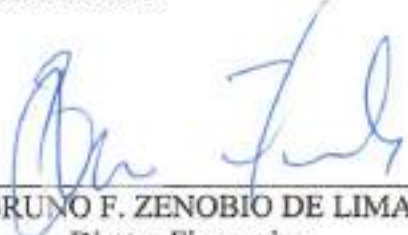

BRUNO F. ZENOBIO DE LIMA
Diretor Financeiro

RELACÃO DOS TRABALHADORES CONSTANTES NO ARQUIVO SEFIP
 MODALIDADE : 1-DECLARAÇÃO AO FGTS E À PREVIDÊNCIA

EMPRESA: AMOBB ASSOCIACAO PRO MORADIA DOS FUNCION
 COMP: 11/2019 COD REC: 115 COD GPS: 2100 FIAS: 566 OUTRAS ENT: 0099 SIMPLES: 1 RAT: 2,0 INSCRIÇÃO: 01.226.053/0001-98
 TOMADOR/OBRA: FAP: 0,50 RAT AJUSTADO: 1,00

NOME TRABALHADOR	REM SEM 13º SAL	REM 13º SAL	BASE CÁL 13º SAL	FIS/PASEP/CI	ADMISSÃO	CAT	OCOR	DATA/COD MOVIMENTAÇÃO	CBO
			BASE CÁL. PREV SOCIAL		CONTRIB SEG DEVIDA			DEPÓSITO	JRM
RICARDO FELIX SANTANA	1.500,00	0,00	123.42485,95-8		01/05/2015	11	05	0,00	02521
			0,00		165,00				0,00

TOTALS DA EMPRESA/TOMADOR
 1.500,00

165,00 0,00 0,00

MINISTÉRIO DO TRABALHO E EMPREGO - NTE
GFIP - SEFIP 8.40 (23/11/2017) TABELAS 38.0 (16/01/2019)

MINISTÉRIO DA FAZENDA - MF

DATA: 20/11/2019
HORA: 14:14:06
PÁG: 0002/0004

RELAÇÃO DOS TRABALHADORES CONSTANTES NO ARQUIVO SEFIP
RESUMO DO FECHAMENTO - EMPRESA
MODALIDADE : 1-DECLARAÇÃO AO FGTS E À PREVIDÊNCIA

Nº ARQUIVO: D63r0k645wi0000-C
INSCRIÇÃO: 01.226.053/0001-98
FAP: 0.50 RAT AJUSTADO: 1.00
INSCRIÇÃO:

EMPRESA: AMOEB ASSOCIACAO PRO MORADIA DOS FUNCION N° DE CONTROLE: OVJF6XrEy8M0000-2
COMP: 11/2019 COD REC: 115 COD GPS: 2100 FPAS: 566 OUTRAS ENT: 0099 SIMPLES: 1 RAT: 2.0
TOMADOR/OBRA:

LOGRADOURO: CONDOMINIO MORADA DE DEUS KM 75 LAGO SUL BAIRRO: SETOR HABIT JARDIM B CNAB PREPONDERANTE: 9430803
CIDADE: BRASILIA UF: DF CEP: 71680-613 CNAB: 9430800

CAT	QUANT	REMUNERACAO SEM 13*	REMUNERACAO 13*	BASE CAL PREV SOC	BASE CAL 13* PREV SOC
11	1	1.500,00	0,00	1.500,00	0,00
TOTALS:	1	1.500,00	0,00	1.500,00	0,00

RELAÇÃO DOS TRABALHADORES CONSTANTES NO ARQUIVO SEFIP
RESUMO DO FECHAMENTO - EMPRESA
FGTS

EMPRESA: AMOSB ASSOCIACAO PRO MORADIA DOS FUNCION N° DE CONTROLE: OVJFBXrEy6N0D00-2 N° ARQUIVO: D62r0K645w10000-0
COMP: 11/2019 COD REC: 115 COD GPS: 2100 FPAS: 566 OUTRAS ENT: 0099 SIMPLES: 1 RAT: 2.0 INSCRIÇÃO: 01.226.053/0001-98
TOMADOR/CBBA: INSCRIÇÃO: FAP: 0.50 RAT AJUSTADO: 1.00
LÓGRADOURO: CONDOMINIO MORADA DE DEUS KM 75 LAGO SUL BAIRRO: SETOR HABIT JARDIM B CNAE PREPONDERANTE: 9430800
CIDADE: BRASÍLIA UF: DF CEP: 71680-613 CNAE: 9430800

MODALIDADE : 1-DECLARAÇÃO AO FGTS E À PREVIDÊNCIA

	FGTS - 8%
REMUNERAÇÃO SEM 13º SALÁRIO	0,00
REMUNERAÇÃO 13º SALÁRIO	0,00
QUANTIDADE TRABALHADORES	0

MINISTÉRIO DO TRABALHO E EMPREGO - MTE
 GFIP - SEFIP 8.40 (23/11/2017) TABELAS 38.0 (16/01/2019)

MINISTÉRIO DA FAZENDA - MF

DATA: 20/11/2019
 HORA: 14:14:06
 PÁG.: 0004/0004

RESUMO DAS INFORMAÇÕES À PREVIDÊNCIA SOCIAL CONSTANTES NO ARQUIVO SEFIP
 EMPRESA

EMPRESA: AMOBB ASSOCIACAO PRO MORADIA DOS FUNCION " Nº DE CONTROLE: OVJFDX:BY8N0000-2 Nº ARQUIVO: D6Zr0k645wi0000-0
 COMP: 11/2019 COD REC: 115 COD GPS: 2100 FRAS: 566 OUTRAS ENT: 0099 SIMPLES: 1 RAT: 2.0 INSCRIÇÃO: 01.226.053/0001-98
 TOMADOR/OSRA: LOGRADOURO: CONDOMINIO MORADA DE DEUS KM 75 LAGO SUL CEP: 71680-613 BAIRRO: SETOR HABIT JARDIN B CNAE PREPONDERANTE: 9430800
 CIDADE: BRASILIA UF: DF TELEFONE: 0061 3964 8908 CNAE: 9430800

VALOR DEV PREV SOC CALCULADO SEFIP:

SALÁRIO FAMÍLIA: 465.00 CONTRIB SEGURADOS - DEVIDA: 165.00
 SALÁRIO MATERNIDADE: 0.00 RECEITA EVENTO DESP/PATROCÍNIO: 0.00
 VALORES PAGOS COOP TRABALHO - SEM ADICIONAL: 0.00 PERC DE ISENÇÃO DE FILANTROPIA: 0.00
 VALORES PAGOS COOP TRABALHO - ADIC. 15 ANOS: 0.00 13º SALÁRIO MATERNIDADE: 0.00
 VALORES PAGOS COOP TRABALHO - ADIC. 20 ANOS: 0.00 COM PRODUÇÃO PJ: 0.00
 VALORES PAGOS COOP TRABALHO - ADIC. 25 ANOS: 0.00 COM PRODUÇÃO PF: 0.00
 VALORES PAGOS COOP TRABALHO - ADIC. 25 ANOS: 0.00 VALOR DAS FATURAS EMITIDAS PARA O TOMADOR: 0.00

COMPENSAÇÃO

PERÍODO INICIAL: PERÍODO FINAL: VALOR SOLICITADO: 0.00
 VALOR ABATIDO: 0.00 VALOR A COMPENSAR: 0.00 VALOR EXCEDENTE AO LIMITE DOS 30%: 0.00

RETENÇÃO (LEI 9.711/96)

VALOR INFORMADO: 0.00 VALOR ABATIDO PELO SEFIP: 0.00 VALOR A COMPENSAR/RESTITUIR: 0.00

BASE DE CÁLCULO APOSENTADORIA ESPECIAL/OCCORRÊNCIA

15 ANOS: 0.00 20 ANOS: 0.00 25 ANOS: 0.00
 QUANTIDADE: 0 QUANTIDADE: 0 QUANTIDADE: 0

QUANTIDADE DE MOVIMENTAÇÕES / CÓDIGOS

H :	0	11:	0	12:	0	13:	0	14:	0	J :	0	K :	0	L :	0	M :	0	N1:	0
H2:	0	N3:	0	O1:	0	O2:	0	O3:	0	P1:	0	P2:	0	P3:	0	Q1:	0	Q2:	0
Q3:	0	Q4:	0	Q5:	0	Q6:	0	R :	0	S2:	0	S3:	0	U1:	0	U2:	0	U3:	0
V3:	0	W :	0	X :	0	Y :	0	Z1:	0	Z2:	0	Z3:	0	Z4:	0	Z5:	0	Z6:	0

Protocolo de Envio de Arquivos

Prezado cliente JR OFFICE ASSESSORIA CONDOMINIAL EVENTOS E COMUNI:21308830000150 ,

Seu arquivo D6Zr0k645wi00000.zip foi armazenado na Caixa Econômica Federal em 20/11/2019 às 14:39:39.

O número do Protocolo de Envio deste arquivo é: C3E2D840D9D1D7F240404040404040D70DAF30FABA6425..

Este protocolo é sua garantia de que o arquivo foi devidamente recebido e armazenado para processamento pela Caixa Econômica Federal.

Havendo ocorrências impeditivas no processamento do arquivo, será enviada uma nota explicativa para a sua caixa postal no Conectividade Social contendo a(s) ocorrência(s) encontrada(s) e as ações necessárias para a solução.

Informações Complementares:

Transmissor: JR OFFICE ASSESSORIA CONDOMINIAL EVENTOS E COMUNI:21308830000150
Inscrição Transmissor: 21.308.830/0001-50

Responsável: JR ESCRITORIO CONTABIL
Inscrição Responsável: 21.308.830/0001-50
Competência: 11/2019
NRA: D6Zr0k645wi00000
Base de Processamento: BR - Brasília
Código de Recolhimento: 115
Contato: CLEBER
Telefone: 006130117300

Atenção: Este Protocolo de Envio de Arquivos não garante a legitimidade do conteúdo das informações.

COMPROVANTE DE DECLARAÇÃO DAS CONTRIBUIÇÕES A RECOLHER À PREVIDÊNCIA SOCIAL E À OUTRAS ENTIDADES E FUNDOS POR FPAS EMPRESA

EMPRESA: ANOBB ASSOCIACAO PRO MORADIA DOS FUNCION M° CONTROLE: CVJFbXrEY8N0000-2 M° ARQUIVO: D6Zr0k645w10000-0
 COMP: 11/2019 COD REC: 115 COD GPS: 2100 FPAS: 566 OUTRAS ENT: 0099 SIMPLES: 1 ALIQ RAT: 2,0 RAT AJUSTADO: 1,00
 TONADOR/OBRA: INSCRIÇÃO: 9430800
 LOGRADOURO: CONDOMINIO MORADA DE DSUS KM 75 LAGO SUL BAIRRO: SETOR HABIT JARDIM SENRE PREPONDERANTE: 9430800
 CIDADE: BRASILIA UF: DF CEP: 71680-613 TELEFONE: 61-39648808 CNAE: 9430800
 AFORAÇÃO DO VALOR A RECOLHER: 566 744 779 TOTAL

SECURADO	566	744	779	TOTAL
Empregados/Avulsos	0,00	0,00	0,00	0,00
Contribuintes Individuais	165,00	0,00	0,00	165,00
EMPRESA				
Empregados/Avulsos	0,00	0,00	0,00	0,00
Contribuintes Individuais	300,00	0,00	0,00	300,00
RAT	0,00	0,00	0,00	0,00
RAT - Agentes Moclivos	0,00	0,00	0,00	0,00
Valores Pagos a Cooperativas	0,00	0,00	0,00	0,00
Adicional Cooperativas	0,00	0,00	0,00	0,00
Comercialização Produção	0,00	0,00	0,00	0,00
Evento Desportivo/Patrocínio	0,00	0,00	0,00	0,00
RECOLHIMENTO COMP ANT - VALOR INSS	0,00	0,00	0,00	0,00
(-) Retenção Lei 9.711/98	0,00	0,00	0,00	0,00
(-) Sal. Família/Sal. Maternidade	0,00	0,00	0,00	0,00
(-) Compensação	0,00	0,00	0,00	0,00
VALOR A RECOLHER - PREVIDÊNCIA SOCIAL	465,00	0,00	0,00	465,00
OUTRAS ENTIDADES	0,00	0,00	0,00	0,00
RECOLH COMP ANT - VALOR OUT ENTID	0,00	0,00	0,00	0,00
VALOR A RECOLHER - OUTRAS ENTIDADES	0,00	0,00	0,00	0,00
TOTAL A RECOLHER	465,00	0,00	0,00	465,00

(*) Os valores de retenção, salário-família/salário-maternidade e compensação demonstrados são os efetivamente abatidos.
 A DECLARAÇÃO DE DADOS CONSTANTES DESTA GFIP E DO ARQUIVO SEFIP CORRESPONDENTE A CONTRIBUIÇÃO PREVIDENCIÁRIA, EQUIVALE A CONFISSÃO DE DÍVIDA DOS VALORES DELA DECORRENTES E CONSTITUI (EM) CRÉDITO(S) PASSÍVEL(IS) DE INSCRIÇÃO EM DÍVIDA ATIVA, NA AUSÊNCIA DO OPORTUNO RECOLHIMENTO OU PARCELAMENTO, E CONSEQUENTE EXECUÇÃO JUDICIAL NOS TERMOS DA LEI Nº 6.830/80.
 O EMPREGADOR/CONTRIBUINTE, RENUNCIANDO EXPRESSAMENTE A QUALQUER CONTESTAÇÃO QUANTO AO VALOR E PROCEDÊNCIA DESTA DECLARAÇÃO/DÍVIDA, ASSUME INTEGRAL RESPONSABILIDADE PELA EXATIDÃO DO MONTANTE DECLARADO E CONFESSADO, FICANDO, ENTRETANTO, RESSALVADO A SECRETARIA DA RECEITA FEDERAL DO BRASIL O DIREITO DE APURAR, A QUALQUER TEMPO, A EXISTÊNCIA DE OUTRAS IMPORTANCIAS DEVIDAS NÃO INCLUIDAS NESTE INSTRUMENTO, AINDA QUE RELATIVAS AO MESMO PERÍODO.
 O EMPREGADOR/CONTRIBUINTE RECONHECE QUE A PRESENTE CONFISSÃO DE DÍVIDA NÃO OBRIGA A SECRETARIA DA RECEITA FEDERAL DO BRASIL A EXPEDIR DOCUMENTO COMPROBATORIO DA INEXISTÊNCIA DE DÉBITO, SALVO SE SEU CRÉDITO FOR GARANTIDO NA FORMA DOS ARTS. 258 E 259 DO REGULAMENTO DA PREVIDÊNCIA SOCIAL, APROVADO PELO DECRETO 3.048, DE 12/05/1999, E ALTERAÇÕES POSTERIORES.

SISBB - SISTEMA DE INFORMACOES BANCO DO BRASIL
 28/01/2020 - AUTOATENDIMENTO - 09.13.31
 0452900452 SEGUNDA VIA 0013
COMPROVANTE DE PAGAMENTO

MINISTERIO DA PREVIDENCIA E ASSISTENCIA SOCIAL
 INSTITUTO NACIONAL DO SEGURO SOCIAL
 GUIA DA PREVIDENCIA SOCIAL - GPS

CLIENTE: ASSOCIACAO PRO MORADIA FU
 AGENCIA: 0452-9 CONTA: 305.060-2

=====

CODIGO DO PAGAMENTO	2100
COMPETENCIA	11/2019
IDENTIFICADOR	1226053000198
DATA DO PAGAMENTO	20/12/2019
VALOR DO INSS	465,00
VALOR OUTRAS ENTIDADES	0,00
VALOR ATM/JUROS/MULTA	0,00
VALOR TOTAL	465,00

=====

DOCUMENTO: 122001
 AUTENTICACAO SISBB: 4.667.048.8EF.D48.48B

***** VIA EMPREGADOR *****

SISBB - SISTEMA DE INFORMACOES BANCO DO BRASIL
 28/01/2020 - AUTOATENDIMENTO - 09.13.31
 0452900452 SEGUNDA VIA 0013
COMPROVANTE DE PAGAMENTO

MINISTERIO DA PREVIDENCIA E ASSISTENCIA SOCIAL
 INSTITUTO NACIONAL DO SEGURO SOCIAL
 GUIA DA PREVIDENCIA SOCIAL - GPS

CLIENTE: ASSOCIACAO PRO MORADIA FU



=====

CODIGO DO PAGAMENTO	2100
COMPETENCIA	11/2019
IDENTIFICADOR	1226053000198
DATA DO PAGAMENTO	20/12/2019
VALOR DO INSS	465,00
VALOR OUTRAS ENTIDADES	0,00
VALOR ATM/JUROS/MULTA	0,00
VALOR TOTAL	465,00

=====

DOCUMENTO: 122001
 AUTENTICACAO SISBB: 4.667.048.8EF.D48.48B

CONTABILIZADO

 <p>MINISTÉRIO DA PREVIDÊNCIA E ASSISTÊNCIA SOCIAL INSTITUTO NACIONAL DO SEGURO SOCIAL - INSS GUIA DA PREVIDÊNCIA SOCIAL - GPS</p>	3 - Código de Pagamento	2100
	4 - Competência	11/2019
1 - Nome ou Razão Social / Fone / Endereço AMOB ASSOCIACAO PRO MORADIA DOS FUNCIONARIOS DO BANCO DO BRASIL / (61)3964-8808 CONDOMINIO MORADA DE DEUS KM 7,5 LAGO SUL SETOR HABIT. JARDIM BOTANICO - BRASILIA - DF - 71680-613	5 - Identificador	01.226.053/0001-98
	6 - Valor do INSS	465,00
	7 -	
	8 -	
2 - Vencimento (Uso exclusivo INSS)	9 - Valor de Outras Entidades	0,00
ATENÇÃO: É vedada a utilização de GPS para recolhimento de receita de valor inferior ao estipulado em Resolução publicada pelo INSS. A receita que resultar valor inferior deverá ser adicionada à contribuição ou importância correspondente nos meses subsequentes, até que o total seja igual ou superior ao valor mínimo fixado.	10 - ATM/Multa e Juros	
	11 - Total	465,00
Vencimento: 20/12/2019	12 - Autenticação Bancária	
		
Data 20 DEZ 2019		Página 161

ENCAMINHAMENTO DE CONTAS PARA PAGAMENTO AMOB

1-FORNECEDOR:

RICARDO FELIX SANTANA

2- PRODUTOS/SERVIÇOS:

<i>Finalidade</i>	<i>Docum. / N° Docum.</i>	<i>Descrição do produto/serviço</i>	<i>Qtde.</i>	<i>Valor</i>	<i>Vencimento</i>	<i>Centro de Custo n°</i>
AJUDA DE CUSTO PRESIDENTE		AJUDA DE CUSTO PRESIDENTE DA ASSOCIAÇÃO REF: 12/2019	1	1.335,00	30/12/2019	

3 - DATA DE PAGAMENTO: 30/12/2019

4 - FORMA DE PAGAMENTO:

(X) TRANSFERENCIA BANCARIA ()BOLETO ()DINHEIRO ()CHEQUE

756 - Banco SICOOB

AG: 4001-0

Conta: 114.511-8

CPF: 380.096.091-53

5 - FONTE DE RECURSO

 CONTA MOVIMENTO (305060-2)

Brasília (DF), 26 de dezembro de 2019



 RICARDO FELIX SANTANA
 Presidente



 BRUNO F. ZENOBIO DE LIMA
 Diretor Financeiro

Folha de Pagamento

AMDES ASSOCIAÇÃO EM HORADIA DOS FUNCIONARIOS DO
 COMPETÊNCIA : 12/2019

DATA DO PAGAMENTO : 31/12/2019

PÁGINA : 1
 PERÍODO : 01/12/2019 A 31/12/2019

TRABALHADORES		PROVENTOS		DESCONTOS	
05001 RICARDO FELIX SANTANA		3 PRO-LABORE	1.500,00	1074 INSS - MENSAL	165,00
ADMINISTRADOR /0001					
ADMISSÃO EM 01/09/2018					
SALÁRIO BASE	: 1.500,00				
BASE DO FURS	: 0,00	TOTAL DE PROVENTOS :	1.500,00	TOTAL DE DESCONTOS :	165,00
FURS A ESCOLHER MÊS	: 0,00	BASE DO INSS :	1.500,00	SALÁRIO LÍQUIDO :	1.335,00
BASE DO FURS MÊS	: 0,00	BASE DO INSS MÊS :	1.500,00	BASE DO IRRF MÊS :	1.500,00

Totalização

RUBRICA	DESCRIÇÃO	HORAS/DIAS	VALOR	RUBRICA	DESCRIÇÃO	HORAS/DIAS	VALOR
3 PRO-LABORE			1.500,00	1074 INSS - MENSAL			165,00
TOTAL GERAL DE PROVENTOS	:		1.500,00	TOTAL GERAL DE DESCONTOS	:		165,00
TOTAL DO SALÁRIO LÍQUIDO	:		1.335,00	TOTAL DA BASE DO FUR FOLHA	:		0,00
TOTAL DA BASE DO FURS FOLHA	:		0,00	TOTAL DA BASE DO INSS FOLHA	:		1.500,00
TOTAL DA BASE DO FURS MÊS	:		0,00	TOTAL DA BASE DO INSS MÊS	:		1.500,00
TOTAL DO FURS A ESCOLHER MÊS	:		0,00	TOTAL DO FURS + CS A ESCOLHER MÊS	:		0,00
TOTAL DE TRABALHADORES	:		1	TOTAL DE TRABALHADORES NA FOLHA	:		1
TOTAL DE TRABALHADORES ADMITIDOS	:		0	TOTAL DE TRABALHADORES DESLIGADOS	:		0
TOTAL DE TRABALHADORES EM FÉRIAS	:		0	TOTAL DE TRABALHADORES EM ATIVIDADE	:		1

SFIS - ANALÍTICA

IDENTIFICADOR	01.226.055/0001-99	DA COMPETÊNCIA	COMPTÊNCIAS ANTERIORES
CÓDIGO DE PAGAMENTO	:2100		
COMPETÊNCIA	:12/2019		
BASE DE TRABALHADORES	: 0,00	(+) VALOR DOS SEGURADOS	: 165,00
BASE DE TRABALHADORES - OUTRA	: 0,00	(+) VALOR DA EMPRESA	: 300,00
BASE DE EMPREGADORES	: 1.500,00	(+) VALOR DE OUTRAS ENTIDADES	: 0,00
BASE DE AUTÔNOMOS SOBRE REMUNERAÇÃO	: 0,00	(-) VALOR DA DEDUÇÃO FPMAS	: 0,00
BASE DE AUTÔNOMOS SOBRE SALÁRIO-BASE	: 0,00	(-) VALOR TOTAL	: 465,00
TAXA DESCONTADO DOS AUTÔNOMOS	: 0,00		
TOTAL DE 13º SALÁRIO PAGO SELO INSS	: 0,00	VALORES PAGOS A COOPERATIVAS TRABALHO	: 0,00
TOTAL DE SALÁRIO-FAMÍLIA	: 0,00	COMPENSAÇÃO DE RETENÇÃO DE INSS EM NF	: 0,00
TOTAL DE SALÁRIO-MATERNIDADE	: 0,00	OUTRAS COMPENSAÇÕES	: 0,00
TOTAL DE SALÁRIO-MATERNIDADE NO 13º	: 0,00	VALOR A COMPENSAZ/RESTITUIR	: 0,00

SISBB - SISTEMA DE INFORMACOES BANCO DO BRASIL
 28/01/2020 - AUTOATENDIMENTO - 09.13.31
 0452900452 SEGUNDA VIA 0009

COMPROVANTE DE TRANSFERENCIA
 COMPROVANTE DE

TED - TRANSFERENCIA ELETRONICA DISPONIVEL

CLIENTE: ASSOCIACAO PRO MORADIA FU
 AGENCIA: 0452-9 CONTA: 305.060-2

FINALIDADE: 01 CREDITO EM CONTA
 REMETENTE : ASSOCIACAO PRO MORADIA FU
 BANCO: 756 - BANCO COOPERATIVO DO BRASIL S.A.
 AGENCIA: 4001-0 - SICCOB EXECUTIVO
 CONTA: 114.511-8

FAVORECIDO: RICARDO FELIX SANTANA
 CPF/CNPJ: 380.096.091-53
 VALOR: R\$ 1.335,00
 DEBITO EM: 30/12/2019

DOCUMENTO: 123001
 AUTENTICACAO SISBB: E.27B.072.284.029.C69

Transação efetuada com sucesso por: JC127926 DAYANE DA COSTA OLIVEIRA.

RECIBO DE PAGAMENTO DE SALÁRIO				
Empregador : AMOB ASSOCIAÇÃO PRO MORADIA DOS FUNCIONARIOS DO BANCO DO BRASIL - 365				
Endereço : CONDOMINIO MORADA DE DEUS KM 7,5 LAGO SUL - BRASILIA - DF				
CNPJ : 01.226.053/0001-98			0001 - Lotação Genérica	
Matrícula	Nome	CBO	Data Pagto	Mês Cargo
000001	RICARDO FELIX SANTANA	2521-05	31/12/2019	12/2019 ADMINISTRADOR
Rubrica	Descrição	Referência	Proventos	Descontos
3 1074	PRO-LABORE INSS - Mensal	11,00	1.500,00	165,00
Data da Admissão : 01/05/2015 Período : 01/12/2019 a 31/12/2019 CPF 380.096.091-53			Total Proventos 1.500,00	Total Descontos 165,00
			Valor Líquido	1.335,00
Salário Base	Base do INSS	Base do FGTS	FGTS a Recolher	Base do IRRF
1.500,00	1.500,00	0,00	0,00	1.335,00

JR ESCRITÓRIO IMOBILIÁRIO E CONTÁBIL

CONTABILIZADO

 JROFFICE Contabilidade

Data 30 DEZ 2019
 Folha 164

DECLARO TER RECEBIDO A IMPORTÂNCIA LÍQUIDA DISCRIMINADA NESTE RECIBO.

Assinatura

Data