



JR OFFICE



OfficeBOOK®  
• Abas Inteligentes •

**Condomínio Residencial  
Dos Associados da AMOBB  
Fevereiro/2020**



**Termo de Abertura**

O presente OfficeBook possui páginas numeradas de 01 a 100, e contém a escrituração dos lançamentos contábeis do cliente abaixo descrito.

**Condomínio Residencial dos Associados da  
AMOBB**

Nome do Condomínio

**Ricardo Felix Santana**

Síndico

Brasília(DF) 2020





## **Missão dos Gestores**

- 1 - Contabilidade**
- 2 - Síndico(a)**
- 3 - Conselho Fiscal**



## FUNÇÕES DA CONTABILIDADE

---

A contabilidade é uma atividade essencialmente de prestação de serviços, sem qualquer responsabilidade pela gestão financeira (gestão e controle de contas correntes e recursos financeiros do condomínio), ficando esta função exclusivamente a cargo do síndico eleito em AGO.

A finalidade principal da contabilidade é fornecer informações claras e relevantes aos síndicos e administradores sobre as receitas, despesas e patrimônio (composição e variações) de um condomínio.

Essas informações geradas por meio de relatórios contábeis e gráficos específicos, são fundamentais, pois permitirão de forma clara e inequívoca a percepção e conhecimento realista da situação financeira, e conseqüentemente permitindo a tomada decisões administrativas e financeiras com base em dados objetivos.

As principais funções da Contabilidade são: registrar, organizar, demonstrar, analisar e acompanhar as modificações das receitas e despesas e do patrimônio em virtude da atividade econômica ou social.

- 1) **Registrar:** todos os fatos que ocorrem e podem ser representados em valor monetário;
- 2) **Organizar:** um sistema de prestação de contas, transparente e objetivo como o OFFICE BOOK adequado às necessidades do Condomínio;
- 3) **Demonstrar:** com base nos registros realizados, expor periodicamente por meio de demonstrativos contábeis, a situação econômica, patrimonial e financeira do Condomínio;
- 4) **Analisar:** os demonstrativos devem ser analisados com a finalidade de apuração dos resultados obtidos pelo condomínio, proporcionando futuras previsões orçamentárias para reavaliação das taxas condominiais;
- 5) **Acompanhar:** a execução e cumprimento das rubricas previstas em orçamento do condomínio, por meio dos relatórios contábeis, alertando para eventuais problemas orçamentários.

Brasília/DF - 2020

## FUNÇÕES DO SÍNDICO

---

### Art. 1.348, do Código Civil Brasileiro

#### Compete ao síndico:

- I - convocar a assembleia dos condôminos;
- II - representar, ativa e passivamente, o condomínio, praticando, em juízo ou fora dele, os atos necessários à defesa dos interesses comuns;
- III - dar imediato conhecimento à assembleia da existência de procedimento judicial ou administrativo, de interesse do condomínio;
- IV - cumprir e fazer cumprir a convenção, o regimento interno e as determinações da assembleia;
- V - diligenciar a conservação e a guarda das partes comuns e zelar pela prestação dos serviços que interessem aos possuidores;
- VI - elaborar o orçamento da receita e da despesa relativa a cada ano;
- VII - cobrar dos condôminos as suas contribuições, bem como impor e cobrar as multas devidas;
- VIII - prestar contas à assembleia, anualmente e quando exigidas;
- IX - realizar o seguro da edificação.

§ 1º Poderá a assembleia investir outra pessoa, em lugar do síndico, em poderes de representação.

§ 2º O síndico pode transferir a outrem, total ou parcialmente, os poderes de representação ou as funções administrativas, mediante aprovação da assembleia, salvo disposição em contrário da convenção.

#### **Outras atribuições implícitas do Síndico:**

- Exercer a administração interna do prédio, referente à vigilância, moralidade e segurança.
- Selecionar, admitir e demitir funcionários fixando-lhes os salários de acordo com a verba do orçamento do ano, respeitando o piso salarial da categoria;
- Escolher e contratar empresas prestadoras de serviços para o condomínio tais como: terceirização, manutenção e segurança ou terceiros, assessoria condominial e contabilidade e ainda quaisquer outras;
- Execução das obras que interessem ao condomínio de acordo com as verbas previstas em orçamento e aprovadas em AGE ou até de forma emergencial com utilização do fundo de reserva;
- Guardar toda documentação administrativa, bancária, técnica, fiscal, previdenciária e trabalhista;
- Manter sob sua guarda o Livro de ocorrências.

Brasília/DF - 2020

## FUNÇÕES DO CONSELHO FISCAL

---

**CONSELHO CONSULTIVO E/OU FISCAL** é o órgão de consulta e assessoramento do síndico, composto por três condôminos, com mandato que não poderá exceder a dois anos, permitida reeleição.

- **Conselho Fiscal:** confere as contas e documentação do condomínio, mensalmente – geralmente a partir das pastas enviadas pela contabilidade. É o conselho quem, muitas vezes, recomenda ou não a aprovação das contas do condomínio para a assembleia. Apesar disso, o conselho fiscal não tem poder de aprovação para nenhum assunto, apenas emitir parecer sobre as contas, segundo o Código Civil.

"Art. 1.356. Poderá haver no condomínio um conselho fiscal, composto de três membros, eleitos pela assembleia, por prazo não superior a dois anos, ao qual compete dar parecer sobre as contas do síndico."

Brasília/DF - 2020





# Orientações ao Cliente

- 1 - Contábeis**
- 2 - Administrativas**
- 3 - Trabalhistas**

---

A JR Office Contabilidade, pretende com estas orientações, ajudar na rotina da administração condominial, evitando a tomada de procedimentos que possam dificultar quaisquer esclarecimento posteriores aos Condôminos.

---

## ORIENTAÇÕES CONTÁBEIS

- 1- A Contabilidade deve ser comprovada sempre por meio de **extrato bancário**;
- 2- A entrega da documentação de receitas e despesas para a JR OFFICE, deve ser efetuada mediante protocolo discriminado, evitando divergências ou falta de documentos; Em caso de pendências de documentos os prazos de devolução da pasta serão suspensos até a entrega da documentação pendente;
- 3- Todos os pagamentos efetuados pela Administração deverão ser feitos em **cheque**, sendo um para cada respectiva despesa;
- 4- Em caso de Aplicação Financeira é necessária a apresentação mensal do extrato;
- 5- Todas as receitas e despesas devem ser **conferidas** pelo Administrador(a) antes de ser remetida a Contabilidade, pois em caso de falta de qualquer comprovante gera dificuldade na elaboração da prestação de contas e atraso na devolução do balancete;
- 6- Sempre que houver taxa extra, aconselhar-se a abertura de uma conta corrente à parte, evitando a confusão de recursos e a preservação da transparência nas contas;
- 7- Todos os Recebimentos do Condomínio preferencialmente devem ser através de **boletos bancários**, gerando segurança e transparência na identificação dos créditos;
- 8- Aconselha-se **não receber** qualquer quantia no Condomínio, apenas no banco;
- 9- Caso seja feito um cheque para pagamento de **várias despesas**, sempre identificar na nota fiscal ou recibo o número do respectivo cheque em todos comprovantes;
- 10- Em caso de **compra parcelada**, sempre citar os números dos cheques no corpo da nota, e tirar a quantidade de cópias da NF conforme o número de parcelas correspondentes;
- 11- Sempre antes de qualquer pagamento, aguarde primeiramente a **emissão** do recibo ou nota fiscal, nunca efetuar pagamento sem o comprovante;
- 12- Em caso de necessidade de um caixa (dinheiro em espécie) para pequenas despesas tais como xerox, correios e outros, retirar uma quantia mínima, e ao findar o mês devolver o saldo restante e zerar o caixa ;
- 13- Em caso de recebimento de taxas no condomínio pelo síndico(a), e depositadas diretamente em C/C, enviar o comprovante de crédito para a JR OFFICE, para a devida baixa de pagamento, evitando cobranças futuras da unidade;
- 14- Todas as notas fiscais devem estar em nome do condomínio, com carimbo de recebimento;
- 15- Os recibos de pagamentos RPA ou comuns devem conter todos os dados do prestador de serviços, ou seja: nome completo legível, endereço, RG, CPF e serviço executado de forma discriminada;
- 16- Em caso de falta de apresentação de documentos necessários ao fechamento da pasta de prestação, e após a devida comunicação de pendência pela JR OFFICE, os valores não identificados serão destinados ao "caixa" sendo então finalizadas as pastas, não prejudicando a publicidade das contas, e as possíveis compensações, serão realizadas no mês seguinte, ajustando-se assim os saldos;
- 17- Em caso de recebimento de taxas no Condomínio, sempre procurar receber em **cheque nominal ao condomínio**, e os depósitos identificados com a(s) respectiva(s) unidades(s).

Brasília/DF - 2020



## ORIENTAÇÕES ADMINISTRATIVAS

---

- 1- Evitar a emissão de **cheques pré-datados**, sempre pedir a confecção de boleto para a data do vencimento;
- 2- Sempre na contratação de mão de obra e serviços, ratificar a execução dos serviços por meio de **contrato**, definindo prazos e condições;
- 3- Anotar a data do vencimento do **seguro de incêndio**, para 30 (trinta) dias antes renová-lo;
- 4- Sempre na convocação de Assembleia, não esquecer dos **prazos de antecedência** da convocação previstos em Convenção, para evitar impugnações e nulidades;
- 5- Nunca, em hipótese alguma, citar quaisquer **devedores** em quadros de avisos ou divulgar relação de inadimplência em público;
- 6- Nunca fornecer Declarações de Quitação Condominial, sem a devida **atualização cadastral**;
- 7- Nunca efetuar qualquer pagamento de boletos bancários recebidos pelo correio no Condomínio, sem a **prévia consulta** a JR OFFICE;
- 8- As AGOs (Assembleias Gerais Ordinárias) tratam especificamente de: Eleição de síndico, subsíndico e conselho fiscal; prestação de contas e previsão orçamentária, salvo disposição contrária em convenção;
- 9- As AGEs (Assembleias Gerais Extraordinárias) tratam de quaisquer outros assuntos tais como situações emergenciais, criação de taxa extra ou suplementar e demais pautas propostas;
- 10- Manter sempre o Cadastro de Moradores Atualizado;
- 11- Nunca antecipar pagamento para prestadores de serviços sem o devido contrato, especificando os serviços a serem realizados, prazos e penalidades, devendo os pagamentos serem efetivados mediante cronograma de realização de serviços;
- 12- Quaisquer obras realizadas nos condomínios de acordo com a nova regulamentação do sistema de gestão de reformas (ABNT NBR 16280), devem obrigatoriamente ter engenheiro responsável com registro no CREA e laudo técnico específico;
- 13- Todos os serviços contratados pelo condomínio no tocante a empreitada ou subempreitada de obras de construção civil, hidráulica ou elétrica, reparação, conservação e reforma de edifícios, conforme Decreto No 25.208/2006, devem ser retidos ISS sobre os serviços e emitidas as guias de DAR pelas empresas contratadas para recolhimento e retenção do condomínio;
- 14- Na solicitação de serviços ao setor de Apoio ao Cliente tais como: cartas, notificações, avisos a JR OFFICE em virtude de rotina administrativa interna, necessitamos de um prazo mínimo para elaboração das correspondências, prazo este a ser consultado no setor de apoio ao cliente para envio das solicitações.

Brasília/DF - 2020



## ORIENTAÇÕES TRABALHISTAS

- 1- No caso de concessão de férias ao empregado sempre comunicar a JR OFFICE com prazo mínimo de 30 dias de antecedência ao gozo das férias para programação e devidas apropriações de impostos;
- 2- O prazo para concessão de férias é de 1(um) ano e 11(onze) meses, caso este prazo não sejam gozadas as férias, ocorre a penalidade de pagamento em dobro, podendo o empregado escolher a melhor data para retirar-se do serviço;
- 3- No caso de aquisição de abono pecuniário (compra de férias), o máximo permitido será de 10(dez) dias;
- 4- Sempre que houver contratação de serviços de Mão de obra, sem a emissão de nota fiscal, deverá ser retido do prestador de serviços no RPA (recibo de pagamento a autônomo) 11%(onze por cento), ficando a cargo do condomínio o recolhimento do percentual de 20%(vinte por cento), totalizando 31%(trinta e um por cento) a ser recolhido na GPS até o dia 20 de cada mês subsequente ao fato gerador;
- 5- Ao efetuar o pagamento da Guia GPS (guia de recolhimento de previdência social), observar sempre a competência e o código identificador do recibo de pagamento, evitando inconsistências na baixa do pagamento;
- 6- As folhas de ponto dos empregados devem ser disponibilizadas a JR OFFICE até o primeiro dia do mês seguinte para elaboração da folha de pagamento, estando devidamente preenchida com visto do síndico e SEM RASURAS.
- 7- O salário dos empregados deve ser quitado até o dia 5º dia útil do mês subsequente, considerando-se o sábado como dia útil.
- 8- As parcelas de 13º salário deverão ser pagas da seguinte forma: a primeira de 50%(cinquenta por cento) do salário base + vantagens entre os meses de fevereiro e novembro; e a segunda até o dia 20 de dezembro, impreterivelmente. Nos meses de concessão de férias poderá ser incluso o pagamento da primeira parcela de 13º salário, a critério e deliberação do empregador.
- 9- O vale transporte e Alimentação devem ser pagos antecipadamente na contratação e durante o contrato de trabalho;
- 10- O condomínio deve manter o Livro de Registro de Empregados em local de fácil acesso em caso de fiscalização, evitando multas por sua falta;
- 11- Em todos os contratos de trabalho, mesmo em experiência é obrigatório o registro de carteira de trabalho, garantindo assim a perfeita relação trabalhista entre empregador e empregado, além das garantias quanto aos acidentes de trabalho e impostos incidentes;
- 12- O adiantamento de salário é limitado por CCT (Convenção coletiva de trabalho) a 30% do salário base do empregado; em caso de concessão deve ser informado a JR OFFICE até o dia 20 de cada mês para o devido lançamento em folha de pagamento;
- 13- O empregado que porventura necessite exercer uma função adversa de sua contratação originária durante o período consecutivo de 60(sessenta) dias pelo menos por uma hora diária, tem direito a receber adicionais previstos em CCT, sobre o valor do salário do empregado substituído;
- 14- Sempre haverá incidência de retenção de INSS de 11% (onze por cento) no pagamento de pró-labore do síndico. Poderá ser excluída a retenção desde que, o síndico comprove pagamento integral de INSS na mesma proporção e pelo mesmo regime tributário. Se a retenção for inferior a 11%, a diferença é devida e será incluída na GPS mensal;
- 15- No caso da data de vencimento do FGTS que sempre será dia 07 de cada mês, recaia em dias não úteis (fim de semana ou feriados) devem-se antecipar o recolhimento para o dia anterior sob pena de multas e juros.

Brasília/DF - 2020



# Análise do Conselho Fiscal

## 1 - Termo de Encaminhamento

O termo de encaminhamento tem a finalidade de dar celeridade a devolução do Office Book (pasta de prestação de contas), contendo as datas de encaminhamento da prestação de contas para os conselheiros fiscais. Este documento evita atrasos na divulgação das contas aos moradores e previne possíveis problemas para análise e aprovação de contas em AGO.

- 1 - Termo de Encaminhamento
- 2 - Considerações
- 3 - Sugestões
- 4 - Parecer Final do Conselho Fiscal



## TERMO DE ENCAMINHAMENTO DE BALANCETE

Na qualidade de síndico (a) deste condomínio, encaminho o Office Book (pasta de balancete) para verificação e análise das contas no prazo máximo de \_\_\_\_\_ dias para cada membro do conselho fiscal.

Síndico(a): \_\_\_\_\_ Data: \_\_\_\_/\_\_\_\_/\_\_\_\_

Mês: \_\_\_\_\_

Assinatura: \_\_\_\_\_

1º Conselheiro	Data de Recebimento ____/____/____ Ass: _____ Data de Devolução ____/____/____ Ass: _____
2º Conselheiro	Data de Recebimento ____/____/____ Ass: _____ Data de Devolução ____/____/____ Ass: _____
3º Conselheiro	Data de Recebimento ____/____/____ Ass: _____ Data de Devolução ____/____/____ Ass: _____
<b>DATA DE DEVOLUÇÃO FINAL DAS PASTAS PELOS CONSELHEIROS</b>  ____/____/____  Assinatura Síndico: _____	<b>OBSERVAÇÕES IMPORTANTES</b>



# Análise do Conselho Fiscal

## 2 - Considerações

---

Este espaço destina-se exclusivamente aos membros do conselho fiscal, para que possam manifestar ponderações sobre as contas, podendo para tanto, dissertar sobre quaisquer situações encontradas na prestação de contas.

---

- 1 - Termo de Encaminhamento
- 2 - Considerações
- 3 - Sugestões
- 4 - Parecer Final do Conselho Fiscal



## CONSIDERAÇÕES

1º Conselheiro	
2º Conselheiro	
3º Conselheiro	
	Neste quadro devem ser registradas as considerações relevantes sobre a análise do balancete por cada membro do conselho fiscal



# Análise do Conselho Fiscal

## 3 - Sugestões

---

Este espaço destina-se exclusivamente aos membros do conselho fiscal, para que possam, ressaltar qualquer documento ou situação que mereça citação, porém que não impeça a aprovação da prestação de contas.

---

- 1 - Termo de Encaminhamento
- 2 - Considerações
- 3 - Sugestões
- 4 - Parecer Final do Conselho Fiscal



**SUGESTÕES / CRITICAS**

1º Conselheiro	
2º Conselheiro	
3º Conselheiro	
	Neste quadro devem ser registradas as sugestões relevantes sobre a análise do balancete por cada membro do conselho fiscal



# Análise do Conselho Fiscal

## 4 - Parecer Final do Conselho Fiscal

---

Neste espaço os conselheiros fiscais emitem seu parecer sobre as contas, podendo para tanto detalhar suas observações e emitir suas impressões ratificando em conclusão o seu voto.

---

- 1 - Termo de Encaminhamento
- 2 - Considerações
- 3 - Sugestões
- 4 - Parecer Final do Conselho Fiscal





**PARECER DO CONSELHO FISCAL**

**1º CONSELHEIRO:** \_\_\_\_\_

- ( ) FAVORÁVEL À APROVAÇÃO SEM RESALVAS.
- ( ) FAVORÁVEL À APROVAÇÃO COM AS RESALVAS ACIMA.
- ( ) CONTRÁRIO À APROVAÇÃO PELAS RESALVAS ACIMA.

**ASSINATURA CONSELHEIRO FISCAL :** \_\_\_\_\_ **DATA** \_\_\_\_ / \_\_\_\_ / \_\_\_\_



**PARECER DO CONSELHO FISCAL**

**2º CONSELHEIRO:** \_\_\_\_\_

- ( ) FAVORÁVEL À APROVAÇÃO SEM RESALVAS.
- ( ) FAVORÁVEL À APROVAÇÃO COM AS RESALVAS ACIMA.
- ( ) CONTRÁRIO À APROVAÇÃO PELAS RESALVAS ACIMA.

**ASSINATURA CONSELHEIRO FISCAL :** \_\_\_\_\_ **DATA** \_\_\_/\_\_\_/\_\_\_

**PARECER DO CONSELHO FISCAL**

**3º CONSELHEIRO:** \_\_\_\_\_

- ( ) FAVORÁVEL À APROVAÇÃO SEM RESALVAS.
- ( ) FAVORÁVEL À APROVAÇÃO COM AS RESALVAS ACIMA.
- ( ) CONTRÁRIO À APROVAÇÃO PELAS RESALVAS ACIMA.

**ASSINATURA CONSELHEIRO FISCAL :** \_\_\_\_\_ **DATA** \_\_\_\_/\_\_\_\_/\_\_\_\_



**ESPACO RESERVADO À JR OFFICE**  
**(Esclarecimentos e Respostas)**

**ESPACO RESERVADO AO(A) SÍNDICO(A)**  
**(Esclarecimentos e Respostas)**



# Relatórios Contábeis

## 1 - Balancete Mensal e Detalhado

Estes relatórios demonstram toda a movimentação financeira do condomínio, saldos anteriores, receitas, despesas, investimentos e saldos remanescentes, um de forma sintética (mensal), outro de forma detalhada.

- 1 - Balancete Mensal e Detalhado
- 2 - Livro Caixa
- 3 - Conta Caixa
- 4 - Razão de Contas
- 5 - Balancetes Acumulados
- 6 - Gráficos Contábeis
- 7 - Gráficos de Consumo
- 8 - Inventário Patrimonial



## AMOB ASSOCIAÇÃO

Fevereiro / 2020 - Período: 01/02/2020 a 29/02/2020

RECEITAS/HISTÓRICO	VALORES EM R\$	[%]
<b>Receitas Operacionais</b>		
Acordo - Ref: 02/20	325,06	100,00 %
	<u>325,06</u>	10,11 %
<b>Contas de Compensação</b>		
Pagto taxa em duplicidade - Ref: 02/20	118,41	100,00 %
	<u>118,41</u>	3,68 %
<b>Receitas</b>		
Repasse Cota Parte de Condomínio - Ref: 02/20	2.760,00	100,00 %
	<u>2.760,00</u>	85,87 %
<b>RECEITAS FINANCEIRAS</b>		
Rendimento de Aplicação - Ref: 02/20	10,86	100,00 %
	<u>10,86</u>	0,34 %
<b>Total:</b>	<b>3.214,33</b>	

DESPESAS/HISTÓRICO	VALORES EM R\$	[%]
<b>Tarifas Bancárias</b>		
Tarifas de Cobrança	14,75	13,88 %
Imp. de Renda	0,05	0,05 %
Despesas Bancarias	7,50	7,06 %
Tarifa Kit Serviço	84,00	79,02 %
	<u>106,30</u>	100,00 %
<b>Total:</b>	<b>106,30</b>	

## RESUMO

Saldo Anterior:	14.922,49
Total de Receitas:	3.214,33
Total de Despesas:	(106,30)
Saldo do Mês:	3.108,03
<b>SALDO A SER TRANSFERIDO:</b>	<b>18.030,62</b>

CONTAS CORRENTES	VALORES EM R\$
<b>1-C/C B.BRASIL NOVA</b>	
01 - Saldo Anterior	0,00
02 - Créditos	3.203,47
03 - Débitos	(106,25)
04 - Transferência (-)	(3.181,38)
04 - Transferência (+)	92,00
	<u>7,84</u>
<b>2-C/ APLICAÇÃO B.B</b>	
01 - Saldo Anterior	12.127,64
02 - Créditos	10,86
03 - Débitos	(0,05)
04 - Transferência (-)	(92,00)
04 - Transferência (+)	3.181,38
	<u>15.227,83</u>
<b>3-C/ APLICAÇÃO B.B - SEGURANÇA</b>	
01 - Saldo Anterior	(11,48)
02 - Créditos	0,00
03 - Débitos	0,00
	<u>(11,48)</u>
<b>4-C/ APLICAÇÃO B.B - CLUBE</b>	
01 - Saldo Anterior	(69,37)
02 - Créditos	0,00
03 - Débitos	0,00
	<u>(69,37)</u>
<b>5-C/ APLICAÇÃO B.B</b>	
01 - Saldo Anterior	(131,78)
02 - Créditos	0,00
03 - Débitos	0,00
	<u>0,00</u>

## AMOB ASSOCIAÇÃO

Fevereiro / 2020 - Período: 01/02/2020 a 29/02/2020

	(131,78)
<b>6-CAIXA ROTATIVO</b>	
01 - Saldo Anterior	3.007,48
02 - Créditos	0,00
03 - Débitos	0,00
	3.007,48

## NOTA EXPLICATIVA

> POR FALTA DOS EXTRATOS DAS CONTAS APLICAÇÕES BB SEGURANÇA, BB CLUBE E BB, NÃO HOUE AS DEVIDAS ATUALIZAÇÕES DOS SALDOS DE ACORDO COM O RENDIMENTO MENSAL.

  
Nara Gabriela da Silva  
Contadora  
CRC DF 022703/O-8

## AMOB ASSOCIAÇÃO

Fevereiro / 2020 - Período: 01/02/2020 a 29/02/2020

RECEITAS/HISTÓRICO									
Unidade	Mês Ref.	Vencimento	Acordo	Pago taxa em duplicidade				Acréscimos / Descontos	Total
CESPE/41	02/2020	12/02/2020	307,47	0,00	0,00	0,00	0,00	0,00	307,47
CESPE/44	02/2020	04/02/2020	0,00	118,41	0,00	0,00	0,00	0,00	118,41
CESPE/52	02/2020	14/02/2020	17,25	0,00	0,00	0,00	0,00	0,34	17,59
Totais:			324,72	118,41	0,00	0,00	0,00	0,34	443,47

OUTRAS RECEITAS		VALORES EM R\$
Receitas:		
Repasso Cota Parte de Condomínio		2.760,00
Rendimento de Aplicação		10,86
Total:		2.770,86

TOTAL DE RECEITAS: 3.214,33

DESPESAS/HISTÓRICO	Mês Ref.	Baixa	Cheque	Nota Fiscal	Valor
Tarifas Bancárias					
Tarifas de Cobrança - BANCO DO BRASIL S/A - REF. MÊS 02/2020	02/2020	03/02/2020	Débito Aut.		8,00
Tarifas de Cobrança - BANCO DO BRASIL S/A - REF. MÊS 02/2020	02/2020	05/02/2020	Débito Aut.		2,25
Tarifas de Cobrança - BANCO DO BRASIL S/A - REF. MÊS 02/2020	02/2020	13/02/2020	Débito Aut.		2,25
Tarifas de Cobrança - BANCO DO BRASIL S/A - REF. MÊS 02/2020	02/2020	18/02/2020	Débito Aut.		2,25
Imp. de Renda - BANCO DO BRASIL S/A - REF. MÊS 02/2020	02/2020	29/02/2020	Débito Aut.		0,05
Despesas Bancárias - BANCO DO BRASIL S/A - REF. MÊS 02/2020	02/2020	26/02/2020	Débito Aut.		6,50
Despesas Bancárias - BANCO DO BRASIL S/A - REF. MÊS 02/2020	02/2020	28/02/2020	Débito Aut.		1,00
Tarifa Kit Serviço - BANCO DO BRASIL S/A - REF. MÊS 02/2020	02/2020	10/02/2020	Débito Aut.		84,00
TOTAL DE DESPESAS:					106,30

## RESUMO

Saldo Anterior:	14.922,49
Total de Receitas:	3.214,33
Total de Despesas:	(106,30)
Saldo do Mês:	3.108,03
<b>SALDO A SER TRANSFERIDO:</b>	<b>18.030,52</b>

*Nancy Guarnição da Silva*  
Contadora  
CRC BR 022703/O-8

CONTAS CORRENTES	VALORES EM R\$
<b>1-C/C B.BRASIL NOVA</b>	
01 - Saldo Anterior	0,00
02 - Créditos	3.203,47
03 - Débitos	(106,25)
04 - Transferência (-)	(3.181,38)
04 - Transferência (+)	92,00
	R\$ 7,84
<b>2-C/ APLICAÇÃO B.B</b>	
01 - Saldo Anterior	12.127,64
02 - Créditos	10,86
03 - Débitos	(0,05)
04 - Transferência (-)	(92,00)
04 - Transferência (+)	3.181,38
	R\$ 15.227,83
<b>3-C/ APLICAÇÃO B.B - SEGURANÇA</b>	
01 - Saldo Anterior	(11,48)
02 - Créditos	0,00
03 - Débitos	0,00
	(R\$ 11,48)
<b>4-C/ APLICAÇÃO B.B - CLUBE</b>	
01 - Saldo Anterior	(69,37)
02 - Créditos	0,00
03 - Débitos	0,00
	(R\$ 69,37)
<b>5-C/ APLICAÇÃO B.B</b>	
01 - Saldo Anterior	(131,78)
02 - Créditos	0,00
03 - Débitos	0,00
	(R\$ 131,78)
<b>6-CAIXA ROTATIVO</b>	
01 - Saldo Anterior	3.007,48
02 - Créditos	0,00
03 - Débitos	0,00
	R\$ 3.007,48



## AMOB ASSOCIAÇÃO

Fevereiro / 2020 - Período: 01/02/2020 a 29/02/2020

## NOTA EXPLICATIVA

> POR FALTA DOS EXTRATOS DAS CONTAS APLICAÇÕES BB SEGURANÇA, BB CLUBE E BB, NÃO HOUE AS DEVIDAS ATUALIZAÇÕES DOS SALDOS DE ACORDO COM O RENDIMENTO MENSAL.

*Nara Gabriela da Silva*  
Contadora  
CRC DF 022703/O-8



# Relatórios Contábeis

## 2 - Livro Caixa

---

O relatório de Livro Caixa, demonstra toda a movimentação bancária ocorrida na conta corrente, detalhando por ordem cronológica a movimentação de receitas e despesas.

---

- 1 - Balancete Mensal e Detalhado
- 2 - Livro Caixa
- 3 - Conta Caixa
- 4 - Razão de Contas
- 5 - Balancetes Acumulados
- 6 - Gráficos Contábeis
- 7 - Gráficos de Consumo
- 8 - Inventário Patrimonial

## AMOB ASSOCIAÇÃO

Fluxo de Caixa da Conta Corrente 1-C/C B.BRASIL NOVA, nº 305060-2

Período: 01/02/2020 a 29/02/2020

Saldo Inicial: R\$ 0,00

Descrição	Data	Tipo Pcto.	Nota Fiscal	Crédito	Débito	Saldo
TRANSF. C/APLICAÇÃO B.B PARA C/C B.BRASIL NOVA - RESGATE	03/02/2020			8,00	0,00	8,00
Tarifas de Cobrança	03/02/2020	Débito Aut.		0,00	8,00	0,00
Baixa da Unidade:CESPE/44 Ref:02/2020	04/02/2020			116,41	0,00	116,41
Tarifas de Cobrança	05/02/2020	Débito Aut.		0,00	2,25	116,16
TRANSF. C/C B.BRASIL NOVA PARA C/APLICAÇÃO B.B - APLICAÇÃO	05/02/2020			0,00	116,16	0,00
TRANSF. C/APLICAÇÃO B.B PARA C/C B.BRASIL NOVA - RESGATE	10/02/2020			84,00	0,00	84,00
Tarifa Kit Serviço	10/02/2020	Débito Aut.		0,00	84,00	0,00
Acordo Unid:CESPE/41 Parc:1/1	12/02/2020			307,47	0,00	307,47
Repassa Cota Parte de Condomínio	12/02/2020			2.760,00	0,00	3.067,47
TRANSF. C/C B.BRASIL NOVA PARA C/APLICAÇÃO B.B - APLICAÇÃO	12/02/2020			0,00	2.760,00	307,47
Tarifas de Cobrança	13/02/2020	Débito Aut.		0,00	2,25	305,22
TRANSF. C/C B.BRASIL NOVA PARA C/APLICAÇÃO B.B - APLICAÇÃO	13/02/2020			0,00	305,22	0,00
Acordo Unid:CESPE/52 Parc:1/1	17/02/2020			17,59	0,00	17,59
Tarifas de Cobrança	18/02/2020	Débito Aut.		0,00	2,25	15,34
Despesas Bancárias	26/02/2020	Débito Aut.		0,00	6,50	8,84
Despesas Bancárias	28/02/2020	Débito Aut.		0,00	1,00	7,84
				3.296,47	3.287,63	

Saldo Final: R\$ 7,84

  
 Natália Glória da Silva  
 Contadora  
 CRC DF 02270310-8



## AMOB ASSOCIAÇÃO

Fluxo de Caixa da Conta Corrente 2-C/ APLICAÇÃO B.B, nº 405060 - 6

Período: 01/02/2020 a 29/02/2020

Saldo Inicial: R\$ 12.127,64

Descrição	Data	Tipo Pgto.	Nota Fiscal	Crédito	Débito	Saldo
TRANSF. C/APLICAÇÃO B.B PARA C/C B.BRASIL NOVA - RESGATE	03/02/2020			0,00	6,00	12.119,64
TRANSF. C/C B.BRASIL NOVA PARA C/APLICAÇÃO B.B - APLICAÇÃO	05/02/2020			116,16	0,00	12.235,80
TRANSF. C/APLICAÇÃO B.B PARA C/C B.BRASIL NOVA - RESGATE	10/02/2020			0,00	84,00	12.151,80
TRANSF. C/C B.BRASIL NOVA PARA C/APLICAÇÃO B.B - APLICAÇÃO	12/02/2020			2.760,00	0,00	14.911,80
TRANSF. C/C B.BRASIL NOVA PARA C/APLICAÇÃO B.B - APLICAÇÃO	13/02/2020			305,22	0,00	15.217,02
Rendimento de Aplicação	29/02/2020			10,86	0,00	15.227,88
Imp. de Renda	29/02/2020	Débito Aut.		0,00	0,05	15.227,83
				3.192,24	92,05	

Saldo Final: R\$ 15.227,83

  
 Nara Gabriela da Silva  
 Contadora  
 CRC DF 622703/O-6

## AMOB ASSOCIAÇÃO

Fluxo de Caixa da Conta Corrente 3-C/ APLICAÇÃO B.B - SEGURANÇA, nº 304050-X

Período: 01/02/2020 a 29/02/2020

Saldo Inicial: (R\$11,48)

Descrição	Data	Tipo Pgto.	Nota Fiscal	Crédito	Débito	Saldo

Saldo Final: (R\$11,48)

  
Nara Gabriela da Silva  
Contadora  
CRC DF 022703/O-6

## AMOB ASSOCIAÇÃO

Fluxo de Caixa da Conta Corrente 4-C/ APLICAÇÃO B.B - CLUBE, nº 708090-5

Período: 01/02/2020 a 29/02/2020

Saldo Inicial: (R\$69,37)

Descrição	Data	Tipo Pgto.	Nota Fiscal	Crédito	Débito	Saldo

Saldo Final: (R\$69,37)

  
Nara Gabriela da Silva  
Contadora  
CRC DF 022703/O-8



## AMOB ASSOCIAÇÃO

Fluxo de Caixa da Conta Corrente 5-C/ APLICAÇÃO B.B, nº 36587-8

Período: 01/02/2020 a 29/02/2020

Saldo Inicial: (R\$131,78)

Descrição	Data	Tipo Pcto.	Nota Fiscal	Crédito	Débito	Saldo

Saldo Final: (R\$131,78)

  
Nara Gallina da Silva  
Contadora  
CRC DF 02270310-8



# Relatórios Contábeis

## 3 - Conta Caixa

---

Este relatório demonstra a movimentação financeira do caixa do síndico. Detalha os recursos sacados em conta corrente ou recebidos em dinheiro, para pagamento de pequenas despesas.

---

- 1 - Balancete Mensal e Detalhado
- 2 - Livro Caixa
- 3 - Conta Caixa
- 4 - Razão de Contas
- 5 - Balancetes Acumulados
- 6 - Gráficos Contábeis
- 7 - Gráficos de Consumo
- 8 - Inventário Patrimonial

## AMOB ASSOCIAÇÃO

Fluxo de Caixa da Conta Corrente 6-CAIXA ROTATIVO, nº ROTATIVO

Período: 01/02/2020 a 29/02/2020

Saldo Inicial: R\$ 3.007,48

Descrição	Data	Tipo Pgto.	Nota Fiscal	Crédito	Débito	Saldo

Saldo Final: R\$ 3.007,48

  
Maria Gabriela da Silva  
Contadora  
CRC DF 022703/O-8



# Relatórios Contábeis

## 4 - Razão de Contas

O relatório Razão de Contas, demonstra o histórico de todos os pagamentos de encargos sociais e impostos federais, facilitando a busca de comprovantes nas pastas de prestação de contas do mês e anteriores, e ainda proporciona um completo controle dos pagamentos efetuados, evitando a possível falta de pagamento de alguma referência.

- 1 - Balancete Mensal e Detalhado
- 2 - Livro Caixa
- 3 - Conta Caixa
- 4 - Razão de Contas
- 5 - Balancetes Acumulados
- 6 - Gráficos Contábeis
- 7 - Gráficos de Consumo
- 8 - Inventário Patrimonial



## AMOB ASSOCIAÇÃO

Contas baixadas com pagamento entre 01/03/2019 e 29/02/2020

Grupo: todos Classe: INSS Fornecedor: todos

Classe da Conta	Pagamento	Tipo Pgto.	Valor Lcto	Valor Pago	Descrição
<b>AMOB ASSOCIAÇÃO</b>					
<b>Despesa Administrativa</b>					
<b>INSS</b>					
GUIA DE PREVIDÊNCIA SOCIAL - GPS	20/03/2019	Internet	465,00	465,00	REF. MÊS 02/2019
GUIA DE PREVIDÊNCIA SOCIAL - GPS	18/04/2019	Internet	465,00	465,00	REF. MÊS 03/2019
GUIA DE PREVIDÊNCIA SOCIAL - GPS	20/05/2019	Internet	465,00	465,00	REF. MÊS 04/2019
GUIA DE PREVIDÊNCIA SOCIAL - GPS	19/06/2019	Internet	534,85	534,85	REF. MÊS 05/2019
GUIA DE PREVIDÊNCIA SOCIAL - GPS	19/07/2019	Internet	465,00	465,00	REF. MÊS 06/2019
GUIA DE PREVIDÊNCIA SOCIAL - GPS	20/08/2019	Internet	795,88	795,88	REF. MÊS 07/2019
GUIA DE PREVIDÊNCIA SOCIAL - GPS	20/08/2019	Internet	465,00	465,00	REF. MÊS 08/2019
GUIA DE PREVIDÊNCIA SOCIAL - GPS	18/10/2019	Internet	465,00	465,00	REF. MÊS 09/2019
GUIA DE PREVIDÊNCIA SOCIAL - GPS	20/11/2019	Internet	465,00	465,00	REF. MÊS 10/2019
GUIA DE PREVIDÊNCIA SOCIAL - GPS	20/12/2019	Internet	465,00	465,00	REF. MÊS 11/2019
GUIA DE PREVIDÊNCIA SOCIAL - GPS	20/01/2020	Internet	465,00	465,00	REF. MÊS 12/2019
		Total Classe:	5.515,53	5.515,53	
		Total Grupo:	5.515,53	5.515,53	
		Total Condomínio:	5.515,53	5.515,53	
		Total:	5.515,53	5.515,53	

## AMOB ASSOCIAÇÃO

Contas baixadas com pagamento entre 01/03/2019 e 29/02/2020

Grupo: todos Classe: IRRF S/ NF Fornecedor: todos

Classe da Conta	Pagamento	Tipo Pcto.	Valor Lcto	Valor Pago	Descrição
AMOB ASSOCIAÇÃO					
TERCEIRIZAÇÃO MÃO DE OBRA					
IRRF S/ NF					
MINISTERIO DA FAZENDA - NF:65	31/05/2019	Internet	29,00	33,11	REF. RETENÇÃO S/ NF 66 - BIO CONSULTORIA AMBIENTAL
MINISTERIO DA FAZENDA - NF:67	31/05/2019	Internet	29,00	33,11	REF. RETENÇÃO S/ NF 67 - BIO CONSULTORIA AMBIENTAL
MINISTERIO DA FAZENDA - NF:68	31/05/2019	Internet	29,00	33,11	REF. RETENÇÃO S/ NF 68 - BIO CONSULTORIA AMBIENTAL
MINISTERIO DA FAZENDA - NF:69	31/05/2019	Internet	29,00	33,11	REF. RETENÇÃO S/ NF 69 - BIO CONSULTORIA AMBIENTAL
MINISTERIO DA FAZENDA - NF:70	31/05/2019	Internet	29,00	33,11	REF. RETENÇÃO S/ NF 70 - BIO CONSULTORIA AMBIENTAL
MINISTERIO DA FAZENDA - NF:74	21/06/2019	Internet	29,00	29,00	REF. RETENÇÃO S/ NF 74 - BIO CONSULTORIA AMBIENTAL
MINISTERIO DA FAZENDA - NF:90	31/07/2019	Internet	16,14	16,14	REF. RETENÇÃO S/ NF 90 - BIO CONSULTORIA
MINISTERIO DA FAZENDA - NF:91	31/07/2019	Internet	29,00	29,00	REF. RETENÇÃO S/ NF 91 - BIO CONSULTORIA
MINISTERIO DA FAZENDA - NF:88	31/07/2019	Internet	29,00	29,00	REF. RETENÇÃO S/ NF 88 - BIO CONSULTORIA
MINISTERIO DA FAZENDA - NF:89	31/07/2019	Internet	29,00	29,00	REF. RETENÇÃO S/ NF 89 - BIO CONSULTORIA
DARF - SECRETARIA DA RECEITA FEDERAL - NF:100	18/10/2019	Internet	29,00	29,00	REF. RETENÇÃO S/ NF 100 - BIO CONSULTORIA AMBIENTAL
DARF - SECRETARIA DA RECEITA FEDERAL - NF:99	18/10/2019	Internet	29,00	29,00	REF. RETENÇÃO S/ NF 99 - BIO CONSULTORIA AMBIENTAL
		Total Classe:	335,14	355,89	
		Total Grupo:	335,14	355,89	
		Total Condominio:	335,14	355,89	
		Total:	335,14	355,89	

## AMOB ASSOCIAÇÃO

Contas baixadas com pagamento entre 01/03/2019 e 29/02/2020

Grupo: todos Classe: PIS/COFINS/CSLL Fornecedor: todos

Classe da Conta	Pagamento	Tipo Pcto.	Valor Lcto	Valor Pago	Descrição
AMOB ASSOCIAÇÃO TERCEIRIZAÇÃO MÃO DE OBRA PIS/COFINS/CSLL MINISTERIO DA FAZENDA - NF:74	31/05/2019	Internet	89,91	109,25	REF. RETENÇÃO S/ NF 74 - BIO CONSULTORIA AMBIENTAL
MINISTERIO DA FAZENDA - NF:70	31/05/2019	Internet	89,91	109,67	REF. RETENÇÃO S/ NF 70 - BIO CONSULTORIA AMBIENTAL
MINISTERIO DA FAZENDA - NF:69	31/05/2019	Internet	89,91	110,11	REF. RETENÇÃO S/ NF 69 - BIO CONSULTORIA AMBIENTAL
MINISTERIO DA FAZENDA - NF:68	31/05/2019	Internet	89,91	110,60	REF. RETENÇÃO S/ NF 68 - BIO CONSULTORIA AMBIENTAL
MINISTERIO DA FAZENDA - NF:67	31/05/2019	Internet	89,91	111,04	REF. RETENÇÃO S/ NF 67 - BIO CONSULTORIA AMBIENTAL
MINISTERIO DA FAZENDA - NF:66	31/05/2019	Internet	89,91	111,97	REF. RETENÇÃO S/ NF 66 - BIO CONSULTORIA AMBIENTAL
MINISTERIO DA FAZENDA - NF:90	31/07/2019	Internet	50,03	57,29	REF. RETENÇÃO S/ NF 90 - BIO CONSULTORIA
MINISTERIO DA FAZENDA - NF:91	31/07/2019	Internet	89,89	92,85	REF. RETENÇÃO S/ NF 91 - BIO CONSULTORIA
MINISTERIO DA FAZENDA - NF:89	31/07/2019	Internet	89,89	109,18	REF. RETENÇÃO S/ NF 89 - BIO CONSULTORIA
MINISTERIO DA FAZENDA - NF:88	31/07/2019	Internet	89,89	109,66	REF. RETENÇÃO S/ NF 88 - BIO CONSULTORIA
MINISTERIO DA FAZENDA - NF:100	20/09/2019	Internet	89,89	89,89	REF. RETENÇÃO S/ NF 100 - BIO CONSULTORIA AMBIENTAL
MINISTERIO DA FAZENDA - NF:99	23/09/2019	Internet	89,89	102,94	REF. RETENÇÃO S/ NF 99 - BIO CONSULTORIA AMBIENTAL
		Total Classe:	1.038,94	1.224,45	
		Total Grupo:	1.038,94	1.224,45	
		Total Condomínio:	1.038,94	1.224,45	
		Total:	1.038,94	1.224,45	





# Relatórios Contábeis

## 5 - Balancetes Acumulados

---

Este relatório demonstra os balancetes anteriores ao mês de referência, com o objetivo de proporcionar uma melhor análise comparativa das contas do mês em relação aos pagamentos e recebimentos anteriores.

---

- 1 - Balancete Mensal e Detalhado
- 2 - Livro Caixa
- 3 - Conta Caixa
- 4 - Razão de Contas
- 5 - Balancetes Acumulados
- 6 - Gráficos Contábeis
- 7 - Gráficos de Consumo
- 8 - Inventário Patrimonial



## Demonstrativo Anual de Receitas e Despesas com base no mês 02/2020

Saldos Iniciais	03/2019	04/2019	05/2019	06/2019	07/2019	08/2019	09/2019	10/2019	11/2019	12/2019	01/2020	02/2020
	22.023,52	23.226,00	5.247,82	7.895,37	11.390,95	10.921,05	7.364,55	7.364,54	10.664,59	11.129,14	14.513,34	14.922,49

## DEMONSTRATIVO ANUAL DE RECEITAS

Receitas	03/2019	04/2019	05/2019	06/2019	07/2019	08/2019	09/2019	10/2019	11/2019	12/2019	01/2020	02/2020	Total	Média
<b>Receitas Operacionais</b>														
Acordo	100,77	110,36	1.537,82	30,90	229,43	219,21	2.075,92	500,29	1.494,19	645,93	287,15	325,06	7.403,05	616,02
Depósito a Identificar	0,00	0,00	0,00	0,00	100,00	0,00	0,00	0,00	0,00	0,00	0,00	0,00	100,00	8,33
Aluguel de Espaço	0,00	280,00	250,00	0,00	0,00	0,00	0,00	0,00	0,00	0,00	0,00	0,00	530,00	44,17
Contas de Consórcio	130,77	390,36	1.767,82	30,90	329,43	219,21	2.075,92	500,29	1.494,19	645,93	287,15	325,06	6.093,05	669,42
Pagto taxa em duplicatas	0,00	0,00	0,00	0,00	0,00	0,00	0,00	15,00	0,00	0,00	0,00	118,41	133,41	11,52
Receitas Operacionais	0,00	0,00	0,00	0,00	0,00	0,00	0,00	0,00	0,00	0,00	0,00	118,41	133,41	11,52
Divulgação	0,00	0,00	0,00	0,00	0,00	0,00	0,00	343,49	0,00	0,00	0,00	0,00	343,49	28,62
Receitas	0,00	0,00	0,00	0,00	0,00	0,00	0,00	343,49	0,00	0,00	0,00	0,00	343,49	28,62
Receitas	5.285,98	5.285,98	5.285,98	5.285,98	5.285,98	5.285,98	5.285,98	5.285,98	5.285,98	5.285,98	0,00	2.760,00	35.012,80	4.634,68
Repasso Cota Fidei Jure Condomínio	0,00	60,00	60,00	0,00	1.615,00	0,00	0,00	0,00	0,00	0,00	0,00	0,00	1.675,00	161,25
Aluguel de Espaço	5.285,98	5.285,98	5.285,98	5.285,98	7.100,98	5.285,98	5.285,98	5.285,98	5.285,98	5.285,98	0,00	2.760,00	57.554,80	6.786,23
<b>CONTAS DE COMPENSAÇÃO</b>														
Receita de Venda	0,00	0,00	0,00	0,00	3.247,42	0,00	0,00	0,00	0,00	0,00	0,00	0,00	3.247,42	370,63
Devolução Débito Indevido	0,00	0,00	500,00	0,00	0,00	0,00	0,00	0,00	0,00	0,00	0,00	0,00	500,00	41,67
Emprestimo	0,00	0,00	0,00	0,00	3.500,00	0,00	0,00	0,00	0,00	0,00	0,00	0,00	3.500,00	291,67
Resarcimento	0,00	0,00	0,00	0,00	0,00	5,95	0,00	0,00	0,00	0,00	0,00	0,00	5,95	0,08
RECEITAS FINANCEIRAS	0,00	0,00	500,00	0,00	5.748,37	0,00	0,00	0,00	0,00	0,00	0,00	0,00	7.248,37	604,04
Rendimento de Aplicação	41,71	27,80	14,20	13,14	20,41	13,38	8,03	11,26	9,26	10,57	13,83	10,86	128,04	19,25
	41,71	27,80	14,20	13,14	20,41	13,38	8,03	11,26	9,26	10,57	13,83	10,86	128,04	19,25
<b>RECEITAS TAXA EXTRA</b>														
Mensalidade Associação	2.895,00	2.670,00	2.760,32	2.265,34	2.985,33	2.385,00	2.760,00	3.045,00	2.415,00	2.220,66	887,42	0,00	27.199,07	2.266,59
	2.895,00	2.670,00	2.760,32	2.265,34	2.985,33	2.385,00	2.760,00	3.045,00	2.415,00	2.220,66	887,42	0,00	27.199,07	2.266,59
<b>Total</b>	8.203,40	8.434,16	10.408,32	7.583,36	17.194,52	7.503,57	15.130,93	9.206,82	9.114,22	8.063,14	1.168,40	3.214,33	100.707,23	9.392,27

## DEMONSTRATIVO ANUAL DE DESPESAS

Despesas	03/2019	04/2019	05/2019	06/2019	07/2019	08/2019	09/2019	10/2019	11/2019	12/2019	01/2020	02/2020	Total	Média
<b>Tarifas Bancárias</b>														
IDP	0,00	0,00	0,00	0,00	0,45	0,00	0,00	0,00	1,13	0,00	0,00	0,00	2,40	0,20
Tarifas de Cobrança	366,75	308,25	342,00	271,00	426,50	392,75	417,00	417,00	328,25	296,50	85,00	14,75	3.609,25	300,69
Imp de Renda	5,30	2,70	3,47	0,55	5,89	3,17	1,86	3,49	1,99	0,59	0,25	0,05	53,44	4,45
Despesas Bancárias	171,80	196,99	195,22	180,49	196,48	179,37	175,00	175,00	175,00	6,50	175,00	7,50	1.839,31	153,19
Tarifas de Serviço	80,00	80,00	80,00	80,00	80,00	84,00	84,00	84,00	84,00	94,45	84,00	84,00	699,45	58,29
Manutenção/Reparação de Caixa	51,90	0,00	0,00	0,00	0,00	52,35	0,00	0,00	0,00	0,00	0,00	0,00	104,25	8,69
Tarifa Doc	10,18	20,36	30,54	0,00	71,80	10,45	10,45	10,45	20,90	20,90	0,00	0,00	105,40	8,78
Tarifa TED	0,00	0,00	0,00	0,00	0,00	0,00	0,00	0,00	0,00	0,00	0,00	0,00	0,00	0,00
<b>Despesa Administrativa</b>	675,93	695,02	661,23	540,06	774,92	599,44	719,78	690,44	811,27	478,94	314,25	196,30	6.621,59	648,46
Honorários Contábil	880,18	955,87	955,87	955,87	955,87	955,87	955,87	955,87	955,87	0,00	0,00	0,00	6.946,55	730,65
Honorários Cartórios	191,50	0,00	365,90	0,00	0,00	4,05	0,00	0,00	0,00	0,00	0,00	0,00	597,90	49,83
Honorários Advocacia	0,00	0,00	500,00	0,00	0,00	0,00	0,00	0,00	1.300,00	1.300,00	0,00	0,00	3.100,00	258,33
Associação dos Condôminos	260,00	260,00	300,00	300,00	300,00	300,00	300,00	300,00	300,00	300,00	0,00	0,00	2.600,00	216,67
Despesas Incrassal/Óbras/Organização	0,00	0,00	0,00	0,00	0,00	0,00	0,00	0,00	0,00	0,00	0,00	0,00	0,00	0,00
Repasso Condomínio Geral	0,00	20.000,00	0,00	0,00	4.000,00	4.889,99	0,00	0,00	0,00	0,00	0,00	0,00	28.889,99	2.407,50
Honorários de Cobrança	3,42	0,00	6,48	147,20	14,83	5,23	150,07	0,00	59,03	0,00	0,00	0,00	386,12	33,01
Pro-Labore Presidente	1.335,00	1.335,00	1.335,00	1.335,00	1.335,00	1.335,00	1.335,00	1.335,00	1.335,00	1.335,00	0,00	0,00	13.350,00	1.112,50
Doação Contratação	0,00	0,00	0,00	0,00	0,00	0,00	0,00	0,00	0,00	0,00	0,00	0,00	0,00	0,00
RHS	465,00	465,00	465,00	594,65	465,00	795,86	465,00	465,00	465,00	465,00	465,00	0,00	5.615,53	468,03
Publicação Edital de Convocação	1.210,00	0,00	0,00	0,00	0,00	0,00	0,00	0,00	1.680,00	0,00	0,00	0,00	2.900,00	241,67
<b>Total</b>	4.451,55	23.075,87	3.968,25	3.272,72	7.426,37	8.793,05	3.094,18	3.214,74	8.104,95	3.100,00	485,00	0,00	67.488,59	5.622,40

## AMOB ASSOCIAÇÃO

## Demonstrativo Anual de Receitas e Despesas com base no mês 02/2020

	01/2019	02/2019	03/2019	04/2019	05/2019	06/2019	07/2019	08/2019	09/2019	10/2019	11/2019	12/2019	01/2020	02/2020	
Contas de Corrente	0,00	197,95	202,05	0,00	0,00	0,00	0,00	0,00	0,00	0,00	0,00	0,00	0,00	0,00	500,00
Passagem Inscrito	0,00	0,00	0,00	0,00	0,00	0,00	0,00	0,00	0,00	0,00	0,00	0,00	0,00	0,00	3.500,00
Despesa de Inscrito	0,00	0,00	0,00	0,00	0,00	80,00	0,00	0,00	0,00	0,00	0,00	0,00	0,00	0,00	80,00
Despesa em Crédito	0,00	197,95	202,05	0,00	0,00	208,50	0,00	3.213,10	0,00	3.213,10	0,00	0,00	0,00	0,00	4.000,00
Material Permanente	0,00	0,00	0,00	0,00	0,00	0,00	0,00	0,00	0,00	0,00	0,00	0,00	0,00	0,00	0,00
Consumível Visual	0,00	0,00	0,00	0,00	0,00	0,00	0,00	0,00	0,00	0,00	0,00	0,00	0,00	0,00	120,00
TERCEIRIZAÇÃO MANO DE OBRA	0,00	0,00	0,00	0,00	0,00	0,00	0,00	0,00	0,00	0,00	0,00	0,00	0,00	0,00	0,00
IMPR. S. M.	0,00	0,00	185,55	20,00	103,14	0,00	0,00	0,00	0,00	0,00	0,00	0,00	0,00	0,00	355,69
PSICOPEDAGOGIA	0,00	0,00	662,64	0,00	205,98	0,00	192,03	0,00	192,03	0,00	0,00	0,00	0,00	0,00	1.224,45
PSICOPEDAGOGIA	0,00	0,00	629,19	29,00	472,12	0,00	0,00	0,00	0,00	0,00	0,00	0,00	0,00	0,00	1.590,14
Despesas Contábeis e Escriturais	0,00	0,00	0,00	0,00	40,26	0,00	0,00	0,00	0,00	0,00	0,00	0,00	0,00	0,00	40,26
Lanches e Bebidas	0,00	0,00	0,00	0,00	580,00	0,00	0,00	0,00	0,00	0,00	0,00	0,00	0,00	0,00	780,00
Locação de Mesas/cadeiras	0,00	0,00	296,00	0,00	590,00	0,00	0,00	0,00	0,00	0,00	0,00	0,00	0,00	0,00	1.396,00
Artes e Onerosidades	0,00	0,00	0,00	0,00	690,00	0,00	0,00	0,00	0,00	0,00	0,00	0,00	0,00	0,00	1.142,97
Materiais de Expediente	0,00	0,00	0,00	350,00	1.515,85	0,00	0,00	0,00	0,00	0,00	0,00	0,00	0,00	0,00	2.326,55
Serviços Postais	0,00	0,00	0,00	0,00	204,02	0,00	0,00	0,00	0,00	0,00	0,00	0,00	0,00	0,00	304,02
Locação Barbeiro Químico	0,00	0,00	0,00	0,00	400,00	0,00	0,00	0,00	0,00	0,00	0,00	0,00	0,00	0,00	400,00
Fósta Jureta	0,00	0,00	0,00	0,00	800,00	0,00	0,00	0,00	0,00	0,00	0,00	0,00	0,00	0,00	1.200,00
Confirmação Dia das Mães	0,00	0,00	448,74	0,00	0,00	0,00	0,00	0,00	0,00	0,00	0,00	0,00	0,00	0,00	448,74
CONSTRUÇÃO	0,00	800,00	844,74	250,00	5.090,23	610,70	0,00	0,00	0,00	578,45	0,00	0,00	0,00	0,00	8.073,58
Serviço Técnico	0,00	0,00	0,00	0,00	0,00	0,00	0,00	0,00	0,00	0,00	0,00	0,00	0,00	0,00	900,00
DESPESAS TÉCNICO E ADMINISTRATIVAS	0,00	0,00	0,00	0,00	0,00	0,00	0,00	0,00	0,00	0,00	0,00	0,00	0,00	0,00	900,00
Certificação Digital	0,00	0,00	0,00	0,00	225,00	0,00	0,00	0,00	0,00	0,00	0,00	0,00	0,00	0,00	225,00
Serviços de Consultoria/Leitantes	1.933,50	1.933,50	1.076,31	0,00	3.284,88	1.933,50	1.740,57	1.875,50	1.933,50	1.875,50	1.933,50	0,00	0,00	0,00	15.821,38
	1.933,50	1.933,50	1.076,31	0,00	3.028,88	1.933,50	1.740,57	1.875,50	1.933,50	1.875,50	1.933,50	0,00	0,00	0,00	14.096,38
Total	7.000,00	26.412,34	7.590,77	4.191,78	17.002,42	12.000,07	0,00	0,00	0,00	6.537,17	0.649,57	4.578,94	779,25	508,30	104.700,23
															8.725,05
SALDO FINCA	03/2019	04/2019	05/2019	06/2019	07/2019	08/2019	09/2019	10/2019	11/2019	12/2019	01/2020	01/2020	02/2020		
	20.226,00	6.247,83	7.195,37	11.388,95	10.921,56	6.824,55	7.394,94	10.664,59	11.128,14	14.513,34	14.922,49	18.020,52			

  
 AMOB ASSOCIAÇÃO
   
 CNPJ Nº 10.221.000/02





# Relatórios Contábeis

## 6 - Gráficos Contábeis

Estes relatórios demonstram de forma didática e clara as informações contábeis e gerenciais contidas no Office Book (pasta de balancete), proporcionando de forma rápida a visualização da situação financeira e administrativa. Demonstra ainda, tendências futuras para avaliação de receitas, despesas, inadimplência e conseqüente reavaliação da taxa condominial.

- 1 - Balancete Mensal e Detalhado
- 2 - Livro Caixa
- 3 - Conta Caixa
- 4 - Razão de Contas
- 5 - Balancetes Acumulados
- 6 - Gráficos Contábeis
- 7 - Gráficos de Consumo
- 8 - Inventário Patrimonial

## AMOB ASSOCIAÇÃO

Síntese de despesas do mês 02/2020 - Regime Caixa

## Perfil de Despesas

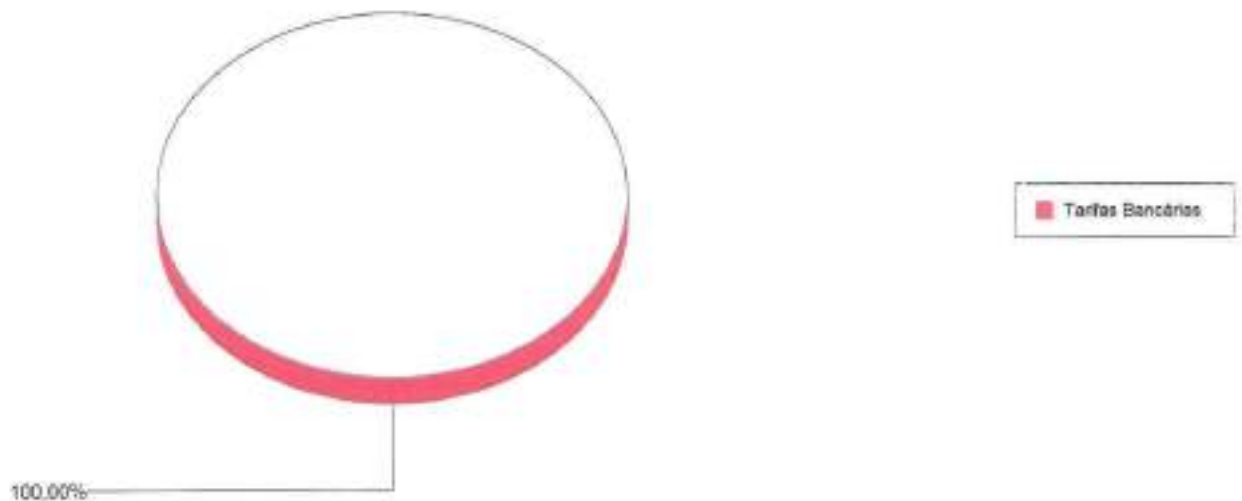
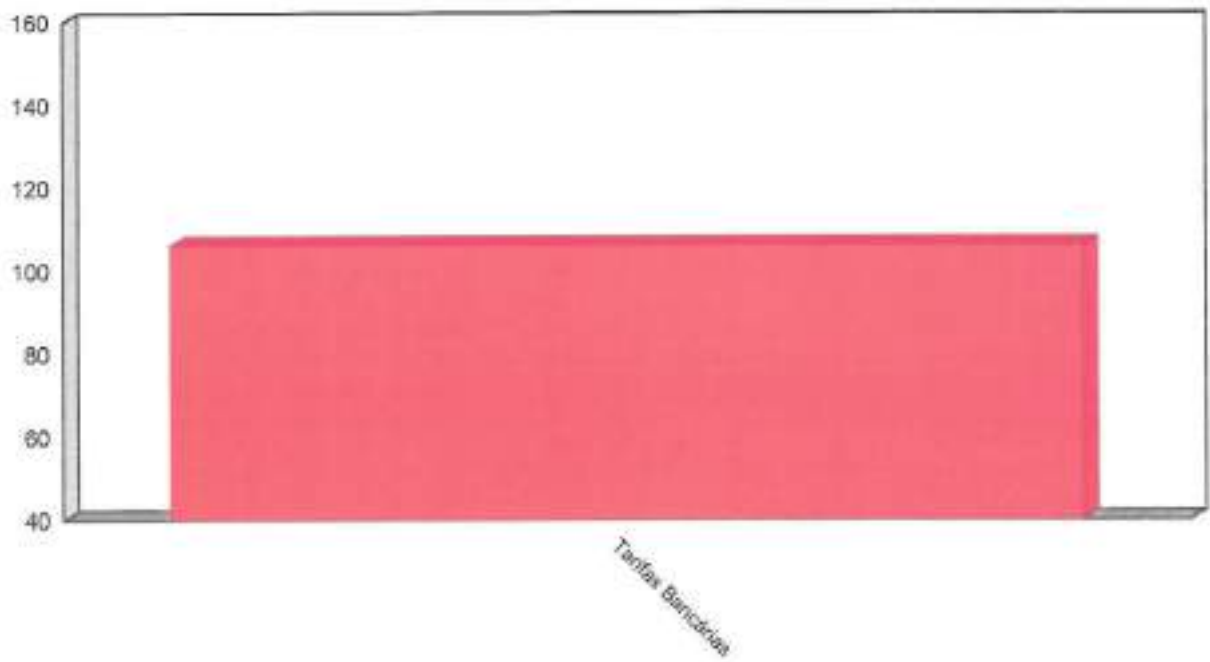



## AMOB ASSOCIAÇÃO

Contas baixadas com data de pagamento 01/03/2019 e 29/02/2020 (regime de caixa)

Mês	Receita	Despesa	Superávit/Déficit	Margem
Mar/2019	8.263,46	7.060,98	1.202,48	14,55 %
Abr/2019	8.434,16	26.412,34	(17.978,18)	(213,16%)
Mai/2019	10.408,32	7.660,77	2.747,55	26,40 %
Jun/2019	7.595,36	4.191,78	3.403,58	44,81 %
Jul/2019	17.184,52	17.662,42	(477,90)	(2,78%)
Ago/2019	7.903,57	12.000,07	(4.096,50)	(51,83%)
Set/2019	10.130,93	8.960,54	1.170,39	11,56 %
Out/2019	9.206,82	6.537,17	2.669,65	29,00 %
Nov/2019	9.114,22	8.649,67	464,55	5,10 %
Dez/2019	6.063,14	4.678,94	3.384,20	41,97 %
Jan/2020	1.188,40	779,25	409,15	34,43 %
Fev/2020	3.214,33	106,30	3.108,03	96,69 %
Média:	8.392,27	8.725,02	(332,75)	
Total:	100.707,23	104.700,23	(3.993,00)	(3,96%)

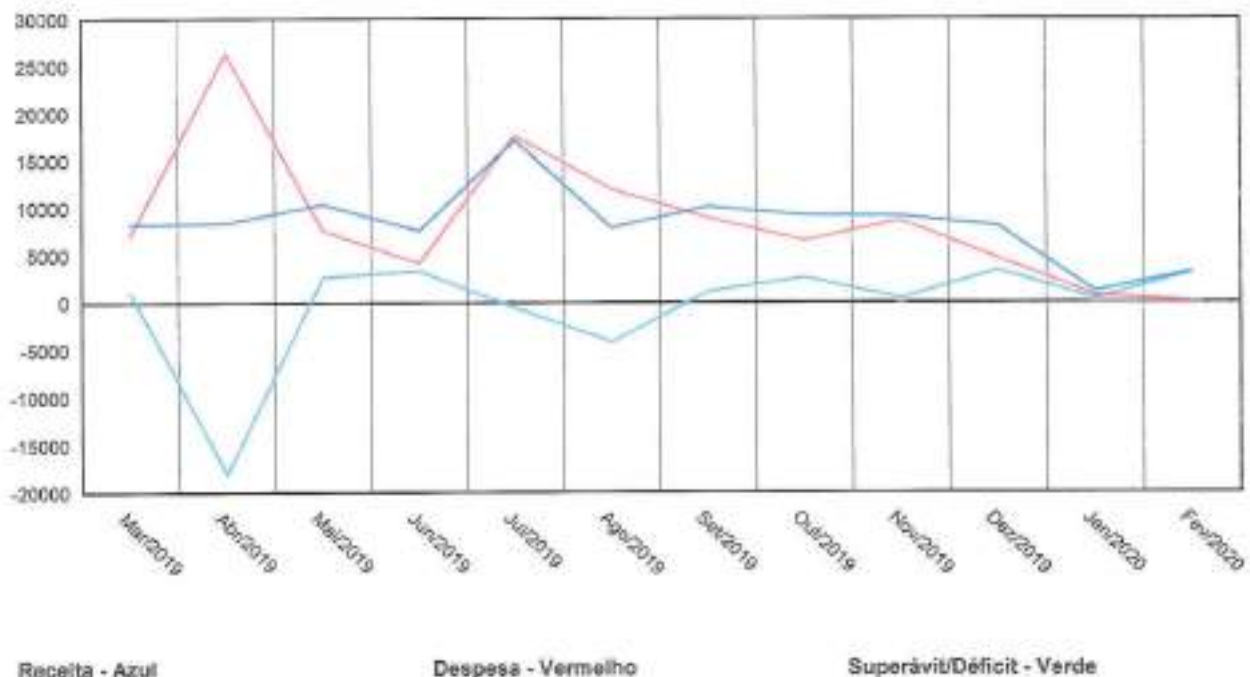

## AMOB ASSOCIAÇÃO

Mês Base: 02/2020

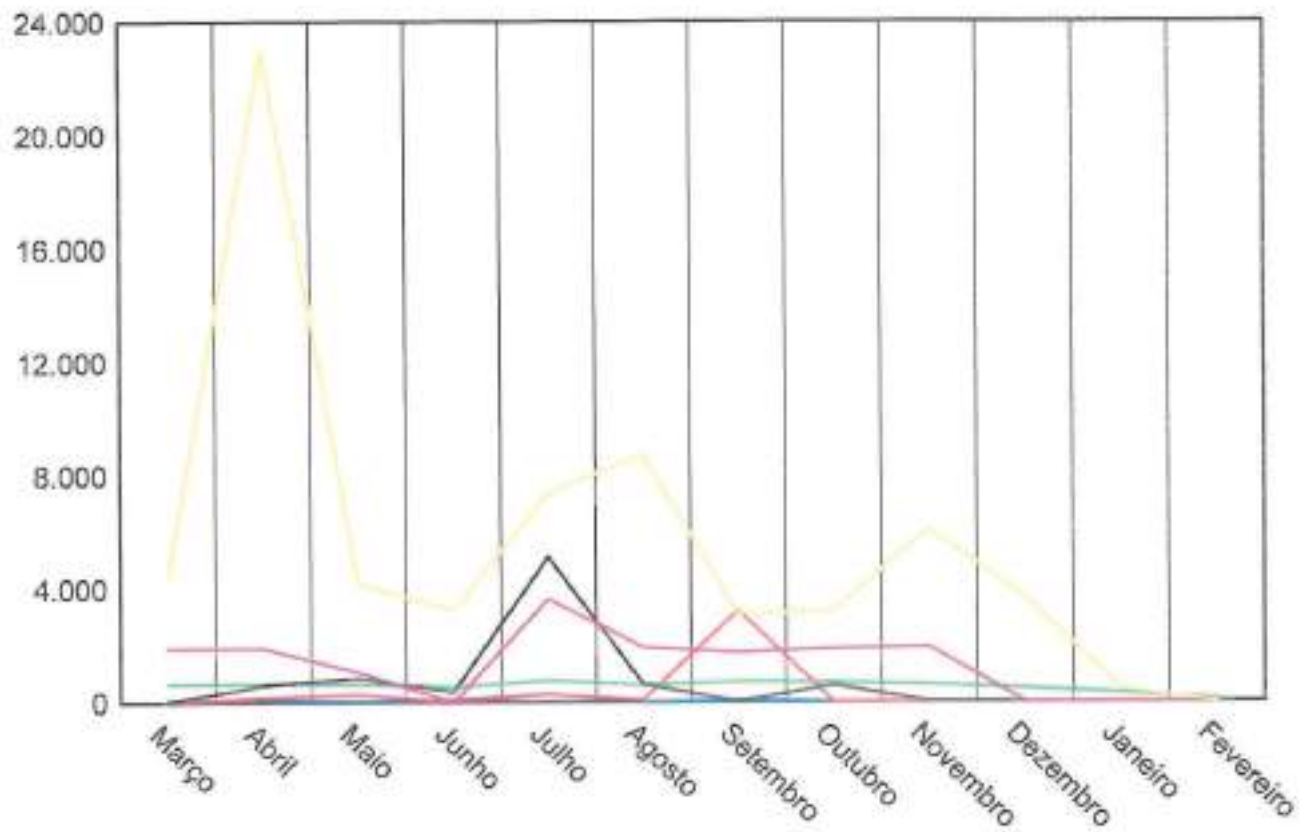

Despesa Administrativa - Amarelo  
 DESPESAS TECNICO E ADMINISTRATIVAS - Lilás  
 Despesas Confraternizações/Eventos - Preto

Tarifas Bancárias - Verde  
 Contas de Compensação - Vermelho  
 TERCEIRIZAÇÃO MÃO DE OBRA - Azul

GRÁFICO DE INADIMPLÊNCIA ANUAL

AMOBBI ASSOCIAÇÃO

Gráfico de inadimplência com base no mês 02/2020, com data de vencimento até 25/02/2020

Obs: podem existir contas baixadas que se encontravam em aberto em 29/02/2020

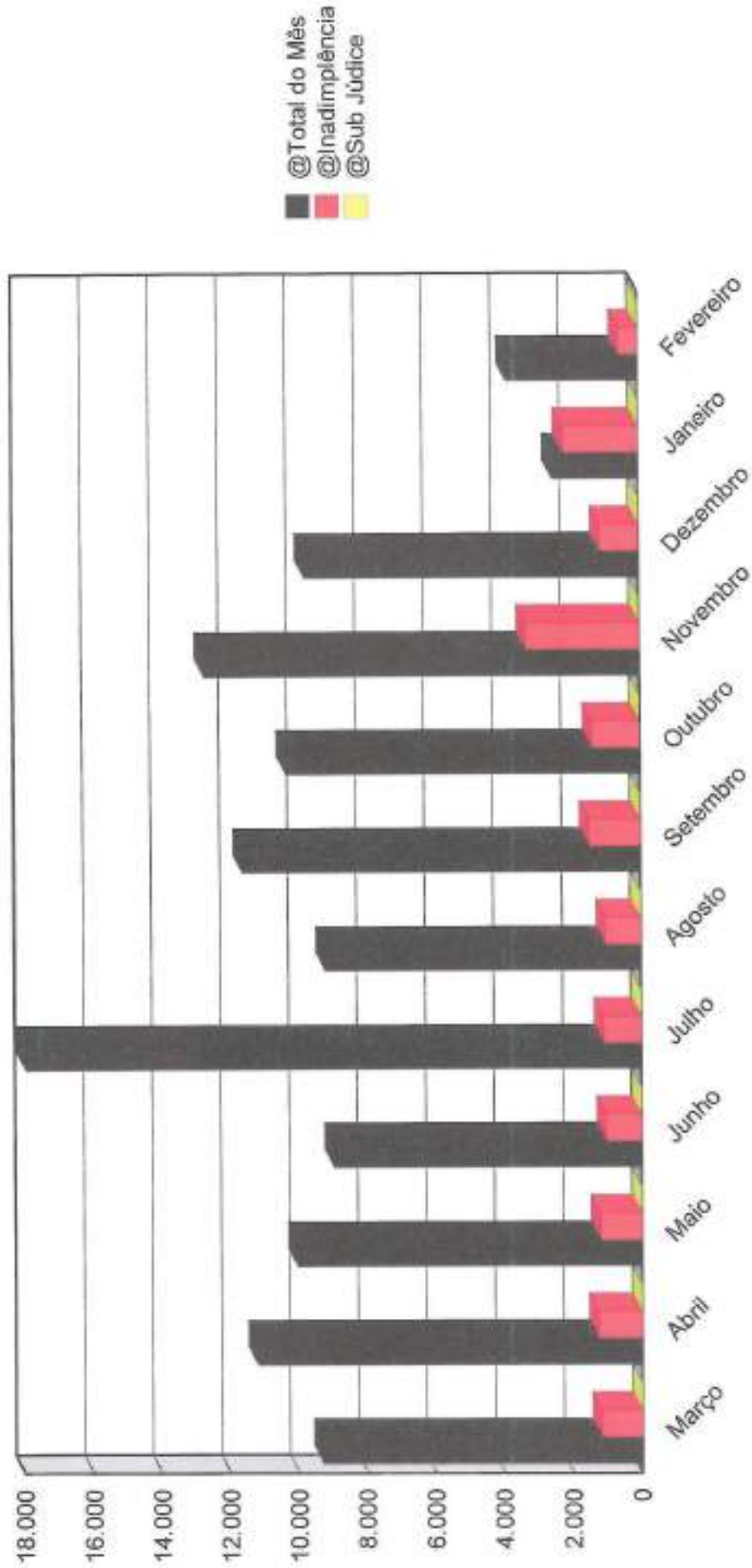



# Relatórios Contábeis

## 8 - Inventário Patrimonial

---

Este relatório demonstra todos os bens adquiridos pelo condomínio, com as respectivas datas de aquisição, valores originais. Importante relatório na transição de síndicos.

---

- 1 - Balancete Mensal e Detalhado
- 2 - Livro Caixa
- 3 - Conta Caixa
- 4 - Razão de Contas
- 5 - Balancetes Acumulados
- 6 - Gráficos Contábeis
- 7 - Gráficos de Consumo
- 8 - Inventário Patrimonial



## INVENTÁRIO PATRIMONIAL (Esclarecimentos)

---

### Bens Patrimoniais Móveis e a Gestão Patrimonial do Condomínio

Este espaço criado na nova pasta de balancete da JR OFFICE o OFFICEBOOK - Abas Inteligentes - disponibilizamos um relatório em que podemos registrar todos os bens e materiais permanentes adquiridos pelo condomínio tais como: enceradeiras, equipamentos diversos, Móveis de escritório, Livros, Máquinas de manufatura, computadores e periféricos de informática (estabilizadores, tomadas, filtros de linha) etc.

Os bens patrimoniais móveis consistem em todo tipo de patrimônio físico controlável e que devido as suas características físicas de duração e valor, devem ser incorporados, mesmo que momentaneamente ao patrimônio do condomínio. Dentro de um contexto mais específico da gestão patrimonial condominial os bens patrimoniais podem ainda ser subdivididos em duas categorias: Bens permanentes e bens de consumo.

#### Bens Permanentes

Bens permanentes consistem nos bens patrimoniais móveis, que embora ainda tenham uma depreciação rápida, tem uma durabilidade e vida útil maior. Na **gestão patrimonial** para um bem poder ser considerado permanente, primariamente o mesmo não pode ser peça de reposição de nenhuma espécie e em segundo lugar, deve obrigatoriamente tem uma **vida útil contábil** superior a 2 anos.

#### Bens de Consumo

Bens de consumo ao contrário dos bens permanentes, são os bens patrimoniais móveis com vida útil fugaz, em outras palavras, são os bens que, ou são consumidos prontamente assim que são adquiridos ou então são consumidos em um tempo inferior a 2 anos.

Na gestão patrimonial são considerados como sendo bens de consumo, materiais tais como: material de escritório, peças de reposição para máquinas e equipamentos de informática, produtos de limpeza, gêneros alimentícios e todo e qualquer bem de vida útil efêmera, não sendo necessários controle e registro por não representarem valores expressivos, rápida depreciação e curto tempo de vida útil.

No caso de depreciação do bem móvel ou perda total em virtude de dano material, o síndico deve informar a JR OFFICE a baixa do bem adquirido para a devida atualização do Inventário Patrimonial.

Em suma esta aba, tem o objetivo de registrar todos os bens permanentes adquiridos pelo condomínio, podendo para tanto, quantificar os valores investidos, sua descrição facilitando a apuração e a depreciação dos bens, a qualquer tempo. Outra vantagem desta nova aba, consisti em que, proporciona extrema na transparência no momento da transição entre gestões do ex-síndico e atual síndico, facilitando a inventário detalhado do patrimônio adquirido na gestão anterior que será entregue ao novo síndico, propiciando controle e segurança ao final da gestão.

- Para o efetivo cadastro do bem, basta uma relação discriminada com cópia da NF.

## BENS DO PATRIMÔNIO

01/07/2020

AMOB ASSOCIAÇÃO

Pág: 1/1

Movimentação dos bens do patrimônio comprados entre 01/01/2014 e 31/05/2020

Situação: Todos

Movimentação de Agosto						
Data Compra	PATRIMÔNIO INVENTARIADO	Nº Pat	Valor Compra	Data Venda	Valor Venda	Depreciação
10/06/2017	AQUISIÇÕES DE 02 PRATELEIRAS PARA ARQUIVOS	0001	2.000,00		0,00	0,00
			2.000,00			0,00
			2.000,00			0,00
Movimentação de Julho						
Data Compra	PATRIMÔNIO INVENTARIADO	Nº Pat	Valor Compra	Data Venda	Valor Venda	Depreciação
30/07/2018	AQUIS. LEITOR DISC NAC	0002	68,40		0,00	0,00
			68,40			0,00
			68,40			0,00
			2.068,40		0,00	0,00
<b>Total:</b>					<b>2.068,40</b>	



# **Extratos Bancários**

## **1 - Extratos de Conta Corrente**

- 1 - Extratos de Contas Correntes**
- 2 - Extrato de Aplicação Financeira**
- 3 - Extratos de Poupança**

**1 - Extratos de  
Conta Corrente**





### Cliente - Conta atual

Agência 452-9  
Conta corrente 305060-2 ASSOCIACAO PRO MORADIA FU  
Período do extrato 02 / 2020

### Lançamentos

Dt. balancete	Dt. movimento	Ag. origem	Lote	Histórico	Documento	Valor R\$	Saldo
27/01/2020		0000	00000	000 Saldo Anterior			0,00 C
03/02/2020		0000	13020	124 D?bito Servi?o Cobran?a	810.341.300.016.478	8,00 D	
03/02/2020		0000	00000	855 BB RF CP Aut Empresa	5	8,00 C	0,00 C
05/02/2020		0000	14020	624 Cobran?a	110.361.000.015.582	118,41 C	
05/02/2020		0000	13020	124 D?bito Servi?o Cobran?a	810.361.000.013.645	2,25 D	
05/02/2020		0000	00000	345 BB RF CP Aut Empresa	5	118,16 D	0,00 C
10/02/2020		0000	13113	435 Tarifa Pacote de Servi?os	890.411.003.782.171	84,00 D	
				Cobrança referente 10/02/2020			
15/02/2020		0000	00000	655 BB RF CP Aut Empresa	5	84,00 C	0,00 C
12/02/2020		0000	14105	874 Transfer?ncia Agendada	288.700.000.415.161	2.760,00 C	
				12/02 2887 415161-5 AMOBB CONDOMIN			
12/02/2020		0000	00000	345 BB RF CP Aut Empresa	5	2.760,00 D	0,00 C
13/02/2020		0000	14020	624 Cobran?a	110.441.000.002.880	307,47 C	
15/02/2020		0000	13020	124 D?bito Servi?o Cobran?a	810.441.000.033.839	2,25 D	
13/02/2020		0000	00000	345 BB RF CP Aut Empresa	5	305,22 D	0,00 C
18/02/2020		0000	14020	624 Cobran?a	110.491.000.005.086	17,59 C	
18/02/2020		0000	13020	124 D?bito Servi?o Cobran?a	810.491.000.058.296	2,25 D	15,34 C
26/02/2020		0000	13113	142 Tarifa MSG - M?e Anterior	860.570.800.069.769	8,50 D	8,84 C
				Cobrança referente 10/02/2020			
28/02/2020		0000	13020	124 D?bito Servi?o Cobran?a	810.591.100.009.025	1,00 D	7,84 C
29/02/2020		0000	00000	999 S A L D O			7,84 C

-----  
OBSERVAÇÕES:  
-----

Transação efetuada com sucesso por: JC127926 DAYANE DA COSTA OLIVEIRA.

Serviço de Atendimento ao Consumidor - SAC 0800 729 0722

Ouvidoria BB 0800 729 5678  
Para deficientes auditivos 0800 729 0088





# Extratos Bancários

## 2 - Extrato de Aplicação Financeira

- 1 - Extratos de Contas Correntes
- 2 - Extrato de Aplicação Financeira
- 3 - Extratos de Poupança

2 - Extrato de  
Aplicação Financeira



## Extrato investimentos financeiros - mensal

G33309102235934527  
09/03/2020 10:36:44

### Cliente

Agência 452-9  
Conta 305060-2 ASSOCIACAO P M F B BRASIL  
Mês/ano referência FEVEREIRO/2020

### BB Automático Empres - CNPJBB AUTOMÁTICO EMPRES

Data	Histórico	Valor	Valor IR Proj. Comp.	Valor IOF	Quantidade cotas	Valor cota	Saldo cotas
31/01/2020	SALDO ANTERIOR	12.127,64			1.213,968206		
03/02/2020	RESGATE	8,00			0,800755	9,990577594	1.213,167451
	Aplicação 05/11/2019	8,00			0,800755		
05/02/2020	APLICAÇÃO	116,16			11,625721	9,991638361	1.224,793172
10/02/2020	RESGATE	84,00	0,05		8,410930	9,992950140	1.216,382242
	Aplicação 05/11/2019	84,00	0,05		8,410930		
12/02/2020	APLICAÇÃO	2.760,00			276,170558	9,993824146	1.492,552800
13/02/2020	APLICAÇÃO	305,22			30,539764	9,994163296	1.523,092564
28/02/2020	SALDO ATUAL	15.227,83			1.523,092564		1.523,092564

### Resumo do mês

SALDO ANTERIOR	12.127,64
APLICAÇÕES (+)	3.181,38
RESGATES (-)	92,00
RENDIMENTO BRUTO (+)	10,86
IMPOSTO DE RENDA (-)	0,05
IOF (-)	0,00
RENDIMENTO LÍQUIDO	10,81
SALDO ATUAL =	15.227,83

### Valor da Cota

31/01/2020	9,990082024
28/02/2020	9,997969885

### Rentabilidade

No mês	0,0789
No ano	0,1918
Últimos 12 meses	2,0418

Transação efetuada com sucesso por: JC127926 DAYANE DA COSTA OLIVEIRA.

Serviço de Atendimento ao Consumidor - SAC 0800 729 0722

Ouvidoria BB 0800 729 5678  
Para deficientes auditivos 0800 729 0088



# Receitas

## 1 - Receitas do Mês por Unidade

Este relatório demonstra todos os créditos lançados e realizados no mês da referência atual, inclusive com os créditos de referências anteriores, auferidas neste mês.

- 1 - Receitas do Mês por Unidade
- 2 - Receitas de Acordos
- 3 - Inadimplência Mensal
- 4 - Inadimplência Acumulada

1 - Receitas do  
Mês por Unidade

## AMOB ASSOCIAÇÃO

Contas de 02/2020 baixadas entre 01/02/2020 e 29/02/2020

Unidade: Todas Grupo/Classe: Todas Cliente: Todos Cobrança: 1

Unidade	Mês Ref	Vencimento	Pagamento	Lançamento	Liquidado	Descrição
CESPE/44 JEFFERSON BOTELHO DAVID Pagto taxa em duplicidade	02/2020	04/02/2020	04/02/2020	118,41	118,41	Pag. debito automatico e pago ibm como acordo n° 87352
			Subtotal	118,41	118,41	
			Total	118,41	118,41	

Classe de Conta	Total Lançado	Total Liquidado
Pagto taxa em duplicidade	118,41	118,41
	118,41	118,41



## AMOB ASSOCIAÇÃO

Contas de 02/2020 baixadas entre 01/02/2020 e 29/02/2020

Unidade: Todas Grupo/Classe: Todas Cliente: Todos Cobrança: 1

Unidade	Mês Ref	Vencimento	Pagamento	Lançamento	Liquidado	Descrição
AMOB CONDOMINIO						
Repasso Cota Parte de Condominio	02/2020	12/02/2020	12/02/2020	2.760,00	2.760,00	
			Subtotal	2.760,00	2.760,00	
RENDIMENTOS						
Rendimento de Aplicação	02/2020	29/02/2020	29/02/2020	10,86	10,86	REF. MÊS 02/2020
			Subtotal	10,86	10,86	
			Total	2.770,86	2.770,86	

Classe de Conta	Total Lançado	Total Liquidado
Rendimento de Aplicação	10,86	10,86
Repasso Cota Parte de Condominio	2.760,00	2.760,00
	2.770,86	2.770,86



# Receitas

## 2 - Receitas de Acordos

Este relatório demonstra todas as receitas de acordos creditadas no mês, com toda a discriminação de unidade, parcelas, forma de pagamento e acompanhando inclusive mensalmente o cumprimento do acordo.

- 1 - Receitas do Mês por Unidade
- 2 - Receitas de Acordos
- 3 - Inadimplência Mensal
- 4 - Inadimplência Acumulada

## AMOBBA ASSOCIAÇÃO

Acordos - Todas as parcelas

UNIDADE: CESPE/41 - FLAVIA CRISTINA DE SOUSA SILVA

ACORDO:	50495	PARCELAS:	1	DATA:	10/02/2020	VALOR ACORDADO	225,00
ACRESCIMO:	54,52	DESCONTO:	0,00	TX. ADICIONAIS:	0,00	HONORÁRIOS:	27,95
VALOR FINAL:			307,47	VALOR LIQUIDADO:			307,47

SOLICITANTE: foristina72@hotmail.com

## RELAÇÃO DAS CONTAS ORIGINAIS

Boleto	Classe Da Conta	Mês Ref	Vencimento	Cobrança	Valor Lançamento
719	Mensalidade Associação	10/2017	20/10/2017	1	15,00
					15,00
15495	Mensalidade Associação	11/2017	20/11/2017	1	15,00
					15,00
114363	Mensalidade Associação	04/2018	20/04/2018	1	15,00
					15,00
151779	Mensalidade Associação	05/2018	20/05/2018	1	15,00
					15,00
170824	Mensalidade Associação	07/2018	20/07/2018	1	15,00
					15,00
189857	Mensalidade Associação	08/2018	20/08/2018	1	15,00
					15,00
205418	Mensalidade Associação	09/2018	20/09/2018	1	15,00
					15,00
229772	Mensalidade Associação	10/2018	20/10/2018	1	15,00
					15,00
251677	Mensalidade Associação	11/2018	20/11/2018	1	15,00
					15,00
272428	Mensalidade Associação	12/2018	20/12/2018	1	15,00
					15,00
291508	Mensalidade Associação	01/2019	20/01/2019	1	15,00
					15,00
314226	Mensalidade Associação	02/2019	20/02/2019	1	15,00
					15,00
330415	Mensalidade Associação	03/2019	20/03/2019	1	15,00
					15,00
355731	Mensalidade Associação	04/2019	20/04/2019	1	15,00
					15,00
376213	Mensalidade Associação	05/2019	20/05/2019	1	15,00
					15,00
					225,00

## CONTAS GERADAS PELO ACORDO

Boleto	Parcela	Classe Da Conta	Mês Ref	Vencimento	Pagamento	Cob	Valor Lançamento	Valor Liquidado
90205	1	Acordo	02/2020	12/02/2020	12/02/2020	2	307,47	307,47
							307,47	307,47

01/07/2020

ACORDOS

AMOB ASSOCIAÇÃO

Acordos - Todas as parcelas

UNIDADE: CESPE/52 - RICARDO FELIX SANTANA									
ACORDO:	50629	PARCELAS:	1	DATA:	12/02/2020	VALOR ACORDADO	15,00		
ACRESCIMO:	0,68	DESCONTO:	0,00	TX. ADICIONAIS:	0,00	HONORARIOS:	1,57		
VALOR FINAL:			17,25	VALOR LIQUIDADO:			17,59		
SOLICITANTE: secretaria_associacaoamobb@condominioamobb.com.									
RELAÇÃO DAS CONTAS ORIGINAIS									
Boleto	Classe Da Conta		Mês Ref	Vencimento	Cobrança	Valor Lançamento			
48715	Mensalidade Associação		12/2019	20/12/2019	1	15,00			
						15,00			
						15,00			
CONTAS GERADAS PELO ACORDO									
Boleto	Parcela	Classe Da Conta		Mês Ref	Vencimento	Pagamento	Cob.	Valor Lançamento	Valor Liquidado
90656	1	Acordo		02/2020	14/02/2020	17/02/2020	2	17,25	17,59
								17,25	17,59





# Receitas

## 3 - Inadimplência Mensal

---

Este relatório demonstra apenas a inadimplência do mês referência do Office Book (pasta de balancete).

---

- 1 - Receitas do Mês por Unidade
- 2 - Receitas de Acordos
- 3 - Inadimplência Mensal
- 4 - Inadimplência Acumulada

01/07/2020

## UNIDADES INADIMPLENTES

## AMOBBA ASSOCIAÇÃO

Inadimplância entre 01/02/2020 e 29/02/2020 para contas emitidas, sub judice\* e baixadas\*

Mês: todos Unidade: todas Grupo/Classe: todas Cobrança: todas

Correção: não aplicada Multa: não aplicada Juros: não aplicados Data Base: 01/07/2020

Obs: Podem existir contas baixadas ou acordadas que se encontravam em aberto em 01/02/2020.

Unidade	Mês Ref	Vencimento	Valor	Juros	Multa	Correção	Proj. Rec.
[REDACTED]	02/2020	10/02/2020	217,11	0,00	0,00	0,00	217,11
Acordo Extra Judicial (31/36)							
	Total		217,11	0,00	0,00	0,00	217,11
[REDACTED]	02/2020	29/02/2020	62,03	0,00	0,00	0,00	62,03
Acordo (32/36)							
	Total		62,03	0,00	0,00	0,00	62,03
[REDACTED]	02/2020	10/02/2020	34,19	0,00	0,00	0,00	34,19
Acordo (33/36)							
	Total		34,19	0,00	0,00	0,00	34,19
[REDACTED]	02/2020	25/02/2020	252,51	0,00	0,00	0,00	252,51
Acordo (01/01)							
	Total		252,51	0,00	0,00	0,00	252,51
[REDACTED]	02/2020	10/02/2020	49,16	0,00	0,00	0,00	49,16
Acordo Extra Judicial (26/36)							
	Total		49,16	0,00	0,00	0,00	49,16
	Total		615,00	0,00	0,00	0,00	615,00

Classe de Conta	Total Lançado	Total Projetado
Acordo (01/01)	252,51	252,51
Acordo (32/36)	62,03	62,03
Acordo (33/36)	34,19	34,19
Acordo Extra Judicial (26/36)	49,16	49,16
Acordo Extra Judicial (31/36)	217,11	217,11
	615,00	615,00



# Receitas

## 4 - Inadimplência Acumulada

Este relatório demonstra a inadimplência total do condomínio, com o histórico da cobrança.

- 1 - Receitas do Mês por Unidade
- 2 - Receitas de Acordos
- 3 - Inadimplência Mensal
- 4 - Inadimplência Acumulada

4 - Inadimplência  
Acumulada



## AMOB ASSOCIAÇÃO

Histórico de Cobrança de todas as unidades entre as datas 01/02/2020 a 29/02/2020

Unidade	Usuário	Tipo	Data	Histórico
AMOB ASSOCIAÇÃO				
[REDACTED]	[REDACTED] NTIA	Rec/Bol	10/02/2020	BOLETO SOLICITADO POR foristina72@hotmail.com
[REDACTED]	[REDACTED] CAMILAGOMES	Rec/Bol	05/02/2020	ACORDO SOLICITADO POR E-MAIL cmaalves@gmail.com COM VENCIMENTO PARA DIA 19/02.



## AMOB ASSOCIAÇÃO

Inadimplência até 29/02/2020 para contas emitidas, sub judice<sup>2</sup> e baixadas<sup>3</sup>

Mês: todas Unidade: todas Grupo/Classe: todas Cobrança: todas

Correção: não aplicada Multa: não aplicada Juros: não aplicados Data Base: 01/07/2020

Obs: Podem existir contas baixadas ou acordadas que se encontravam em aberto em 29/02/2020.

Unidade	Mês Ref	Vencimento	Valor	Juros	Multa	Correção	Proj. Rec.
Daniel Messias Guedes							
Daniel Messias Guedes							
Aluguel de Espaço	04/2019	26/04/2019	60,00	0,00	0,00	0,00	60,00
Total ' Daniel Messias Guedes':			60,00	0,00	0,00	0,00	60,00
Joelson Pereira de Oliveira							
Joelson Pereira de Oliveira							
Aluguel de Espaço	06/2018	20/06/2018	100,00	0,00	0,00	0,00	100,00
Aluguel de Espaço	06/2018	20/06/2018	100,00	0,00	0,00	0,00	100,00
Total ' Joelson Pereira de Oliveira':			200,00	0,00	0,00	0,00	200,00
Marcelo Malaquias da Trindade							
Marcelo Malaquias da Trindade							
Aluguel de Espaço	08/2018	20/06/2018	100,00	0,00	0,00	0,00	100,00
Total ' Marcelo Malaquias da Trindade':			100,00	0,00	0,00	0,00	100,00
ROSANE HELENA C P ARAUJO							
ROSANE HELENA C P ARAUJO							
Aluguel de Espaço	07/2019	12/07/2019	80,00	0,00	0,00	0,00	80,00
Total ' ROSANE HELENA C P ARAUJO':			80,00	0,00	0,00	0,00	80,00
Tx. Assoc. + Tx. Invest.	05/2012	20/05/2012	173,69	0,00	0,00	0,00	173,69
Tx. Assoc. + Tx. Invest.	06/2012	20/06/2012	173,69	0,00	0,00	0,00	173,69
Tx. Assoc. + Tx. Invest.	07/2012	20/07/2012	173,69	0,00	0,00	0,00	173,69
Tx. Assoc. + Tx. Invest.	08/2012	20/08/2012	173,69	0,00	0,00	0,00	173,69
Tx. Assoc. + Tx. Invest.	09/2012	20/09/2012	173,69	0,00	0,00	0,00	173,69
Tx. Assoc. + Tx. Invest.	10/2012	20/10/2012	173,69	0,00	0,00	0,00	173,69
Tx. Assoc. + Tx. Invest.	11/2012	20/11/2012	173,69	0,00	0,00	0,00	173,69
Tx. Assoc. + Tx. Invest.	12/2012	20/12/2012	173,69	0,00	0,00	0,00	173,69
Tx. Assoc. + Tx. Invest.	01/2013	20/01/2013	173,69	0,00	0,00	0,00	173,69
Tx. Assoc. + Tx. Invest.	02/2013	20/02/2013	173,69	0,00	0,00	0,00	173,69
Tx. Assoc. + Tx. Invest.	03/2013	20/03/2013	173,69	0,00	0,00	0,00	173,69
Tx. Assoc. + Tx. Invest.	04/2013	20/04/2013	173,69	0,00	0,00	0,00	173,69
Tx. Assoc. + Tx. Invest.	05/2013	20/05/2013	173,69	0,00	0,00	0,00	173,69
Tx. Assoc. + Tx. Invest.	06/2013	20/06/2013	173,69	0,00	0,00	0,00	173,69
Tx. Assoc. + Tx. Invest.	07/2013	20/07/2013	173,69	0,00	0,00	0,00	173,69
Tx. Assoc. + Tx. Invest.	08/2013	20/08/2013	173,69	0,00	0,00	0,00	173,69
Tx. Assoc. + Tx. Invest.	09/2013	20/09/2013	173,69	0,00	0,00	0,00	173,69
Tx. Assoc. + Tx. Invest.	10/2013	20/10/2013	173,69	0,00	0,00	0,00	173,69
Tx. Assoc. + Tx. Invest.	11/2013	20/11/2013	173,69	0,00	0,00	0,00	173,69
Tx. Assoc. + Tx. Invest.	12/2013	20/12/2013	173,69	0,00	0,00	0,00	173,69
Tx. Assoc. + Tx. Invest.	01/2014	20/01/2014	173,69	0,00	0,00	0,00	173,69
Tx. Assoc. + Tx. Invest.	02/2014	20/02/2014	173,69	0,00	0,00	0,00	173,69
Tx. Assoc. + Tx. Invest.	03/2014	20/03/2014	173,69	0,00	0,00	0,00	173,69
Tx. Assoc. + Tx. Invest.	04/2014	20/04/2014	173,69	0,00	0,00	0,00	173,69
Tx. Assoc. + Tx. Invest.	05/2014	20/05/2014	173,69	0,00	0,00	0,00	173,69
Tx. Assoc. + Tx. Invest.	06/2014	20/06/2014	173,69	0,00	0,00	0,00	173,69
Tx. Assoc. + Tx. Invest.	07/2014	20/07/2014	173,69	0,00	0,00	0,00	173,69
Tx. Assoc. + Tx. Invest.	08/2014	20/08/2014	173,69	0,00	0,00	0,00	173,69
Tx. Assoc. + Tx. Invest.	09/2014	20/09/2014	173,69	0,00	0,00	0,00	173,69
Mensalidade Associação	10/2014	20/10/2014	50,00	0,00	0,00	0,00	50,00
Mensalidade Associação	11/2014	20/11/2014	50,00	0,00	0,00	0,00	50,00
Mensalidade Associação	12/2014	20/12/2014	50,00	0,00	0,00	0,00	50,00
Mensalidade Associação	01/2015	20/01/2015	50,00	0,00	0,00	0,00	50,00
Mensalidade Associação	02/2015	20/02/2015	50,00	0,00	0,00	0,00	50,00
Mensalidade Associação	03/2015	20/03/2015	50,00	0,00	0,00	0,00	50,00
Mensalidade Associação	04/2015	20/04/2015	50,00	0,00	0,00	0,00	50,00
Mensalidade Associação	05/2015	20/05/2015	50,00	0,00	0,00	0,00	50,00
Mensalidade Associação	06/2015	20/06/2015	50,00	0,00	0,00	0,00	50,00
Mensalidade Associação	07/2015	20/07/2015	50,00	0,00	0,00	0,00	50,00
Mensalidade Associação	08/2015	20/08/2015	50,00	0,00	0,00	0,00	50,00
Mensalidade Associação	09/2015	20/09/2015	50,00	0,00	0,00	0,00	50,00
Mensalidade Associação	10/2015	20/10/2015	50,00	0,00	0,00	0,00	50,00
Mensalidade Associação	11/2015	20/11/2015	50,00	0,00	0,00	0,00	50,00
Mensalidade Associação	12/2015	20/12/2015	165,25	0,00	0,00	0,00	165,25
Mensalidade Associação	01/2016	20/01/2016	55,00	0,00	0,00	0,00	55,00
Mensalidade Associação	02/2016	20/02/2016	55,00	0,00	0,00	0,00	55,00
Mensalidade Associação	03/2016	20/03/2016	55,00	0,00	0,00	0,00	55,00
Mensalidade Associação	04/2016	20/04/2016	130,00	0,00	0,00	0,00	130,00
Mensalidade Associação	05/2016	20/05/2016	130,00	0,00	0,00	0,00	130,00
Mensalidade Associação	06/2016	20/06/2016	130,00	0,00	0,00	0,00	130,00
Mensalidade Associação	07/2016	20/07/2016	130,00	0,00	0,00	0,00	130,00
Mensalidade Associação	08/2016	20/08/2016	15,00	0,00	0,00	0,00	15,00
Taxa Ordinária	08/2016	20/08/2016	40,00	0,00	0,00	0,00	40,00



## AMOB ASSOCIAÇÃO

Inadimplência até 29/02/2020 para contas emitidas, sub judice<sup>2</sup> e baixadas<sup>2</sup>

Mês: todos Unidade: todas Grupo/Classe: todas Cobrança: todas

Correção: não aplicada Multa: não aplicada Juros: não aplicados Data Base: 01/07/2020

Obs: Podem existir contas baixadas ou acordadas que se encontravam em aberto em 29/02/2020.

Unidade	Mês Ref	Vencimento	Valor	Juros	Multa	Correção	Proj. Rec.
Mensalidade Associação	09/2016	20/09/2016	15,00	0,00	0,00	0,00	15,00
Taxa Ordinária	09/2016	20/09/2016	40,00	0,00	0,00	0,00	40,00
Mensalidade Associação	10/2016	20/10/2016	15,00	0,00	0,00	0,00	15,00
Taxa Ordinária	10/2016	20/10/2016	40,00	0,00	0,00	0,00	40,00
Ressarcimento	11/2016	20/11/2016	6,75	0,00	0,00	0,00	6,75
Mensalidade Associação	11/2016	20/11/2016	15,00	0,00	0,00	0,00	15,00
Taxa Ordinária	11/2016	20/11/2016	42,25	0,00	0,00	0,00	42,25
Mensalidade Associação	12/2016	20/12/2016	15,00	0,00	0,00	0,00	15,00
Taxa Ordinária	12/2016	20/12/2016	42,25	0,00	0,00	0,00	42,25
Mensalidade Associação	01/2017	20/01/2017	15,00	0,00	0,00	0,00	15,00
Mensalidade Associação	02/2017	20/02/2017	15,00	0,00	0,00	0,00	15,00
Mensalidade Associação	03/2017	20/03/2017	15,00	0,00	0,00	0,00	15,00
Mensalidade Associação	04/2017	20/04/2017	15,00	0,00	0,00	0,00	15,00
Mensalidade Associação	05/2017	20/05/2017	15,00	0,00	0,00	0,00	15,00
Mensalidade Associação	06/2017	20/06/2017	15,00	0,00	0,00	0,00	15,00
Mensalidade Associação	07/2017	20/07/2017	15,00	0,00	0,00	0,00	15,00
Mensalidade Associação	08/2017	20/08/2017	15,00	0,00	0,00	0,00	15,00
Mensalidade Associação	09/2017	20/09/2017	15,00	0,00	0,00	0,00	15,00
Mensalidade Associação	10/2017	20/10/2017	15,00	0,00	0,00	0,00	15,00
Mensalidade Associação	11/2017	20/11/2017	15,00	0,00	0,00	0,00	15,00
Mensalidade Associação	12/2017	20/12/2017	15,00	0,00	0,00	0,00	15,00
Mensalidade Associação	01/2018	20/01/2018	15,00	0,00	0,00	0,00	15,00
Mensalidade Associação	02/2018	20/02/2018	15,00	0,00	0,00	0,00	15,00
Mensalidade Associação	03/2018	20/03/2018	15,00	0,00	0,00	0,00	15,00
Mensalidade Associação	04/2018	20/04/2018	15,00	0,00	0,00	0,00	15,00
Mensalidade Associação	05/2018	20/05/2018	15,00	0,00	0,00	0,00	15,00
Mensalidade Associação	06/2018	20/06/2018	15,00	0,00	0,00	0,00	15,00
Mensalidade Associação	07/2018	20/07/2018	15,00	0,00	0,00	0,00	15,00
Mensalidade Associação	08/2018	20/08/2018	15,00	0,00	0,00	0,00	15,00
Mensalidade Associação	09/2018	20/09/2018	15,00	0,00	0,00	0,00	15,00
Mensalidade Associação	10/2018	20/10/2018	15,00	0,00	0,00	0,00	15,00
Mensalidade Associação	11/2018	20/11/2018	15,00	0,00	0,00	0,00	15,00
Mensalidade Associação	12/2018	20/12/2018	15,00	0,00	0,00	0,00	15,00
Mensalidade Associação	01/2019	20/01/2019	15,00	0,00	0,00	0,00	15,00
Mensalidade Associação	02/2019	20/02/2019	15,00	0,00	0,00	0,00	15,00
Mensalidade Associação	03/2019	20/03/2019	15,00	0,00	0,00	0,00	15,00
Mensalidade Associação	04/2019	20/04/2019	15,00	0,00	0,00	0,00	15,00
Mensalidade Associação	05/2019	20/05/2019	15,00	0,00	0,00	0,00	15,00
Mensalidade Associação	06/2019	20/06/2019	15,00	0,00	0,00	0,00	15,00
Mensalidade Associação	07/2019	20/07/2019	15,00	0,00	0,00	0,00	15,00
Mensalidade Associação	08/2019	20/08/2019	15,00	0,00	0,00	0,00	15,00
Mensalidade Associação	09/2019	20/09/2019	15,00	0,00	0,00	0,00	15,00
Mensalidade Associação	10/2019	20/10/2019	15,00	0,00	0,00	0,00	15,00
Mensalidade Associação	11/2019	20/11/2019	15,00	0,00	0,00	0,00	15,00
Mensalidade Associação	12/2019	20/12/2019	15,00	0,00	0,00	0,00	15,00
	Totais		7.363,51	0,00	0,00	0,00	7.363,51
Mensalidade Associação	06/2018	20/06/2018	15,00	0,00	0,00	0,00	15,00
Mensalidade Associação	07/2018	20/07/2018	15,00	0,00	0,00	0,00	15,00
Mensalidade Associação	08/2018	20/08/2018	15,00	0,00	0,00	0,00	15,00
Acordo Extra Judicial (03/12)	08/2018	22/08/2018	265,65	0,00	0,00	0,00	265,65
Mensalidade Associação	09/2018	20/09/2018	15,00	0,00	0,00	0,00	15,00
Acordo Extra Judicial (04/12)	09/2018	22/09/2018	265,65	0,00	0,00	0,00	265,65
Mensalidade Associação	10/2018	20/10/2018	15,00	0,00	0,00	0,00	15,00
Acordo Extra Judicial (05/12)	10/2018	22/10/2018	265,65	0,00	0,00	0,00	265,65
Mensalidade Associação	11/2018	20/11/2018	15,00	0,00	0,00	0,00	15,00
Acordo Extra Judicial (06/12)	11/2018	22/11/2018	265,65	0,00	0,00	0,00	265,65
Mensalidade Associação	12/2018	20/12/2018	15,00	0,00	0,00	0,00	15,00
Acordo Extra Judicial (07/12)	12/2018	22/12/2018	265,65	0,00	0,00	0,00	265,65
Mensalidade Associação	01/2019	20/01/2019	15,00	0,00	0,00	0,00	15,00
Acordo Extra Judicial (08/12)	01/2019	22/01/2019	265,65	0,00	0,00	0,00	265,65
Mensalidade Associação	02/2019	20/02/2019	15,00	0,00	0,00	0,00	15,00
Acordo Extra Judicial (09/12)	02/2019	22/02/2019	265,65	0,00	0,00	0,00	265,65
Mensalidade Associação	03/2019	20/03/2019	15,00	0,00	0,00	0,00	15,00
Acordo Extra Judicial (10/12)	03/2019	22/03/2019	265,65	0,00	0,00	0,00	265,65
Mensalidade Associação	04/2019	20/04/2019	15,00	0,00	0,00	0,00	15,00
Acordo Extra Judicial (11/12)	04/2019	22/04/2019	265,65	0,00	0,00	0,00	265,65
Mensalidade Associação	05/2019	20/05/2019	15,00	0,00	0,00	0,00	15,00
Acordo Extra Judicial (12/12)	05/2019	22/05/2019	265,64	0,00	0,00	0,00	265,64
Mensalidade Associação	06/2019	20/06/2019	15,00	0,00	0,00	0,00	15,00
Mensalidade Associação	07/2019	20/07/2019	15,00	0,00	0,00	0,00	15,00
Mensalidade Associação	08/2019	20/08/2019	15,00	0,00	0,00	0,00	15,00

## AMOB ASSOCIAÇÃO

Inadimplência até 29/02/2020 para contas emitidas, sub judice<sup>3</sup> e baixadas<sup>3</sup>

Mês: todos Unidade: todas Grupo/Classe: todas Cobrança: todas

Correção: não aplicada Multa: não aplicada Juros: não aplicados Data Base: 01/07/2020

Obs: Podem existir contas baixadas ou acordadas que se encontravam em aberto em 29/02/2020.

Unidade	Mês Ref	Vencimento	Valor	Juros	Multa	Correção	Proj. Rec.
Mensalidade Associação	09/2019	20/09/2019	15,00	0,00	0,00	0,00	15,00
Mensalidade Associação	10/2019	20/10/2019	15,00	0,00	0,00	0,00	15,00
Mensalidade Associação	11/2019	20/11/2019	15,00	0,00	0,00	0,00	15,00
Mensalidade Associação	12/2019	20/12/2019	15,00	0,00	0,00	0,00	15,00
	Total		2.941,49	0,00	0,00	0,00	2.941,49
Mensalidade Associação	08/2017	20/08/2017	15,00	0,00	0,00	0,00	15,00
	Total		15,00	0,00	0,00	0,00	15,00
Mensalidade Associação	12/2019	20/12/2019	15,00	0,00	0,00	0,00	15,00
	Total		15,00	0,00	0,00	0,00	15,00
Mensalidade Associação	01/2019	10/01/2019	15,00	0,00	0,00	0,00	15,00
Mensalidade Associação	03/2019	10/03/2019	15,00	0,00	0,00	0,00	15,00
Mensalidade Associação	05/2019	10/05/2019	15,00	0,00	0,00	0,00	15,00
Mensalidade Associação	08/2019	10/08/2019	15,00	0,00	0,00	0,00	15,00
	Total		60,00	0,00	0,00	0,00	60,00
Mensalidade Associação	02/2017	20/02/2017	15,00	0,00	0,00	0,00	15,00
Mensalidade Associação	03/2017	20/03/2017	15,00	0,00	0,00	0,00	15,00
Mensalidade Associação	04/2017	20/04/2017	15,00	0,00	0,00	0,00	15,00
Mensalidade Associação	05/2017	20/05/2017	15,00	0,00	0,00	0,00	15,00
Mensalidade Associação	06/2017	20/06/2017	15,00	0,00	0,00	0,00	15,00
Mensalidade Associação	07/2017	20/07/2017	15,00	0,00	0,00	0,00	15,00
Mensalidade Associação	08/2017	20/08/2017	15,00	0,00	0,00	0,00	15,00
Mensalidade Associação	09/2017	20/09/2017	15,00	0,00	0,00	0,00	15,00
Mensalidade Associação	10/2017	20/10/2017	15,00	0,00	0,00	0,00	15,00
Mensalidade Associação	11/2017	20/11/2017	15,00	0,00	0,00	0,00	15,00
Mensalidade Associação	12/2017	20/12/2017	15,00	0,00	0,00	0,00	15,00
Mensalidade Associação	01/2018	20/01/2018	15,00	0,00	0,00	0,00	15,00
Mensalidade Associação	02/2018	20/02/2018	15,00	0,00	0,00	0,00	15,00
Mensalidade Associação	03/2018	20/03/2018	15,00	0,00	0,00	0,00	15,00
Mensalidade Associação	04/2018	20/04/2018	15,00	0,00	0,00	0,00	15,00
Mensalidade Associação	05/2018	20/05/2018	15,00	0,00	0,00	0,00	15,00
Mensalidade Associação	06/2018	20/06/2018	15,00	0,00	0,00	0,00	15,00
Mensalidade Associação	07/2018	20/07/2018	15,00	0,00	0,00	0,00	15,00
Mensalidade Associação	08/2018	20/08/2018	15,00	0,00	0,00	0,00	15,00
Mensalidade Associação	09/2018	20/09/2018	15,00	0,00	0,00	0,00	15,00
Mensalidade Associação	10/2018	20/10/2018	15,00	0,00	0,00	0,00	15,00
Mensalidade Associação	11/2018	20/11/2018	15,00	0,00	0,00	0,00	15,00
Mensalidade Associação	12/2018	20/12/2018	15,00	0,00	0,00	0,00	15,00
Mensalidade Associação	01/2019	20/01/2019	15,00	0,00	0,00	0,00	15,00
Mensalidade Associação	02/2019	20/02/2019	15,00	0,00	0,00	0,00	15,00
Mensalidade Associação	03/2019	20/03/2019	15,00	0,00	0,00	0,00	15,00
Mensalidade Associação	04/2019	20/04/2019	15,00	0,00	0,00	0,00	15,00
Mensalidade Associação	05/2019	20/05/2019	15,00	0,00	0,00	0,00	15,00
Mensalidade Associação	06/2019	20/06/2019	15,00	0,00	0,00	0,00	15,00
Mensalidade Associação	07/2019	20/07/2019	15,00	0,00	0,00	0,00	15,00
Mensalidade Associação	08/2019	20/08/2019	15,00	0,00	0,00	0,00	15,00
Mensalidade Associação	09/2019	20/09/2019	15,00	0,00	0,00	0,00	15,00
Mensalidade Associação	10/2019	20/10/2019	15,00	0,00	0,00	0,00	15,00
Mensalidade Associação	11/2019	20/11/2019	15,00	0,00	0,00	0,00	15,00
Mensalidade Associação	12/2019	20/12/2019	15,00	0,00	0,00	0,00	15,00
	Total		525,00	0,00	0,00	0,00	525,00
Mensalidade Associação	06/2019	20/06/2019	15,00	0,00	0,00	0,00	15,00
Mensalidade Associação	07/2019	20/07/2019	15,00	0,00	0,00	0,00	15,00
Mensalidade Associação	08/2019	20/08/2019	15,00	0,00	0,00	0,00	15,00
Mensalidade Associação	09/2019	20/09/2019	15,00	0,00	0,00	0,00	15,00
Mensalidade Associação	10/2019	20/10/2019	15,00	0,00	0,00	0,00	15,00
Mensalidade Associação	11/2019	20/11/2019	15,00	0,00	0,00	0,00	15,00
Mensalidade Associação	12/2019	20/12/2019	15,00	0,00	0,00	0,00	15,00
	Total		105,00	0,00	0,00	0,00	105,00
Mensalidade Associação	05/2017	20/05/2017	15,00	0,00	0,00	0,00	15,00
	Total		15,00	0,00	0,00	0,00	15,00



## AMOB ASSOCIAÇÃO

Inadimplência até 29/02/2020 para contas emitidas, sub judice<sup>2</sup> e baixadas<sup>3</sup>

Mês: todos Unidade: todas Grupo/Classe: todas Cobrança: todas

Correção: não aplicada Multa: não aplicada Juros: não aplicados Data Base: 01/07/2020

Obs: Podem existir contas baixadas ou acordadas que se encontravam em aberto em 29/02/2020.

Unidade	Mês Ref	Vencimento	Valor	Juros	Multa	Correção	Proj. Rec.
[REDACTED]							
Mensalidade Associação	11/2017	20/11/2017	15,00	0,00	0,00	0,00	15,00
Mensalidade Associação	12/2017	20/12/2017	15,00	0,00	0,00	0,00	15,00
Mensalidade Associação	02/2018	20/02/2018	15,00	0,00	0,00	0,00	15,00
Mensalidade Associação	05/2018	20/05/2018	15,00	0,00	0,00	0,00	15,00
Mensalidade Associação	06/2018	20/06/2018	15,00	0,00	0,00	0,00	15,00
Mensalidade Associação	07/2018	20/07/2018	15,00	0,00	0,00	0,00	15,00
Mensalidade Associação	08/2018	20/08/2018	15,00	0,00	0,00	0,00	15,00
Mensalidade Associação	10/2018	20/10/2018	15,00	0,00	0,00	0,00	15,00
Mensalidade Associação	11/2018	20/11/2018	15,00	0,00	0,00	0,00	15,00
Mensalidade Associação	12/2018	20/12/2018	15,00	0,00	0,00	0,00	15,00
Mensalidade Associação	01/2019	20/01/2019	15,00	0,00	0,00	0,00	15,00
Mensalidade Associação	02/2019	20/02/2019	15,00	0,00	0,00	0,00	15,00
Mensalidade Associação	03/2019	20/03/2019	15,00	0,00	0,00	0,00	15,00
Mensalidade Associação	04/2019	20/04/2019	15,00	0,00	0,00	0,00	15,00
Mensalidade Associação	05/2019	20/05/2019	15,00	0,00	0,00	0,00	15,00
Mensalidade Associação	07/2019	20/07/2019	15,00	0,00	0,00	0,00	15,00
Mensalidade Associação	08/2019	20/08/2019	15,00	0,00	0,00	0,00	15,00
Mensalidade Associação	11/2019	20/11/2019	15,00	0,00	0,00	0,00	15,00
Total			270,00	0,00	0,00	0,00	270,00
[REDACTED]							
Mensalidade Associação	08/2017	20/08/2017	15,00	0,00	0,00	0,00	15,00
Mensalidade Associação	09/2017	20/09/2017	15,00	0,00	0,00	0,00	15,00
Acordo Extra Judicial (03/36)	10/2017	10/10/2017	98,26	0,00	0,00	0,00	98,26
Mensalidade Associação	10/2017	20/10/2017	15,00	0,00	0,00	0,00	15,00
Acordo Extra Judicial (04/36)	11/2017	10/11/2017	98,26	0,00	0,00	0,00	98,26
Mensalidade Associação	11/2017	20/11/2017	15,00	0,00	0,00	0,00	15,00
Acordo Extra Judicial (05/36)	12/2017	10/12/2017	98,26	0,00	0,00	0,00	98,26
Mensalidade Associação	12/2017	20/12/2017	15,00	0,00	0,00	0,00	15,00
Mensalidade Associação	01/2018	20/01/2018	15,00	0,00	0,00	0,00	15,00
Acordo Extra Judicial (07/36)	02/2018	10/02/2018	217,11	0,00	0,00	0,00	217,11
Mensalidade Associação	02/2018	20/02/2018	15,00	0,00	0,00	0,00	15,00
Acordo Extra Judicial (08/36)	03/2018	10/03/2018	217,11	0,00	0,00	0,00	217,11
Mensalidade Associação	03/2018	20/03/2018	15,00	0,00	0,00	0,00	15,00
Acordo Extra Judicial (09/36)	04/2018	10/04/2018	217,11	0,00	0,00	0,00	217,11
Mensalidade Associação	04/2018	20/04/2018	15,00	0,00	0,00	0,00	15,00
Acordo Extra Judicial (10/36)	05/2018	10/05/2018	217,11	0,00	0,00	0,00	217,11
Mensalidade Associação	05/2018	20/05/2018	15,00	0,00	0,00	0,00	15,00
Acordo Extra Judicial (11/36)	06/2018	10/06/2018	217,11	0,00	0,00	0,00	217,11
Mensalidade Associação	06/2018	20/06/2018	15,00	0,00	0,00	0,00	15,00
Acordo Extra Judicial (12/36)	07/2018	10/07/2018	217,11	0,00	0,00	0,00	217,11
Mensalidade Associação	07/2018	20/07/2018	15,00	0,00	0,00	0,00	15,00
Acordo Extra Judicial (13/36)	08/2018	10/08/2018	217,11	0,00	0,00	0,00	217,11
Mensalidade Associação	08/2018	20/08/2018	15,00	0,00	0,00	0,00	15,00
Acordo Extra Judicial (14/36)	09/2018	10/09/2018	217,11	0,00	0,00	0,00	217,11
Mensalidade Associação	09/2018	20/09/2018	15,00	0,00	0,00	0,00	15,00
Acordo Extra Judicial (15/36)	10/2018	10/10/2018	217,11	0,00	0,00	0,00	217,11
Mensalidade Associação	10/2018	20/10/2018	15,00	0,00	0,00	0,00	15,00
Acordo Extra Judicial (16/36)	11/2018	10/11/2018	217,11	0,00	0,00	0,00	217,11
Mensalidade Associação	11/2018	20/11/2018	15,00	0,00	0,00	0,00	15,00
Acordo Extra Judicial (17/36)	12/2018	10/12/2018	217,11	0,00	0,00	0,00	217,11
Mensalidade Associação	12/2018	20/12/2018	15,00	0,00	0,00	0,00	15,00
Acordo Extra Judicial (18/36)	01/2019	10/01/2019	217,11	0,00	0,00	0,00	217,11
Mensalidade Associação	01/2019	20/01/2019	15,00	0,00	0,00	0,00	15,00
Acordo Extra Judicial (19/36)	02/2019	10/02/2019	217,11	0,00	0,00	0,00	217,11
Mensalidade Associação	02/2019	20/02/2019	15,00	0,00	0,00	0,00	15,00
Acordo Extra Judicial (20/36)	03/2019	10/03/2019	217,11	0,00	0,00	0,00	217,11
Mensalidade Associação	03/2019	20/03/2019	15,00	0,00	0,00	0,00	15,00
Acordo Extra Judicial (21/36)	04/2019	10/04/2019	217,11	0,00	0,00	0,00	217,11
Mensalidade Associação	04/2019	20/04/2019	15,00	0,00	0,00	0,00	15,00
Acordo Extra Judicial (22/36)	05/2019	10/05/2019	217,11	0,00	0,00	0,00	217,11
Mensalidade Associação	05/2019	20/05/2019	15,00	0,00	0,00	0,00	15,00
Acordo Extra Judicial (23/36)	06/2019	10/06/2019	217,11	0,00	0,00	0,00	217,11
Mensalidade Associação	06/2019	20/06/2019	15,00	0,00	0,00	0,00	15,00
Acordo Extra Judicial (24/36)	07/2019	10/07/2019	217,11	0,00	0,00	0,00	217,11
Mensalidade Associação	07/2019	20/07/2019	15,00	0,00	0,00	0,00	15,00
Acordo Extra Judicial (25/36)	08/2019	10/08/2019	217,11	0,00	0,00	0,00	217,11
Mensalidade Associação	08/2019	20/08/2019	15,00	0,00	0,00	0,00	15,00
Acordo Extra Judicial (26/36)	09/2019	10/09/2019	217,11	0,00	0,00	0,00	217,11
Acordo Extra Judicial (27/36)	10/2019	10/10/2019	217,11	0,00	0,00	0,00	217,11
Mensalidade Associação	10/2019	20/10/2019	15,00	0,00	0,00	0,00	15,00



## AMOB ASSOCIAÇÃO

Inadimplência até 29/02/2020 para contas emitidas, sub judice\* e baixadas\*

Mês: todos Unidade: todas Grupo/Classe: todas Cobrança: todas

Correção: não aplicada Multa: não aplicada Juros: não aplicados Data Base: 01/07/2020

Obs: Podem existir contas baixadas ou acordadas que se encontravam em aberto em 29/02/2020.

Unidade	Mês Ref	Vencimento	Valor	Juros	Multa	Correção	Proj. Rec.
Acordo Extra Judicial (28/36)	11/2019	10/11/2019	217,11	0,00	0,00	0,00	217,11
Mensalidade Associação	11/2019	20/11/2019	15,00	0,00	0,00	0,00	15,00
Acordo Extra Judicial (29/36)	12/2019	10/12/2019	217,11	0,00	0,00	0,00	217,11
Mensalidade Associação	12/2019	20/12/2019	15,00	0,00	0,00	0,00	15,00
Acordo Extra Judicial (30/36)	01/2020	10/01/2020	217,11	0,00	0,00	0,00	217,11
Acordo Extra Judicial (31/36)	02/2020	10/02/2020	217,11	0,00	0,00	0,00	217,11
<b>Total</b>			<b>6.142,53</b>	<b>0,00</b>	<b>0,00</b>	<b>0,00</b>	<b>6.142,53</b>
[REDACTED]							
Mensalidade Associação	02/2018	20/02/2018	15,00	0,00	0,00	0,00	15,00
Mensalidade Associação	03/2018	20/03/2018	15,00	0,00	0,00	0,00	15,00
Mensalidade Associação	04/2018	20/04/2018	15,00	0,00	0,00	0,00	15,00
Mensalidade Associação	05/2018	20/05/2018	15,00	0,00	0,00	0,00	15,00
Mensalidade Associação	06/2018	20/06/2018	15,00	0,00	0,00	0,00	15,00
Mensalidade Associação	07/2018	20/07/2018	15,00	0,00	0,00	0,00	15,00
Mensalidade Associação	08/2018	20/08/2018	15,00	0,00	0,00	0,00	15,00
Mensalidade Associação	09/2018	20/09/2018	15,00	0,00	0,00	0,00	15,00
Mensalidade Associação	10/2018	20/10/2018	15,00	0,00	0,00	0,00	15,00
Mensalidade Associação	11/2018	20/11/2018	15,00	0,00	0,00	0,00	15,00
Mensalidade Associação	12/2018	20/12/2018	15,00	0,00	0,00	0,00	15,00
Mensalidade Associação	01/2019	20/01/2019	15,00	0,00	0,00	0,00	15,00
Mensalidade Associação	02/2019	20/02/2019	15,00	0,00	0,00	0,00	15,00
Mensalidade Associação	03/2019	20/03/2019	15,00	0,00	0,00	0,00	15,00
Mensalidade Associação	04/2019	20/04/2019	15,00	0,00	0,00	0,00	15,00
Mensalidade Associação	05/2019	20/05/2019	15,00	0,00	0,00	0,00	15,00
Mensalidade Associação	06/2019	20/06/2019	15,00	0,00	0,00	0,00	15,00
Mensalidade Associação	07/2019	20/07/2019	15,00	0,00	0,00	0,00	15,00
Mensalidade Associação	08/2019	20/08/2019	15,00	0,00	0,00	0,00	15,00
Mensalidade Associação	09/2019	20/09/2019	15,00	0,00	0,00	0,00	15,00
Mensalidade Associação	10/2019	20/10/2019	15,00	0,00	0,00	0,00	15,00
Mensalidade Associação	11/2019	20/11/2019	15,00	0,00	0,00	0,00	15,00
Mensalidade Associação	12/2019	20/12/2019	15,00	0,00	0,00	0,00	15,00
<b>Total</b>			<b>345,00</b>	<b>0,00</b>	<b>0,00</b>	<b>0,00</b>	<b>345,00</b>
[REDACTED]							
Mensalidade Associação	03/2018	20/03/2018	15,00	0,00	0,00	0,00	15,00
<b>Total</b>			<b>15,00</b>	<b>0,00</b>	<b>0,00</b>	<b>0,00</b>	<b>15,00</b>
[REDACTED]							
Mensalidade Associação	07/2019	20/07/2019	15,00	0,00	0,00	0,00	15,00
<b>Total</b>			<b>15,00</b>	<b>0,00</b>	<b>0,00</b>	<b>0,00</b>	<b>15,00</b>
<b>CAZUL/03</b>							
Bruno Vieira Zanani							
Mensalidade Associação	11/2017	20/11/2017	15,00	0,00	0,00	0,00	15,00
Mensalidade Associação	06/2018	20/06/2018	15,00	0,00	0,00	0,00	15,00
Mensalidade Associação	09/2018	20/09/2018	15,00	0,00	0,00	0,00	15,00
Mensalidade Associação	12/2018	20/12/2018	15,00	0,00	0,00	0,00	15,00
<b>Total</b>			<b>60,00</b>	<b>0,00</b>	<b>0,00</b>	<b>0,00</b>	<b>60,00</b>
[REDACTED]							
Mensalidade Associação	09/2016	20/09/2016	15,00	0,00	0,00	0,00	15,00
Taxa Ordinária	09/2016	20/09/2016	40,00	0,00	0,00	0,00	40,00
Mensalidade Associação	10/2016	20/10/2016	15,00	0,00	0,00	0,00	15,00
Taxa Ordinária	10/2016	20/10/2016	40,00	0,00	0,00	0,00	40,00
Ressarcimento	11/2016	20/11/2016	6,75	0,00	0,00	0,00	6,75
Mensalidade Associação	11/2016	20/11/2016	15,00	0,00	0,00	0,00	15,00
Taxa Ordinária	11/2016	20/11/2016	42,25	0,00	0,00	0,00	42,25
Mensalidade Associação	12/2016	20/12/2016	15,00	0,00	0,00	0,00	15,00
Taxa Ordinária	12/2016	20/12/2016	42,25	0,00	0,00	0,00	42,25
Mensalidade Associação	01/2017	20/01/2017	15,00	0,00	0,00	0,00	15,00
Mensalidade Associação	02/2017	20/02/2017	15,00	0,00	0,00	0,00	15,00
Mensalidade Associação	03/2017	20/03/2017	15,00	0,00	0,00	0,00	15,00
Mensalidade Associação	04/2017	20/04/2017	15,00	0,00	0,00	0,00	15,00
Mensalidade Associação	05/2017	20/05/2017	15,00	0,00	0,00	0,00	15,00
Mensalidade Associação	06/2017	20/06/2017	15,00	0,00	0,00	0,00	15,00
Mensalidade Associação	07/2017	20/07/2017	15,00	0,00	0,00	0,00	15,00
Mensalidade Associação	08/2017	20/08/2017	15,00	0,00	0,00	0,00	15,00
Mensalidade Associação	09/2017	20/09/2017	15,00	0,00	0,00	0,00	15,00
Mensalidade Associação	10/2017	20/10/2017	15,00	0,00	0,00	0,00	15,00
Mensalidade Associação	11/2017	20/11/2017	15,00	0,00	0,00	0,00	15,00
Mensalidade Associação	12/2017	20/12/2017	15,00	0,00	0,00	0,00	15,00
Mensalidade Associação	01/2018	20/01/2018	15,00	0,00	0,00	0,00	15,00

## AMOB ASSOCIAÇÃO

Inadimplência até 29/02/2020 para contas emitidas, sub judice<sup>2</sup> e baixadas<sup>2</sup>

Mês: todos Unidade: todas Grupo/Classe: todas Cobrança: todas

Correção: não aplicada Multa: não aplicada Juros: não aplicados Data Base: 01/07/2020

Obs: Podem existir contas baixadas ou acordadas que se encontravam em aberto em 29/02/2020.

Unidade	Mês Ref	Vencimento	Valor	Juros	Multa	Correção	Proj. Rec.
Mensalidade Associação	02/2018	20/02/2018	15,00	0,00	0,00	0,00	15,00
Mensalidade Associação	03/2018	20/03/2018	15,00	0,00	0,00	0,00	15,00
Mensalidade Associação	04/2018	20/04/2018	15,00	0,00	0,00	0,00	15,00
Mensalidade Associação	05/2018	20/05/2018	15,00	0,00	0,00	0,00	15,00
Mensalidade Associação	06/2018	20/06/2018	15,00	0,00	0,00	0,00	15,00
Mensalidade Associação	07/2018	20/07/2018	15,00	0,00	0,00	0,00	15,00
Mensalidade Associação	08/2018	20/08/2018	15,00	0,00	0,00	0,00	15,00
Mensalidade Associação	09/2018	20/09/2018	15,00	0,00	0,00	0,00	15,00
Mensalidade Associação	10/2018	20/10/2018	15,00	0,00	0,00	0,00	15,00
Mensalidade Associação	11/2018	20/11/2018	15,00	0,00	0,00	0,00	15,00
Mensalidade Associação	12/2018	20/12/2018	15,00	0,00	0,00	0,00	15,00
Mensalidade Associação	01/2019	20/01/2019	15,00	0,00	0,00	0,00	15,00
Mensalidade Associação	02/2019	20/02/2019	15,00	0,00	0,00	0,00	15,00
Mensalidade Associação	03/2019	20/03/2019	15,00	0,00	0,00	0,00	15,00
Mensalidade Associação	04/2019	20/04/2019	15,00	0,00	0,00	0,00	15,00
Mensalidade Associação	05/2019	20/05/2019	15,00	0,00	0,00	0,00	15,00
Mensalidade Associação	06/2019	20/06/2019	15,00	0,00	0,00	0,00	15,00
Mensalidade Associação	07/2019	20/07/2019	15,00	0,00	0,00	0,00	15,00
Mensalidade Associação	08/2019	20/08/2019	15,00	0,00	0,00	0,00	15,00
Mensalidade Associação	09/2019	20/09/2019	15,00	0,00	0,00	0,00	15,00
Mensalidade Associação	10/2019	20/10/2019	15,00	0,00	0,00	0,00	15,00
Mensalidade Associação	11/2019	20/11/2019	15,00	0,00	0,00	0,00	15,00
Mensalidade Associação	12/2019	20/12/2019	15,00	0,00	0,00	0,00	15,00
Total			771,25	0,00	0,00	0,00	771,25
Mensalidade Associação	01/2018	20/01/2018	15,00	0,00	0,00	0,00	15,00
Total			15,00	0,00	0,00	0,00	15,00
Tx. Assoc. + Tx. Invest.	05/2016	30/05/2016	130,00	0,00	0,00	0,00	130,00
Mensalidade Associação	08/2016	30/08/2016	15,00	0,00	0,00	0,00	15,00
Taxa Ordinária	08/2016	30/08/2016	40,00	0,00	0,00	0,00	40,00
Mensalidade Associação	09/2016	30/09/2016	15,00	0,00	0,00	0,00	15,00
Acordo	09/2016	30/09/2016	33,85	0,00	0,00	0,00	33,85
Taxa Ordinária	09/2016	30/09/2016	40,00	0,00	0,00	0,00	40,00
Mensalidade Associação	12/2016	30/12/2016	15,00	0,00	0,00	0,00	15,00
Acordo	12/2016	30/12/2016	33,85	0,00	0,00	0,00	33,85
Taxa Ordinária	12/2016	30/12/2016	42,25	0,00	0,00	0,00	42,25
Acordo	01/2017	30/01/2017	33,85	0,00	0,00	0,00	33,85
Acordo	02/2017	28/02/2017	33,85	0,00	0,00	0,00	33,85
Acordo	03/2017	30/03/2017	33,85	0,00	0,00	0,00	33,85
Mensalidade Associação	06/2017	30/06/2017	15,00	0,00	0,00	0,00	15,00
Mensalidade Associação	11/2017	30/11/2017	15,00	0,00	0,00	0,00	15,00
Mensalidade Associação	12/2017	30/12/2017	15,00	0,00	0,00	0,00	15,00
Mensalidade Associação	05/2018	28/05/2018	15,00	0,00	0,00	0,00	15,00
Mensalidade Associação	06/2018	30/06/2018	15,00	0,00	0,00	0,00	15,00
Mensalidade Associação	12/2019	20/12/2019	15,00	0,00	0,00	0,00	15,00
Total			556,50	0,00	0,00	0,00	556,50
Acordo (01/01)	08/2017	03/08/2017	34,21	0,00	0,00	0,00	34,21
Total			34,21	0,00	0,00	0,00	34,21
Tx. Assoc. + Tx. Invest.	06/2016	30/06/2016	130,00	0,00	0,00	0,00	130,00
Multa Convenção	06/2016	30/06/2016	407,84	0,00	0,00	0,00	407,84
Mensalidade Associação	09/2016	30/09/2016	15,00	0,00	0,00	0,00	15,00
Taxa Ordinária	09/2016	30/09/2016	40,00	0,00	0,00	0,00	40,00
Mensalidade Associação	10/2016	30/10/2016	15,00	0,00	0,00	0,00	15,00
Taxa Ordinária	10/2016	30/10/2016	40,00	0,00	0,00	0,00	40,00
Ressarcimento	11/2016	30/11/2016	6,75	0,00	0,00	0,00	6,75
Mensalidade Associação	11/2016	30/11/2016	15,00	0,00	0,00	0,00	15,00
Taxa Ordinária	11/2016	30/11/2016	42,25	0,00	0,00	0,00	42,25
Ressarcimento	12/2016	30/12/2016	10,60	0,00	0,00	0,00	10,60
Mensalidade Associação	12/2016	30/12/2016	15,00	0,00	0,00	0,00	15,00
Taxa Ordinária	12/2016	30/12/2016	42,25	0,00	0,00	0,00	42,25
Mensalidade Associação	01/2017	30/01/2017	15,00	0,00	0,00	0,00	15,00
Mensalidade Associação	03/2017	28/03/2017	15,00	0,00	0,00	0,00	15,00
Mensalidade Associação	04/2017	30/04/2017	15,00	0,00	0,00	0,00	15,00
Mensalidade Associação	05/2017	30/05/2017	15,00	0,00	0,00	0,00	15,00
Mensalidade Associação	06/2017	30/06/2017	15,00	0,00	0,00	0,00	15,00



01/07/2020

## UNIDADES INADIMPLENTES

## AMOB ASSOCIAÇÃO

Inadimplência até 29/02/2020 para contas emitidas, sub judice<sup>2</sup> e baixadas<sup>3</sup>

Mês: todos Unidade: todas Grupo/Classe: todas Cobrança: todas

Correção: não aplicada Multa: não aplicada Juros: não aplicados Data Base: 01/07/2020

Obs: Podem existir contas baixadas ou acordadas que se encontravam em aberto em 29/02/2020.

Unidade	Mês Ref	Vencimento	Valor	Juros	Multa	Correção	Proj. Rec.
Mensalidade Associação	07/2017	30/07/2017	15,00	0,00	0,00	0,00	15,00
Mensalidade Associação	08/2017	30/08/2017	15,00	0,00	0,00	0,00	15,00
Mensalidade Associação	09/2017	30/09/2017	15,00	0,00	0,00	0,00	15,00
Mensalidade Associação	10/2017	30/10/2017	15,00	0,00	0,00	0,00	15,00
Mensalidade Associação	11/2017	30/11/2017	15,00	0,00	0,00	0,00	15,00
Mensalidade Associação	12/2017	30/12/2017	15,00	0,00	0,00	0,00	15,00
Mensalidade Associação	01/2018	30/01/2018	15,00	0,00	0,00	0,00	15,00
Mensalidade Associação	02/2018	28/02/2018	15,00	0,00	0,00	0,00	15,00
Mensalidade Associação	03/2018	28/03/2018	15,00	0,00	0,00	0,00	15,00
Mensalidade Associação	04/2018	28/04/2018	15,00	0,00	0,00	0,00	15,00
Mensalidade Associação	05/2018	28/05/2018	15,00	0,00	0,00	0,00	15,00
Mensalidade Associação	06/2018	30/06/2018	15,00	0,00	0,00	0,00	15,00
Mensalidade Associação	07/2018	30/07/2018	15,00	0,00	0,00	0,00	15,00
Mensalidade Associação	08/2018	30/08/2018	15,00	0,00	0,00	0,00	15,00
Mensalidade Associação	09/2018	30/09/2018	15,00	0,00	0,00	0,00	15,00
Mensalidade Associação	10/2018	30/10/2018	15,00	0,00	0,00	0,00	15,00
Mensalidade Associação	11/2018	30/11/2018	15,00	0,00	0,00	0,00	15,00
Mensalidade Associação	12/2018	30/12/2018	15,00	0,00	0,00	0,00	15,00
Mensalidade Associação	01/2019	30/01/2019	15,00	0,00	0,00	0,00	15,00
Mensalidade Associação	02/2019	28/02/2019	15,00	0,00	0,00	0,00	15,00
Mensalidade Associação	03/2019	28/03/2019	15,00	0,00	0,00	0,00	15,00
Mensalidade Associação	04/2019	28/04/2019	15,00	0,00	0,00	0,00	15,00
Mensalidade Associação	05/2019	30/05/2019	15,00	0,00	0,00	0,00	15,00
Mensalidade Associação	06/2019	30/06/2019	15,00	0,00	0,00	0,00	15,00
Mensalidade Associação	07/2019	30/07/2019	15,00	0,00	0,00	0,00	15,00
Mensalidade Associação	08/2019	30/08/2019	15,00	0,00	0,00	0,00	15,00
Mensalidade Associação	09/2019	30/09/2019	15,00	0,00	0,00	0,00	15,00
Mensalidade Associação	10/2019	30/10/2019	15,00	0,00	0,00	0,00	15,00
Mensalidade Associação	11/2019	30/11/2019	15,00	0,00	0,00	0,00	15,00
Mensalidade Associação	12/2019	30/12/2019	15,00	0,00	0,00	0,00	15,00
Total			1.304,69	0,00	0,00	0,00	1.304,69
Acordo (01/01)			154,88	0,00	0,00	0,00	154,88
Total			154,88	0,00	0,00	0,00	154,88
<b>CESPE/17</b>							
<b>ROSÂNGELA MARIA DE ANDRADE</b>							
Mensalidade Associação	06/2017	20/06/2017	15,00	0,00	0,00	0,00	15,00
Mensalidade Associação	07/2017	20/07/2017	15,00	0,00	0,00	0,00	15,00
Mensalidade Associação	09/2017	20/09/2017	15,00	0,00	0,00	0,00	15,00
Mensalidade Associação	10/2017	20/10/2017	15,00	0,00	0,00	0,00	15,00
Mensalidade Associação	11/2017	20/11/2017	15,00	0,00	0,00	0,00	15,00
Mensalidade Associação	12/2017	20/12/2017	15,00	0,00	0,00	0,00	15,00
Mensalidade Associação	01/2018	20/01/2018	15,00	0,00	0,00	0,00	15,00
Mensalidade Associação	02/2018	20/02/2018	15,00	0,00	0,00	0,00	15,00
Mensalidade Associação	03/2018	20/03/2018	15,00	0,00	0,00	0,00	15,00
Mensalidade Associação	04/2018	20/04/2018	15,00	0,00	0,00	0,00	15,00
Mensalidade Associação	05/2018	20/05/2018	15,00	0,00	0,00	0,00	15,00
Mensalidade Associação	05/2018	20/06/2018	15,00	0,00	0,00	0,00	15,00
Mensalidade Associação	07/2018	20/07/2018	15,00	0,00	0,00	0,00	15,00
Mensalidade Associação	08/2018	20/08/2018	15,00	0,00	0,00	0,00	15,00
Mensalidade Associação	09/2018	20/09/2018	15,00	0,00	0,00	0,00	15,00
Mensalidade Associação	10/2018	20/10/2018	15,00	0,00	0,00	0,00	15,00
Mensalidade Associação	11/2018	20/11/2018	15,00	0,00	0,00	0,00	15,00
Mensalidade Associação	12/2018	20/12/2018	15,00	0,00	0,00	0,00	15,00
Mensalidade Associação	01/2019	20/01/2019	15,00	0,00	0,00	0,00	15,00
Mensalidade Associação	04/2019	20/04/2019	15,00	0,00	0,00	0,00	15,00
Mensalidade Associação	05/2019	20/05/2019	15,00	0,00	0,00	0,00	15,00
Mensalidade Associação	07/2019	20/07/2019	15,00	0,00	0,00	0,00	15,00
Mensalidade Associação	08/2019	20/08/2019	15,00	0,00	0,00	0,00	15,00
Mensalidade Associação	09/2019	20/09/2019	15,00	0,00	0,00	0,00	15,00
Mensalidade Associação	10/2019	20/10/2019	15,00	0,00	0,00	0,00	15,00
Mensalidade Associação	11/2019	20/11/2019	15,00	0,00	0,00	0,00	15,00
Mensalidade Associação	12/2019	20/12/2019	15,00	0,00	0,00	0,00	15,00
Total			405,00	0,00	0,00	0,00	405,00
Mensalidade Associação	01/2017	20/01/2017	15,00	0,00	0,00	0,00	15,00
Mensalidade Associação	02/2017	20/02/2017	15,00	0,00	0,00	0,00	15,00
Mensalidade Associação	03/2017	20/03/2017	15,00	0,00	0,00	0,00	15,00
Mensalidade Associação	05/2017	20/05/2017	15,00	0,00	0,00	0,00	15,00
Mensalidade Associação	06/2017	20/06/2017	15,00	0,00	0,00	0,00	15,00

075



## AMOB ASSOCIAÇÃO

Inadimplência até 29/02/2020 para contas emitidas, sub judice<sup>2</sup> e baixadas<sup>2</sup>

Mês: todos Unidade: todas Grupo/Classe: todas Cobrança: todas

Correção: não aplicada Multa: não aplicada Juros: não aplicados Data Base: 01/07/2020

Obs: Podem existir contas baixadas ou acordadas que se encontravam em aberto em 29/02/2020.

Unidade	Mês Ref	Vencimento	Valor	Juros	Multa	Correção	Proj. Rac.
Mensalidade Associação	07/2017	20/07/2017	15,00	0,00	0,00	0,00	15,00
Mensalidade Associação	08/2017	20/08/2017	15,00	0,00	0,00	0,00	15,00
Mensalidade Associação	09/2017	20/09/2017	15,00	0,00	0,00	0,00	15,00
Mensalidade Associação	10/2017	20/10/2017	15,00	0,00	0,00	0,00	15,00
Mensalidade Associação	11/2017	20/11/2017	15,00	0,00	0,00	0,00	15,00
Mensalidade Associação	12/2017	20/12/2017	15,00	0,00	0,00	0,00	15,00
Mensalidade Associação	01/2018	20/01/2018	15,00	0,00	0,00	0,00	15,00
Mensalidade Associação	02/2018	20/02/2018	15,00	0,00	0,00	0,00	15,00
Mensalidade Associação	03/2018	20/03/2018	15,00	0,00	0,00	0,00	15,00
Mensalidade Associação	04/2018	20/04/2018	15,00	0,00	0,00	0,00	15,00
Mensalidade Associação	05/2018	20/05/2018	15,00	0,00	0,00	0,00	15,00
Mensalidade Associação	06/2018	20/06/2018	15,00	0,00	0,00	0,00	15,00
Mensalidade Associação	07/2018	20/07/2018	15,00	0,00	0,00	0,00	15,00
Mensalidade Associação	08/2018	20/08/2018	15,00	0,00	0,00	0,00	15,00
Mensalidade Associação	09/2018	20/09/2018	15,00	0,00	0,00	0,00	15,00
Mensalidade Associação	10/2018	20/10/2018	15,00	0,00	0,00	0,00	15,00
Mensalidade Associação	11/2018	20/11/2018	15,00	0,00	0,00	0,00	15,00
Mensalidade Associação	12/2018	20/12/2018	15,00	0,00	0,00	0,00	15,00
Mensalidade Associação	01/2019	20/01/2019	15,00	0,00	0,00	0,00	15,00
Mensalidade Associação	02/2019	20/02/2019	15,00	0,00	0,00	0,00	15,00
Mensalidade Associação	03/2019	20/03/2019	15,00	0,00	0,00	0,00	15,00
Mensalidade Associação	04/2019	20/04/2019	15,00	0,00	0,00	0,00	15,00
Mensalidade Associação	05/2019	20/05/2019	15,00	0,00	0,00	0,00	15,00
Mensalidade Associação	06/2019	20/06/2019	15,00	0,00	0,00	0,00	15,00
Mensalidade Associação	07/2019	20/07/2019	15,00	0,00	0,00	0,00	15,00
Mensalidade Associação	08/2019	20/08/2019	15,00	0,00	0,00	0,00	15,00
Mensalidade Associação	09/2019	20/09/2019	15,00	0,00	0,00	0,00	15,00
Mensalidade Associação	10/2019	20/10/2019	15,00	0,00	0,00	0,00	15,00
Mensalidade Associação	11/2019	20/11/2019	15,00	0,00	0,00	0,00	15,00
Mensalidade Associação	12/2019	20/12/2019	15,00	0,00	0,00	0,00	15,00
Total			525,00	0,00	0,00	0,00	525,00
A							
Mensalidade Associação	07/2017	20/07/2017	15,00	0,00	0,00	0,00	15,00
Total			15,00	0,00	0,00	0,00	15,00
Acordo (01/36) <sup>2</sup>			62,03	0,00	0,00	0,00	62,03
Mensalidade Associação <sup>2</sup>	10/2017	30/10/2017	15,00	0,00	0,00	0,00	15,00
Acordo <sup>2</sup>	10/2017	30/10/2017	50,30	0,00	0,00	0,00	50,30
Acordo (04/36) <sup>2</sup>	10/2017	30/10/2017	62,03	0,00	0,00	0,00	62,03
Mensalidade Associação <sup>2</sup>	01/2018	30/01/2018	15,00	0,00	0,00	0,00	15,00
Acordo (07/36) <sup>2</sup>	01/2018	30/01/2018	62,03	0,00	0,00	0,00	62,03
Mensalidade Associação <sup>2</sup>	02/2018	28/02/2018	15,00	0,00	0,00	0,00	15,00
Acordo (08/36) <sup>2</sup>	02/2018	28/02/2018	62,03	0,00	0,00	0,00	62,03
Mensalidade Associação <sup>2</sup>	03/2018	28/03/2018	15,00	0,00	0,00	0,00	15,00
Acordo (09/36) <sup>2</sup>	03/2018	30/03/2018	62,03	0,00	0,00	0,00	62,03
Mensalidade Associação <sup>2</sup>	04/2018	28/04/2018	15,00	0,00	0,00	0,00	15,00
Acordo (10/36) <sup>2</sup>	04/2018	30/04/2018	62,03	0,00	0,00	0,00	62,03
Mensalidade Associação <sup>2</sup>	05/2018	28/05/2018	15,00	0,00	0,00	0,00	15,00
Acordo (11/36) <sup>2</sup>	05/2018	30/05/2018	62,03	0,00	0,00	0,00	62,03
Mensalidade Associação <sup>2</sup>	06/2018	30/06/2018	15,00	0,00	0,00	0,00	15,00
Acordo (12/36) <sup>2</sup>	06/2018	30/06/2018	62,03	0,00	0,00	0,00	62,03
Acordo (13/36) <sup>2</sup>	07/2018	30/07/2018	62,03	0,00	0,00	0,00	62,03
Acordo (14/36) <sup>2</sup>	08/2018	30/08/2018	62,03	0,00	0,00	0,00	62,03
Acordo (15/36)	09/2018	30/09/2018	62,03	0,00	0,00	0,00	62,03
Acordo (16/36)	10/2018	30/10/2018	62,03	0,00	0,00	0,00	62,03
Acordo (17/36)	11/2018	30/11/2018	62,03	0,00	0,00	0,00	62,03
Acordo (18/36)	12/2018	30/12/2018	62,03	0,00	0,00	0,00	62,03
Acordo (19/36)	01/2019	30/01/2019	62,03	0,00	0,00	0,00	62,03
Acordo (20/36)	02/2019	28/02/2019	62,03	0,00	0,00	0,00	62,03
Acordo (21/36)	03/2019	30/03/2019	62,03	0,00	0,00	0,00	62,03
Acordo (22/36)	04/2019	30/04/2019	62,03	0,00	0,00	0,00	62,03
Acordo (23/36)	05/2019	30/05/2019	62,03	0,00	0,00	0,00	62,03
Acordo (24/36)	06/2019	30/06/2019	62,03	0,00	0,00	0,00	62,03
Acordo (25/36)	07/2019	30/07/2019	62,03	0,00	0,00	0,00	62,03
Acordo (26/36)	08/2019	30/08/2019	62,03	0,00	0,00	0,00	62,03
Acordo (27/36)	09/2019	30/09/2019	62,03	0,00	0,00	0,00	62,03
Acordo (28/36)	10/2019	30/10/2019	62,03	0,00	0,00	0,00	62,03
Acordo (29/36)	11/2019	30/11/2019	62,03	0,00	0,00	0,00	62,03
Acordo (30/36)	12/2019	30/12/2019	62,03	0,00	0,00	0,00	62,03
Acordo (31/36)	01/2020	30/01/2020	62,03	0,00	0,00	0,00	62,03



## AMOB ASSOCIAÇÃO

Inadimplência até 29/02/2020 para contas emitidas, sub judice\* e baixadas\*

Mês: todos Unidade: todas Grupo/Classe: todas Cobrança: todas

Correção: não aplicada Multa: não aplicada Juros: não aplicados Data Base: 01/07/2020

Obs: Podem existir contas baixadas ou acordadas que se encontravam em aberto em 29/02/2020.

Unidade	Mês Ref	Vencimento	Valor	Juros	Multa	Correção	Proj. Rec.
	Total		1.830,11	0,00	0,00	0,00	1.830,11
Mensalidade Associação	10/2017	20/10/2017	15,00	0,00	0,00	0,00	15,00
Mensalidade Associação	10/2017	20/10/2017	15,00	0,00	0,00	0,00	15,00
Mensalidade Associação	10/2017	20/10/2017	15,00	0,00	0,00	0,00	15,00
Mensalidade Associação	11/2017	20/11/2017	15,00	0,00	0,00	0,00	15,00
Mensalidade Associação	12/2017	20/12/2017	15,00	0,00	0,00	0,00	15,00
Mensalidade Associação	01/2018	20/01/2018	15,00	0,00	0,00	0,00	15,00
Mensalidade Associação	02/2018	20/02/2018	15,00	0,00	0,00	0,00	15,00
Mensalidade Associação	03/2018	20/03/2018	15,00	0,00	0,00	0,00	15,00
Mensalidade Associação	04/2018	20/04/2018	15,00	0,00	0,00	0,00	15,00
Mensalidade Associação	05/2018	20/05/2018	15,00	0,00	0,00	0,00	15,00
Mensalidade Associação	06/2018	20/06/2018	15,00	0,00	0,00	0,00	15,00
Mensalidade Associação	07/2018	20/07/2018	15,00	0,00	0,00	0,00	15,00
Mensalidade Associação	08/2018	20/08/2018	15,00	0,00	0,00	0,00	15,00
Mensalidade Associação	08/2018	20/08/2018	15,00	0,00	0,00	0,00	15,00
Mensalidade Associação	10/2018	20/10/2018	15,00	0,00	0,00	0,00	15,00
Mensalidade Associação	11/2018	20/11/2018	15,00	0,00	0,00	0,00	15,00
Mensalidade Associação	12/2018	20/12/2018	15,00	0,00	0,00	0,00	15,00
Mensalidade Associação	01/2019	20/01/2019	15,00	0,00	0,00	0,00	15,00
Mensalidade Associação	02/2019	20/02/2019	15,00	0,00	0,00	0,00	15,00
Mensalidade Associação	03/2019	20/03/2019	15,00	0,00	0,00	0,00	15,00
Mensalidade Associação	04/2019	20/04/2019	15,00	0,00	0,00	0,00	15,00
Mensalidade Associação	05/2019	20/05/2019	15,00	0,00	0,00	0,00	15,00
Mensalidade Associação	06/2019	20/06/2019	15,00	0,00	0,00	0,00	15,00
Mensalidade Associação	07/2019	20/07/2019	15,00	0,00	0,00	0,00	15,00
Mensalidade Associação	08/2019	20/08/2019	15,00	0,00	0,00	0,00	15,00
Mensalidade Associação	09/2019	20/09/2019	15,00	0,00	0,00	0,00	15,00
Mensalidade Associação	10/2019	20/10/2019	15,00	0,00	0,00	0,00	15,00
Mensalidade Associação	11/2019	20/11/2019	15,00	0,00	0,00	0,00	15,00
Mensalidade Associação	12/2019	20/12/2019	15,00	0,00	0,00	0,00	15,00
	Total		435,00	0,00	0,00	0,00	435,00
Mensalidade Associação	09/2019	20/09/2019	15,00	0,00	0,00	0,00	15,00
	Total		15,00	0,00	0,00	0,00	15,00
Mensalidade Associação	12/2016	20/12/2016	15,00	0,00	0,00	0,00	15,00
Taxa Ordinária	12/2016	20/12/2016	42,25	0,00	0,00	0,00	42,25
Mensalidade Associação	05/2017	20/05/2017	15,00	0,00	0,00	0,00	15,00
Mensalidade Associação	06/2017	20/06/2017	15,00	0,00	0,00	0,00	15,00
Mensalidade Associação	07/2017	20/07/2017	15,00	0,00	0,00	0,00	15,00
Mensalidade Associação	08/2017	20/08/2017	15,00	0,00	0,00	0,00	15,00
Mensalidade Associação	09/2017	20/09/2017	15,00	0,00	0,00	0,00	15,00
Mensalidade Associação	10/2017	20/10/2017	15,00	0,00	0,00	0,00	15,00
Mensalidade Associação	11/2017	20/11/2017	15,00	0,00	0,00	0,00	15,00
Mensalidade Associação	12/2017	20/12/2017	15,00	0,00	0,00	0,00	15,00
Mensalidade Associação	01/2018	20/01/2018	15,00	0,00	0,00	0,00	15,00
Mensalidade Associação	02/2018	20/02/2018	15,00	0,00	0,00	0,00	15,00
Mensalidade Associação	03/2018	20/03/2018	15,00	0,00	0,00	0,00	15,00
Mensalidade Associação	04/2018	20/04/2018	15,00	0,00	0,00	0,00	15,00
Mensalidade Associação	05/2018	20/05/2018	15,00	0,00	0,00	0,00	15,00
Mensalidade Associação	06/2018	20/06/2018	15,00	0,00	0,00	0,00	15,00
Mensalidade Associação	08/2018	20/08/2018	15,00	0,00	0,00	0,00	15,00
Mensalidade Associação	09/2018	20/09/2018	15,00	0,00	0,00	0,00	15,00
Mensalidade Associação	10/2018	20/10/2018	15,00	0,00	0,00	0,00	15,00
Mensalidade Associação	11/2018	20/11/2018	15,00	0,00	0,00	0,00	15,00
Mensalidade Associação	12/2018	20/12/2018	15,00	0,00	0,00	0,00	15,00
Mensalidade Associação	01/2019	20/01/2019	15,00	0,00	0,00	0,00	15,00
Mensalidade Associação	02/2019	20/02/2019	15,00	0,00	0,00	0,00	15,00
Mensalidade Associação	03/2019	20/03/2019	15,00	0,00	0,00	0,00	15,00
Mensalidade Associação	04/2019	20/04/2019	15,00	0,00	0,00	0,00	15,00
Mensalidade Associação	05/2019	20/05/2019	15,00	0,00	0,00	0,00	15,00
Mensalidade Associação	06/2019	20/06/2019	15,00	0,00	0,00	0,00	15,00
Mensalidade Associação	07/2019	20/07/2019	15,00	0,00	0,00	0,00	15,00
Mensalidade Associação	08/2019	20/08/2019	15,00	0,00	0,00	0,00	15,00
Mensalidade Associação	09/2019	20/09/2019	15,00	0,00	0,00	0,00	15,00
Mensalidade Associação	10/2019	20/10/2019	15,00	0,00	0,00	0,00	15,00
Mensalidade Associação	11/2019	20/11/2019	15,00	0,00	0,00	0,00	15,00
Mensalidade Associação	12/2019	20/12/2019	15,00	0,00	0,00	0,00	15,00

## AMOB ASSOCIAÇÃO

Inadimplência até 29/02/2020 para contas emitidas, sub judice<sup>3</sup> e baixadas<sup>3</sup>

Mês: todos Unidade: todas Grupo/Classe: todas Cobrança: todas

Correção: não aplicada Multa: não aplicada Juros: não aplicados Data Base: 01/07/2020

Obs: Podem existir contas baixadas ou acordadas que se encontravam em aberto em 29/02/2020.

Unidade	Mês Ref	Vencimento	Valor	Juros	Multa	Correção	Proj. Rec.
	Total		522,25	0,00	0,00	0,00	522,25
Mensalidade Associação	07/2017	10/07/2017	15,00	0,00	0,00	0,00	15,00
Mensalidade Associação	08/2017	10/08/2017	15,00	0,00	0,00	0,00	15,00
Mensalidade Associação	09/2017	10/09/2017	15,00	0,00	0,00	0,00	15,00
	Total		45,00	0,00	0,00	0,00	45,00
Mensalidade Associação	01/2019	20/01/2019	15,00	0,00	0,00	0,00	15,00
Mensalidade Associação	02/2019	20/02/2019	15,00	0,00	0,00	0,00	15,00
Mensalidade Associação	03/2019	20/03/2019	15,00	0,00	0,00	0,00	15,00
Mensalidade Associação	04/2019	20/04/2019	15,00	0,00	0,00	0,00	15,00
Mensalidade Associação	05/2019	20/05/2019	15,00	0,00	0,00	0,00	15,00
Mensalidade Associação	06/2019	20/06/2019	15,00	0,00	0,00	0,00	15,00
Mensalidade Associação	07/2019	20/07/2019	15,00	0,00	0,00	0,00	15,00
Mensalidade Associação	08/2019	20/08/2019	15,00	0,00	0,00	0,00	15,00
Mensalidade Associação	09/2019	20/09/2019	15,00	0,00	0,00	0,00	15,00
Mensalidade Associação	10/2019	20/10/2019	15,00	0,00	0,00	0,00	15,00
Mensalidade Associação	11/2019	20/11/2019	15,00	0,00	0,00	0,00	15,00
Mensalidade Associação	12/2019	20/12/2019	15,00	0,00	0,00	0,00	15,00
	Total		180,00	0,00	0,00	0,00	180,00
Taxa Parcelamento Lote	02/2012	10/02/2012	853,00	0,00	0,00	0,00	853,00
Taxa Parcelamento Lote	03/2012	10/03/2012	853,00	0,00	0,00	0,00	853,00
Taxa Parcelamento Lote	04/2012	10/04/2012	853,00	0,00	0,00	0,00	853,00
Taxa Parcelamento Lote	07/2012	10/12/2012	853,00	0,00	0,00	0,00	853,00
Mensalidade Associação	12/2012	10/12/2012	50,00	0,00	0,00	0,00	50,00
Taxa Parcelamento Lote	12/2012	10/12/2012	853,00	0,00	0,00	0,00	853,00
Mensalidade Associação	01/2013	10/01/2013	50,00	0,00	0,00	0,00	50,00
Taxa Parcelamento Lote	01/2013	10/01/2013	853,00	0,00	0,00	0,00	853,00
Mensalidade Associação	02/2013	10/02/2013	50,00	0,00	0,00	0,00	50,00
Taxa Parcelamento Lote	02/2013	10/02/2013	853,00	0,00	0,00	0,00	853,00
Mensalidade Associação	03/2013	10/03/2013	50,00	0,00	0,00	0,00	50,00
Taxa Parcelamento Lote	03/2013	10/03/2013	853,00	0,00	0,00	0,00	853,00
Mensalidade Associação	04/2013	10/04/2013	50,00	0,00	0,00	0,00	50,00
Taxa Parcelamento Lote	04/2013	10/04/2013	853,00	0,00	0,00	0,00	853,00
Mensalidade Associação	05/2013	10/05/2013	50,00	0,00	0,00	0,00	50,00
Mensalidade Associação	06/2013	10/06/2013	50,00	0,00	0,00	0,00	50,00
Mensalidade Associação	07/2013	10/07/2013	50,00	0,00	0,00	0,00	50,00
Mensalidade Associação	08/2013	10/08/2013	50,00	0,00	0,00	0,00	50,00
Mensalidade Associação	09/2013	10/09/2013	50,00	0,00	0,00	0,00	50,00
Mensalidade Associação	10/2013	10/10/2013	50,00	0,00	0,00	0,00	50,00
Mensalidade Associação	11/2013	10/11/2013	50,00	0,00	0,00	0,00	50,00
Mensalidade Associação	12/2013	10/12/2013	50,00	0,00	0,00	0,00	50,00
Mensalidade Associação	01/2014	10/01/2014	50,00	0,00	0,00	0,00	50,00
Mensalidade Associação	02/2014	10/02/2014	50,00	0,00	0,00	0,00	50,00
Mensalidade Associação	03/2014	10/03/2014	50,00	0,00	0,00	0,00	50,00
Mensalidade Associação	04/2014	10/04/2014	50,00	0,00	0,00	0,00	50,00
Mensalidade Associação	05/2014	10/05/2014	50,00	0,00	0,00	0,00	50,00
Mensalidade Associação	06/2014	10/06/2014	50,00	0,00	0,00	0,00	50,00
Mensalidade Associação	07/2014	10/07/2014	50,00	0,00	0,00	0,00	50,00
Mensalidade Associação	08/2014	10/08/2014	50,00	0,00	0,00	0,00	50,00
Mensalidade Associação	09/2014	10/09/2014	50,00	0,00	0,00	0,00	50,00
Mensalidade Associação	10/2014	10/10/2014	50,00	0,00	0,00	0,00	50,00
Mensalidade Associação	11/2014	10/11/2014	50,00	0,00	0,00	0,00	50,00
Mensalidade Associação	12/2014	10/12/2014	50,00	0,00	0,00	0,00	50,00
Mensalidade Associação	01/2015	10/01/2015	50,00	0,00	0,00	0,00	50,00
Mensalidade Associação	02/2015	10/02/2015	50,00	0,00	0,00	0,00	50,00
Mensalidade Associação	03/2015	10/03/2015	50,00	0,00	0,00	0,00	50,00
Mensalidade Associação	04/2015	10/04/2015	50,00	0,00	0,00	0,00	50,00
Mensalidade Associação	05/2015	10/05/2015	50,00	0,00	0,00	0,00	50,00
Mensalidade Associação	06/2015	10/06/2015	50,00	0,00	0,00	0,00	50,00
Mensalidade Associação	07/2015	10/07/2015	50,00	0,00	0,00	0,00	50,00
Mensalidade Associação	08/2015	10/08/2015	50,00	0,00	0,00	0,00	50,00
Mensalidade Associação	09/2015	10/09/2015	50,00	0,00	0,00	0,00	50,00
Mensalidade Associação	10/2015	10/10/2015	50,00	0,00	0,00	0,00	50,00
Mensalidade Associação	11/2015	10/11/2015	50,00	0,00	0,00	0,00	50,00
Mensalidade Associação	12/2015	10/12/2015	165,25	0,00	0,00	0,00	165,25
Mensalidade Associação	01/2016	10/01/2016	55,00	0,00	0,00	0,00	55,00
Mensalidade Associação	02/2016	10/02/2016	55,00	0,00	0,00	0,00	55,00



01/07/2020

## UNIDADES INADIMPLENTES

## AMOB ASSOCIAÇÃO

Inadimplência até 29/02/2020 para contas emitidas, sub judice\* e baixadas\*

Mês: todos Unidade: todas Grupo/Classe: todas Cobrança: todas

Correção: não aplicada Multa: não aplicada Juros: não aplicados Data Base: 01/07/2020

Obs: Podem existir contas baixadas ou acordadas que se encontravam em aberto em 29/02/2020.

Unidade	Mês Ref	Vencimento	Valor	Juros	Multa	Correção	Proj. Rec.
Mensalidade Associação	03/2016	10/03/2016	55,00	0,00	0,00	0,00	55,00
Mensalidade Associação	04/2016	10/04/2016	130,00	0,00	0,00	0,00	130,00
Mensalidade Associação	05/2016	10/05/2016	130,00	0,00	0,00	0,00	130,00
Mensalidade Associação	06/2016	10/06/2016	130,00	0,00	0,00	0,00	130,00
Mensalidade Associação	07/2016	10/07/2016	130,00	0,00	0,00	0,00	130,00
Mensalidade Associação	08/2016	10/08/2016	15,00	0,00	0,00	0,00	15,00
Taxa Ordinária	08/2016	10/08/2016	40,00	0,00	0,00	0,00	40,00
Mensalidade Associação	09/2016	10/09/2016	15,00	0,00	0,00	0,00	15,00
Taxa Ordinária	09/2016	10/09/2016	40,00	0,00	0,00	0,00	40,00
Mensalidade Associação	10/2016	10/10/2016	15,00	0,00	0,00	0,00	15,00
Taxa Ordinária	10/2016	10/10/2016	40,00	0,00	0,00	0,00	40,00
Ressarcimento	11/2016	10/11/2016	6,75	0,00	0,00	0,00	6,75
Mensalidade Associação	11/2016	10/11/2016	15,00	0,00	0,00	0,00	15,00
Taxa Ordinária	11/2016	10/11/2016	42,25	0,00	0,00	0,00	42,25
Mensalidade Associação	12/2016	10/12/2016	15,00	0,00	0,00	0,00	15,00
Taxa Ordinária	12/2016	10/12/2016	42,25	0,00	0,00	0,00	42,25
Mensalidade Associação <sup>2</sup>	01/2017	10/01/2017	15,00	0,00	0,00	0,00	15,00
Mensalidade Associação <sup>2</sup>	02/2017	10/02/2017	15,00	0,00	0,00	0,00	15,00
Mensalidade Associação <sup>2</sup>	03/2017	10/03/2017	15,00	0,00	0,00	0,00	15,00
Mensalidade Associação	04/2017	10/04/2017	15,00	0,00	0,00	0,00	15,00
Mensalidade Associação	05/2017	10/05/2017	15,00	0,00	0,00	0,00	15,00
Mensalidade Associação	06/2017	10/06/2017	15,00	0,00	0,00	0,00	15,00
Mensalidade Associação	07/2017	10/07/2017	15,00	0,00	0,00	0,00	15,00
Mensalidade Associação	08/2017	10/08/2017	15,00	0,00	0,00	0,00	15,00
Mensalidade Associação	09/2017	10/09/2017	15,00	0,00	0,00	0,00	15,00
Mensalidade Associação	10/2017	10/10/2017	15,00	0,00	0,00	0,00	15,00
Mensalidade Associação	11/2017	10/11/2017	15,00	0,00	0,00	0,00	15,00
Mensalidade Associação	12/2017	10/12/2017	15,00	0,00	0,00	0,00	15,00
Mensalidade Associação	01/2018	10/01/2018	15,00	0,00	0,00	0,00	15,00
Mensalidade Associação	02/2018	10/02/2018	15,00	0,00	0,00	0,00	15,00
Mensalidade Associação	03/2018	10/03/2018	15,00	0,00	0,00	0,00	15,00
Mensalidade Associação	04/2018	10/04/2018	15,00	0,00	0,00	0,00	15,00
Mensalidade Associação	05/2018	10/05/2018	15,00	0,00	0,00	0,00	15,00
Mensalidade Associação	06/2018	10/06/2018	15,00	0,00	0,00	0,00	15,00
Mensalidade Associação	07/2018	10/07/2018	15,00	0,00	0,00	0,00	15,00
Mensalidade Associação	08/2018	10/08/2018	15,00	0,00	0,00	0,00	15,00
Mensalidade Associação	09/2018	10/09/2018	15,00	0,00	0,00	0,00	15,00
Mensalidade Associação	10/2018	10/10/2018	15,00	0,00	0,00	0,00	15,00
Mensalidade Associação	11/2018	10/11/2018	15,00	0,00	0,00	0,00	15,00
Mensalidade Associação	12/2018	10/12/2018	15,00	0,00	0,00	0,00	15,00
Mensalidade Associação	01/2019	10/01/2019	15,00	0,00	0,00	0,00	15,00
Mensalidade Associação	02/2019	10/02/2019	15,00	0,00	0,00	0,00	15,00
Mensalidade Associação	03/2019	10/03/2019	15,00	0,00	0,00	0,00	15,00
Mensalidade Associação	04/2019	10/04/2019	15,00	0,00	0,00	0,00	15,00
Mensalidade Associação	05/2019	10/05/2019	15,00	0,00	0,00	0,00	15,00
Mensalidade Associação	06/2019	10/06/2019	15,00	0,00	0,00	0,00	15,00
Mensalidade Associação	07/2019	10/07/2019	15,00	0,00	0,00	0,00	15,00
Mensalidade Associação	08/2019	10/08/2019	15,00	0,00	0,00	0,00	15,00
Mensalidade Associação	09/2019	10/09/2019	15,00	0,00	0,00	0,00	15,00
Mensalidade Associação	10/2019	10/10/2019	15,00	0,00	0,00	0,00	15,00
Mensalidade Associação	11/2019	10/11/2019	15,00	0,00	0,00	0,00	15,00
Mensalidade Associação	12/2019	10/12/2019	15,00	0,00	0,00	0,00	15,00
Total			11.153,50	0,00	0,00	0,00	11.153,50
Mensalidade Associação	06/2018	20/06/2018	15,00	0,00	0,00	0,00	15,00
Mensalidade Associação	07/2018	20/07/2018	15,00	0,00	0,00	0,00	15,00
Mensalidade Associação	10/2018	20/10/2018	15,00	0,00	0,00	0,00	15,00
Mensalidade Associação	11/2018	20/11/2018	15,00	0,00	0,00	0,00	15,00
Mensalidade Associação	12/2018	20/12/2018	15,00	0,00	0,00	0,00	15,00
Mensalidade Associação	02/2019	20/02/2019	15,00	0,00	0,00	0,00	15,00
Mensalidade Associação	03/2019	20/03/2019	15,00	0,00	0,00	0,00	15,00
Mensalidade Associação	04/2019	20/04/2019	15,00	0,00	0,00	0,00	15,00
Mensalidade Associação	05/2019	20/05/2019	15,00	0,00	0,00	0,00	15,00
Mensalidade Associação	08/2019	20/08/2019	15,00	0,00	0,00	0,00	15,00
Mensalidade Associação	07/2019	20/07/2019	15,00	0,00	0,00	0,00	15,00
Mensalidade Associação	10/2019	23/10/2019	15,00	0,00	0,00	0,00	15,00
Mensalidade Associação	11/2019	23/11/2019	15,00	0,00	0,00	0,00	15,00
Total			195,00	0,00	0,00	0,00	195,00
Mensalidade Associação	12/2019	30/12/2019	15,00	0,00	0,00	0,00	15,00

079



## AMOB ASSOCIAÇÃO

Inadimplência até 29/02/2020 para contas emitidas, sub judice<sup>2</sup> e baixadas<sup>3</sup>

Mês: todos Unidade: todas Grupo/Classe: todas Cobrança: todas

Correção: não aplicada Multa: não aplicada Juros: não aplicados Data Base: 01/07/2020

Obs: Podem existir contas baixadas ou acordadas que se encontravam em aberto em 29/02/2020.

Unidade	Mês Ref	Vencimento	Valor	Juros	Multa	Correção	Proj. Rec.
	Total		15,00	0,00	0,00	0,00	15,00
Acordo (01/01)	10/2019	10/10/2019	384,13	0,00	0,00	0,00	384,13
Mensalidade Associação	10/2019	30/10/2019	15,00	0,00	0,00	0,00	15,00
Mensalidade Associação	11/2019	30/11/2019	15,00	0,00	0,00	0,00	15,00
Mensalidade Associação	12/2019	30/12/2019	15,00	0,00	0,00	0,00	15,00
	Total		429,13	0,00	0,00	0,00	429,13
Mensalidade Associação	03/2013	10/03/2013	50,00	0,00	0,00	0,00	50,00
Mensalidade Associação	01/2014	10/01/2014	50,00	0,00	0,00	0,00	50,00
Mensalidade Associação	05/2014	10/05/2014	50,00	0,00	0,00	0,00	50,00
Mensalidade Associação	07/2014	10/07/2014	50,00	0,00	0,00	0,00	50,00
Mensalidade Associação	08/2014	10/08/2014	50,00	0,00	0,00	0,00	50,00
Mensalidade Associação	09/2014	10/09/2014	50,00	0,00	0,00	0,00	50,00
Mensalidade Associação	10/2014	10/10/2014	50,00	0,00	0,00	0,00	50,00
Mensalidade Associação	11/2014	10/11/2014	50,00	0,00	0,00	0,00	50,00
Mensalidade Associação	12/2014	10/12/2014	50,00	0,00	0,00	0,00	50,00
Acordo	12/2014	10/12/2014	783,58	0,00	0,00	0,00	783,58
Mensalidade Associação	01/2015	10/01/2015	50,00	0,00	0,00	0,00	50,00
Acordo	01/2015	10/01/2015	783,58	0,00	0,00	0,00	783,58
Mensalidade Associação	02/2015	10/02/2015	50,00	0,00	0,00	0,00	50,00
Mensalidade Associação	03/2015	10/03/2015	50,00	0,00	0,00	0,00	50,00
Mensalidade Associação	04/2015	10/04/2015	50,00	0,00	0,00	0,00	50,00
Mensalidade Associação	05/2015	10/05/2015	50,00	0,00	0,00	0,00	50,00
Mensalidade Associação	06/2015	10/06/2015	50,00	0,00	0,00	0,00	50,00
Mensalidade Associação	07/2015	10/07/2015	50,00	0,00	0,00	0,00	50,00
Mensalidade Associação	08/2015	10/08/2015	50,00	0,00	0,00	0,00	50,00
Mensalidade Associação	09/2015	10/09/2015	50,00	0,00	0,00	0,00	50,00
Mensalidade Associação	10/2015	10/10/2015	50,00	0,00	0,00	0,00	50,00
Mensalidade Associação	11/2015	10/11/2015	50,00	0,00	0,00	0,00	50,00
Mensalidade Associação	12/2015	10/12/2015	165,25	0,00	0,00	0,00	165,25
Mensalidade Associação	01/2016	10/01/2016	55,00	0,00	0,00	0,00	55,00
Mensalidade Associação	02/2016	10/02/2016	55,00	0,00	0,00	0,00	55,00
Mensalidade Associação	03/2016	10/03/2016	55,00	0,00	0,00	0,00	55,00
Mensalidade Associação	04/2016	10/04/2016	130,00	0,00	0,00	0,00	130,00
Mensalidade Associação	05/2016	10/05/2016	130,00	0,00	0,00	0,00	130,00
Mensalidade Associação	06/2016	10/06/2016	130,00	0,00	0,00	0,00	130,00
Mensalidade Associação	08/2016	30/08/2016	15,00	0,00	0,00	0,00	15,00
Taxa Ordinária	08/2016	30/08/2016	40,00	0,00	0,00	0,00	40,00
Mensalidade Associação	09/2016	10/09/2016	15,00	0,00	0,00	0,00	15,00
Taxa Ordinária	09/2016	10/09/2016	40,00	0,00	0,00	0,00	40,00
Mensalidade Associação	10/2016	10/10/2016	15,00	0,00	0,00	0,00	15,00
Taxa Ordinária	10/2016	10/10/2016	40,00	0,00	0,00	0,00	40,00
Mensalidade Associação	12/2016	10/12/2016	15,00	0,00	0,00	0,00	15,00
Taxa Ordinária	12/2016	10/12/2016	42,25	0,00	0,00	0,00	42,25
Mensalidade Associação	01/2017	10/01/2017	15,00	0,00	0,00	0,00	15,00
Mensalidade Associação	02/2017	10/02/2017	15,00	0,00	0,00	0,00	15,00
Mensalidade Associação	03/2017	10/03/2017	15,00	0,00	0,00	0,00	15,00
Mensalidade Associação	04/2017	10/04/2017	15,00	0,00	0,00	0,00	15,00
Mensalidade Associação	05/2017	10/05/2017	15,00	0,00	0,00	0,00	15,00
Mensalidade Associação	06/2017	10/06/2017	15,00	0,00	0,00	0,00	15,00
Mensalidade Associação	07/2017	10/07/2017	15,00	0,00	0,00	0,00	15,00
Mensalidade Associação	08/2017	10/08/2017	15,00	0,00	0,00	0,00	15,00
Mensalidade Associação	09/2017	10/09/2017	15,00	0,00	0,00	0,00	15,00
Mensalidade Associação	10/2017	10/10/2017	15,00	0,00	0,00	0,00	15,00
Mensalidade Associação	11/2017	10/11/2017	15,00	0,00	0,00	0,00	15,00
Mensalidade Associação	12/2017	10/12/2017	15,00	0,00	0,00	0,00	15,00
Mensalidade Associação	01/2018	10/01/2018	15,00	0,00	0,00	0,00	15,00
Mensalidade Associação	02/2018	10/02/2018	15,00	0,00	0,00	0,00	15,00
Mensalidade Associação	03/2018	10/03/2018	15,00	0,00	0,00	0,00	15,00
Mensalidade Associação	04/2018	10/04/2018	15,00	0,00	0,00	0,00	15,00
Mensalidade Associação	05/2018	10/05/2018	15,00	0,00	0,00	0,00	15,00
Mensalidade Associação	06/2018	10/06/2018	15,00	0,00	0,00	0,00	15,00
Mensalidade Associação	07/2018	10/07/2018	15,00	0,00	0,00	0,00	15,00
Mensalidade Associação	08/2018	10/08/2018	15,00	0,00	0,00	0,00	15,00
Mensalidade Associação	12/2018	10/12/2018	15,00	0,00	0,00	0,00	15,00
Mensalidade Associação	01/2019	10/01/2019	15,00	0,00	0,00	0,00	15,00
Acordo (01/01)	01/2019	14/01/2019	17,23	0,00	0,00	0,00	17,23
Mensalidade Associação	02/2019	10/02/2019	15,00	0,00	0,00	0,00	15,00
Mensalidade Associação	04/2019	10/04/2019	15,00	0,00	0,00	0,00	15,00
Mensalidade Associação	05/2019	10/05/2019	15,00	0,00	0,00	0,00	15,00



01/07/2020

## UNIDADES INADIMPLENTES

## AMOB ASSOCIAÇÃO

Inadimplência até 29/02/2020 para contas emitidas, sub judice\* e baixadas\*

Mês: todos Unidade: todas Grupo/Classe: todas Cobrança: todas

Correção: não aplicada Multa: não aplicada Juros: não aplicados Data Base: 01/07/2020

Obs: Podem existir contas baixadas ou acordadas que se encontravam em aberto em 29/02/2020.

Unidade	Mês Ref	Vencimento	Valor	Juros	Multa	Correção	Proj. Rec.
Mensalidade Associação	05/2019	10/05/2019	15,00	0,00	0,00	0,00	15,00
	Total		3.916,89	0,00	0,00	0,00	3.916,89
Mensalidade Associação	05/2018	20/05/2018	15,00	0,00	0,00	0,00	15,00
Mensalidade Associação	06/2018	20/06/2018	15,00	0,00	0,00	0,00	15,00
Mensalidade Associação	07/2018	20/07/2018	15,00	0,00	0,00	0,00	15,00
Mensalidade Associação	08/2018	20/08/2018	15,00	0,00	0,00	0,00	15,00
Mensalidade Associação	09/2018	20/09/2018	15,00	0,00	0,00	0,00	15,00
Mensalidade Associação	10/2018	20/10/2018	15,00	0,00	0,00	0,00	15,00
Mensalidade Associação	11/2018	20/11/2018	15,00	0,00	0,00	0,00	15,00
Mensalidade Associação	12/2018	20/12/2018	15,00	0,00	0,00	0,00	15,00
Mensalidade Associação	01/2019	20/01/2019	15,00	0,00	0,00	0,00	15,00
Mensalidade Associação	04/2019	20/04/2019	15,00	0,00	0,00	0,00	15,00
Mensalidade Associação	06/2019	20/06/2019	15,00	0,00	0,00	0,00	15,00
Mensalidade Associação	07/2019	20/07/2019	15,00	0,00	0,00	0,00	15,00
Mensalidade Associação	08/2019	20/08/2019	15,00	0,00	0,00	0,00	15,00
Mensalidade Associação	09/2019	20/09/2019	15,00	0,00	0,00	0,00	15,00
Mensalidade Associação	10/2019	20/10/2019	15,00	0,00	0,00	0,00	15,00
Mensalidade Associação	11/2019	20/11/2019	15,00	0,00	0,00	0,00	15,00
Mensalidade Associação	12/2019	20/12/2019	15,00	0,00	0,00	0,00	15,00
	Total		255,00	0,00	0,00	0,00	255,00
Mensalidade Associação	02/2017	20/02/2017	15,00	0,00	0,00	0,00	15,00
Mensalidade Associação	03/2017		15,00	0,00	0,00	0,00	15,00
	Total		30,00	0,00	0,00	0,00	30,00
Ressarcimento	11/2016	20/11/2016	6,75	0,00	0,00	0,00	6,75
Tarifa emissão boleto	12/2016	20/12/2016	2,25	0,00	0,00	0,00	2,25
Tarifa emissão boleto	12/2016		2,25	0,00	0,00	0,00	2,25
	Total		11,25	0,00	0,00	0,00	11,25
Acordo (01/01)	12/2019	20/12/2019	15,45	0,00	0,00	0,00	15,45
	Total		15,45	0,00	0,00	0,00	15,45
Mensalidade Associação	02/2017	20/02/2017	15,00	0,00	0,00	0,00	15,00
Mensalidade Associação	03/2017	20/03/2017	15,00	0,00	0,00	0,00	15,00
Mensalidade Associação	04/2017	20/04/2017	15,00	0,00	0,00	0,00	15,00
Mensalidade Associação	05/2017	20/05/2017	15,00	0,00	0,00	0,00	15,00
Mensalidade Associação	06/2017	20/06/2017	15,00	0,00	0,00	0,00	15,00
Mensalidade Associação	07/2017	20/07/2017	15,00	0,00	0,00	0,00	15,00
Mensalidade Associação	08/2017	20/08/2017	15,00	0,00	0,00	0,00	15,00
Mensalidade Associação	09/2017	20/09/2017	15,00	0,00	0,00	0,00	15,00
Mensalidade Associação	10/2017	20/10/2017	15,00	0,00	0,00	0,00	15,00
Mensalidade Associação	11/2017	20/11/2017	15,00	0,00	0,00	0,00	15,00
Mensalidade Associação	12/2017	20/12/2017	15,00	0,00	0,00	0,00	15,00
Mensalidade Associação	01/2018	20/01/2018	15,00	0,00	0,00	0,00	15,00
Mensalidade Associação	02/2018	20/02/2018	15,00	0,00	0,00	0,00	15,00
Mensalidade Associação	03/2018	20/03/2018	15,00	0,00	0,00	0,00	15,00
Mensalidade Associação	04/2018	20/04/2018	15,00	0,00	0,00	0,00	15,00
Mensalidade Associação	05/2018	20/05/2018	15,00	0,00	0,00	0,00	15,00
Mensalidade Associação	06/2018	20/06/2018	15,00	0,00	0,00	0,00	15,00
Mensalidade Associação	07/2018	20/07/2018	15,00	0,00	0,00	0,00	15,00
Mensalidade Associação	08/2018	20/08/2018	15,00	0,00	0,00	0,00	15,00
Mensalidade Associação	09/2018	20/09/2018	15,00	0,00	0,00	0,00	15,00
Mensalidade Associação	10/2018	20/10/2018	15,00	0,00	0,00	0,00	15,00
Mensalidade Associação	11/2018	20/11/2018	15,00	0,00	0,00	0,00	15,00
Mensalidade Associação	12/2018	20/12/2018	15,00	0,00	0,00	0,00	15,00
Mensalidade Associação	01/2019	20/01/2019	15,00	0,00	0,00	0,00	15,00
Mensalidade Associação	02/2019	20/02/2019	15,00	0,00	0,00	0,00	15,00
Mensalidade Associação	03/2019	20/03/2019	15,00	0,00	0,00	0,00	15,00
Mensalidade Associação	04/2019	20/04/2019	15,00	0,00	0,00	0,00	15,00
Mensalidade Associação	05/2019	20/05/2019	15,00	0,00	0,00	0,00	15,00
Mensalidade Associação	06/2019	20/06/2019	15,00	0,00	0,00	0,00	15,00
Mensalidade Associação	07/2019	20/07/2019	15,00	0,00	0,00	0,00	15,00
Mensalidade Associação	08/2019	20/08/2019	15,00	0,00	0,00	0,00	15,00
Mensalidade Associação	09/2019	20/09/2019	15,00	0,00	0,00	0,00	15,00
Mensalidade Associação	10/2019	20/10/2019	15,00	0,00	0,00	0,00	15,00

081



## AMOB ASSOCIAÇÃO

Inadimplência até 29/02/2020 para contas emitidas, sub judice<sup>2</sup> e baixadas<sup>3</sup>

Mês: todos Unidade: todas Grupo/Classe: todas Cobrança: todas

Correção: não aplicada Multa: não aplicada Juros: não aplicados Data Base: 01/07/2020

Obs: Podem existir contas baixadas ou acordadas que se encontravam em aberto em 29/02/2020.

Unidade	Mês Ref	Vencimento	Valor	Juros	Multa	Correção	Proj. Rec.
Mensalidade Associação	11/2019	20/11/2019	15,00	0,00	0,00	0,00	15,00
Mensalidade Associação	12/2019	20/12/2019	15,00	0,00	0,00	0,00	15,00
	Total		30,00	0,00	0,00	0,00	30,00
Mensalidade Associação	05/2017	30/05/2017	15,00	0,00	0,00	0,00	15,00
	Total		15,00	0,00	0,00	0,00	15,00
Acordo (01/01)	11/2019	08/11/2019	953,26	0,00	0,00	0,00	953,26
Mensalidade Associação	11/2019	20/11/2019	15,00	0,00	0,00	0,00	15,00
	Total		968,26	0,00	0,00	0,00	968,26
IX. Assoc. + IX. Invest.	08/2018	30/08/2018	130,00	0,00	0,00	0,00	130,00
	Total		130,00	0,00	0,00	0,00	130,00
Acordo (01/01)	11/2019	08/11/2019	953,26	0,00	0,00	0,00	953,26
Mensalidade Associação	11/2019	20/11/2019	15,00	0,00	0,00	0,00	15,00
	Total		968,26	0,00	0,00	0,00	968,26
Mensalidade Associação <sup>3</sup>	01/2019	30/01/2019	15,00	0,00	0,00	0,00	15,00
	Total		15,00	0,00	0,00	0,00	15,00
Mensalidade Associação	07/2017	10/07/2017	15,00	0,00	0,00	0,00	15,00
	Total		15,00	0,00	0,00	0,00	15,00
Mensalidade Associação	07/2018	20/07/2018	15,00	0,00	0,00	0,00	15,00
Mensalidade Associação	08/2018	20/08/2018	15,00	0,00	0,00	0,00	15,00
Mensalidade Associação	09/2018	20/09/2018	15,00	0,00	0,00	0,00	15,00
Mensalidade Associação	10/2018	20/10/2018	15,00	0,00	0,00	0,00	15,00
Mensalidade Associação	11/2018	20/11/2018	15,00	0,00	0,00	0,00	15,00
Mensalidade Associação	12/2018	20/12/2018	15,00	0,00	0,00	0,00	15,00
Mensalidade Associação	01/2019	20/01/2019	15,00	0,00	0,00	0,00	15,00
Mensalidade Associação	02/2019	20/02/2019	15,00	0,00	0,00	0,00	15,00
Mensalidade Associação	03/2019	20/03/2019	15,00	0,00	0,00	0,00	15,00
Mensalidade Associação	04/2019	20/04/2019	15,00	0,00	0,00	0,00	15,00
Mensalidade Associação	05/2019	20/05/2019	15,00	0,00	0,00	0,00	15,00
Mensalidade Associação	06/2019	20/06/2019	15,00	0,00	0,00	0,00	15,00
Mensalidade Associação	07/2019	20/07/2019	15,00	0,00	0,00	0,00	15,00
Mensalidade Associação	08/2019	20/08/2019	15,00	0,00	0,00	0,00	15,00
Mensalidade Associação	09/2019	20/09/2019	15,00	0,00	0,00	0,00	15,00
Mensalidade Associação	10/2019	20/10/2019	15,00	0,00	0,00	0,00	15,00
Mensalidade Associação	11/2019	20/11/2019	15,00	0,00	0,00	0,00	15,00
Mensalidade Associação	12/2019	20/12/2019	15,00	0,00	0,00	0,00	15,00
	Total		270,00	0,00	0,00	0,00	270,00
Acordo	03/2011	10/03/2011	1.896,74	0,00	0,00	0,00	1.896,74
Acordo	03/2011	10/03/2011	1.896,74	0,00	0,00	0,00	1.896,74
Mensalidade Associação	05/2011	20/05/2011	50,00	0,00	0,00	0,00	50,00
Acordo	05/2011	20/05/2011	729,52	0,00	0,00	0,00	729,52
Mensalidade Associação	06/2011	20/06/2011	50,00	0,00	0,00	0,00	50,00
Mensalidade Associação	07/2011	20/07/2011	50,00	0,00	0,00	0,00	50,00
Mensalidade Associação	08/2011	20/08/2011	50,00	0,00	0,00	0,00	50,00
Mensalidade Associação	09/2011	20/09/2011	50,00	0,00	0,00	0,00	50,00
Mensalidade Associação	10/2011	20/10/2011	50,00	0,00	0,00	0,00	50,00
Mensalidade Associação	11/2011	20/11/2011	50,00	0,00	0,00	0,00	50,00
Mensalidade Associação	12/2011	20/12/2011	50,00	0,00	0,00	0,00	50,00
Mensalidade Associação	01/2012	20/01/2012	50,00	0,00	0,00	0,00	50,00
Mensalidade Associação	02/2012	20/02/2012	50,00	0,00	0,00	0,00	50,00
Mensalidade Associação	03/2012	10/03/2012	50,00	0,00	0,00	0,00	50,00
Mensalidade Associação	04/2012	10/04/2012	50,00	0,00	0,00	0,00	50,00
Mensalidade Associação	05/2012	10/05/2012	50,00	0,00	0,00	0,00	50,00
Mensalidade Associação	06/2012	10/06/2012	50,00	0,00	0,00	0,00	50,00
Mensalidade Associação	07/2012	10/07/2012	50,00	0,00	0,00	0,00	50,00
Mensalidade Associação	08/2012	10/08/2012	50,00	0,00	0,00	0,00	50,00
Mensalidade Associação	11/2012	10/11/2012	50,00	0,00	0,00	0,00	50,00

## AMOB ASSOCIAÇÃO

Inadimplência até 29/02/2020 para contas emitidas, sub judice<sup>2</sup> e baixadas<sup>3</sup>

Mês: todos Unidade: todas Grupo/Classe: todas Cobrança: todas

Correção: não aplicada Multa: não aplicada Juros: não aplicados Data Base: 01/07/2020

Obs: Podem existir contas baixadas ou acordadas que se encontravam em aberto em 29/02/2020.

Unidade	Mês Ref	Vencimento	Valor	Juros	Multa	Correção	Proj. Rec.
Mensalidade Associação	12/2012	10/12/2016	50,00	0,00	0,00	0,00	50,00
Mensalidade Associação	01/2013	10/01/2013	50,00	0,00	0,00	0,00	50,00
Mensalidade Associação	02/2013	10/02/2013	50,00	0,00	0,00	0,00	50,00
Mensalidade Associação	03/2013	10/03/2013	50,00	0,00	0,00	0,00	50,00
Mensalidade Associação	04/2013	10/04/2013	50,00	0,00	0,00	0,00	50,00
Mensalidade Associação	05/2013	10/05/2013	50,00	0,00	0,00	0,00	50,00
Mensalidade Associação	06/2013	10/06/2013	50,00	0,00	0,00	0,00	50,00
Mensalidade Associação	07/2013	10/07/2013	50,00	0,00	0,00	0,00	50,00
Mensalidade Associação	08/2013	10/08/2013	50,00	0,00	0,00	0,00	50,00
Mensalidade Associação	09/2013	10/09/2013	50,00	0,00	0,00	0,00	50,00
Mensalidade Associação	11/2013	10/11/2013	50,00	0,00	0,00	0,00	50,00
Mensalidade Associação	12/2013	10/12/2013	50,00	0,00	0,00	0,00	50,00
Mensalidade Associação	01/2014	10/01/2014	50,00	0,00	0,00	0,00	50,00
Mensalidade Associação	02/2014	10/02/2014	50,00	0,00	0,00	0,00	50,00
Mensalidade Associação	03/2014	10/03/2014	50,00	0,00	0,00	0,00	50,00
Mensalidade Associação	04/2014	10/04/2014	50,00	0,00	0,00	0,00	50,00
Mensalidade Associação	05/2014	10/05/2014	50,00	0,00	0,00	0,00	50,00
Mensalidade Associação	06/2014	10/06/2014	50,00	0,00	0,00	0,00	50,00
Mensalidade Associação	07/2014	10/07/2014	50,00	0,00	0,00	0,00	50,00
Mensalidade Associação	08/2014	10/08/2014	50,00	0,00	0,00	0,00	50,00
Mensalidade Associação	09/2014	10/09/2014	50,00	0,00	0,00	0,00	50,00
Mensalidade Associação	10/2014	10/10/2014	50,00	0,00	0,00	0,00	50,00
Mensalidade Associação	11/2014	10/11/2014	50,00	0,00	0,00	0,00	50,00
Mensalidade Associação	12/2014	10/12/2014	50,00	0,00	0,00	0,00	50,00
Mensalidade Associação	01/2015	10/01/2015	50,00	0,00	0,00	0,00	50,00
Mensalidade Associação	02/2015	10/02/2015	50,00	0,00	0,00	0,00	50,00
Mensalidade Associação	03/2015	10/03/2015	50,00	0,00	0,00	0,00	50,00
Mensalidade Associação	04/2015	10/04/2015	50,00	0,00	0,00	0,00	50,00
Mensalidade Associação	05/2015	10/05/2015	50,00	0,00	0,00	0,00	50,00
Mensalidade Associação	06/2015	10/06/2015	50,00	0,00	0,00	0,00	50,00
Mensalidade Associação	07/2015	10/07/2015	50,00	0,00	0,00	0,00	50,00
Mensalidade Associação	08/2015	10/08/2015	50,00	0,00	0,00	0,00	50,00
Mensalidade Associação	09/2015	10/09/2015	50,00	0,00	0,00	0,00	50,00
Mensalidade Associação	10/2015	10/10/2015	50,00	0,00	0,00	0,00	50,00
Mensalidade Associação	11/2015	10/11/2015	50,00	0,00	0,00	0,00	50,00
Mensalidade Associação	12/2015	10/12/2015	50,00	0,00	0,00	0,00	50,00
Mensalidade Associação	01/2016	10/01/2016	50,00	0,00	0,00	0,00	50,00
Mensalidade Associação	02/2016	10/02/2016	50,00	0,00	0,00	0,00	50,00
Mensalidade Associação	03/2016	10/03/2016	50,00	0,00	0,00	0,00	50,00
Mensalidade Associação	04/2016	10/04/2016	50,00	0,00	0,00	0,00	50,00
Mensalidade Associação	06/2016	30/06/2016	15,00	0,00	0,00	0,00	15,00
Taxa Ordinária	06/2016	30/06/2016	40,00	0,00	0,00	0,00	40,00
Fundo Reserva	10/2016	30/10/2016	10,00	0,00	0,00	0,00	10,00
Mensalidade Associação	10/2016	30/10/2016	15,00	0,00	0,00	0,00	15,00
Taxa Ordinária	10/2016	30/10/2016	40,00	0,00	0,00	0,00	40,00
Ressarcimento	11/2016	30/11/2016	6,75	0,00	0,00	0,00	6,75
Fundo Reserva	11/2016	30/11/2016	10,00	0,00	0,00	0,00	10,00
Mensalidade Associação	11/2016	30/11/2016	15,00	0,00	0,00	0,00	15,00
Taxa Ordinária	11/2016	30/11/2016	42,25	0,00	0,00	0,00	42,25
Fundo Reserva	12/2016	30/12/2016	10,00	0,00	0,00	0,00	10,00
Mensalidade Associação	12/2016	30/12/2016	15,00	0,00	0,00	0,00	15,00
Taxa Ordinária	12/2016	30/12/2016	42,25	0,00	0,00	0,00	42,25
Mensalidade Associação	01/2017	30/01/2017	15,00	0,00	0,00	0,00	15,00
Mensalidade Associação	02/2017	28/02/2017	15,00	0,00	0,00	0,00	15,00
Mensalidade Associação	03/2017	28/03/2017	15,00	0,00	0,00	0,00	15,00
Mensalidade Associação	04/2017	30/04/2017	15,00	0,00	0,00	0,00	15,00
Mensalidade Associação	06/2017	30/06/2017	15,00	0,00	0,00	0,00	15,00
Mensalidade Associação	07/2017	30/07/2017	15,00	0,00	0,00	0,00	15,00
Mensalidade Associação	08/2017	30/08/2017	15,00	0,00	0,00	0,00	15,00
Mensalidade Associação	09/2017	30/09/2017	15,00	0,00	0,00	0,00	15,00
Mensalidade Associação	10/2017	30/10/2017	15,00	0,00	0,00	0,00	15,00
Mensalidade Associação	11/2017	30/11/2017	15,00	0,00	0,00	0,00	15,00
Mensalidade Associação	12/2017	30/12/2017	15,00	0,00	0,00	0,00	15,00
Mensalidade Associação	01/2018	30/01/2018	15,00	0,00	0,00	0,00	15,00
Mensalidade Associação	02/2018	28/02/2018	15,00	0,00	0,00	0,00	15,00
Mensalidade Associação	05/2018	28/05/2018	15,00	0,00	0,00	0,00	15,00
Mensalidade Associação	06/2018	30/06/2018	15,00	0,00	0,00	0,00	15,00
Mensalidade Associação	07/2018	30/07/2018	15,00	0,00	0,00	0,00	15,00
Mensalidade Associação	08/2018	30/08/2018	15,00	0,00	0,00	0,00	15,00
Mensalidade Associação	09/2018	30/09/2018	15,00	0,00	0,00	0,00	15,00
Mensalidade Associação	10/2018	30/10/2018	15,00	0,00	0,00	0,00	15,00
Mensalidade Associação	11/2018	30/11/2018	15,00	0,00	0,00	0,00	15,00
Mensalidade Associação	12/2018	30/12/2018	15,00	0,00	0,00	0,00	15,00



## AMOB ASSOCIAÇÃO

Inadimplência até 29/02/2020 para contas emitidas, sub judice<sup>2</sup> e baixadas<sup>3</sup>

Mês: todos Unidade: todas Grupo/Classe: todas Cobrança: todas

Correção: não aplicada Multa: não aplicada Juros: não aplicados Data Base: 01/07/2020

Obs: Podem existir contas baixadas ou acordadas que se encontravam em aberto em 29/02/2020.

Unidade	Mês Ref	Vencimento	Valor	Juros	Multa	Correção	Proj. Rec.
Mensalidade Associação	01/2019	30/01/2019	15,00	0,00	0,00	0,00	15,00
Mensalidade Associação	02/2019	28/02/2019	15,00	0,00	0,00	0,00	15,00
Mensalidade Associação	03/2019	28/03/2019	15,00	0,00	0,00	0,00	15,00
Mensalidade Associação	04/2019	28/04/2019	15,00	0,00	0,00	0,00	15,00
Mensalidade Associação	05/2019	30/05/2019	15,00	0,00	0,00	0,00	15,00
Mensalidade Associação	06/2019	30/06/2019	15,00	0,00	0,00	0,00	15,00
Mensalidade Associação	07/2019	30/07/2019	15,00	0,00	0,00	0,00	15,00
Mensalidade Associação	08/2019	30/08/2019	15,00	0,00	0,00	0,00	15,00
Mensalidade Associação	09/2019	30/09/2019	15,00	0,00	0,00	0,00	15,00
Mensalidade Associação	10/2019	30/10/2019	15,00	0,00	0,00	0,00	15,00
Mensalidade Associação	11/2019	30/11/2019	15,00	0,00	0,00	0,00	15,00
Mensalidade Associação	12/2019	30/12/2019	15,00	0,00	0,00	0,00	15,00
Total			8.129,25	0,00	0,00	0,00	8.129,25
Total			15,00	0,00	0,00	0,00	15,00
Total			15,00	0,00	0,00	0,00	15,00
Total			195,00	0,00	0,00	0,00	195,00
Total			90,00	0,00	0,00	0,00	90,00
Total			35,60	0,00	0,00	0,00	35,60
Total			135,00	0,00	0,00	0,00	135,00
Total			30,00	0,00	0,00	0,00	30,00
Total			165,00	0,00	0,00	0,00	165,00
Total			15,00	0,00	0,00	0,00	15,00
Total			15,00	0,00	0,00	0,00	15,00
Total			15,00	0,00	0,00	0,00	15,00



01/07/2020

## UNIDADES INADIMPLENTES

## AMOB ASSOCIAÇÃO

Inadimplência até 29/02/2020 para contas emitidas, sub judice\* e baixadas\*

Mês: todos Unidade: todas Grupo/Classe: todas Cobrança: todas

Correção: não aplicada Multa: não aplicada Juros: não aplicados Data Base: 01/07/2020

Obs: Podem existir contas baixadas ou acordadas que se encontravam em aberto em 29/02/2020.

	Mês Ref	Vencimento	Valor	Juros	Multa	Correção	Proj. Rec.
[REDACTED]	01/2020	24/01/2020	1.827,47	0,00	0,00	0,00	1.827,47
Acordo (01/01)							
	Total		1.827,47	0,00	0,00	0,00	1.827,47
[REDACTED]	12/2019	20/12/2019	15,00	0,00	0,00	0,00	15,00
Mensalidade Associação							
	Total		15,00	0,00	0,00	0,00	15,00
[REDACTED]	01/2017	20/01/2017	15,00	0,00	0,00	0,00	15,00
Mensalidade Associação							
	Total		15,00	0,00	0,00	0,00	15,00
[REDACTED]	10/2019	20/10/2019	15,00	0,00	0,00	0,00	15,00
Mensalidade Associação							
[REDACTED]	11/2019	20/11/2019	15,00	0,00	0,00	0,00	15,00
Mensalidade Associação							
[REDACTED]	12/2019	20/12/2019	15,00	0,00	0,00	0,00	15,00
Mensalidade Associação							
	Total		45,00	0,00	0,00	0,00	45,00
[REDACTED]	06/2017	20/06/2017	15,00	0,00	0,00	0,00	15,00
Mensalidade Associação							
	Total		15,00	0,00	0,00	0,00	15,00
[REDACTED]	01/2017	20/01/2017	15,00	0,00	0,00	0,00	15,00
Mensalidade Associação							
[REDACTED]	02/2017	20/02/2017	15,00	0,00	0,00	0,00	15,00
Mensalidade Associação							
[REDACTED]	03/2017	20/03/2017	15,00	0,00	0,00	0,00	15,00
Mensalidade Associação							
[REDACTED]	04/2017	20/04/2017	15,00	0,00	0,00	0,00	15,00
Mensalidade Associação							
[REDACTED]	05/2017	20/05/2017	15,00	0,00	0,00	0,00	15,00
Mensalidade Associação							
[REDACTED]	06/2017	20/06/2017	15,00	0,00	0,00	0,00	15,00
Mensalidade Associação							
[REDACTED]	07/2017	20/07/2017	15,00	0,00	0,00	0,00	15,00
Mensalidade Associação							
[REDACTED]	08/2017	20/08/2017	15,00	0,00	0,00	0,00	15,00
Mensalidade Associação							
[REDACTED]	09/2017	20/09/2017	15,00	0,00	0,00	0,00	15,00
Mensalidade Associação							
[REDACTED]	10/2017	20/10/2017	15,00	0,00	0,00	0,00	15,00
Mensalidade Associação							
[REDACTED]	11/2017	20/11/2017	15,00	0,00	0,00	0,00	15,00
Mensalidade Associação							
[REDACTED]	12/2017	20/12/2017	15,00	0,00	0,00	0,00	15,00
Mensalidade Associação							
[REDACTED]	01/2018	20/01/2018	15,00	0,00	0,00	0,00	15,00
Mensalidade Associação							
[REDACTED]	02/2018	20/02/2018	15,00	0,00	0,00	0,00	15,00
Mensalidade Associação							
[REDACTED]	03/2018	20/03/2018	15,00	0,00	0,00	0,00	15,00
Mensalidade Associação							
[REDACTED]	04/2018	20/04/2018	15,00	0,00	0,00	0,00	15,00
Mensalidade Associação							
[REDACTED]	05/2018	20/05/2018	15,00	0,00	0,00	0,00	15,00
Mensalidade Associação							
[REDACTED]	06/2018	20/06/2018	15,00	0,00	0,00	0,00	15,00
Mensalidade Associação							
[REDACTED]	07/2018	20/07/2018	15,00	0,00	0,00	0,00	15,00
Mensalidade Associação							
[REDACTED]	08/2018	20/08/2018	15,00	0,00	0,00	0,00	15,00
Mensalidade Associação							
[REDACTED]	09/2018	20/09/2018	15,00	0,00	0,00	0,00	15,00
Mensalidade Associação							
[REDACTED]	10/2018	20/10/2018	15,00	0,00	0,00	0,00	15,00
Mensalidade Associação							
[REDACTED]	11/2018	20/11/2018	15,00	0,00	0,00	0,00	15,00
Mensalidade Associação							
[REDACTED]	12/2018	20/12/2018	15,00	0,00	0,00	0,00	15,00
Mensalidade Associação							
[REDACTED]	01/2019	20/01/2019	15,00	0,00	0,00	0,00	15,00
Mensalidade Associação							
[REDACTED]	02/2019	20/02/2019	15,00	0,00	0,00	0,00	15,00
Mensalidade Associação							
[REDACTED]	03/2019	20/03/2019	15,00	0,00	0,00	0,00	15,00
Mensalidade Associação							
[REDACTED]	04/2019	20/04/2019	15,00	0,00	0,00	0,00	15,00
Mensalidade Associação							
[REDACTED]	05/2019	20/05/2019	15,00	0,00	0,00	0,00	15,00
Mensalidade Associação							
[REDACTED]	06/2019	20/06/2019	15,00	0,00	0,00	0,00	15,00
Mensalidade Associação							
[REDACTED]	07/2019	20/07/2019	15,00	0,00	0,00	0,00	15,00
Mensalidade Associação							
[REDACTED]	08/2019	20/08/2019	15,00	0,00	0,00	0,00	15,00
Mensalidade Associação							
[REDACTED]	09/2019	20/09/2019	15,00	0,00	0,00	0,00	15,00
Mensalidade Associação							
[REDACTED]	10/2019	20/10/2019	15,00	0,00	0,00	0,00	15,00
Mensalidade Associação							
[REDACTED]	11/2019	20/11/2019	15,00	0,00	0,00	0,00	15,00
Mensalidade Associação							
[REDACTED]	12/2019	20/12/2019	15,00	0,00	0,00	0,00	15,00
Mensalidade Associação							
	Total		540,00	0,00	0,00	0,00	540,00
[REDACTED]	07/2017	20/07/2017	15,00	0,00	0,00	0,00	15,00
Mensalidade Associação							
[REDACTED]	12/2017	20/12/2017	15,00	0,00	0,00	0,00	15,00
Mensalidade Associação							
[REDACTED]	10/2018	20/10/2018	15,00	0,00	0,00	0,00	15,00
Mensalidade Associação							
[REDACTED]	01/2019	20/01/2019	15,00	0,00	0,00	0,00	15,00
Mensalidade Associação							
	Total		60,00	0,00	0,00	0,00	60,00
[REDACTED]	10/2017	20/10/2017	15,00	0,00	0,00	0,00	15,00
Mensalidade Associação							
[REDACTED]	11/2017	20/11/2017	15,00	0,00	0,00	0,00	15,00
Mensalidade Associação							
[REDACTED]	03/2018	20/03/2018	15,00	0,00	0,00	0,00	15,00
Mensalidade Associação							

085

## AMOB ASSOCIAÇÃO

Inadimplência até 29/02/2020 para contas emitidas, sub judice\* e baixadas\*

Mês: todos Unidade: todas Grupo/Classe: todas Cobrança: todas

Correção: não aplicada Multa: não aplicada Juros: não aplicados Data Base: 01/07/2020

Obs: Podem existir contas baixadas ou acordadas que se encontravam em aberto em 29/02/2020.

Unidade	Mês Ref	Vencimento	Valor	Juros	Multa	Correção	Proj. Rec.
Mensalidade Associação	06/2018	20/06/2018	15,00	0,00	0,00	0,00	15,00
Mensalidade Associação	08/2018	20/08/2018	15,00	0,00	0,00	0,00	15,00
Mensalidade Associação	09/2018	20/09/2018	15,00	0,00	0,00	0,00	15,00
Mensalidade Associação	11/2018	20/11/2018	15,00	0,00	0,00	0,00	15,00
Mensalidade Associação	09/2019	20/09/2019	15,00	0,00	0,00	0,00	15,00
<b>Total</b>			<b>120,00</b>	<b>0,00</b>	<b>0,00</b>	<b>0,00</b>	<b>120,00</b>
Acordo	09/2017	10/09/2017	34,98	0,00	0,00	0,00	34,98
Acordo	12/2017	10/12/2017	34,98	0,00	0,00	0,00	34,98
Acordo (08/36)	01/2018	10/01/2018	34,19	0,00	0,00	0,00	34,19
Acordo (10/36)	03/2018	10/03/2018	34,19	0,00	0,00	0,00	34,19
Acordo (01/01)	04/2018	04/04/2018	87,76	0,00	0,00	0,00	87,76
Acordo (11/36)	04/2018	10/04/2018	34,19	0,00	0,00	0,00	34,19
Mensalidade Associação	05/2018	10/05/2018	15,00	0,00	0,00	0,00	15,00
Acordo (12/36)	05/2018	10/05/2018	34,19	0,00	0,00	0,00	34,19
Mensalidade Associação	05/2018	10/05/2018	15,00	0,00	0,00	0,00	15,00
Acordo (13/36)	06/2018	10/06/2018	34,19	0,00	0,00	0,00	34,19
Mensalidade Associação	07/2018	10/07/2018	15,00	0,00	0,00	0,00	15,00
Acordo (14/36)	07/2018	10/07/2018	34,19	0,00	0,00	0,00	34,19
Mensalidade Associação	08/2018	10/08/2018	15,00	0,00	0,00	0,00	15,00
Acordo (15/36)	08/2018	10/08/2018	34,19	0,00	0,00	0,00	34,19
Acordo (16/36)	09/2018	10/09/2018	34,19	0,00	0,00	0,00	34,19
Acordo (17/36)	10/2018	10/10/2018	34,19	0,00	0,00	0,00	34,19
Mensalidade Associação	11/2018	10/11/2018	15,00	0,00	0,00	0,00	15,00
Acordo (18/36)	11/2018	10/11/2018	34,19	0,00	0,00	0,00	34,19
Mensalidade Associação	12/2018	10/12/2018	15,00	0,00	0,00	0,00	15,00
Acordo (19/36)	12/2018	10/12/2018	34,19	0,00	0,00	0,00	34,19
Mensalidade Associação	01/2019	10/01/2019	15,00	0,00	0,00	0,00	15,00
Acordo (20/36)	01/2019	10/01/2019	34,19	0,00	0,00	0,00	34,19
Mensalidade Associação	02/2019	10/02/2019	15,00	0,00	0,00	0,00	15,00
Acordo (21/36)	02/2019	10/02/2019	34,19	0,00	0,00	0,00	34,19
Mensalidade Associação	03/2019	10/03/2019	15,00	0,00	0,00	0,00	15,00
Acordo (22/36)	03/2019	10/03/2019	34,19	0,00	0,00	0,00	34,19
Acordo (23/36)	04/2019	10/04/2019	34,19	0,00	0,00	0,00	34,19
Mensalidade Associação	05/2019	10/05/2019	15,00	0,00	0,00	0,00	15,00
Acordo (24/36)	05/2019	10/05/2019	34,19	0,00	0,00	0,00	34,19
Mensalidade Associação	05/2019	10/05/2019	15,00	0,00	0,00	0,00	15,00
Acordo (25/36)	06/2019	10/06/2019	34,19	0,00	0,00	0,00	34,19
Mensalidade Associação	07/2019	10/07/2019	15,00	0,00	0,00	0,00	15,00
Acordo (26/36)	07/2019	10/07/2019	34,19	0,00	0,00	0,00	34,19
Mensalidade Associação	08/2019	10/08/2019	15,00	0,00	0,00	0,00	15,00
Acordo (27/36)	08/2019	10/08/2019	34,19	0,00	0,00	0,00	34,19
Mensalidade Associação	09/2019	10/09/2019	15,00	0,00	0,00	0,00	15,00
Acordo (28/36)	09/2019	10/09/2019	34,19	0,00	0,00	0,00	34,19
Acordo (29/36)	10/2019	10/10/2019	34,19	0,00	0,00	0,00	34,19
Mensalidade Associação	11/2019	10/11/2019	15,00	0,00	0,00	0,00	15,00
Acordo (30/36)	11/2019	10/11/2019	34,19	0,00	0,00	0,00	34,19
Mensalidade Associação	12/2019	10/12/2019	15,00	0,00	0,00	0,00	15,00
Acordo (31/36)	12/2019	10/12/2019	34,19	0,00	0,00	0,00	34,19
Acordo (32/36)	01/2020	10/01/2020	34,19	0,00	0,00	0,00	34,19
Acordo (33/36)	02/2020	10/02/2020	34,19	0,00	0,00	0,00	34,19
<b>Total</b>			<b>1.252,47</b>	<b>0,00</b>	<b>0,00</b>	<b>0,00</b>	<b>1.252,47</b>
Mensalidade Associação	03/2018	20/03/2018	15,00	0,00	0,00	0,00	15,00
Mensalidade Associação	10/2019	20/10/2019	15,00	0,00	0,00	0,00	15,00
<b>Total</b>			<b>30,00</b>	<b>0,00</b>	<b>0,00</b>	<b>0,00</b>	<b>30,00</b>
Taxa Plano de Saúde	12/2016	30/12/2016	2,81	0,00	0,00	0,00	2,81
Mensalidade Associação	12/2016	30/12/2016	15,00	0,00	0,00	0,00	15,00
Taxa Ordinária	12/2016	30/12/2016	42,25	0,00	0,00	0,00	42,25
Mensalidade Associação	02/2017	28/02/2017	15,00	0,00	0,00	0,00	15,00
Mensalidade Associação	04/2017	30/04/2017	15,00	0,00	0,00	0,00	15,00
Mensalidade Associação	05/2017	30/05/2017	15,00	0,00	0,00	0,00	15,00
Mensalidade Associação	06/2017	30/06/2017	15,00	0,00	0,00	0,00	15,00
Mensalidade Associação	07/2017	30/07/2017	15,00	0,00	0,00	0,00	15,00
Mensalidade Associação	08/2017	30/08/2017	15,00	0,00	0,00	0,00	15,00
Mensalidade Associação	09/2017	30/09/2017	15,00	0,00	0,00	0,00	15,00
Mensalidade Associação	10/2017	30/10/2017	15,00	0,00	0,00	0,00	15,00
Mensalidade Associação	11/2017	30/11/2017	15,00	0,00	0,00	0,00	15,00



01/07/2020

## UNIDADES INADIMPLENTES

## AMOB ASSOCIAÇÃO

Inadimplência até 29/02/2020 para contas emitidas, sub judice\* e baixadas\*

Mês: todos Unidade: todas Grupo/Classe: todas Cobrança: todas

Correção: não aplicada Multa: não aplicada Juros: não aplicados Data Base: 01/07/2020

Obs: Podem existir contas baixadas ou acordadas que se encontravam em aberto em 29/02/2020.

Unidade	Mês Ref	Vencimento	Valor	Juros	Multa	Correção	Proj. Rec.
Mensalidade Associação	12/2017	30/12/2017	15,00	0,00	0,00	0,00	15,00
Mensalidade Associação	01/2018	30/01/2018	15,00	0,00	0,00	0,00	15,00
Mensalidade Associação	02/2018	28/02/2018	15,00	0,00	0,00	0,00	15,00
Mensalidade Associação	03/2018	28/03/2018	15,00	0,00	0,00	0,00	15,00
Mensalidade Associação	04/2018	28/04/2018	15,00	0,00	0,00	0,00	15,00
Mensalidade Associação	05/2018	28/05/2018	15,00	0,00	0,00	0,00	15,00
Mensalidade Associação	06/2018	30/06/2018	15,00	0,00	0,00	0,00	15,00
Mensalidade Associação	07/2018	30/07/2018	15,00	0,00	0,00	0,00	15,00
Mensalidade Associação	08/2018	30/08/2018	15,00	0,00	0,00	0,00	15,00
Mensalidade Associação	09/2018	30/09/2018	15,00	0,00	0,00	0,00	15,00
Mensalidade Associação	10/2018	30/10/2018	15,00	0,00	0,00	0,00	15,00
Mensalidade Associação	11/2018	30/11/2018	15,00	0,00	0,00	0,00	15,00
Mensalidade Associação	12/2018	30/12/2018	15,00	0,00	0,00	0,00	15,00
Mensalidade Associação	01/2019	30/01/2019	15,00	0,00	0,00	0,00	15,00
Mensalidade Associação	02/2019	28/02/2019	15,00	0,00	0,00	0,00	15,00
Mensalidade Associação	06/2019	30/06/2019	15,00	0,00	0,00	0,00	15,00
Mensalidade Associação	07/2019	30/07/2019	15,00	0,00	0,00	0,00	15,00
Total			450,06	0,00	0,00	0,00	450,06
	07/2017	07/07/2017	15,00	0,00	0,00	0,00	15,00
Total			15,00	0,00	0,00	0,00	15,00
MDEUS/26							
ANA LUCIA PEREIRA MAGALHAES							
Mensalidade Associação	02/2016	28/02/2016	55,00	0,00	0,00	0,00	55,00
Mensalidade Associação	03/2016	30/03/2016	55,00	0,00	0,00	0,00	55,00
Tx. Assoc. + Tx. Invest.	05/2016	30/05/2016	130,00	0,00	0,00	0,00	130,00
Tx. Assoc. + Tx. Invest.	06/2016	30/06/2016	130,00	0,00	0,00	0,00	130,00
Tx. Assoc. + Tx. Invest.	07/2016	30/07/2016	130,00	0,00	0,00	0,00	130,00
Mensalidade Associação	08/2016	30/08/2016	15,00	0,00	0,00	0,00	15,00
Taxa Ordinária	08/2016	30/08/2016	40,00	0,00	0,00	0,00	40,00
Mensalidade Associação	09/2016	30/09/2016	15,00	0,00	0,00	0,00	15,00
Taxa Ordinária	09/2016	30/09/2016	40,00	0,00	0,00	0,00	40,00
Mensalidade Associação	10/2016	30/10/2016	15,00	0,00	0,00	0,00	15,00
Taxa Ordinária	10/2016	30/10/2016	40,00	0,00	0,00	0,00	40,00
Ressarcimento	11/2016	30/11/2016	6,75	0,00	0,00	0,00	6,75
Mensalidade Associação	11/2016	30/11/2016	15,00	0,00	0,00	0,00	15,00
Taxa Ordinária	11/2016	30/11/2016	42,25	0,00	0,00	0,00	42,25
Mensalidade Associação	12/2016	30/12/2016	15,00	0,00	0,00	0,00	15,00
Taxa Ordinária	12/2016	30/12/2016	42,25	0,00	0,00	0,00	42,25
Mensalidade Associação	01/2017	30/01/2017	15,00	0,00	0,00	0,00	15,00
Mensalidade Associação	02/2017	28/02/2017	15,00	0,00	0,00	0,00	15,00
Mensalidade Associação	03/2017	28/03/2017	15,00	0,00	0,00	0,00	15,00
Mensalidade Associação	04/2017	30/04/2017	15,00	0,00	0,00	0,00	15,00
Mensalidade Associação	05/2017	30/05/2017	15,00	0,00	0,00	0,00	15,00
Mensalidade Associação	06/2017	30/06/2017	15,00	0,00	0,00	0,00	15,00
Mensalidade Associação	07/2017	30/07/2017	15,00	0,00	0,00	0,00	15,00
Mensalidade Associação	08/2017	30/08/2017	15,00	0,00	0,00	0,00	15,00
Mensalidade Associação	09/2017	30/09/2017	15,00	0,00	0,00	0,00	15,00
Mensalidade Associação	10/2017	30/10/2017	15,00	0,00	0,00	0,00	15,00
Mensalidade Associação	11/2017	30/11/2017	15,00	0,00	0,00	0,00	15,00
Mensalidade Associação	12/2017	30/12/2017	15,00	0,00	0,00	0,00	15,00
Mensalidade Associação	01/2018	30/01/2018	15,00	0,00	0,00	0,00	15,00
Mensalidade Associação	02/2018	28/02/2018	15,00	0,00	0,00	0,00	15,00
Mensalidade Associação	03/2018	28/03/2018	15,00	0,00	0,00	0,00	15,00
Mensalidade Associação	04/2018	28/04/2018	15,00	0,00	0,00	0,00	15,00
Mensalidade Associação	05/2018	28/05/2018	15,00	0,00	0,00	0,00	15,00
Mensalidade Associação	06/2018	30/06/2018	15,00	0,00	0,00	0,00	15,00
Mensalidade Associação	07/2018	30/07/2018	15,00	0,00	0,00	0,00	15,00
Mensalidade Associação	08/2018	30/08/2018	15,00	0,00	0,00	0,00	15,00
Mensalidade Associação	09/2018	30/09/2018	15,00	0,00	0,00	0,00	15,00
Mensalidade Associação	10/2018	30/10/2018	15,00	0,00	0,00	0,00	15,00
Mensalidade Associação	11/2018	30/11/2018	15,00	0,00	0,00	0,00	15,00
Mensalidade Associação	12/2018	30/12/2018	15,00	0,00	0,00	0,00	15,00
Mensalidade Associação	01/2019	30/01/2019	15,00	0,00	0,00	0,00	15,00
Mensalidade Associação	02/2019	28/02/2019	15,00	0,00	0,00	0,00	15,00
Mensalidade Associação	03/2019	28/03/2019	15,00	0,00	0,00	0,00	15,00
Mensalidade Associação	04/2019	28/04/2019	15,00	0,00	0,00	0,00	15,00
Mensalidade Associação	05/2019	30/05/2019	15,00	0,00	0,00	0,00	15,00
Mensalidade Associação	06/2019	30/06/2019	15,00	0,00	0,00	0,00	15,00
Mensalidade Associação	07/2019	30/07/2019	15,00	0,00	0,00	0,00	15,00
Mensalidade Associação	08/2019	30/08/2019	15,00	0,00	0,00	0,00	15,00
Mensalidade Associação	09/2019	30/09/2019	15,00	0,00	0,00	0,00	15,00

087



## AMOB ASSOCIAÇÃO

Inadimplência até 29/02/2020 para contas emitidas, sub judice<sup>2</sup> e baixadas\*

Mês: todos Unidade: todas Grupo/Classe: todas Cobrança: todas

Correção: não aplicada Multa: não aplicada Juros: não aplicados Data Base: 01/07/2020

Obs: Podem existir contas baixadas ou acordadas que se encontravam em aberto em 29/02/2020.

Unidade	Mês Ref	Vencimento	Valor	Juros	Multa	Correção	Proj. Rec.
Mensalidade Associação	10/2019	30/10/2019	15,00	0,00	0,00	0,00	15,00
Mensalidade Associação	11/2019	30/11/2019	15,00	0,00	0,00	0,00	15,00
Mensalidade Associação	12/2019		15,00	0,00	0,00	0,00	15,00
	Total		1.326,25	0,00	0,00	0,00	1.326,25
Mensalidade Associação	11/2018	10/11/2018	15,00	0,00	0,00	0,00	15,00
	Total		15,00	0,00	0,00	0,00	15,00
Acordo (01/01)	11/2019	26/11/2019	318,07	0,00	0,00	0,00	318,07
	Total		318,07	0,00	0,00	0,00	318,07
Mensalidade Associação	12/2019	20/12/2019	15,00	0,00	0,00	0,00	15,00
	Total		15,00	0,00	0,00	0,00	15,00
	Total		333,07	0,00	0,00	0,00	333,07
Mensalidade Associação	01/2011	30/01/2011	31,84	0,00	0,00	0,00	31,84
Mensalidade Associação	02/2011	28/02/2011	31,84	0,00	0,00	0,00	31,84
Mensalidade Associação	03/2011	30/03/2011	31,84	0,00	0,00	0,00	31,84
Mensalidade Associação	04/2011	30/04/2011	31,84	0,00	0,00	0,00	31,84
Mensalidade Associação	05/2011	30/05/2011	31,84	0,00	0,00	0,00	31,84
Mensalidade Associação	06/2011	30/06/2011	31,84	0,00	0,00	0,00	31,84
Mensalidade Associação	07/2011	30/07/2011	31,84	0,00	0,00	0,00	31,84
Mensalidade Associação	08/2011	30/08/2011	31,84	0,00	0,00	0,00	31,84
Mensalidade Associação	09/2011	30/09/2011	31,84	0,00	0,00	0,00	31,84
Mensalidade Associação	10/2011	30/10/2011	31,84	0,00	0,00	0,00	31,84
Mensalidade Associação	11/2011	30/11/2011	31,84	0,00	0,00	0,00	31,84
Mensalidade Associação	12/2011	30/12/2011	31,84	0,00	0,00	0,00	31,84
Mensalidade Associação	01/2012	30/01/2012	31,84	0,00	0,00	0,00	31,84
Mensalidade Associação	02/2012	29/02/2012	31,84	0,00	0,00	0,00	31,84
Mensalidade Associação	03/2012	30/03/2012	31,84	0,00	0,00	0,00	31,84
Taxa Parcelamento Lote	03/2012	30/03/2012	312,08	0,00	0,00	0,00	312,08
Mensalidade Associação	04/2012	30/04/2012	31,84	0,00	0,00	0,00	31,84
Taxa Parcelamento Lote	04/2012	30/04/2012	312,08	0,00	0,00	0,00	312,08
Mensalidade Associação	05/2012	30/05/2012	31,84	0,00	0,00	0,00	31,84
Taxa Parcelamento Lote	05/2012	30/05/2012	312,08	0,00	0,00	0,00	312,08
Mensalidade Associação	06/2012	30/06/2012	31,84	0,00	0,00	0,00	31,84
Taxa Parcelamento Lote	06/2012	30/06/2012	312,08	0,00	0,00	0,00	312,08
Mensalidade Associação	07/2012	30/07/2012	31,84	0,00	0,00	0,00	31,84
Taxa Parcelamento Lote	07/2012	30/07/2012	312,08	0,00	0,00	0,00	312,08
Mensalidade Associação	08/2012	30/08/2012	31,84	0,00	0,00	0,00	31,84
Taxa Parcelamento Lote	08/2012	30/08/2012	312,08	0,00	0,00	0,00	312,08
Mensalidade Associação	09/2012	30/09/2012	31,84	0,00	0,00	0,00	31,84
Taxa Parcelamento Lote	09/2012	30/09/2012	312,08	0,00	0,00	0,00	312,08
Mensalidade Associação	10/2012	30/10/2012	50,00	0,00	0,00	0,00	50,00
Mensalidade Associação	04/2013	30/04/2013	50,00	0,00	0,00	0,00	50,00
Mensalidade Associação	05/2013	30/05/2013	50,00	0,00	0,00	0,00	50,00
Mensalidade Associação	06/2013	30/06/2013	50,00	0,00	0,00	0,00	50,00
Mensalidade Associação	07/2013	30/07/2013	50,00	0,00	0,00	0,00	50,00
Mensalidade Associação	08/2013	30/08/2013	50,00	0,00	0,00	0,00	50,00
Mensalidade Associação	09/2013	30/09/2013	50,00	0,00	0,00	0,00	50,00
Mensalidade Associação	10/2013	30/10/2013	50,00	0,00	0,00	0,00	50,00
Mensalidade Associação	11/2013	30/11/2013	50,00	0,00	0,00	0,00	50,00
Mensalidade Associação	01/2014	30/01/2014	50,00	0,00	0,00	0,00	50,00
Mensalidade Associação	03/2014	30/03/2014	50,00	0,00	0,00	0,00	50,00
Mensalidade Associação	09/2015	30/09/2015	50,00	0,00	0,00	0,00	50,00
Mensalidade Associação	02/2016	28/02/2016	55,00	0,00	0,00	0,00	55,00
Mensalidade Associação	05/2016	30/05/2016	130,00	0,00	0,00	0,00	130,00
Ressarcimento	11/2016	30/11/2016	6,75	0,00	0,00	0,00	6,75
Mensalidade Associação	11/2016	30/11/2016	15,00	0,00	0,00	0,00	15,00
Taxa Ordinária	11/2016	30/11/2016	42,25	0,00	0,00	0,00	42,25
Mensalidade Associação	02/2017	28/02/2017	15,00	0,00	0,00	0,00	15,00
Mensalidade Associação	05/2017	30/05/2017	15,00	0,00	0,00	0,00	15,00
Mensalidade Associação	06/2017	30/06/2017	15,00	0,00	0,00	0,00	15,00
Mensalidade Associação	07/2017	30/07/2017	15,00	0,00	0,00	0,00	15,00
Mensalidade Associação	08/2017	30/08/2017	15,00	0,00	0,00	0,00	15,00
Mensalidade Associação	10/2017	30/10/2017	15,00	0,00	0,00	0,00	15,00
Mensalidade Associação	07/2018	30/07/2018	15,00	0,00	0,00	0,00	15,00
Mensalidade Associação	09/2018	30/09/2018	15,00	0,00	0,00	0,00	15,00
Mensalidade Associação	12/2018	30/12/2018	15,00	0,00	0,00	0,00	15,00

## AMOB ASSOCIAÇÃO

Inadimplência até 29/02/2020 para contas emitidas, sub judice<sup>2</sup> e baixadas<sup>3</sup>

Mês: todos Unidade: todas Grupo/Classe: todas Cobrança: todas

Correção: não aplicada Multa: não aplicada Juros: não aplicados Data Base: 01/07/2020

Obs: Podem existir contas baixadas ou acordadas que se encontravam em aberto em 29/02/2020.

Unidade	Mês Ref	Vencimento	Valor	Juros	Multa	Correção	Proj. Rec.
Mensalidade Associação	02/2019	28/02/2019	15,00	0,00	0,00	0,00	15,00
Mensalidade Associação	07/2019	30/07/2019	15,00	0,00	0,00	0,00	15,00
Total Mensalidade Associação			3.867,20	0,00	0,00	0,00	3.867,20
Mensalidade Associação	09/2019	20/09/2019	15,00	0,00	0,00	0,00	15,00
Mensalidade Associação	10/2019	20/10/2019	15,00	0,00	0,00	0,00	15,00
Total Mensalidade Associação			30,00	0,00	0,00	0,00	30,00
Mensalidade Associação	07/2017	20/07/2017	15,00	0,00	0,00	0,00	15,00
Mensalidade Associação	08/2017	20/08/2017	15,00	0,00	0,00	0,00	15,00
Mensalidade Associação	09/2017	20/09/2017	15,00	0,00	0,00	0,00	15,00
Mensalidade Associação	11/2017	20/11/2017	15,00	0,00	0,00	0,00	15,00
Mensalidade Associação	12/2017	20/12/2017	15,00	0,00	0,00	0,00	15,00
Mensalidade Associação	02/2018	20/02/2018	15,00	0,00	0,00	0,00	15,00
Mensalidade Associação	03/2018	20/03/2018	15,00	0,00	0,00	0,00	15,00
Mensalidade Associação	06/2018	20/06/2018	15,00	0,00	0,00	0,00	15,00
Mensalidade Associação	07/2018	20/07/2018	15,00	0,00	0,00	0,00	15,00
Mensalidade Associação	08/2018	20/08/2018	15,00	0,00	0,00	0,00	15,00
Mensalidade Associação	09/2018	20/09/2018	15,00	0,00	0,00	0,00	15,00
Mensalidade Associação	10/2018	20/10/2018	15,00	0,00	0,00	0,00	15,00
Mensalidade Associação	11/2018	20/11/2018	15,00	0,00	0,00	0,00	15,00
Mensalidade Associação	12/2018	20/12/2018	15,00	0,00	0,00	0,00	15,00
Mensalidade Associação	01/2019	20/01/2019	15,00	0,00	0,00	0,00	15,00
Mensalidade Associação	03/2019	20/03/2019	15,00	0,00	0,00	0,00	15,00
Mensalidade Associação	04/2019	20/04/2019	15,00	0,00	0,00	0,00	15,00
Mensalidade Associação	05/2019	20/05/2019	15,00	0,00	0,00	0,00	15,00
Mensalidade Associação	06/2019	20/06/2019	15,00	0,00	0,00	0,00	15,00
Total Mensalidade Associação			285,00	0,00	0,00	0,00	285,00
Acordo (01/12)	05/2017	30/05/2017	2.197,16	0,00	0,00	0,00	2.197,16
Acordo (02/12)	06/2017	30/06/2017	2.197,16	0,00	0,00	0,00	2.197,16
Acordo (03/12)	07/2017	30/07/2017	2.197,16	0,00	0,00	0,00	2.197,16
Acordo (04/12)	08/2017	30/08/2017	2.197,16	0,00	0,00	0,00	2.197,16
Acordo (05/12)	09/2017	30/09/2017	2.197,16	0,00	0,00	0,00	2.197,16
Acordo (06/12)	10/2017	30/10/2017	2.197,16	0,00	0,00	0,00	2.197,16
Acordo (07/12)	11/2017	30/11/2017	2.197,16	0,00	0,00	0,00	2.197,16
Acordo (08/12)	12/2017	30/12/2017	2.197,16	0,00	0,00	0,00	2.197,16
Acordo (09/12)	01/2018	30/01/2018	2.197,16	0,00	0,00	0,00	2.197,16
Acordo (10/12)	02/2018	28/02/2018	2.197,16	0,00	0,00	0,00	2.197,16
Acordo (11/12)	03/2018	30/03/2018	2.197,16	0,00	0,00	0,00	2.197,16
Acordo (12/12)	04/2018	30/04/2018	2.197,16	0,00	0,00	0,00	2.197,16
Total Acordo			26.365,92	0,00	0,00	0,00	26.365,92
Mensalidade Associação	05/2018	20/05/2018	15,00	0,00	0,00	0,00	15,00
Mensalidade Associação	04/2019	20/04/2019	15,00	0,00	0,00	0,00	15,00
Mensalidade Associação	06/2019	20/06/2019	15,00	0,00	0,00	0,00	15,00
Mensalidade Associação	11/2019	20/11/2019	15,00	0,00	0,00	0,00	15,00
Mensalidade Associação	12/2019	20/12/2019	15,00	0,00	0,00	0,00	15,00
Total Mensalidade Associação			75,00	0,00	0,00	0,00	75,00
Acordo	08/2016	20/08/2016	35,34	0,00	0,00	0,00	35,34
Mensalidade Associação	10/2016	20/10/2016	15,00	0,00	0,00	0,00	15,00
Acordo	10/2016	20/10/2016	35,34	0,00	0,00	0,00	35,34
Taxa Ordinária	10/2016	20/10/2016	40,00	0,00	0,00	0,00	40,00
Acordo	11/2016	20/11/2016	35,34	0,00	0,00	0,00	35,34
Acordo	12/2016	20/12/2016	35,34	0,00	0,00	0,00	35,34
Mensalidade Associação	01/2017	20/01/2017	15,00	0,00	0,00	0,00	15,00
Acordo	01/2017	20/01/2017	35,34	0,00	0,00	0,00	35,34
Mensalidade Associação	02/2017	20/02/2017	15,00	0,00	0,00	0,00	15,00
Acordo	02/2017	20/02/2017	35,34	0,00	0,00	0,00	35,34
Mensalidade Associação	03/2017	20/03/2017	15,00	0,00	0,00	0,00	15,00
Acordo	03/2017	20/03/2017	35,34	0,00	0,00	0,00	35,34
Mensalidade Associação	04/2017	20/04/2017	15,00	0,00	0,00	0,00	15,00
Mensalidade Associação	05/2017	20/05/2017	15,00	0,00	0,00	0,00	15,00
Mensalidade Associação	06/2017	20/06/2017	15,00	0,00	0,00	0,00	15,00
Mensalidade Associação	07/2017	20/07/2017	15,00	0,00	0,00	0,00	15,00



## AMOB ASSOCIAÇÃO

Inadimplência até 29/02/2020 para contas emitidas, sub judice\* e baixadas\*

Mês: todos Unidade: todas Grupo/Classe: todas Cobrança: todas

Correção: não aplicada Multa: não aplicada Juros: não aplicados Data Base: 01/07/2020

Obs: Podem existir contas baixadas ou acordadas que se encontravam em aberto em 29/02/2020.

Unidade	Mês Ref	Vencimento	Valor	Juros	Multa	Correção	Proj. Rec.
Mensalidade Associação	08/2017	20/08/2017	15,00	0,00	0,00	0,00	15,00
Mensalidade Associação	09/2017	20/09/2017	15,00	0,00	0,00	0,00	15,00
Mensalidade Associação	10/2017	20/10/2017	15,00	0,00	0,00	0,00	15,00
Mensalidade Associação	11/2017	20/11/2017	15,00	0,00	0,00	0,00	15,00
Mensalidade Associação	12/2017	20/12/2017	15,00	0,00	0,00	0,00	15,00
Mensalidade Associação	01/2018	20/01/2018	15,00	0,00	0,00	0,00	15,00
Mensalidade Associação	02/2018	20/02/2018	15,00	0,00	0,00	0,00	15,00
Mensalidade Associação	03/2018	20/03/2018	15,00	0,00	0,00	0,00	15,00
Mensalidade Associação	04/2018	20/04/2018	15,00	0,00	0,00	0,00	15,00
Mensalidade Associação	05/2018	20/05/2018	15,00	0,00	0,00	0,00	15,00
Mensalidade Associação	06/2018	20/06/2018	15,00	0,00	0,00	0,00	15,00
Mensalidade Associação	07/2018	20/07/2018	15,00	0,00	0,00	0,00	15,00
Mensalidade Associação	08/2018	20/08/2018	15,00	0,00	0,00	0,00	15,00
Mensalidade Associação	09/2018	20/09/2018	15,00	0,00	0,00	0,00	15,00
Mensalidade Associação	10/2018	20/10/2018	15,00	0,00	0,00	0,00	15,00
Mensalidade Associação	11/2018	20/11/2018	15,00	0,00	0,00	0,00	15,00
Mensalidade Associação	12/2018	20/12/2018	15,00	0,00	0,00	0,00	15,00
Mensalidade Associação	01/2019	20/01/2019	15,00	0,00	0,00	0,00	15,00
Mensalidade Associação	02/2019	20/02/2019	15,00	0,00	0,00	0,00	15,00
Mensalidade Associação	03/2019	20/03/2019	15,00	0,00	0,00	0,00	15,00
Mensalidade Associação	04/2019	20/04/2019	15,00	0,00	0,00	0,00	15,00
Mensalidade Associação	05/2019	20/05/2019	15,00	0,00	0,00	0,00	15,00
Mensalidade Associação	06/2019	20/06/2019	15,00	0,00	0,00	0,00	15,00
Mensalidade Associação	07/2019	20/07/2019	15,00	0,00	0,00	0,00	15,00
Mensalidade Associação	08/2019	20/08/2019	15,00	0,00	0,00	0,00	15,00
Mensalidade Associação	09/2019	20/09/2019	15,00	0,00	0,00	0,00	15,00
Mensalidade Associação	10/2019	20/10/2019	15,00	0,00	0,00	0,00	15,00
Mensalidade Associação	11/2019	20/11/2019	15,00	0,00	0,00	0,00	15,00
Mensalidade Associação	12/2019	20/12/2019	15,00	0,00	0,00	0,00	15,00
Total			842,38	0,00	0,00	0,00	842,38
Mensalidade Associação	02/2017	20/02/2017	15,00	0,00	0,00	0,00	15,00
Total			15,00	0,00	0,00	0,00	15,00
Acordo (01/01)	02/2019	28/02/2019	15,45	0,00	0,00	0,00	15,45
Mensalidade Associação	03/2019	20/03/2019	15,00	0,00	0,00	0,00	15,00
Mensalidade Associação	04/2019	20/04/2019	15,00	0,00	0,00	0,00	15,00
Mensalidade Associação	05/2019	20/05/2019	15,00	0,00	0,00	0,00	15,00
Mensalidade Associação	06/2019	20/06/2019	15,00	0,00	0,00	0,00	15,00
Mensalidade Associação	07/2019	20/07/2019	15,00	0,00	0,00	0,00	15,00
Mensalidade Associação	08/2019	20/08/2019	15,00	0,00	0,00	0,00	15,00
Mensalidade Associação	09/2019	20/09/2019	15,00	0,00	0,00	0,00	15,00
Mensalidade Associação	10/2019	20/10/2019	15,00	0,00	0,00	0,00	15,00
Mensalidade Associação	11/2019	20/11/2019	15,00	0,00	0,00	0,00	15,00
Mensalidade Associação	12/2019	20/12/2019	15,00	0,00	0,00	0,00	15,00
Total			165,45	0,00	0,00	0,00	165,45
Mensalidade Associação	03/2017	20/03/2017	15,00	0,00	0,00	0,00	15,00
Mensalidade Associação	04/2017	20/04/2017	15,00	0,00	0,00	0,00	15,00
Mensalidade Associação	05/2017	20/05/2017	15,00	0,00	0,00	0,00	15,00
Mensalidade Associação	07/2017	20/07/2017	15,00	0,00	0,00	0,00	15,00
Mensalidade Associação	08/2017	20/08/2017	15,00	0,00	0,00	0,00	15,00
Mensalidade Associação	09/2017	20/09/2017	15,00	0,00	0,00	0,00	15,00
Mensalidade Associação	10/2017	20/10/2017	15,00	0,00	0,00	0,00	15,00
Mensalidade Associação	11/2017	20/11/2017	15,00	0,00	0,00	0,00	15,00
Mensalidade Associação	12/2017	20/12/2017	15,00	0,00	0,00	0,00	15,00
Mensalidade Associação	01/2018	20/01/2018	15,00	0,00	0,00	0,00	15,00
Mensalidade Associação	02/2018	20/02/2018	15,00	0,00	0,00	0,00	15,00
Mensalidade Associação	03/2018	20/03/2018	15,00	0,00	0,00	0,00	15,00
Mensalidade Associação	04/2018	20/04/2018	15,00	0,00	0,00	0,00	15,00
Mensalidade Associação	05/2018	20/05/2018	15,00	0,00	0,00	0,00	15,00
Mensalidade Associação	06/2018	20/06/2018	15,00	0,00	0,00	0,00	15,00
Mensalidade Associação	07/2018	20/07/2018	15,00	0,00	0,00	0,00	15,00
Mensalidade Associação	08/2018	20/08/2018	15,00	0,00	0,00	0,00	15,00
Mensalidade Associação	09/2018	20/09/2018	15,00	0,00	0,00	0,00	15,00
Mensalidade Associação	10/2018	20/10/2018	15,00	0,00	0,00	0,00	15,00
Mensalidade Associação	11/2018	20/11/2018	15,00	0,00	0,00	0,00	15,00
Mensalidade Associação	12/2018	20/12/2018	15,00	0,00	0,00	0,00	15,00
Mensalidade Associação	01/2019	20/01/2019	15,00	0,00	0,00	0,00	15,00



01/07/2020

## UNIDADES INADIMPLENTES

## AMOB ASSOCIAÇÃO

Inadimplência até 28/02/2020 para contas emitidas, sub judice<sup>2</sup> e baixadas<sup>3</sup>

Mês: todos Unidade: todas Grupo/Classe: todas Cobrança: todas

Correção: não aplicada Multa: não aplicada Juros: não aplicados Data Base: 01/07/2020

Obs: Podem existir contas baixadas ou acordadas que se encontravam em aberto em 28/02/2020.

Unidade	Mês Ref	Vencimento	Valor	Juros	Multa	Correção	Proj. Rec.
Mensalidade Associação	02/2019	20/02/2019	15,00	0,00	0,00	0,00	15,00
Mensalidade Associação	03/2019	20/03/2019	15,00	0,00	0,00	0,00	15,00
Mensalidade Associação	04/2019	20/04/2019	15,00	0,00	0,00	0,00	15,00
Mensalidade Associação	05/2019	20/05/2019	15,00	0,00	0,00	0,00	15,00
Mensalidade Associação	06/2019	20/06/2019	15,00	0,00	0,00	0,00	15,00
Mensalidade Associação	07/2019	20/07/2019	15,00	0,00	0,00	0,00	15,00
Mensalidade Associação	08/2019	20/08/2019	15,00	0,00	0,00	0,00	15,00
Mensalidade Associação	09/2019	20/09/2019	15,00	0,00	0,00	0,00	15,00
Mensalidade Associação	10/2019	20/10/2019	15,00	0,00	0,00	0,00	15,00
Mensalidade Associação	11/2019	20/11/2019	15,00	0,00	0,00	0,00	15,00
Mensalidade Associação	12/2019	20/12/2019	15,00	0,00	0,00	0,00	15,00
Total			495,00	0,00	0,00	0,00	495,00
Mensalidade Associação	11/2018	30/11/2018	15,00	0,00	0,00	0,00	15,00
Total			15,00	0,00	0,00	0,00	15,00
Mensalidade Associação	08/2016	30/08/2016	15,00	0,00	0,00	0,00	15,00
Mensalidade Associação	01/2017	30/01/2017	15,00	0,00	0,00	0,00	15,00
Mensalidade Associação	10/2017	30/10/2017	15,00	0,00	0,00	0,00	15,00
Mensalidade Associação	04/2018	28/04/2018	15,00	0,00	0,00	0,00	15,00
Mensalidade Associação	06/2018	30/06/2018	15,00	0,00	0,00	0,00	15,00
Mensalidade Associação	09/2018	30/09/2018	15,00	0,00	0,00	0,00	15,00
Mensalidade Associação	10/2018	30/10/2018	15,00	0,00	0,00	0,00	15,00
Mensalidade Associação	11/2018	30/11/2018	15,00	0,00	0,00	0,00	15,00
Mensalidade Associação	01/2019	30/01/2019	15,00	0,00	0,00	0,00	15,00
Mensalidade Associação	03/2019	28/03/2019	15,00	0,00	0,00	0,00	15,00
Mensalidade Associação	04/2019	28/04/2019	15,00	0,00	0,00	0,00	15,00
Mensalidade Associação	05/2019	30/05/2019	15,00	0,00	0,00	0,00	15,00
Mensalidade Associação	08/2019	30/08/2019	15,00	0,00	0,00	0,00	15,00
Mensalidade Associação	09/2019	30/09/2019	15,00	0,00	0,00	0,00	15,00
Mensalidade Associação	10/2019	30/10/2019	15,00	0,00	0,00	0,00	15,00
Total			225,00	0,00	0,00	0,00	225,00
Mensalidade Associação	05/2018	20/08/2018	15,00	0,00	0,00	0,00	15,00
Mensalidade Associação	08/2019	20/08/2019	15,00	0,00	0,00	0,00	15,00
Mensalidade Associação	08/2019	20/08/2019	15,00	0,00	0,00	0,00	15,00
Mensalidade Associação	11/2019	20/11/2019	15,00	0,00	0,00	0,00	15,00
Total			60,00	0,00	0,00	0,00	60,00
Acordo (01/01)	06/2017	29/06/2017	463,27	0,00	0,00	0,00	463,27
Total			463,27	0,00	0,00	0,00	463,27
Mensalidade Associação	08/2016	20/08/2016	15,00	0,00	0,00	0,00	15,00
Taxa Ordinária	08/2016	20/08/2016	40,00	0,00	0,00	0,00	40,00
Mensalidade Associação	01/2017	20/01/2017	15,00	0,00	0,00	0,00	15,00
Mensalidade Associação	02/2017	20/02/2017	15,00	0,00	0,00	0,00	15,00
Mensalidade Associação	03/2017	20/03/2017	15,00	0,00	0,00	0,00	15,00
Mensalidade Associação	05/2017	20/05/2017	15,00	0,00	0,00	0,00	15,00
Mensalidade Associação	08/2017	20/08/2017	15,00	0,00	0,00	0,00	15,00
Mensalidade Associação	09/2017	20/09/2017	15,00	0,00	0,00	0,00	15,00
Mensalidade Associação	10/2017	20/10/2017	15,00	0,00	0,00	0,00	15,00
Mensalidade Associação	02/2018	20/02/2018	15,00	0,00	0,00	0,00	15,00
Mensalidade Associação	03/2018	20/03/2018	15,00	0,00	0,00	0,00	15,00
Mensalidade Associação	07/2018	20/07/2018	15,00	0,00	0,00	0,00	15,00
Mensalidade Associação	08/2018	20/08/2018	15,00	0,00	0,00	0,00	15,00
Mensalidade Associação	09/2018	20/09/2018	15,00	0,00	0,00	0,00	15,00
Mensalidade Associação	10/2018	20/10/2018	15,00	0,00	0,00	0,00	15,00
Mensalidade Associação	11/2018	20/11/2018	15,00	0,00	0,00	0,00	15,00
Mensalidade Associação	12/2018	20/12/2018	15,00	0,00	0,00	0,00	15,00
Mensalidade Associação	01/2019	20/01/2019	15,00	0,00	0,00	0,00	15,00
Mensalidade Associação	02/2019	20/02/2019	15,00	0,00	0,00	0,00	15,00
Mensalidade Associação	03/2019	20/03/2019	15,00	0,00	0,00	0,00	15,00
Mensalidade Associação	05/2019	20/05/2019	15,00	0,00	0,00	0,00	15,00
Mensalidade Associação	06/2019	20/06/2019	15,00	0,00	0,00	0,00	15,00
Mensalidade Associação	07/2019	20/07/2019	15,00	0,00	0,00	0,00	15,00
Mensalidade Associação	09/2019	20/09/2019	15,00	0,00	0,00	0,00	15,00
Mensalidade Associação	10/2019	20/10/2019	15,00	0,00	0,00	0,00	15,00





01/07/2020

## UNIDADES INADIMPLENTES

## AMOB ASSOCIAÇÃO

Inadimplência até 29/02/2020 para contas emitidas, sub judice<sup>2</sup> e baixadas<sup>3</sup>

Mês: todos Unidade: todas Grupo/Classe: todas Cobrança: todas

Correção: não aplicada Multa: não aplicada Juros: não aplicados Data Base: 01/07/2020

Obs: Podem existir contas baixadas ou acordadas que se encontravam em aberto em 29/02/2020.

Unidade	Mês Ref	Vencimento	Valor	Juros	Multa	Correção	Proj. Rec.
Mensalidade Associação	04/2018	20/04/2018	15,00	0,00	0,00	0,00	15,00
Mensalidade Associação	05/2018	20/05/2018	15,00	0,00	0,00	0,00	15,00
Mensalidade Associação	07/2018	20/07/2018	15,00	0,00	0,00	0,00	15,00
Mensalidade Associação	08/2018	20/08/2018	15,00	0,00	0,00	0,00	15,00
Mensalidade Associação	09/2018	20/09/2018	15,00	0,00	0,00	0,00	15,00
Mensalidade Associação	10/2018	20/10/2018	15,00	0,00	0,00	0,00	15,00
Acordo Extra Judicial (11/36)	11/2018	10/11/2018	49,16	0,00	0,00	0,00	49,16
Mensalidade Associação	11/2018	20/11/2018	15,00	0,00	0,00	0,00	15,00
Acordo Extra Judicial (12/36)	12/2018	10/12/2018	49,16	0,00	0,00	0,00	49,16
Mensalidade Associação	12/2018	20/12/2018	15,00	0,00	0,00	0,00	15,00
Mensalidade Associação	02/2019	20/02/2019	15,00	0,00	0,00	0,00	15,00
Acordo Extra Judicial (15/36)	03/2019	10/03/2019	49,16	0,00	0,00	0,00	49,16
Mensalidade Associação	03/2019	20/03/2019	15,00	0,00	0,00	0,00	15,00
Acordo Extra Judicial (16/36)	04/2019	10/04/2019	49,16	0,00	0,00	0,00	49,16
Mensalidade Associação	04/2019	20/04/2019	15,00	0,00	0,00	0,00	15,00
Acordo Extra Judicial (17/36)	05/2019	10/05/2019	49,16	0,00	0,00	0,00	49,16
Mensalidade Associação	05/2019	20/05/2019	15,00	0,00	0,00	0,00	15,00
Acordo Extra Judicial (18/36)	06/2019	10/06/2019	49,16	0,00	0,00	0,00	49,16
Mensalidade Associação	06/2019	20/06/2019	15,00	0,00	0,00	0,00	15,00
Acordo Extra Judicial (19/36)	07/2019	10/07/2019	49,16	0,00	0,00	0,00	49,16
Acordo Extra Judicial (20/36)	08/2019	10/08/2019	49,16	0,00	0,00	0,00	49,16
Acordo Extra Judicial (21/36)	09/2019	10/09/2019	49,16	0,00	0,00	0,00	49,16
Acordo Extra Judicial (22/36)	10/2019	10/10/2019	49,16	0,00	0,00	0,00	49,16
Mensalidade Associação	10/2019	20/10/2019	15,00	0,00	0,00	0,00	15,00
Acordo Extra Judicial (23/36)	11/2019	10/11/2019	49,16	0,00	0,00	0,00	49,16
Acordo Extra Judicial (24/36)	12/2019	10/12/2019	49,16	0,00	0,00	0,00	49,16
Acordo Extra Judicial (25/36)	01/2020	10/01/2020	49,16	0,00	0,00	0,00	49,16
Acordo Extra Judicial (26/36)	02/2020	10/02/2020	49,16	0,00	0,00	0,00	49,16
Total *PELO/17:			962,44	0,00	0,00	0,00	962,44
[REDACTED]							
Acordo (01/01)	08/2019	12/08/2019	15,45	0,00	0,00	0,00	15,45
Mensalidade Associação	12/2019	30/12/2019	15,00	0,00	0,00	0,00	15,00
Total			30,45	0,00	0,00	0,00	30,45
[REDACTED]							
Mensalidade Associação	09/2019	20/09/2019	15,00	0,00	0,00	0,00	15,00
Acordo (01/01)	09/2019	24/09/2019	361,77	0,00	0,00	0,00	361,77
Mensalidade Associação	11/2019	20/11/2019	15,00	0,00	0,00	0,00	15,00
Total			391,77	0,00	0,00	0,00	391,77
[REDACTED]							
Mensalidade Associação	11/2017	20/11/2017	15,00	0,00	0,00	0,00	15,00
Mensalidade Associação	03/2018	20/03/2018	15,00	0,00	0,00	0,00	15,00
Mensalidade Associação	11/2018	20/11/2018	15,00	0,00	0,00	0,00	15,00
Mensalidade Associação	06/2019	20/06/2019	15,00	0,00	0,00	0,00	15,00
Mensalidade Associação	08/2019	20/08/2019	15,00	0,00	0,00	0,00	15,00
Total			75,00	0,00	0,00	0,00	75,00
[REDACTED]							
Mensalidade Associação	10/2018	20/10/2018	15,00	0,00	0,00	0,00	15,00
Mensalidade Associação	10/2019	20/10/2019	15,00	0,00	0,00	0,00	15,00
Mensalidade Associação	11/2019	20/11/2019	15,00	0,00	0,00	0,00	15,00
Mensalidade Associação	12/2019		15,00	0,00	0,00	0,00	15,00
Total			60,00	0,00	0,00	0,00	60,00
[REDACTED]							
Mensalidade Associação	01/2019	20/01/2019	15,00	0,00	0,00	0,00	15,00
Mensalidade Associação	08/2019	20/08/2019	15,00	0,00	0,00	0,00	15,00
Mensalidade Associação	07/2019	20/07/2019	15,00	0,00	0,00	0,00	15,00
Mensalidade Associação	08/2019	20/08/2019	15,00	0,00	0,00	0,00	15,00
Mensalidade Associação	09/2019	20/09/2019	15,00	0,00	0,00	0,00	15,00
Mensalidade Associação	10/2019	20/10/2019	15,00	0,00	0,00	0,00	15,00
Mensalidade Associação	11/2019	20/11/2019	15,00	0,00	0,00	0,00	15,00
Mensalidade Associação	12/2019	20/12/2019	15,00	0,00	0,00	0,00	15,00
Total			120,00	0,00	0,00	0,00	120,00
[REDACTED]							
Mensalidade Associação	07/2019	20/07/2019	15,00	0,00	0,00	0,00	15,00
Mensalidade Associação	12/2019	20/12/2019	15,00	0,00	0,00	0,00	15,00
Total			30,00	0,00	0,00	0,00	30,00

093



## AMOB ASSOCIAÇÃO

Inadimplência até 29/02/2020 para contas emitidas, sub judice e baixadas?

Mês: todos Unidade: todas Grupo/Classe: todas Cobrança: todas

Correção: não aplicada Multa: não aplicada Juros: não aplicados Data Base: 01/07/2020

Obs: Podem existir contas baixadas ou acordadas que se encontravam em aberto em 29/02/2020.

Unidade	Mês Ref	Vencimento	Valor	Juros	Multa	Correção	Proj. Rec.
ROMULO DE MEDEIROS PALMEIRA							
Aluguel de Espaço	06/2018	20/06/2018	100,00	0,00	0,00	0,00	100,00
	Total F		100,00	0,00	0,00	0,00	100,00
Mensalidade Associação	02/2017	20/02/2017	15,00	0,00	0,00	0,00	15,00
Mensalidade Associação	03/2018	20/03/2018	15,00	0,00	0,00	0,00	15,00
Mensalidade Associação	06/2018	20/06/2018	15,00	0,00	0,00	0,00	15,00
Mensalidade Associação	07/2018	20/07/2018	15,00	0,00	0,00	0,00	15,00
Mensalidade Associação	08/2018	20/08/2018	15,00	0,00	0,00	0,00	15,00
Mensalidade Associação	09/2018	20/09/2018	15,00	0,00	0,00	0,00	15,00
Mensalidade Associação	10/2018	20/10/2018	15,00	0,00	0,00	0,00	15,00
Mensalidade Associação	11/2018	20/11/2018	15,00	0,00	0,00	0,00	15,00
Mensalidade Associação	12/2018	20/12/2018	15,00	0,00	0,00	0,00	15,00
Mensalidade Associação	01/2019	20/01/2019	15,00	0,00	0,00	0,00	15,00
Mensalidade Associação	02/2019	20/02/2019	15,00	0,00	0,00	0,00	15,00
Mensalidade Associação	03/2019	20/03/2019	15,00	0,00	0,00	0,00	15,00
Mensalidade Associação	04/2019	20/04/2019	15,00	0,00	0,00	0,00	15,00
Mensalidade Associação	05/2019	20/05/2019	15,00	0,00	0,00	0,00	15,00
Mensalidade Associação	06/2019	20/06/2019	15,00	0,00	0,00	0,00	15,00
Mensalidade Associação	07/2019	20/07/2019	15,00	0,00	0,00	0,00	15,00
Mensalidade Associação	08/2019	20/08/2019	15,00	0,00	0,00	0,00	15,00
Mensalidade Associação	09/2019	20/09/2019	15,00	0,00	0,00	0,00	15,00
Acordo (01/01)	11/2019	08/11/2019	15,45	0,00	0,00	0,00	15,45
Mensalidade Associação	11/2019	20/11/2019	15,00	0,00	0,00	0,00	15,00
Mensalidade Associação	12/2019	20/12/2019	15,00	0,00	0,00	0,00	15,00
	Total		315,45	0,00	0,00	0,00	315,45
Mensalidade Associação	07/2017	20/07/2017	15,00	0,00	0,00	0,00	15,00
	Total F		15,00	0,00	0,00	0,00	15,00
Mensalidade Associação	04/2018	10/04/2018	15,00	0,00	0,00	0,00	15,00
	Total		15,00	0,00	0,00	0,00	15,00
Mensalidade Associação	12/2018	20/12/2018	15,00	0,00	0,00	0,00	15,00
Mensalidade Associação	01/2019	20/01/2019	15,00	0,00	0,00	0,00	15,00
	Total		30,00	0,00	0,00	0,00	30,00
Mensalidade Associação	11/2017	20/11/2017	15,00	0,00	0,00	0,00	15,00
Mensalidade Associação	12/2017	20/12/2017	15,00	0,00	0,00	0,00	15,00
Mensalidade Associação	01/2018	20/01/2018	15,00	0,00	0,00	0,00	15,00
Mensalidade Associação	02/2018	20/02/2018	15,00	0,00	0,00	0,00	15,00
Mensalidade Associação	03/2018	20/03/2018	15,00	0,00	0,00	0,00	15,00
Mensalidade Associação	04/2018	20/04/2018	15,00	0,00	0,00	0,00	15,00
Mensalidade Associação	05/2018	20/05/2018	15,00	0,00	0,00	0,00	15,00
Mensalidade Associação	06/2018	20/06/2018	15,00	0,00	0,00	0,00	15,00
Mensalidade Associação	07/2018	20/07/2018	15,00	0,00	0,00	0,00	15,00
Mensalidade Associação	08/2018	20/08/2018	15,00	0,00	0,00	0,00	15,00
Mensalidade Associação	09/2018	20/09/2018	15,00	0,00	0,00	0,00	15,00
Mensalidade Associação	10/2018	20/10/2018	15,00	0,00	0,00	0,00	15,00
Mensalidade Associação	11/2018	20/11/2018	15,00	0,00	0,00	0,00	15,00
Mensalidade Associação	12/2018	20/12/2018	15,00	0,00	0,00	0,00	15,00
Mensalidade Associação	01/2019	20/01/2019	15,00	0,00	0,00	0,00	15,00
Mensalidade Associação	02/2019	20/02/2019	15,00	0,00	0,00	0,00	15,00
Mensalidade Associação	03/2019	20/03/2019	15,00	0,00	0,00	0,00	15,00
Mensalidade Associação	04/2019	20/04/2019	15,00	0,00	0,00	0,00	15,00
Mensalidade Associação	05/2019	20/05/2019	15,00	0,00	0,00	0,00	15,00
Mensalidade Associação	06/2019	20/06/2019	15,00	0,00	0,00	0,00	15,00
Mensalidade Associação	07/2019	20/07/2019	15,00	0,00	0,00	0,00	15,00
Mensalidade Associação	08/2019	20/08/2019	15,00	0,00	0,00	0,00	15,00
Mensalidade Associação	09/2019	20/09/2019	15,00	0,00	0,00	0,00	15,00
Mensalidade Associação	10/2019	20/10/2019	15,00	0,00	0,00	0,00	15,00
	Total		360,00	0,00	0,00	0,00	360,00
Mensalidade Associação	03/2017	20/03/2017	15,00	0,00	0,00	0,00	15,00
Mensalidade Associação	04/2017	20/04/2017	15,00	0,00	0,00	0,00	15,00
Mensalidade Associação	05/2017	20/05/2017	15,00	0,00	0,00	0,00	15,00

## AMOB ASSOCIAÇÃO

Inadimplência até 29/02/2020 para contas emitidas, sub judice<sup>2</sup> e baixadas<sup>1</sup>

Mês: todos Unidade: todas Grupo/Classe: todas Cobrança: todas

Correção: não aplicada Multa: não aplicada Juros: não aplicados Data Base: 01/07/2020

Obs: Podem existir contas baixadas ou acordadas que se encontravam em aberto em 29/02/2020.

Unidade	Mês Ref	Vencimento	Valor	Juros	Multa	Correção	Proj. Rec.
Mensalidade Associação	06/2017	20/06/2017	15,00	0,00	0,00	0,00	15,00
Mensalidade Associação	07/2017	20/07/2017	15,00	0,00	0,00	0,00	15,00
Mensalidade Associação	09/2017	20/09/2017	15,00	0,00	0,00	0,00	15,00
Mensalidade Associação	10/2017	20/10/2017	15,00	0,00	0,00	0,00	15,00
Mensalidade Associação	11/2017	20/11/2017	15,00	0,00	0,00	0,00	15,00
Mensalidade Associação	12/2017	20/12/2017	15,00	0,00	0,00	0,00	15,00
Mensalidade Associação	01/2018	20/01/2018	15,00	0,00	0,00	0,00	15,00
Mensalidade Associação	02/2018	20/02/2018	15,00	0,00	0,00	0,00	15,00
Mensalidade Associação	03/2018	20/03/2018	15,00	0,00	0,00	0,00	15,00
Mensalidade Associação	04/2018	20/04/2018	15,00	0,00	0,00	0,00	15,00
Mensalidade Associação	05/2018	20/05/2018	15,00	0,00	0,00	0,00	15,00
Mensalidade Associação	06/2018	20/06/2018	15,00	0,00	0,00	0,00	15,00
Mensalidade Associação	07/2018	20/07/2018	15,00	0,00	0,00	0,00	15,00
Mensalidade Associação	08/2018	20/08/2018	15,00	0,00	0,00	0,00	15,00
Mensalidade Associação	09/2018	20/09/2018	15,00	0,00	0,00	0,00	15,00
Mensalidade Associação	10/2018	20/10/2018	15,00	0,00	0,00	0,00	15,00
Mensalidade Associação	11/2018	20/11/2018	15,00	0,00	0,00	0,00	15,00
Mensalidade Associação	12/2018	20/12/2018	15,00	0,00	0,00	0,00	15,00
Mensalidade Associação	01/2019	20/01/2019	15,00	0,00	0,00	0,00	15,00
Mensalidade Associação	02/2019	20/02/2019	15,00	0,00	0,00	0,00	15,00
Mensalidade Associação	03/2019	20/03/2019	15,00	0,00	0,00	0,00	15,00
Mensalidade Associação	04/2019	20/04/2019	15,00	0,00	0,00	0,00	15,00
Mensalidade Associação	05/2019	20/05/2019	15,00	0,00	0,00	0,00	15,00
Mensalidade Associação	06/2019	20/06/2019	15,00	0,00	0,00	0,00	15,00
Mensalidade Associação	07/2019	20/07/2019	15,00	0,00	0,00	0,00	15,00
Mensalidade Associação	08/2019	20/08/2019	15,00	0,00	0,00	0,00	15,00
Mensalidade Associação	09/2019	20/09/2019	15,00	0,00	0,00	0,00	15,00
Mensalidade Associação	10/2019	20/10/2019	15,00	0,00	0,00	0,00	15,00
Mensalidade Associação	11/2019	20/11/2019	15,00	0,00	0,00	0,00	15,00
Mensalidade Associação	12/2019	20/12/2019	15,00	0,00	0,00	0,00	15,00
Total			495,00	0,00	0,00	0,00	495,00
Mensalidade Associação	04/2018	20/04/2018	15,00	0,00	0,00	0,00	15,00
Total			15,00	0,00	0,00	0,00	15,00
Mensalidade Associação	07/2017	30/07/2017	15,00	0,00	0,00	0,00	15,00
Total			15,00	0,00	0,00	0,00	15,00
Mensalidade Associação	05/2019	20/05/2019	15,00	0,00	0,00	0,00	15,00
Mensalidade Associação	06/2019	20/06/2019	15,00	0,00	0,00	0,00	15,00
Mensalidade Associação	07/2019	20/07/2019	15,00	0,00	0,00	0,00	15,00
Mensalidade Associação	08/2019	20/08/2019	15,00	0,00	0,00	0,00	15,00
Mensalidade Associação	09/2019	20/09/2019	15,00	0,00	0,00	0,00	15,00
Mensalidade Associação	10/2019	20/10/2019	15,00	0,00	0,00	0,00	15,00
Mensalidade Associação	11/2019	20/11/2019	15,00	0,00	0,00	0,00	15,00
Mensalidade Associação	12/2019	20/12/2019	15,00	0,00	0,00	0,00	15,00
Total			120,00	0,00	0,00	0,00	120,00
Mensalidade Associação	12/2019	20/12/2019	15,00	0,00	0,00	0,00	15,00
Total			15,00	0,00	0,00	0,00	15,00
Acordo (11/12)	10/2017	20/10/2017	343,21	0,00	0,00	0,00	343,21
Acordo (12/12)	11/2017	20/11/2017	343,16	0,00	0,00	0,00	343,16
Total			686,37	0,00	0,00	0,00	686,37
Acordo (01/01)	08/2018	10/08/2018	69,39	0,00	0,00	0,00	69,39
Mensalidade Associação	08/2018	30/08/2018	15,00	0,00	0,00	0,00	15,00
Mensalidade Associação	09/2018	30/09/2018	15,00	0,00	0,00	0,00	15,00
Mensalidade Associação	10/2018	30/10/2018	15,00	0,00	0,00	0,00	15,00
Mensalidade Associação	11/2018	30/11/2018	15,00	0,00	0,00	0,00	15,00
Mensalidade Associação	12/2018	30/12/2018	15,00	0,00	0,00	0,00	15,00
Mensalidade Associação	01/2019	30/01/2019	15,00	0,00	0,00	0,00	15,00
Mensalidade Associação	02/2019	28/02/2019	15,00	0,00	0,00	0,00	15,00
Mensalidade Associação	03/2019	28/03/2019	15,00	0,00	0,00	0,00	15,00
Mensalidade Associação	04/2019	28/04/2019	15,00	0,00	0,00	0,00	15,00
Mensalidade Associação	05/2019	30/05/2019	15,00	0,00	0,00	0,00	15,00



## AMOB ASSOCIAÇÃO

Inadimplência até 29/02/2020 para contas emitidas, sub judice<sup>2</sup> e baixadas<sup>3</sup>

Mês: todos Unidade: todas Grupo/Classe: todas Cobrança: todas

Correção: não aplicada Multa: não aplicada Juros: não aplicados Data Base: 01/07/2020

Obs: Podem existir contas baixadas ou acordadas que se encontravam em aberto em 29/02/2020.

Unidade	Mês Ref	Vencimento	Valor	Juros	Multa	Correção	Proj. Rec.
Mensalidade Associação	06/2019	30/06/2019	15,00	0,00	0,00	0,00	15,00
Mensalidade Associação	08/2019	30/08/2019	15,00	0,00	0,00	0,00	15,00
Mensalidade Associação	09/2019	30/09/2019	15,00	0,00	0,00	0,00	15,00
Mensalidade Associação	10/2019	30/10/2019	15,00	0,00	0,00	0,00	15,00
Mensalidade Associação	11/2019	30/11/2019	15,00	0,00	0,00	0,00	15,00
Mensalidade Associação	12/2019	30/12/2019	15,00	0,00	0,00	0,00	15,00
<b>Total</b>			<b>309,39</b>	<b>0,00</b>	<b>0,00</b>	<b>0,00</b>	<b>309,39</b>
Mensalidade Associação	07/2019	20/07/2019	15,00	0,00	0,00	0,00	15,00
Mensalidade Associação	08/2019	20/08/2019	15,00	0,00	0,00	0,00	15,00
<b>Total</b>			<b>30,00</b>	<b>0,00</b>	<b>0,00</b>	<b>0,00</b>	<b>30,00</b>
Mensalidade Associação	02/2017	20/02/2017	15,00	0,00	0,00	0,00	15,00
Mensalidade Associação	03/2017	20/03/2017	15,00	0,00	0,00	0,00	15,00
Mensalidade Associação	04/2017	20/04/2017	15,00	0,00	0,00	0,00	15,00
Mensalidade Associação	05/2017	20/05/2017	15,00	0,00	0,00	0,00	15,00
Mensalidade Associação	06/2017	20/06/2017	15,00	0,00	0,00	0,00	15,00
Mensalidade Associação	07/2017	20/07/2017	15,00	0,00	0,00	0,00	15,00
Mensalidade Associação	09/2017	20/09/2017	15,00	0,00	0,00	0,00	15,00
Mensalidade Associação	10/2017	20/10/2017	15,00	0,00	0,00	0,00	15,00
Mensalidade Associação	11/2017	20/11/2017	15,00	0,00	0,00	0,00	15,00
Mensalidade Associação	12/2017	20/12/2017	15,00	0,00	0,00	0,00	15,00
Mensalidade Associação	01/2018	20/01/2018	15,00	0,00	0,00	0,00	15,00
Mensalidade Associação	02/2018	20/02/2018	15,00	0,00	0,00	0,00	15,00
Mensalidade Associação	03/2018	20/03/2018	15,00	0,00	0,00	0,00	15,00
Mensalidade Associação	04/2018	20/04/2018	15,00	0,00	0,00	0,00	15,00
Mensalidade Associação	05/2018	20/05/2018	15,00	0,00	0,00	0,00	15,00
Mensalidade Associação	06/2018	20/06/2018	15,00	0,00	0,00	0,00	15,00
Mensalidade Associação	07/2018	20/07/2018	15,00	0,00	0,00	0,00	15,00
Mensalidade Associação	08/2018	20/08/2018	15,00	0,00	0,00	0,00	15,00
Mensalidade Associação	09/2018	20/09/2018	15,00	0,00	0,00	0,00	15,00
Mensalidade Associação	10/2018	20/10/2018	15,00	0,00	0,00	0,00	15,00
Mensalidade Associação	11/2018	20/11/2018	15,00	0,00	0,00	0,00	15,00
Mensalidade Associação	12/2018	20/12/2018	15,00	0,00	0,00	0,00	15,00
Mensalidade Associação	01/2019	20/01/2019	15,00	0,00	0,00	0,00	15,00
Mensalidade Associação	02/2019	20/02/2019	15,00	0,00	0,00	0,00	15,00
Mensalidade Associação	03/2019	20/03/2019	15,00	0,00	0,00	0,00	15,00
Mensalidade Associação	04/2019	20/04/2019	15,00	0,00	0,00	0,00	15,00
Mensalidade Associação	05/2019	20/05/2019	15,00	0,00	0,00	0,00	15,00
Mensalidade Associação	06/2019	20/06/2019	15,00	0,00	0,00	0,00	15,00
Mensalidade Associação	07/2019	20/07/2019	15,00	0,00	0,00	0,00	15,00
Mensalidade Associação	08/2019	20/08/2019	15,00	0,00	0,00	0,00	15,00
Mensalidade Associação	09/2019	20/09/2019	15,00	0,00	0,00	0,00	15,00
Mensalidade Associação	10/2019	20/10/2019	15,00	0,00	0,00	0,00	15,00
Mensalidade Associação	11/2019	20/11/2019	15,00	0,00	0,00	0,00	15,00
Mensalidade Associação	12/2019	20/12/2019	15,00	0,00	0,00	0,00	15,00
<b>Total</b>			<b>510,00</b>	<b>0,00</b>	<b>0,00</b>	<b>0,00</b>	<b>510,00</b>
Mensalidade Associação	07/2017	20/07/2017	15,00	0,00	0,00	0,00	15,00
<b>Total</b>			<b>15,00</b>	<b>0,00</b>	<b>0,00</b>	<b>0,00</b>	<b>15,00</b>
Tx. Assoc. + Tx. Invest. Acordo	04/2016	20/04/2016	130,00	0,00	0,00	0,00	130,00
Tx. Assoc. + Tx. Invest. Acordo	04/2016	25/04/2016	32,52	0,00	0,00	0,00	32,52
Tx. Assoc. + Tx. Invest. Acordo	05/2016	20/05/2016	130,00	0,00	0,00	0,00	130,00
Tx. Assoc. + Tx. Invest. Acordo	05/2016	25/05/2016	32,52	0,00	0,00	0,00	32,52
Tx. Assoc. + Tx. Invest. Acordo	06/2016	20/06/2016	130,00	0,00	0,00	0,00	130,00
Tx. Assoc. + Tx. Invest. Acordo	06/2016	25/06/2016	32,52	0,00	0,00	0,00	32,52
Tx. Assoc. + Tx. Invest. Acordo	07/2016	20/07/2016	130,00	0,00	0,00	0,00	130,00
Tx. Assoc. + Tx. Invest. Acordo	07/2016	25/07/2016	32,52	0,00	0,00	0,00	32,52
Mensalidade Associação	08/2016	20/08/2016	15,00	0,00	0,00	0,00	15,00
Taxa Ordinária Acordo	08/2016	20/08/2016	40,00	0,00	0,00	0,00	40,00
Taxa Ordinária Acordo	08/2016	25/08/2016	32,52	0,00	0,00	0,00	32,52
Mensalidade Associação	09/2016	20/09/2016	15,00	0,00	0,00	0,00	15,00
Taxa Ordinária Acordo	09/2016	20/09/2016	40,00	0,00	0,00	0,00	40,00
Taxa Ordinária Acordo	09/2016	25/09/2016	32,52	0,00	0,00	0,00	32,52
Mensalidade Associação	10/2016	20/10/2016	15,00	0,00	0,00	0,00	15,00
Taxa Ordinária Acordo	10/2016	20/10/2016	40,00	0,00	0,00	0,00	40,00
Taxa Ordinária Acordo	10/2016	25/10/2016	32,52	0,00	0,00	0,00	32,52



## AMOB ASSOCIAÇÃO

Inadimplência até 29/02/2020 para contas emitidas, sub judice<sup>2</sup> e baixadas<sup>2</sup>

Mês: todos Unidade: todas Grupo/Classe: todas Cobrança: todas

Correção: não aplicada Multa: não aplicada Juros: não aplicados Data Base: 01/07/2020

Obs: Podem existir contas baixadas ou acordadas que se encontravam em aberto em 29/02/2020.

Unidade	Mês Ref	Vencimento	Valor	Juros	Multa	Correção	Proj. Rec.
Ressarcimento	11/2016	20/11/2016	6,75	0,00	0,00	0,00	6,75
Mensalidade Associação	11/2016	20/11/2016	15,00	0,00	0,00	0,00	15,00
Taxa Ordinária	11/2016	20/11/2016	42,25	0,00	0,00	0,00	42,25
Acordo	11/2016	25/11/2016	32,52	0,00	0,00	0,00	32,52
Mensalidade Associação	12/2016	20/12/2016	15,00	0,00	0,00	0,00	15,00
Taxa Ordinária	12/2016	20/12/2016	42,25	0,00	0,00	0,00	42,25
Acordo	12/2016	25/12/2016	32,52	0,00	0,00	0,00	32,52
Mensalidade Associação	01/2017	20/01/2017	15,00	0,00	0,00	0,00	15,00
Acordo	01/2017	25/01/2017	32,52	0,00	0,00	0,00	32,52
Mensalidade Associação	02/2017	20/02/2017	15,00	0,00	0,00	0,00	15,00
Acordo	02/2017	25/02/2017	32,52	0,00	0,00	0,00	32,52
Mensalidade Associação	03/2017	20/03/2017	15,00	0,00	0,00	0,00	15,00
Acordo	03/2017	25/03/2017	32,52	0,00	0,00	0,00	32,52
Mensalidade Associação	04/2017	20/04/2017	15,00	0,00	0,00	0,00	15,00
Acordo	04/2017	25/04/2017	32,52	0,00	0,00	0,00	32,52
Mensalidade Associação	05/2017	20/05/2017	15,00	0,00	0,00	0,00	15,00
Acordo	05/2017	25/05/2017	32,52	0,00	0,00	0,00	32,52
Mensalidade Associação	06/2017	20/06/2017	15,00	0,00	0,00	0,00	15,00
Acordo	06/2017	25/06/2017	32,52	0,00	0,00	0,00	32,52
Mensalidade Associação	07/2017	20/07/2017	15,00	0,00	0,00	0,00	15,00
Acordo	07/2017	25/07/2017	32,52	0,00	0,00	0,00	32,52
Mensalidade Associação	08/2017	20/08/2017	15,00	0,00	0,00	0,00	15,00
Acordo	08/2017	25/08/2017	32,52	0,00	0,00	0,00	32,52
Mensalidade Associação	09/2017	20/09/2017	15,00	0,00	0,00	0,00	15,00
Acordo	09/2017	25/09/2017	32,52	0,00	0,00	0,00	32,52
Mensalidade Associação	10/2017	20/10/2017	15,00	0,00	0,00	0,00	15,00
Acordo	10/2017	25/10/2017	32,52	0,00	0,00	0,00	32,52
Mensalidade Associação	11/2017	20/11/2017	15,00	0,00	0,00	0,00	15,00
Acordo	11/2017	25/11/2017	32,52	0,00	0,00	0,00	32,52
Acordo	12/2017	25/12/2017	32,52	0,00	0,00	0,00	32,52
Acordo	01/2018	25/01/2018	32,52	0,00	0,00	0,00	32,52
Acordo	02/2018	25/02/2018	32,52	0,00	0,00	0,00	32,52
Mensalidade Associação	04/2018	20/04/2018	15,00	0,00	0,00	0,00	15,00
Mensalidade Associação	01/2019	20/01/2019	15,00	0,00	0,00	0,00	15,00
Mensalidade Associação	03/2019	20/03/2019	15,00	0,00	0,00	0,00	15,00
Mensalidade Associação	06/2019	20/06/2019	15,00	0,00	0,00	0,00	15,00
Mensalidade Associação	12/2019	20/12/2019	15,00	0,00	0,00	0,00	15,00
<b>Total</b>			<b>1.794,21</b>	<b>0,00</b>	<b>0,00</b>	<b>0,00</b>	<b>1.794,21</b>
[REDACTED]							
Mensalidade Associação	06/2018	20/06/2018	15,00	0,00	0,00	0,00	15,00
Mensalidade Associação	07/2018	20/07/2018	15,00	0,00	0,00	0,00	15,00
Mensalidade Associação	08/2018	20/08/2018	15,00	0,00	0,00	0,00	15,00
Mensalidade Associação	09/2018	20/09/2018	15,00	0,00	0,00	0,00	15,00
Mensalidade Associação	10/2018	20/10/2018	15,00	0,00	0,00	0,00	15,00
Mensalidade Associação	11/2018	20/11/2018	15,00	0,00	0,00	0,00	15,00
Mensalidade Associação	12/2018	20/12/2018	15,00	0,00	0,00	0,00	15,00
Mensalidade Associação	01/2019	20/01/2019	15,00	0,00	0,00	0,00	15,00
Mensalidade Associação	02/2019	20/02/2019	15,00	0,00	0,00	0,00	15,00
Mensalidade Associação	03/2019	20/03/2019	15,00	0,00	0,00	0,00	15,00
Mensalidade Associação	04/2019	20/04/2019	15,00	0,00	0,00	0,00	15,00
Mensalidade Associação	06/2019	20/06/2019	15,00	0,00	0,00	0,00	15,00
Mensalidade Associação	07/2019	20/07/2019	15,00	0,00	0,00	0,00	15,00
Mensalidade Associação	08/2019	20/08/2019	15,00	0,00	0,00	0,00	15,00
Mensalidade Associação	09/2019	20/09/2019	15,00	0,00	0,00	0,00	15,00
Mensalidade Associação	10/2019	20/10/2019	15,00	0,00	0,00	0,00	15,00
Mensalidade Associação	11/2019	20/11/2019	15,00	0,00	0,00	0,00	15,00
Mensalidade Associação	12/2019	20/12/2019	15,00	0,00	0,00	0,00	15,00
<b>Total</b>			<b>270,00</b>	<b>0,00</b>	<b>0,00</b>	<b>0,00</b>	<b>270,00</b>
[REDACTED]							
Mensalidade Associação	10/2018	20/10/2018	15,00	0,00	0,00	0,00	15,00
[REDACTED]			15,00	0,00	0,00	0,00	15,00
[REDACTED]							
Diferença taxa condominio	04/2018	20/04/2018	14,99	0,00	0,00	0,00	14,99
<b>Total</b>			<b>14,99</b>	<b>0,00</b>	<b>0,00</b>	<b>0,00</b>	<b>14,99</b>
[REDACTED]							
Mensalidade Associação	08/2019	20/08/2019	15,00	0,00	0,00	0,00	15,00
<b>Total</b>			<b>15,00</b>	<b>0,00</b>	<b>0,00</b>	<b>0,00</b>	<b>15,00</b>

## AMOB ASSOCIAÇÃO

Inadimplência até 29/02/2020 para contas emitidas, sub judice\* e baixadas\*

Mês: todos Unidade: todas Grupo/Classe: todas Cobrança: todas

Correção: não aplicada Multa: não aplicada Juros: não aplicados Data Base: 01/07/2020

Obs: Podem existir contas baixadas ou acordadas que se encontravam em aberto em 29/02/2020.

Unidade	Mês Ref	Vencimento	Valor	Juros	Multa	Correção	Proj. Rec.
Mensalidade Associação	04/2017	20/04/2017	15,00	0,00	0,00	0,00	15,00
Mensalidade Associação	05/2017	20/05/2017	15,00	0,00	0,00	0,00	15,00
Mensalidade Associação	06/2017	20/06/2017	15,00	0,00	0,00	0,00	15,00
Mensalidade Associação	07/2017	20/07/2017	15,00	0,00	0,00	0,00	15,00
Mensalidade Associação	08/2017	20/08/2017	15,00	0,00	0,00	0,00	15,00
Mensalidade Associação	09/2017	20/09/2017	15,00	0,00	0,00	0,00	15,00
Mensalidade Associação	10/2017	20/10/2017	15,00	0,00	0,00	0,00	15,00
Mensalidade Associação	11/2017	20/11/2017	15,00	0,00	0,00	0,00	15,00
Mensalidade Associação	12/2017	20/12/2017	15,00	0,00	0,00	0,00	15,00
Mensalidade Associação	01/2018	20/01/2018	15,00	0,00	0,00	0,00	15,00
Mensalidade Associação	02/2018	20/02/2018	15,00	0,00	0,00	0,00	15,00
Mensalidade Associação	03/2018	20/03/2018	15,00	0,00	0,00	0,00	15,00
Mensalidade Associação	04/2018	20/04/2018	15,00	0,00	0,00	0,00	15,00
Mensalidade Associação	05/2018	20/05/2018	15,00	0,00	0,00	0,00	15,00
Mensalidade Associação	06/2018	20/06/2018	15,00	0,00	0,00	0,00	15,00
Mensalidade Associação	07/2018	20/07/2018	15,00	0,00	0,00	0,00	15,00
Mensalidade Associação	08/2018	20/08/2018	15,00	0,00	0,00	0,00	15,00
Mensalidade Associação	09/2018	20/09/2018	15,00	0,00	0,00	0,00	15,00
Mensalidade Associação	10/2018	20/10/2018	15,00	0,00	0,00	0,00	15,00
Mensalidade Associação	11/2018	20/11/2018	15,00	0,00	0,00	0,00	15,00
Mensalidade Associação	12/2018	20/12/2018	15,00	0,00	0,00	0,00	15,00
Mensalidade Associação	01/2019	20/01/2019	15,00	0,00	0,00	0,00	15,00
Mensalidade Associação	02/2019	20/02/2019	15,00	0,00	0,00	0,00	15,00
Mensalidade Associação	03/2019	20/03/2019	15,00	0,00	0,00	0,00	15,00
Mensalidade Associação	04/2019	20/04/2019	15,00	0,00	0,00	0,00	15,00
Mensalidade Associação	05/2019	20/05/2019	15,00	0,00	0,00	0,00	15,00
Mensalidade Associação	06/2019	20/06/2019	15,00	0,00	0,00	0,00	15,00
Mensalidade Associação	07/2019	20/07/2019	15,00	0,00	0,00	0,00	15,00
Mensalidade Associação	08/2019	20/08/2019	15,00	0,00	0,00	0,00	15,00
Mensalidade Associação	09/2019	20/09/2019	15,00	0,00	0,00	0,00	15,00
Mensalidade Associação	10/2019	20/10/2019	15,00	0,00	0,00	0,00	15,00
Mensalidade Associação	11/2019	20/11/2019	15,00	0,00	0,00	0,00	15,00
Mensalidade Associação	12/2019	20/12/2019	15,00	0,00	0,00	0,00	15,00
Total			495,00	0,00	0,00	0,00	495,00
Mensalidade Associação	09/2018	20/09/2018	15,00	0,00	0,00	0,00	15,00
Total			15,00	0,00	0,00	0,00	15,00
Total			100.871,81	0,00	0,00	0,00	100.871,81

Classe de Conta	Total Lançado	Total Projetado
Acordo	7.906,39	7.906,39
Acordo (01/01)	5.989,81	5.989,81
Acordo (01/12)	2.197,16	2.197,16
Acordo (01/36) <sup>F</sup>	62,03	62,03
Acordo (02/12)	2.197,16	2.197,16
Acordo (03/12)	2.197,16	2.197,16
Acordo (04/12)	2.197,16	2.197,16
Acordo (04/36) <sup>F</sup>	62,03	62,03
Acordo (05/12)	2.197,16	2.197,16
Acordo (06/12)	2.197,16	2.197,16
Acordo (07/12)	2.197,16	2.197,16
Acordo (07/36) <sup>F</sup>	62,03	62,03
Acordo (08/12)	2.197,16	2.197,16
Acordo (08/36)	34,19	34,19
Acordo (08/36) <sup>F</sup>	62,03	62,03
Acordo (09/12)	2.197,16	2.197,16
Acordo (09/36) <sup>F</sup>	62,03	62,03
Acordo (10/12)	2.197,16	2.197,16
Acordo (10/36)	34,19	34,19
Acordo (10/36) <sup>F</sup>	62,03	62,03
Acordo (11/12)	2.540,37	2.540,37
Acordo (11/36)	34,19	34,19
Acordo (11/36) <sup>F</sup>	62,03	62,03



## AMOB ASSOCIAÇÃO

Inadimplência até 29/02/2020 para contas emitidas, sub judice<sup>9</sup> e baixadas<sup>9</sup>

Mês: todos Unidade: todas Grupo/Classe: todas Cobrança: todas

Correção: não aplicada Multa: não aplicada Juros: não aplicados Data Base: 01/07/2020

Obs: Podem existir contas baixadas ou acordadas que se encontravam em aberto em 29/02/2020.

Acordo (12/12)	2.540,32	2.540,32
Acordo (12/36)	34,19	34,19
Acordo (12/36) <sup>9</sup>	62,03	62,03
Acordo (13/36)	34,19	34,19
Acordo (13/36) <sup>9</sup>	62,03	62,03
Acordo (14/36)	34,19	34,19
Acordo (14/36) <sup>9</sup>	62,03	62,03
Acordo (15/36)	96,22	96,22
Acordo (16/36)	96,22	96,22
Acordo (17/36)	96,22	96,22
Acordo (18/36)	96,22	96,22
Acordo (19/36)	96,22	96,22
Acordo (20/36)	96,22	96,22
Acordo (21/36)	96,22	96,22
Acordo (22/36)	96,22	96,22
Acordo (23/36)	96,22	96,22
Acordo (24/36)	96,22	96,22
Acordo (25/36)	96,22	96,22
Acordo (26/36)	96,22	96,22
Acordo (27/36)	96,22	96,22
Acordo (28/36)	96,22	96,22
Acordo (29/36)	96,22	96,22
Acordo (30/36)	96,22	96,22
Acordo (31/36)	96,22	96,22
Acordo (32/36)	34,19	34,19
Acordo (33/36)	34,19	34,19
Acordo Extra Judicial (03/12)	265,65	265,65
Acordo Extra Judicial (03/36)	117,46	117,46
Acordo Extra Judicial (04/12)	265,65	265,65
Acordo Extra Judicial (04/36)	98,26	98,26
Acordo Extra Judicial (05/12)	265,65	265,65
Acordo Extra Judicial (05/36)	98,26	98,26
Acordo Extra Judicial (06/12)	265,65	265,65
Acordo Extra Judicial (07/12)	265,65	265,65
Acordo Extra Judicial (07/36)	217,11	217,11
Acordo Extra Judicial (08/12)	265,65	265,65
Acordo Extra Judicial (08/36)	217,11	217,11
Acordo Extra Judicial (09/12)	265,65	265,65
Acordo Extra Judicial (09/36)	217,11	217,11
Acordo Extra Judicial (10/12)	265,65	265,65
Acordo Extra Judicial (10/36)	217,11	217,11
Acordo Extra Judicial (11/12)	265,65	265,65
Acordo Extra Judicial (11/36)	266,27	266,27
Acordo Extra Judicial (12/12)	265,64	265,64
Acordo Extra Judicial (12/36)	266,27	266,27
Acordo Extra Judicial (13/36)	217,11	217,11
Acordo Extra Judicial (14/36)	217,11	217,11
Acordo Extra Judicial (15/36)	266,27	266,27
Acordo Extra Judicial (16/36)	266,27	266,27
Acordo Extra Judicial (17/36)	266,27	266,27
Acordo Extra Judicial (18/36)	266,27	266,27
Acordo Extra Judicial (19/36)	266,27	266,27
Acordo Extra Judicial (20/36)	266,27	266,27
Acordo Extra Judicial (21/36)	266,27	266,27
Acordo Extra Judicial (22/36)	266,27	266,27
Acordo Extra Judicial (23/36)	266,27	266,27
Acordo Extra Judicial (24/36)	266,27	266,27



## AMOB ASSOCIAÇÃO

Inadimplência até 29/02/2020 para contas emitidas, sub judice<sup>2</sup> e baixadas<sup>3</sup>

Mês: todos Unidade: todas Grupo/Classe: todas Cobrança: todas

Correção: não aplicada Multa: não aplicada Juros: não aplicados Data Base: 01/07/2020

Obs: Podem existir contas baixadas ou acordadas que se encontravam em aberto em 29/02/2020.

Acordo Extra Judicial (25/36)	266,27	266,27
Acordo Extra Judicial (26/36)	266,27	266,27
Acordo Extra Judicial (27/36)	217,11	217,11
Acordo Extra Judicial (28/36)	217,11	217,11
Acordo Extra Judicial (29/36)	217,11	217,11
Acordo Extra Judicial (30/36)	217,11	217,11
Acordo Extra Judicial (31/36)	217,11	217,11
Acordo <sup>2</sup>	50,30	50,30
Aluguel de Espaço	540,00	540,00
Diferença taxa condomínio	14,99	14,99
Fundo Reserva	30,00	30,00
Mensalidade Associação	28.874,39	28.874,39
Mensalidade Associação <sup>2</sup>	345,00	345,00
Mensalidade Associação <sup>3</sup>	15,00	15,00
Multa Convenção	407,84	407,84
Ressarcimento	71,35	71,35
Tarifa emissão boleto	4,50	4,50
Taxa Ordinária	1.802,75	1.802,75
Taxa Parcelamento Lote	9.861,56	9.861,56
Taxa Plano de Saúde	2,81	2,81
Tx. Assoc. + Tx. Invest.	6.287,01	6.287,01
	100.871,81	100.871,81

## ACORDOS

Unidade	Acordo	Parcela	Mês Ref	Vencimento	Cobrança	Valor
[REDACTED]	0	32/36	03/2020	10/03/2020	2	217,11
Acordo Extra Judicial	0	33/36	04/2020	10/04/2020	2	217,11
Acordo Extra Judicial	0	34/36	05/2020	10/05/2020	2	217,11
Acordo Extra Judicial	0	35/36	06/2020	10/06/2020	2	217,11
Acordo Extra Judicial	0	36/36	07/2020	10/07/2020	2	217,20
				Total	[REDACTED]	1.085,64
[REDACTED]	0	32/36	02/2020	29/02/2020	2	62,03
Acordo	0	33/36	03/2020	30/03/2020	2	62,03
Acordo	0	34/36	04/2020	30/04/2020	2	62,03
Acordo	0	35/36	05/2020	30/05/2020	2	62,03
Acordo	0	36/36	06/2020	30/06/2020	2	62,23
				Total	[REDACTED]	310,35
[REDACTED]	0	34/36	03/2020	10/03/2020	2	34,19
Acordo	0	35/36	04/2020	10/04/2020	2	34,19
Acordo	0	36/36	05/2020	10/05/2020	2	34,19
				Total	[REDACTED]	102,57
[REDACTED]	0	27/36	03/2020	10/03/2020	2	49,16
Acordo Extra Judicial	0	28/36	04/2020	10/04/2020	2	49,16
Acordo Extra Judicial	0	29/36	05/2020	10/05/2020	2	49,16
Acordo Extra Judicial	0	30/36	06/2020	10/06/2020	2	49,16
Acordo Extra Judicial	0	31/36	07/2020	10/07/2020	2	49,16
Acordo Extra Judicial	0	32/36	08/2020	10/08/2020	2	49,16
Acordo Extra Judicial	0	33/36	09/2020	10/09/2020	2	49,16
Acordo Extra Judicial	0	34/36	10/2020	10/10/2020	2	49,16
Acordo Extra Judicial	0	35/36	11/2020	10/11/2020	2	49,16
Acordo Extra Judicial	0	36/36	12/2020	10/12/2020	2	49,07
				Total	[REDACTED]	491,51
				Total		1.990,07