



## OfficeBOOK<sup>®</sup>

• Abas Inteligentes •

**Condomínio Residencial  
Dos Associados da AMOBB  
Janeiro/2019**



### **Termo de Abertura**

O presente OfficeBook possui páginas numeradas de 01 a 175, e contém a escrituração dos lançamentos contábeis do cliente abaixo descrito.

**Condominio Residencial dos Associados da  
AMOBB**

Nome do Condomínio

**Ricardo Felix Santana**

Sindico

Brasília(DF) 2019



## **Missão dos Gestores**

- 1 - Contabilidade**
- 2 - Síndico(a)**
- 3 - Conselho Fiscal**

## FUNÇÕES DA CONTABILIDADE

---

A contabilidade é uma atividade essencialmente de prestação de serviços, sem qualquer responsabilidade pela gestão financeira (gestão e controle de contas correntes e recursos financeiros do condomínio), ficando esta função exclusivamente a cargo do síndico eleito em AGO.

A finalidade principal da contabilidade é fornecer informações claras e relevantes aos síndicos e administradores sobre as receitas, despesas e patrimônio (composição e variações) de um condomínio.

Essas informações geradas por meio de relatórios contábeis e gráficos específicos, são fundamentais, pois permitirão de forma clara e inequívoca a percepção e conhecimento realista da situação financeira, e consequentemente permitindo a tomada decisões administrativas e financeiras com base em dados objetivos.

As principais funções da Contabilidade são: registrar, organizar, demonstrar, analisar e acompanhar as modificações das receitas e despesas e do patrimônio em virtude da atividade econômica ou social.

- 1) **Registrar:** todos os fatos que ocorrem e podem ser representados em valor monetário;
- 2) **Organizar:** um sistema de prestação de contas, transparente e objetivo como o OFFICE BOOK adequado às necessidades do Condomínio;
- 3) **Demonstrar:** com base nos registros realizados, expor periodicamente por meio de demonstrativos contábeis, a situação econômica, patrimonial e financeira do Condomínio;
- 4) **Analisar:** os demonstrativos devem ser analisados com a finalidade de apuração dos resultados obtidos pelo condomínio, proporcionando futuras previsões orçamentárias para reavaliação das taxas condominiais;
- 5) **Acompanhar:** a execução e cumprimento das rubricas previstas em orçamento do condomínio, por meio dos relatórios contábeis, alertando para eventuais problemas orçamentários.

Brasília/DF - 2019

## FUNÇÕES DO SÍNDICO

---

### Art. 1.348, do Código Civil Brasileiro

#### Compete ao síndico:

- I - convocar a assembleia dos condôminos;
- II - representar, ativa e passivamente, o condomínio, praticando, em juízo ou fora dele, os atos necessários à defesa dos interesses comuns;
- III - dar imediato conhecimento à assembleia da existência de procedimento judicial ou administrativo, de interesse do condomínio;
- IV - cumprir e fazer cumprir a convenção, o regimento interno e as determinações da assembleia;
- V - diligenciar a conservação e a guarda das partes comuns e zelar pela prestação dos serviços que interessem aos possuidores;
- VI - elaborar o orçamento da receita e da despesa relativa a cada ano;
- VII - cobrar dos condôminos as suas contribuições, bem como impor e cobrar as multas devidas;
- VIII - prestar contas à assembleia, anualmente e quando exigidas;
- IX - realizar o seguro da edificação.

§ 1º Poderá a assembleia investir outra pessoa, em lugar do síndico, em poderes de representação.

§ 2º O síndico pode transferir a outrem, total ou parcialmente, os poderes de representação ou as funções administrativas, mediante aprovação da assembleia, salvo disposição em contrário da convenção.

#### **Outras atribuições implícitas do Síndico:**

- Exercer a administração interna do prédio, referente à vigilância, moralidade e segurança.
- Selecionar, admitir e demitir funcionários fixando-lhes os salários de acordo com a verba do orçamento do ano, respeitando o piso salarial da categoria.
- Escolher e contratar empresas prestadoras de serviços para o condomínio tais como: terceirização, manutenção e segurança ou terceiros, assessoria condominial e contabilidade e ainda quaisquer outras;
- Execução das obras que interessem ao condomínio de acordo com as verbas previstas em orçamento e aprovadas em AGE ou até de forma emergencial com utilização do fundo de reserva;
- Guardar toda documentação administrativa, bancária, técnica, fiscal, previdenciária e trabalhista;
- Manter sob sua guarda o Livro de ocorrências.

Brasília/DF - 2019

## FUNÇÕES DO CONSELHO FISCAL

---

**CONSELHO CONSULTIVO E/OU FISCAL** é o órgão de consulta e assessoramento do síndico, composto por três condôminos, com mandato que não poderá exceder a dois anos, permitida reeleição.

- **Conselho Fiscal:** confere as contas e documentação do condomínio, mensalmente – geralmente a partir das pastas enviadas pela contabilidade. É o conselho quem, muitas vezes, recomenda ou não a aprovação das contas do condomínio para a assembleia. Apesar disso, o conselho fiscal não tem poder de aprovação para nenhum assunto, apenas emitir parecer sobre as contas, segundo o Código Civil.

"Art. 1.356. Poderá haver no condomínio um conselho fiscal, composto de três membros, eleitos pela assembleia, por prazo não superior a dois anos, ao qual compete dar parecer sobre as contas do síndico."



## **Orientações ao Cliente**

- 1 - Contábeis**
- 2 - Administrativas**
- 3 - Trabalhistas**
- 4 - Jurídicas**

---

A JR Office Contabilidade, pretende com estas orientações, ajudar na rotina da administração condominial, evitando a tomada de procedimentos que possam dificultar quaisquer esclarecimento posteriores aos Condôminos.

---

## ORIENTAÇÕES CONTÁBEIS

---

- 1- A Contabilidade deve ser comprovada sempre por meio de extrato bancário;
- 2- A entrega da documentação de receitas e despesas para a JR OFFICE, deve ser efetuada mediante protocolo discriminado, evitando divergências ou falta de documentos; Em caso de pendências de documentos os prazos de devolução da pasta serão suspensos até a entrega da documentação pendente;
- 3- Todos os pagamentos efetuados pela Administração deverão ser feitos em cheque, sendo um para cada respectiva despesa;
- 4- Em caso de Aplicação Financeira é necessária a apresentação mensal do extrato;
- 5- Todas as receitas e despesas devem ser conferidas pelo Administrador(a) antes de ser remetida a Contabilidade, pois em caso de falta de qualquer comprovante gera dificuldade na elaboração da prestação de contas e atraso na devolução do balancete;
- 6- Sempre que houver taxa extra, aconselhar-se a abertura de uma conta corrente à parte, evitando a confusão de recursos e a preservação da transparência nas contas;
- 7- Todos os Recebimentos do Condomínio preferencialmente devem ser através de boletos bancários, gerando segurança e transparência na identificação dos créditos;
- 8- Aconselha-se não receber qualquer quantia no Condomínio, apenas no banco;
- 9- Caso seja feito um cheque para pagamento de várias despesas, sempre identificar na nota fiscal ou recibo o número do respectivo cheque em todos comprovantes;
- 10- Em caso de compra parcelada, sempre citar os números dos cheques no corpo da nota, e tirar a quantidade de cópias da NF conforme o número de parcelas correspondentes;
- 11- Sempre antes de qualquer pagamento, aguarde primeiramente a emissão do recibo ou nota fiscal, nunca efetuar pagamento sem o comprovante;
- 12- Em caso de necessidade de um caixa (dinheiro em espécie) para pequenas despesas tais como xerox, correios e outros, retirar uma quantia mínima, e ao findar o mês devolver o saldo restante e zerar o caixa ;
- 13- Em caso de recebimento de taxas no condomínio pelo síndico(a), e depositadas diretamente em C/C, enviar o comprovante de crédito para a JR OFFICE, para a dívida baixa de pagamento, evitando cobranças futuras da unidade;
- 14- Todas as notas fiscais devem estar em nome do condomínio, com carimbo de recebimento;
- 15- Os recibos de pagamentos RPA ou comuns devem conter todos os dados do prestador de serviços, ou seja: nome completo legível, endereço, RG, CPF e serviço executado de forma discriminada;
- 16- Em caso de falta de apresentação de documentos necessários ao fechamento da pasta de prestação, e após a devida comunicação de pendência pela JR OFFICE, os valores não identificados serão destinados ao "caixa" sendo então finalizadas as pastas, não prejudicando a publicidade das contas, e as possíveis compensações, serão realizadas no mês seguinte, ajustando-se assim os saldos;
- 17- Em caso de recebimento de taxas no Condomínio, sempre procurar receber em cheque nominal ao condomínio, e os depósitos identificados com a(s) respectiva(s) unidades(s).

Brasília/DF - 2019

## ORIENTAÇÕES ADMINISTRATIVAS

---

- 1- Evitar a emissão de cheques pré-datados, sempre pedir a confecção de boleto para a data do vencimento;
- 2- Sempre na contratação de mão de obra e serviços, ratificar a execução dos serviços por meio de contrato, definindo prazos e condições;
- 3- Anotar a data do vencimento do seguro de incêndio, para 30 (trinta) dias antes renová-lo;
- 4- Sempre na convocação de Assembleia, não esquecer dos prazos de antecedência da convocação previstos em Convenção, para evitar impugnações e nulidades;
- 5- Nunca, em hipótese alguma, citar quaisquer devedores em quadros de avisos ou divulgar relação de inadimplência em público;
- 6- Nunca fornecer Declarações de Quitação Condominial, sem a devida atualização cadastral;
- 7- Nunca efetuar qualquer pagamento de boletos bancários recebidos pelo correio no Condomínio, sem a prévia consulta a JR OFFICE;
- 8- As AGOs (Assembleias Gerais Ordinárias) tratam especificamente de: Eleição de síndico, subsíndico e conselho fiscal; prestação de contas e previsão orçamentária, salvo disposição contrária em convenção;
- 9- As AGEs (Assembleias Gerais Extraordinárias) tratam de quaisquer outros assuntos tais como situações emergenciais, criação de taxa extra ou suplementar e demais pautas propostas;
- 10- Manter sempre o Cadastro de Moradores Atualizado;
- 11- Nunca antecipar pagamento para prestadores de serviços sem o devido contrato, especificando os serviços a serem realizados, prazos e penalidades, devendo os pagamentos serem efetivados mediante cronograma de realização de serviços;
- 12- Quaisquer obras realizadas nos condomínios de acordo com a nova regulamentação do sistema de gestão de reformas (ABNT NBR 16280), devem obrigatoriamente ter engenheiro responsável com registro no CREA e laudo técnico específico;
- 13- Todos os serviços contratados pelo condomínio no tocante a empreitada ou subempreitada de obras de construção civil, hidráulica ou elétrica, reparação, conservação e reforma de edifícios, conforme Decreto No 25.208/2006, devem ser retidos ISS sobre os serviços e emitidas as guias de DAR pelas empresas contratadas para recolhimento e retenção do condomínio;
- 14- Na solicitação de serviços ao setor de Apoio ao Cliente tais como: cartas, notificações, avisos a JR OFFICE em virtude de rotina administrativa interna, necessitamos de um prazo mínimo para elaboração das correspondências, prazo este a ser consultado no setor de apoio ao cliente para envio das solicitações.

Brasília/DF - 2019



## ORIENTAÇÕES TRABALHISTAS

- 1- No caso de concessão de férias ao empregado sempre comunicar a JR OFFICE com prazo mínimo de 30 dias de antecedência ao gozo das férias para programação e devidas apropriações de impostos;
- 2- O prazo para concessão de férias é de 1(um) ano e 11(onze) meses, caso este prazo não sejam gozadas as férias, ocorre a penalidade de pagamento em dobro, podendo o empregado escolher a melhor data para retirar-se do serviço;
- 3- No caso de aquisição de abono pecuniário (compra de férias), o máximo permitido será de 10(dez) dias;
- 4- Sempre que houver contratação de serviços de Mão de obra, sem a emissão de nota fiscal, deverá ser retido do prestador de serviços no RPA (recibo de pagamento a autônomo) 11%(onze por cento), ficando a cargo do condomínio o recolhimento do percentual de 20%(vinte por cento), totalizando 31%(trinta e um por cento) a ser recolhido na GPS até o dia 20 de cada mês subsequente ao fato gerador;
- 5- Ao efetuar o pagamento da Guia GPS (guia de recolhimento da previdência social), observar sempre a competência e o código identificador do recibo de pagamento, evitando inconsistências na baixa do pagamento;
- 6- As folhas de ponto dos empregados devem ser disponibilizadas a JR OFFICE até o primeiro dia do mês seguinte para elaboração da folha de pagamento, estando devidamente preenchida com visto do síndico e SEM RASURAS.
- 7- O salário dos empregados deve ser quitado até o dia 5º dia útil do mês subsequente, considerando-se o sábado como dia útil.
- 8- As parcelas de 13º salário deverão ser pagas da seguinte forma: a primeira de 50%(cinquenta por cento) do salário base + vantagens entre os meses de fevereiro e novembro; e a segunda até o dia 20 de dezembro, impreterivelmente. Nos meses de concessão de férias poderá ser incluso o pagamento da primeira parcela de 13º salário, a critério e deliberação do empregador.
- 9- O vale transporte e Alimentação devem ser pagos antecipadamente na contratação e durante o contrato de trabalho;
- 10- O condomínio deve manter o Livro de Registro de Empregados em local de fácil acesso em caso de fiscalização, evitando multas por sua falta;
- 11- Em todos os contratos de trabalho, mesmo em experiência é obrigatório o registro de carteira de trabalho, garantindo assim a perfeita relação trabalhista entre empregador e empregado, além das garantias quanto aos acidentes de trabalho e impostos incidentes;
- 12- O adiantamento de salário é limitado por CCT (Convenção coletiva de trabalho) a 30% do salário base do empregado; em caso de concessão deve ser informado a JR OFFICE até o dia 20 de cada mês para o devido lançamento em folha de pagamento;
- 13- O empregado que porventura necessite exercer uma função adversa de sua contratação originária durante o período consecutivo de 60(sessenta) dias pelo menos por uma hora diária, tem direito a receber adicionais previstos em CCT, sobre o valor do salário do empregado substituído;
- 14- Sempre haverá incidência de retenção de INSS de 11% (onze por cento) no pagamento de pró-labore do síndico. Poderá ser excluída a retenção desde que, o síndico comprove pagamento integral de INSS na mesma proporção e pelo mesmo regime tributário. Se a retenção for inferior a 11%, a diferença é devida e será incluída na GPS mensal;
- 15- No caso da data de vencimento do FGTS que sempre será dia 07 de cada mês, recaia em dias não úteis (fim de semana ou feriados) devem-se antecipar o recolhimento para o dia anterior sob pena de multas e juros.

Brasília/DF - 2019

## ORIENTAÇÕES JURÍDICAS

---

- 1- Para ajuizamento de ações de cobranças de taxas condominiais, necessitamos primeiramente da autorização expressa do síndico(a), mediante procuração específica;
- 2- A documentação necessária para propositura de ações será informada pelo Departamento Jurídico em formulário próprio;
- 3- Sempre antes de contratar uma empresa, enviar para a JR OFFICE a minuta de contrato da empresa a ser contratada antes da formalização, para que possamos verificar as cláusulas e garantir a segurança jurídica da execução dos serviços além das garantias contratuais e legais;
- 4- É fundamental a constante atualização do cadastro de moradores, objetivando ajudar na celeridade dos procedimentos judiciais;
- 5- Em caso de necessidade de emissão de parecer jurídico, antecipadamente informar ao DJ a dúvida ou questionamento seja ele, quanto à convenção ou referente à legislação inerente aos condomínios;
- 6- Após a preparação da petição são geradas as custas judiciais que devem ser pagas imediatamente pelo condomínio, pois o não pagamento, impossibilita o ajuizamento da ação;
- 7- Antes de ajuizar qualquer ação, é fundamental a informação por parte do condomínio do endereço correto do devedor ao DJ da JR OFFICE, pois o endereço é a principal condição para o início do processo e a correta condução da ação judicial;
- 8- Após o ajuizamento da ação judicial, é fundamental o acompanhamento por parte do condomínio das informações encaminhadas por e-mail pelo DJ da JR OFFICE, uma vez que, em virtude dos prazos estipulados nos processos necessitamos, em diversos casos do apoio administrativo do condomínio no sentido de apresentar documentos requisitados pela justiça, evitando a perda de prazo e conseqüente arquivamento da ação.

Brasília/DF - 2019



# Análise do Conselho Fiscal

## 1 - Termo de Encaminhamento

O termo de encaminhamento tem a finalidade de dar celeridade a devolução do Office Book (pasta de prestação de contas), contendo as datas de encaminhamento da prestação de contas para os conselheiros fiscais. Este documento evita atrasos na divulgação das contas aos moradores e previne possíveis problemas para análise e aprovação de contas em AGO.

- 1 - Termo de Encaminhamento
- 2 - Considerações
- 3 - Sugestões
- 4 - Parecer Final do Conselho Fiscal

## TERMO DE ENCAMINHAMENTO DE BALANCETE

Na qualidade de síndico (a) deste condomínio, encaminho o Office Book (pasta de balancete) para verificação e análise das contas no prazo máximo de \_\_\_\_\_ dias para cada membro do conselho fiscal.

Síndico(a): \_\_\_\_\_ Data : \_\_\_\_/\_\_\_\_/\_\_\_\_

Mês: \_\_\_\_\_

Assinatura: \_\_\_\_\_

<b>1º Conselheiro</b>	Data de Recebimento ____/____/____ Ass: _____ Data de Devolução ____/____/____ Ass: _____
<b>2º Conselheiro</b>	Data de Recebimento ____/____/____ Ass: _____ Data de Devolução ____/____/____ Ass: _____
<b>3º Conselheiro</b>	Data de Recebimento ____/____/____ Ass: _____ Data de Devolução ____/____/____ Ass: _____
<b>DATA DE DEVOLUÇÃO FINAL DAS PASTAS PELOS CONSELHEIROS</b>  ____/____/____  Assinatura Síndico: _____	<b>OBSERVAÇÕES IMPORTANTES</b>



# Análise do Conselho Fiscal

## 2 - Considerações

---

Este espaço destina-se exclusivamente aos membros do conselho fiscal, para que possam manifestar ponderações sobre as contas, podendo para tanto, dissertar sobre quaisquer situações encontradas na prestação de contas.

---

- 1 - Termo de Encaminhamento
- 2 - Considerações
- 3 - Sugestões
- 4 - Parecer Final do Conselho Fiscal

**CONSIDERAÇÕES**

1º Conselheiro	
2º Conselheiro	
3º Conselheiro	
	Neste quadro devem ser registradas as considerações relevantes sobre a análise do balancete por cada membro do conselho fiscal



# Análise do Conselho Fiscal

## 3 - Sugestões

---

Este espaço destina-se exclusivamente aos membros do conselho fiscal, para que possam, ressaltar qualquer documento ou situação que mereça citação, porém que não impeça a aprovação da prestação de contas.

---

- 1 - Termo de Encaminhamento
- 2 - Considerações
- 3 - Sugestões
- 4 - Parecer Final do Conselho Fiscal

**SUGESTÕES / CRITICAS**

1º Conselheiro	
2º Conselheiro	
3º Conselheiro	
	Neste quadro devem ser registradas as sugestões relevantes sobre a análise do balancete por cada membro do conselho fiscal





# Análise do Conselho Fiscal

## 4 - Parecer Final do Conselho Fiscal

---

Neste espaço os conselheiros fiscais emitem seu parecer sobre as contas, podendo para tanto detalhar suas observações e emitir suas impressões ratificando em conclusão o seu voto.

---

- 1 - Termo de Encaminhamento
- 2 - Considerações
- 3 - Sugestões
- 4 - Parecer Final do Conselho Fiscal

## PARECER DO CONSELHO FISCAL

**CONDOMÍNIO:** \_\_\_\_\_ **MÊS:** \_\_\_\_\_

GRUPOS/RELATÓRIOS	CONTAS ANALISADAS	CONFERIDO		
		1º Conselheiro	2º Conselheiro	3º Conselheiro
1) Relatórios Contábeis	a) Demonstrativo Receitas/Despesas b) Livro de Caixa c) Fluxo de Caixa			
2) Receitas	a) Contas Processadas b) Acordos c) Gráficos			
3) Despesas	a) Notas Fiscais b) Recibos c) Impostos/ Encargos Sociais			
4) Conciliação Bancária	a) Extrato C/C b) Extrato Aplicação c) Extrato Poupança d) Fluxo de Caixa			

**Observações:**

---

---

---

---

---

---

---

---

---

---

---

---

---

---

---

---

---

---

---

---

---

---

---

---

---

**PARECER DO CONSELHO FISCAL**

**1º CONSELHEIRO:** \_\_\_\_\_

**APROVADO:** (    )

**NÃO APROVADO:** (    ) CONFORME MOTIVOS ACIMA APRESENTADOS.

**ASSINATURA CONSELHEIRO FISCAL:** \_\_\_\_\_ **DATA** \_\_\_\_ / \_\_\_\_ / \_\_\_\_

**PARECER DO CONSELHO FISCAL**

**2º CONSELHEIRO:** \_\_\_\_\_

**APROVADO :** (    )

**NÃO APROVADO:** (    ) CONFORME MOTIVOS ACIMA APRESENTADOS.

**ASSINATURA CONSELHEIRO FISCAL :** \_\_\_\_\_ **DATA** \_\_\_\_/\_\_\_\_/\_\_\_\_

**PARECER DO CONSELHO FISCAL**

**3º CONSELHEIRO:** \_\_\_\_\_

**APROVADO:** (    )

**NÃO APROVADO:** (    ) CONFORME MOTIVOS ACIMA APRESENTADOS.

**ASSINATURA CONSELHEIRO FISCAL:** \_\_\_\_\_ **DATA** \_\_\_\_ / \_\_\_\_ / \_\_\_\_

**ESPAÇO RESERVADO À JR OFFICE**  
**(Esclarecimentos e Respostas)**

**ESPACO RESERVADO AO(A) SÍNDICO(A)**  
**(Esclarecimentos e Respostas)**



# Relatórios Contábeis

## 1 - Balancete Mensal e Detalhado

Estes relatórios demonstram toda a movimentação financeira do condomínio, saldos anteriores, receitas, despesas, investimentos e saldos remanescentes, um de forma sintética (mensal), outro de forma detalhada.

- 1 - Balancete Mensal e Detalhado
- 2 - Livro Caixa
- 3 - Conta Caixa
- 4 - Razão de Contas
- 5 - Balancetes Acumulados
- 6 - Gráficos Contábeis
- 7 - Gráficos de Consumo
- 8 - Inventário Patrimonial



## AMOB ASSOCIAÇÃO

Janeiro / 2019 - Período: 01/01/2019 a 31/01/2019

*Nara Galvão da Silva*  
Contadora  
CRC DF 022703/O-6

RECEITAS/HISTÓRICO	VALORES EM R\$	[%]
<b>Receitas Operacionais</b>		
Acordo - Ref: 12/18	15,45	4,20 %
Acordo - Ref: 01/19	302,85	82,42 %
Acordo Extra Judicial - Ref: 01/19	49,16	13,38 %
	<u>367,46</u>	<u>4,32 %</u>
<b>Receitas</b>		
Repasso Cota Parte de Condomínio - Ref: 01/19	5.285,98	100,00 %
	<u>5.285,98</u>	<u>62,21 %</u>
<b>RECEITAS FINANCEIRAS</b>		
Rendimento de Aplicação - Ref: 01/19	37,91	100,00 %
	<u>37,91</u>	<u>0,45 %</u>
<b>RECEITAS TAXA EXTRA</b>		
Mensalidade Associação - Ref: 12/18	150,00	5,35 %
Mensalidade Associação - Ref: 01/19	2.655,00	94,65 %
	<u>2.805,00</u>	<u>33,01 %</u>
<b>Total:</b>	<b>8.496,35</b>	

DESPESAS/HISTÓRICO	VALORES EM R\$	[%]
<b>Tarifas Bancárias</b>		
Tarifas de Cobrança	434,50	61,85 %
Imp. de Renda	4,27	0,61 %
Despesas Bancárias	177,60	25,28 %
Tarifa Kit Serviço	76,00	10,82 %
Tarifa TED	10,18	1,45 %
	<u>702,55</u>	<u>13,10 %</u>
<b>Despesa Administrativa</b>		
Honorários Contábeis	905,87	33,21 %
Pró-Labore Sindico(a)	1.335,00	48,94 %
Honorários de Cobrança	22,03	0,81 %
INSS	465,00	17,05 %
	<u>2.727,90</u>	<u>50,86 %</u>
<b>DESPESAS TECNICO E ADMINISTRATIVAS</b>		
Serviços de Consultoria/Fiscalização	1.933,50	100,00 %
	<u>1.933,50</u>	<u>36,05 %</u>
<b>Total:</b>	<b>5.363,95</b>	

RESUMO	
Saldo Anterior:	17.056,51
Total de Receitas:	8.496,35
Total de Despesas:	(5.363,95)
Saldo do Mês:	3.132,40
<b>SALDO A SER TRANSFERIDO:</b>	<b>20.188,91</b>

CONTAS CORRENTES	VALORES EM R\$
<b>1-C/C B.BRASIL NOVA</b>	
01 - Saldo Anterior	0,00
02 - Créditos	8.458,44
03 - Débitos	(5.359,68)
04 - Transferência (-)	(7.698,64)
04 - Transferência (+)	4.599,88
	<u>0,00</u>
<b>2-C/ APLICAÇÃO B.B</b>	
01 - Saldo Anterior	17.277,42
02 - Créditos	37,91
03 - Débitos	(4,27)
04 - Transferência (-)	(4.599,88)
04 - Transferência (+)	7.698,64
	<u>20.409,82</u>

## AMOB ASSOCIAÇÃO

Janeiro / 2019 - Período: 01/01/2019 a 31/01/2019

*Nara Galvão da Silva*  
 Contadora  
 CRC DF 022703/O-8

<b>3-C/ APLICAÇÃO B.B - SEGURANÇA</b>		
01 - Saldo Anterior		(11,48)
02 - Créditos		0,00
03 - Débitos		0,00
		<b>(11,48)</b>
<b>4-C/ APLICAÇÃO B.B - CLUBE</b>		
01 - Saldo Anterior		(69,37)
02 - Créditos		0,00
03 - Débitos		0,00
		<b>(69,37)</b>
<b>5-C/ APLICAÇÃO B.B</b>		
01 - Saldo Anterior		(131,78)
02 - Créditos		0,00
03 - Débitos		0,00
		<b>(131,78)</b>
<b>6-CAIXA ROTATIVO</b>		
01 - Saldo Anterior		(8,28)
02 - Créditos		0,00
03 - Débitos		0,00
		<b>(8,28)</b>

## AMOB ASSOCIAÇÃO

*Nara Gabriela da Silva*  
Contadora  
CRC DF 022703/0-6

Janeiro / 2019 - Período: 01/01/2019 a 31/01/2019

RECEITAS/HISTÓRICO									
Unidade	Mês Ref.	Vencimento	Acordo	Acordo Extra Judicial	Mensalidade Associação			Acrescimos / Descontos	Total
ADNA1/01	01/2019	20/01/2019	0,00	0,00	15,00	0,00	0,00	0,00	15,00
ADNA1/03	01/2019	20/01/2019	0,00	0,00	15,00	0,00	0,00	0,00	15,00
ADNA1/04	01/2019	20/01/2019	0,00	0,00	15,00	0,00	0,00	0,00	15,00
ADNA1/07	01/2019	20/01/2019	0,00	0,00	15,00	0,00	0,00	0,00	15,00
ADNA1/08	01/2019	20/01/2019	0,00	0,00	15,00	0,00	0,00	0,00	15,00
ADNA1/09	01/2019	10/01/2019	15,45	0,00	0,00	0,00	0,00	0,00	15,45
ADNA1/09	01/2019	20/01/2019	0,00	0,00	15,00	0,00	0,00	0,00	15,00
ADNA1/10	01/2019	20/01/2019	0,00	0,00	15,00	0,00	0,00	0,00	15,00
ADNA1/11	01/2019	20/01/2019	0,00	0,00	15,00	0,00	0,00	0,00	15,00
ADNA1/14	12/2018	30/12/2018	0,00	0,00	15,00	0,00	0,00	0,00	15,00
CAMOR/05	01/2019	20/01/2019	0,00	0,00	15,00	0,00	0,00	0,00	15,00
CAMOR/07	01/2019	20/01/2019	0,00	0,00	15,00	0,00	0,00	0,00	15,00
CAMOR/09	01/2019	20/01/2019	0,00	0,00	15,00	0,00	0,00	0,00	15,00
CAMOR/11	01/2019	20/01/2019	0,00	0,00	15,00	0,00	0,00	0,00	15,00
CAMOR/13	01/2019	20/01/2019	0,00	0,00	15,00	0,00	0,00	0,00	15,00
CAMOR/15	01/2019	20/01/2019	0,00	0,00	15,00	0,00	0,00	0,00	15,00
CAMOR/16	01/2019	25/01/2019	0,00	0,00	15,00	0,00	0,00	0,00	15,00
CAMOR/17	01/2019	20/01/2019	0,00	0,00	15,00	0,00	0,00	0,00	15,00
CAMOR/18	01/2019	20/01/2019	0,00	0,00	15,00	0,00	0,00	0,00	15,00
CAMOR/19	01/2019	20/01/2019	0,00	0,00	15,00	0,00	0,00	0,00	15,00
CAMOR/24	01/2019	20/01/2019	0,00	0,00	15,00	0,00	0,00	0,00	15,00
CAMOR/32	01/2019	20/01/2019	0,00	0,00	15,00	0,00	0,00	0,00	15,00
CAMOR/34	01/2019	20/01/2019	0,00	0,00	15,00	0,00	0,00	0,00	15,00
CAMOR/35	01/2019	30/01/2019	0,00	0,00	15,00	0,00	0,00	0,00	15,00
CAMOR/36	12/2018	30/12/2018	0,00	0,00	15,00	0,00	0,00	0,00	15,00
CAMOR/36	01/2019	04/01/2019	15,45	0,00	0,00	0,00	0,00	0,00	15,45
CAMOR/36	01/2019	20/01/2019	0,00	0,00	15,00	0,00	0,00	0,00	15,00
CAMOR/40	01/2019	10/01/2019	0,00	0,00	15,00	0,00	0,00	0,00	15,00
CAZUL/02	01/2019	20/01/2019	0,00	0,00	15,00	0,00	0,00	0,00	15,00
CAZUL/03	01/2019	20/01/2019	0,00	0,00	15,00	0,00	0,00	0,00	15,00
CAZUL/04	01/2019	09/01/2019	15,45	0,00	0,00	0,00	0,00	0,00	15,45
CAZUL/04	01/2019	30/01/2019	0,00	0,00	15,00	0,00	0,00	0,00	15,00
CAZUL/06	01/2019	14/01/2019	0,00	0,00	15,00	0,00	0,00	0,00	15,00
CESPE/02	01/2019	20/01/2019	0,00	0,00	15,00	0,00	0,00	0,00	15,00
CESPE/03	01/2019	30/01/2019	0,00	0,00	15,00	0,00	0,00	0,00	15,00
CESPE/04	01/2019	20/01/2019	0,00	0,00	15,00	0,00	0,00	0,00	15,00
CESPE/06	01/2019	20/01/2019	0,00	0,00	15,00	0,00	0,00	0,00	15,00
CESPE/08	01/2019	20/01/2019	0,00	0,00	15,00	0,00	0,00	0,00	15,00
CESPE/10	01/2019	20/01/2019	0,00	0,00	15,00	0,00	0,00	0,00	15,00
CESPE/11	01/2019	20/01/2019	0,00	0,00	15,00	0,00	0,00	0,00	15,00
CESPE/12	01/2019	20/01/2019	0,00	0,00	15,00	0,00	0,00	0,00	15,00
CESPE/13	01/2019	20/01/2019	0,00	0,00	15,00	0,00	0,00	0,00	15,00
CESPE/14	01/2019	20/01/2019	0,00	0,00	15,00	0,00	0,00	0,00	15,00
CESPE/19	01/2019	20/01/2019	0,00	0,00	15,00	0,00	0,00	0,00	15,00
CESPE/21	01/2019	20/01/2019	0,00	0,00	15,00	0,00	0,00	0,00	15,00
CESPE/22	12/2018	30/12/2018	0,00	0,00	15,00	0,00	0,00	0,00	15,00
CESPE/24	01/2019	20/01/2019	0,00	0,00	15,00	0,00	0,00	0,00	15,00
CESPE/25	01/2019	20/01/2019	0,00	0,00	15,00	0,00	0,00	0,00	15,00
CESPE/26	01/2019	20/01/2019	0,00	0,00	15,00	0,00	0,00	0,00	15,00
CESPE/27	01/2019	20/01/2019	0,00	0,00	15,00	0,00	0,00	0,00	15,00
CESPE/28	01/2019	20/01/2019	0,00	0,00	15,00	0,00	0,00	0,00	15,00
CESPE/30	01/2019	30/01/2019	0,00	0,00	15,00	0,00	0,00	0,00	15,00
CESPE/30	12/2018	30/12/2018	0,00	0,00	15,00	0,00	0,00	0,00	15,00
CESPE/31	01/2019	10/01/2019	0,00	0,00	15,00	0,00	0,00	0,00	15,00
CESPE/32	12/2018	31/12/2018	15,45	0,00	0,00	0,00	0,00	0,00	15,45
CESPE/33	01/2019	20/01/2019	0,00	0,00	15,00	0,00	0,00	0,00	15,00
CESPE/34	01/2019	20/01/2019	0,00	0,00	15,00	0,00	0,00	0,00	15,00
CESPE/35	01/2019	20/01/2019	0,00	0,00	15,00	0,00	0,00	0,00	15,00
CESPE/37	01/2019	30/01/2019	0,00	0,00	15,00	0,00	0,00	0,00	15,00
CESPE/38	01/2019	20/01/2019	0,00	0,00	15,00	0,00	0,00	0,00	15,00
CESPE/39	01/2019	20/01/2019	0,00	0,00	15,00	0,00	0,00	0,00	15,00
CESPE/40	01/2019	20/01/2019	0,00	0,00	15,00	0,00	0,00	0,00	15,00
CESPE/42	01/2019	30/01/2019	0,00	0,00	15,00	0,00	0,00	0,00	15,00
CESPE/43	01/2019	20/01/2019	0,00	0,00	15,00	0,00	0,00	0,00	15,00
CESPE/44	01/2019	20/01/2019	0,00	0,00	15,00	0,00	0,00	0,00	15,00
CESPE/47	01/2019	30/01/2019	0,00	0,00	15,00	0,00	0,00	0,00	15,00
CESPE/52	01/2019	20/01/2019	0,00	0,00	15,00	0,00	0,00	0,00	15,00
CRDOR/02	01/2019	20/01/2019	0,00	0,00	15,00	0,00	0,00	0,00	15,00
CRDOR/04	01/2019	20/01/2019	0,00	0,00	15,00	0,00	0,00	0,00	15,00
CRDOR/06	01/2019	20/01/2019	0,00	0,00	15,00	0,00	0,00	0,00	15,00
CRDOR/08	01/2019	30/01/2019	0,00	0,00	15,00	0,00	0,00	0,00	15,00
DNIEL/03	01/2019	20/01/2019	0,00	0,00	15,00	0,00	0,00	0,00	15,00
DNIEL/06	01/2019	20/01/2019	0,00	0,00	15,00	0,00	0,00	0,00	15,00
DNIEL/07	01/2019	20/01/2019	0,00	0,00	15,00	0,00	0,00	0,00	15,00
DNIEL/09	01/2019	10/01/2019	0,00	0,00	15,00	0,00	0,00	0,00	15,00
DNIEL/12	01/2019	20/01/2019	0,00	0,00	15,00	0,00	0,00	0,00	15,00
DNIEL/13	01/2019	20/01/2019	0,00	0,00	15,00	0,00	0,00	0,00	15,00
EDAVI/01	01/2019	30/01/2019	0,00	0,00	15,00	0,00	0,00	0,00	15,00
EDAVI/03	12/2018	01/01/2019	0,00	0,00	15,00	0,00	0,00	0,00	15,00
EDAVI/04	01/2019	20/01/2019	0,00	0,00	15,00	0,00	0,00	0,00	15,00
EDAVI/06	01/2019	10/01/2019	0,00	0,00	15,00	0,00	0,00	0,00	15,00
EDAVI/07	01/2019	10/01/2019	0,00	0,00	15,00	0,00	0,00	0,00	15,00
ELIAN/01	01/2019	20/01/2019	0,00	0,00	15,00	0,00	0,00	0,00	15,00
ELIAN/02	01/2019	20/01/2019	0,00	0,00	15,00	0,00	0,00	0,00	15,00
ELIAN/03	01/2019	20/01/2019	0,00	0,00	15,00	0,00	0,00	0,00	15,00
ELIAN/05	01/2019	20/01/2019	0,00	0,00	15,00	0,00	0,00	0,00	15,00

## AMOB ASSOCIAÇÃO

Janeiro / 2019 - Período: 01/01/2019 a 31/01/2019

ELIAN/06	01/2019	20/01/2019	0,00	0,00	15,00	0,00	0,00	0,00	15,00
ELIAN/08	01/2019	20/01/2019	0,00	0,00	15,00	0,00	0,00	0,00	15,00
ELIAN/10	01/2019	20/01/2019	0,00	0,00	15,00	0,00	0,00	0,00	15,00
MDEUS/01	01/2019	20/01/2019	0,00	0,00	15,00	0,00	0,00	0,00	15,00
MDEUS/02	01/2019	20/01/2019	0,00	0,00	15,00	0,00	0,00	0,00	15,00
MDEUS/03	01/2019	20/01/2019	0,00	0,00	15,00	0,00	0,00	0,00	15,00
MDEUS/04	01/2019	20/01/2019	0,00	0,00	15,00	0,00	0,00	0,00	15,00
MDEUS/05	01/2019	20/01/2019	0,00	0,00	15,00	0,00	0,00	0,00	15,00
MDEUS/08	01/2019	30/01/2019	0,00	0,00	15,00	0,00	0,00	0,00	15,00
MDEUS/09	01/2019	03/01/2019	18,50	0,00	0,00	0,00	0,00	0,00	18,50
MDEUS/09	01/2019	20/01/2019	0,00	0,00	15,00	0,00	0,00	0,00	15,00
MDEUS/10	01/2019	20/01/2019	0,00	0,00	15,00	0,00	0,00	0,00	15,00
MDEUS/11	01/2019	20/01/2019	0,00	0,00	15,00	0,00	0,00	0,00	15,00
MDEUS/12	01/2019	10/01/2019	0,00	0,00	15,00	0,00	0,00	0,00	15,00
MDEUS/13	12/2018	03/01/2019	0,00	0,00	15,00	0,00	0,00	0,00	15,00
MDEUS/14	01/2019	10/01/2019	36,07	0,00	15,00	0,00	0,00	0,00	51,07
MDEUS/15	01/2019	20/01/2019	0,00	0,00	15,00	0,00	0,00	0,00	15,00
MDEUS/16	01/2019	20/01/2019	0,00	0,00	15,00	0,00	0,00	0,00	15,00
MDEUS/17	01/2019	20/01/2019	0,00	0,00	15,00	0,00	0,00	0,00	15,00
MDEUS/19	01/2019	20/01/2019	0,00	0,00	15,00	0,00	0,00	0,00	15,00
MDEUS/21	01/2019	20/01/2019	0,00	0,00	15,00	0,00	0,00	0,00	15,00
MDEUS/22	01/2019	20/01/2019	0,00	0,00	15,00	0,00	0,00	0,00	15,00
MDEUS/24	01/2019	20/01/2019	0,00	0,00	15,00	0,00	0,00	0,00	15,00
MDEUS/25	01/2019	20/01/2019	0,00	0,00	15,00	0,00	0,00	0,00	15,00
MDEUS/27	01/2019	10/01/2019	0,00	0,00	15,00	0,00	0,00	0,00	15,00
MDEUS/29	01/2019	30/01/2019	0,00	0,00	15,00	0,00	0,00	0,00	15,00
MDEUS/30	01/2019	20/01/2019	0,00	0,00	15,00	0,00	0,00	0,00	15,00
MDEUS/31	01/2019	02/01/2019	50,51	0,00	0,00	0,00	0,00	0,00	50,51
MDEUS/31	01/2019	20/01/2019	0,00	0,00	15,00	0,00	0,00	0,00	15,00
MDEUS/34	01/2019	20/01/2019	0,00	0,00	15,00	0,00	0,00	0,00	15,00
MDEUS/35	01/2019	20/01/2019	0,00	0,00	15,00	0,00	0,00	0,00	15,00
MDEUS/36	01/2019	20/01/2019	0,00	0,00	15,00	0,00	0,00	0,00	15,00
MDEUS/37	01/2019	20/01/2019	0,00	0,00	15,00	0,00	0,00	0,00	15,00
MDEUS/43	01/2019	20/01/2019	0,00	0,00	15,00	0,00	0,00	0,00	15,00
MDEUS/47	01/2019	10/01/2019	0,00	0,00	15,00	0,00	0,00	0,00	15,00
MDEUS/51	01/2019	20/01/2019	0,00	0,00	15,00	0,00	0,00	0,00	15,00
PAMOB/01	01/2019	20/01/2019	0,00	0,00	15,00	0,00	0,00	0,00	15,00
PAMOB/02	01/2019	20/01/2019	0,00	0,00	15,00	0,00	0,00	0,00	15,00
PAMOB/03	01/2019	20/01/2019	0,00	0,00	15,00	0,00	0,00	0,00	15,00
PAMOB/05	01/2019	20/01/2019	0,00	0,00	15,00	0,00	0,00	0,00	15,00
PAMOB/06	01/2019	20/01/2019	0,00	0,00	15,00	0,00	0,00	0,00	15,00
PAMOB/07	01/2019	30/01/2019	0,00	0,00	15,00	0,00	0,00	0,00	15,00
PAMOB/08	01/2019	30/01/2019	0,00	0,00	15,00	0,00	0,00	0,00	15,00
PAMOB/10	01/2019	10/01/2019	0,00	0,00	15,00	0,00	0,00	0,00	15,00
PAMOB/11	01/2019	20/01/2019	0,00	0,00	15,00	0,00	0,00	0,00	15,00
PAMOB/12	01/2019	20/01/2019	0,00	0,00	15,00	0,00	0,00	0,00	15,00
PAMOB/14	01/2019	20/01/2019	0,00	0,00	15,00	0,00	0,00	0,00	15,00
PELOI/01	01/2019	30/01/2019	0,00	0,00	15,00	0,00	0,00	0,00	15,00
PELOI/03	01/2019	20/01/2019	0,00	0,00	15,00	0,00	0,00	0,00	15,00
PELOI/04	01/2019	21/01/2019	0,00	0,00	15,00	0,00	0,00	0,00	15,00
PELOI/06	01/2019	20/01/2019	0,00	0,00	15,00	0,00	0,00	0,00	15,00
PELOI/07	01/2019	20/01/2019	0,00	0,00	15,00	0,00	0,00	0,00	15,00
PELOI/08	01/2019	30/01/2019	0,00	0,00	15,00	0,00	0,00	0,00	15,00
PELOI/08	12/2018	30/12/2018	0,00	0,00	15,00	0,00	0,00	0,00	15,00
PELOI/09	01/2019	20/01/2019	0,00	0,00	15,00	0,00	0,00	0,00	15,00
PELOI/12	01/2019	20/01/2019	0,00	0,00	15,00	0,00	0,00	0,00	15,00
PELOI/14	01/2019	20/01/2019	0,00	0,00	15,00	0,00	0,00	0,00	15,00
PELOI/15	01/2019	30/01/2019	0,00	0,00	15,00	0,00	0,00	0,00	15,00
PELOI/16	01/2019	20/01/2019	0,00	0,00	15,00	0,00	0,00	0,00	15,00
PELOI/17	01/2019	10/01/2019	0,00	49,18	0,00	0,00	0,00	0,00	49,18
PELOI/17	01/2019	20/01/2019	0,00	0,00	15,00	0,00	0,00	0,00	15,00
PELOI/18	12/2018	30/12/2018	0,00	0,00	15,00	0,00	0,00	0,00	15,00
PELOI/19	01/2019	30/01/2019	0,00	0,00	15,00	0,00	0,00	0,00	15,00
PELOI/21	01/2019	20/01/2019	0,00	0,00	15,00	0,00	0,00	0,00	15,00
PELOI/23	01/2019	20/01/2019	0,00	0,00	15,00	0,00	0,00	0,00	15,00
PELOI/25	01/2019	30/01/2019	0,00	0,00	15,00	0,00	0,00	0,00	15,00
PELOI/25	12/2018	30/12/2018	0,00	0,00	15,00	0,00	0,00	0,00	15,00
PELOI/27	01/2019	20/01/2019	0,00	0,00	15,00	0,00	0,00	0,00	15,00
PELOI/29	01/2019	30/01/2019	0,00	0,00	15,00	0,00	0,00	0,00	15,00
PELOI/31	01/2019	21/01/2019	0,00	0,00	15,00	0,00	0,00	0,00	15,00
PELOI/33	01/2019	20/01/2019	0,00	0,00	15,00	0,00	0,00	0,00	15,00
PELOI/35	01/2019	20/01/2019	0,00	0,00	15,00	0,00	0,00	0,00	15,00
PELOI/37	01/2019	20/01/2019	0,00	0,00	15,00	0,00	0,00	0,00	15,00
PELOI/39	01/2019	20/01/2019	0,00	0,00	15,00	0,00	0,00	0,00	15,00
PELOI/41	01/2019	20/01/2019	0,00	0,00	15,00	0,00	0,00	0,00	15,00
PELOI/45	01/2019	20/01/2019	0,00	0,00	15,00	0,00	0,00	0,00	15,00
PELOI/49	01/2019	30/01/2019	15,45	0,00	15,00	0,00	0,00	0,00	30,45
RMESS/02	01/2019	20/01/2019	0,00	0,00	15,00	0,00	0,00	0,00	15,00
RMESS/04	01/2019	20/01/2019	0,00	0,00	15,00	0,00	0,00	0,00	15,00
RMESS/05	01/2019	20/01/2019	0,00	0,00	15,00	0,00	0,00	0,00	15,00
RMESS/08	01/2019	20/01/2019	0,00	0,00	15,00	0,00	0,00	0,00	15,00
RMESS/10	01/2019	20/01/2019	0,00	0,00	15,00	0,00	0,00	0,00	15,00
RMESS/12	01/2019	10/01/2019	0,00	0,00	15,00	0,00	0,00	0,00	15,00
RMESS/18	01/2019	20/01/2019	0,00	0,00	15,00	0,00	0,00	0,00	15,00
RMESS/22	01/2019	20/01/2019	0,00	0,00	15,00	0,00	0,00	0,00	15,00
RMESS/24	01/2019	30/01/2019	0,00	0,00	15,00	0,00	0,00	0,00	15,00
RMESS/28	01/2019	20/01/2019	0,00	0,00	15,00	0,00	0,00	0,00	15,00
RMESS/30	01/2019	04/01/2019	51,98	0,00	0,00	0,00	0,00	0,00	51,98
RMESS/30	01/2019	20/01/2019	0,00	0,00	15,00	0,00	0,00	0,00	15,00
RMESS/32	01/2019	20/01/2019	0,00	0,00	15,00	0,00	0,00	0,00	15,00
SOLAR/02	01/2019	20/01/2019	0,00	0,00	15,00	0,00	0,00	0,00	15,00

## AMOB ASSOCIAÇÃO

Carla Gabriela da Silva  
Contadora  
CRC DF 022703/O-8

Janeiro / 2019 - Período: 01/01/2019 a 31/01/2019

TJUDA/01	01/2019	10/01/2019	0,00	0,00	15,00	0,00	0,00	0,00	15,00
TJUDA/02	01/2019	30/01/2019	0,00	0,00	15,00	0,00	0,00	0,00	15,00
TJUDA/02	12/2018	30/12/2018	0,00	0,00	15,00	0,00	0,00	0,00	15,00
TJUDA/04	01/2019	22/01/2019	15,00	0,00	0,00	0,00	0,00	0,00	15,00
TJUDA/04	01/2019	23/01/2019	20,48	0,00	0,00	0,00	0,00	0,00	20,48
TJUDA/07	01/2019	20/01/2019	0,00	0,00	15,00	0,00	0,00	0,00	15,00
TJUDA/10	01/2019	20/01/2019	0,00	0,00	15,00	0,00	0,00	0,00	15,00
TJUDA/11	01/2019	20/01/2019	0,00	0,00	15,00	0,00	0,00	0,00	15,00
TJUDA/12	01/2019	20/01/2019	0,00	0,00	15,00	0,00	0,00	0,00	15,00
TJUDA/14	01/2019	20/01/2019	0,00	0,00	15,00	0,00	0,00	0,00	15,00
TJUDA/15	01/2019	20/01/2019	0,00	0,00	15,00	0,00	0,00	0,00	15,00
TJUDA/16	01/2019	20/01/2019	0,00	0,00	15,00	0,00	0,00	0,00	15,00
TJUDA/17	01/2019	20/01/2019	0,00	0,00	15,00	0,00	0,00	0,00	15,00
TJUDA/18	01/2019	20/01/2019	0,00	0,00	15,00	0,00	0,00	0,00	15,00
TJUDA/19	01/2019	20/01/2019	0,00	0,00	15,00	0,00	0,00	0,00	15,00
TJUDA/22	01/2019	20/01/2019	0,00	0,00	15,00	0,00	0,00	0,00	15,00
TJUDA/23	01/2019	04/01/2019	15,45	0,00	0,00	0,00	0,00	0,00	15,45
TJUDA/23	01/2019	30/01/2019	0,00	0,00	15,00	0,00	0,00	0,00	15,00
TJUDA/25	01/2019	20/01/2019	0,00	0,00	15,00	0,00	0,00	0,00	15,00
TJUDA/26	01/2019	08/01/2019	33,08	0,00	0,00	0,00	0,00	0,00	33,08
TJUDA/26	01/2019	20/01/2019	0,00	0,00	15,00	0,00	0,00	0,00	15,00
TJUDA/30	01/2019	20/01/2019	0,00	0,00	15,00	0,00	0,00	0,00	15,00
Totais:			318,30	49,16	2.805,00	0,00	0,00	0,00	3.172,46

OUTRAS RECEITAS		VALORES EM R\$
Receitas		
Repasso Cota Parte de Condomínio		5.285,98
Rendimento de Aplicação		37,91
		5.323,89
Total:		5.323,89
<b>TOTAL DE RECEITAS:</b>		<b>8.496,35</b>

DESPESAS/HISTÓRICO	Mês Ref.	Baixa	Cheque	Nota Fiscal	Valor
<b>Tarifas Bancárias</b>					
Tarifas de Cobrança - BANCO DO BRASIL S/A - REF. MÊS 01/2019	01/2019	03/01/2019	Débito Aut.		76,50
Tarifas de Cobrança - BANCO DO BRASIL S/A - REF. MÊS 01/2019	01/2019	04/01/2019	Débito Aut.		24,75
Tarifas de Cobrança - BANCO DO BRASIL S/A - REF. MÊS 01/2019	01/2019	07/01/2019	Débito Aut.		15,75
Tarifas de Cobrança - BANCO DO BRASIL S/A - REF. MÊS 01/2019	01/2019	08/01/2019	Débito Aut.		11,25
Tarifas de Cobrança - BANCO DO BRASIL S/A - REF. MÊS 01/2019	01/2019	09/01/2019	Débito Aut.		18,25
Tarifas de Cobrança - BANCO DO BRASIL S/A - REF. MÊS 01/2019	01/2019	10/01/2019	Débito Aut.		13,75
Tarifas de Cobrança - BANCO DO BRASIL S/A - REF. MÊS 01/2019	01/2019	10/01/2019	Débito Aut.		5,00
Tarifas de Cobrança - BANCO DO BRASIL S/A - REF. MÊS 01/2019	01/2019	11/01/2019	Débito Aut.		34,00
Tarifas de Cobrança - BANCO DO BRASIL S/A - REF. MÊS 01/2019	01/2019	14/01/2019	Débito Aut.		1,00
Tarifas de Cobrança - BANCO DO BRASIL S/A - REF. MÊS 01/2019	01/2019	15/01/2019	Débito Aut.		6,75
Tarifas de Cobrança - BANCO DO BRASIL S/A - REF. MÊS 01/2019	01/2019	16/01/2019	Débito Aut.		4,50
Tarifas de Cobrança - BANCO DO BRASIL S/A - REF. MÊS 01/2019	01/2019	17/01/2019	Débito Aut.		2,25
Tarifas de Cobrança - BANCO DO BRASIL S/A - REF. MÊS 01/2019	01/2019	21/01/2019	Débito Aut.		9,00
Tarifas de Cobrança - BANCO DO BRASIL S/A - REF. MÊS 01/2019	01/2019	21/01/2019	Débito Aut.		39,00
Tarifas de Cobrança - BANCO DO BRASIL S/A - REF. MÊS 01/2019	01/2019	22/01/2019	Débito Aut.		103,50
Tarifas de Cobrança - BANCO DO BRASIL S/A - REF. MÊS 01/2019	01/2019	22/01/2019	Débito Aut.		1,00
Tarifas de Cobrança - BANCO DO BRASIL S/A - REF. MÊS 01/2019	01/2019	23/01/2019	Débito Aut.		4,50
Tarifas de Cobrança - BANCO DO BRASIL S/A - REF. MÊS 01/2019	01/2019	24/01/2019	Débito Aut.		1,00
Tarifas de Cobrança - BANCO DO BRASIL S/A - REF. MÊS 01/2019	01/2019	28/01/2019	Débito Aut.		2,25
Tarifas de Cobrança - BANCO DO BRASIL S/A - REF. MÊS 01/2019	01/2019	29/01/2019	Débito Aut.		4,50
Tarifas de Cobrança - BANCO DO BRASIL S/A - REF. MÊS 01/2019	01/2019	30/01/2019	Débito Aut.		2,25
Tarifas de Cobrança - BANCO DO BRASIL S/A - REF. MÊS 01/2019	01/2019	30/01/2019	Débito Aut.		13,00
Tarifas de Cobrança - BANCO DO BRASIL S/A - REF. MÊS 01/2019	01/2019	31/01/2019	Débito Aut.		40,75
Imp. de Renda - BANCO DO BRASIL S/A - REF. MÊS 01/2019	01/2019	31/01/2019	Débito Aut.		4,27
Despesas Bancárias - BANCO DO BRASIL S/A - REF. TARIFA DÉBITO AUTOMÁTICO	01/2019	23/01/2019	Débito Aut.		171,10
Despesas Bancárias - BANCO DO BRASIL S/A - REF. TARIFA SMS	01/2019	25/01/2019	Débito Aut.		6,50
Tarifa Kit Serviço - BANCO DO BRASIL S/A - REF. MÊS 01/2019	01/2019	10/01/2019	Débito Aut.		76,00
Tarifa TED - BANCO DO BRASIL S/A - REF. MÊS 01/2019	01/2019	30/01/2019	Débito Aut.		10,18
<b>Despesa Administrativa</b>					
Honorários Contábeis - JR OFFICE - REF. MÊS 12/2018	01/2019	15/01/2019	Internet	1696	905,87
Pró-Labore Síndico(a) - RICARDO FELIX SANTANA - REF. MÊS 01/2019	01/2019	30/01/2019	TED		1.335,00
Honorários de Cobrança - JR OFFICE - REF. UND. CESPE 33 PARC. 1/1	01/2019	15/01/2019	Internet	1696	1,73
Honorários de Cobrança - JR OFFICE - REF. UND. DNIEL D6 PARC. 1/1	01/2019	15/01/2019	Internet	1696	18,73

## AMOB ASSOCIAÇÃO

  
 Maria Gabriela da Silva  
 Contadora  
 CRC DF 022703/O-8

Janeiro / 2019 - Período: 01/01/2019 a 31/01/2019

Honorários de Cobrança - JR OFFICE - REF. UND. T.JUDA 23 PARC. 1/1	01/2019	15/01/2019	Internet	1696	1,57
INSS - GUIA DE PREVIDÊNCIA SOCIAL - GPS - REF. MÊS 12/2018	01/2019	18/01/2019	Internet		465,00
					2.727,90
<b>DESPESAS TECNICO E ADMINISTRATIVAS</b>					
Serviços de Consultoria/Fiscalização - BIO CONSULTORIA AMBIENTAL LTDA ME - REF. MÊS 01/2019 (CONSULTORIA AMBIENTAL)	01/2019	30/01/2019	TED	70	1.933,50
					1.933,50
			<b>TOTAL DE DESPESAS:</b>		<b>5.363,95</b>

## RESUMO

Saldo Anterior:	17.058,51
Total de Receitas:	8.496,35
Total de Despesas:	(5.363,95)
Saldo do Mês:	3.132,40
<b>SALDO A SER TRANSFERIDO:</b>	<b>20.188,91</b>

## CONTAS CORRENTES

## VALORES EM R\$

<b>1-C/C B.BRASIL NOVA</b>	
01 - Saldo Anterior	0,00
02 - Créditos	8.455,44
03 - Débitos	(5.359,68)
04 - Transferência (-)	(7.699,64)
04 - Transferência (+)	4.599,88
	<b>R\$ 0,00</b>
<b>2-C/ APLICAÇÃO B.B</b>	
01 - Saldo Anterior	17.277,42
02 - Créditos	37,91
03 - Débitos	(4,27)
04 - Transferência (-)	(4.599,88)
04 - Transferência (+)	7.699,64
	<b>R\$ 20.409,82</b>
<b>3-C/ APLICAÇÃO B.B - SEGURANÇA</b>	
01 - Saldo Anterior	(11,48)
02 - Créditos	0,00
03 - Débitos	0,00
	<b>(R\$ 11,48)</b>
<b>4-C/ APLICAÇÃO B.B - CLUBE</b>	
01 - Saldo Anterior	(69,37)
02 - Créditos	0,00
03 - Débitos	0,00
	<b>(R\$ 69,37)</b>
<b>5-C/ APLICAÇÃO B.B</b>	
01 - Saldo Anterior	(131,78)
02 - Créditos	0,00
03 - Débitos	0,00
	<b>(R\$ 131,78)</b>
<b>6-CAIXA ROTATIVO</b>	
01 - Saldo Anterior	(8,28)
02 - Créditos	0,00
03 - Débitos	0,00
	<b>(R\$ 8,28)</b>

## NOTA EXPLICATIVA

> POR FALTA DOS EXTRATOS DAS CONTAS APLICAÇÕES BB SEGURANÇA, BB CLUBE E BB, NÃO HOUE AS DEVIDAS ATUALIZAÇÕES DOS SALDOS DE ACORDO COM O RENDIMENTO MENSAL.



# Relatórios Contábeis

## 2 - Livro Caixa

---

O relatório de Livro Caixa, demonstra toda a movimentação bancária ocorrida na conta corrente, detalhando por ordem cronológica a movimentação de receitas e despesas.

---

- 1 - Balancete Mensal e Detalhado
- 2 - Livro Caixa
- 3 - Conta Caixa
- 4 - Razão de Contas
- 5 - Balancetes Acumulados
- 6 - Gráficos Contábeis
- 7 - Gráficos de Consumo
- 8 - Inventário Patrimonial

## AMOB ASSOCIAÇÃO

Fluxo de Caixa da Conta Corrente 1-C/C B.BRASIL NOVA, nº 305090-2

Período: 01/01/2019 a 31/01/2019

Saldo Inicial: R\$ 0,00

*Niana Gabriela da Silva*  
Contadora  
CRC DF 022703/O-6

Descrição	Data	Tipo Pgto.	Nota Fiscal	Crédito	Débito	Saldo
Baixa da Unidade:ADNA1/14 Ref:12/2018	02/01/2019			15,00	0,00	15,00
Baixa da Unidade:CAMOR/36 Ref:12/2018	02/01/2019			15,00	0,00	30,00
Baixa da Unidade:CESPE/22 Ref:12/2018	02/01/2019			15,00	0,00	45,00
Baixa da Unidade:CESPE/30 Ref:12/2018	02/01/2019			15,00	0,00	60,00
Baixa da Unidade:EDAVI/03 Ref:12/2018	02/01/2019			15,00	0,00	75,00
Baixa da Unidade:MDEUS/13 Ref:12/2018	02/01/2019			15,00	0,00	90,00
Baixa da Unidade:PELOI/08 Ref:01/2019	02/01/2019			15,00	0,00	105,00
Baixa da Unidade:PELOI/08 Ref:12/2018	02/01/2019			15,00	0,00	120,00
Baixa da Unidade:PELOI/18 Ref:12/2018	02/01/2019			15,00	0,00	135,00
Baixa da Unidade:PELOI/28 Ref:12/2018	02/01/2019			15,00	0,00	150,00
Baixa da Unidade:TJUDA/02 Ref:12/2018	02/01/2019			15,00	0,00	165,00
Acordo Unid:CAMOR/38 Parc:1/1	02/01/2019			15,45	0,00	180,45
Acordo Unid:CESPE/32 Parc:1/1	02/01/2019			15,45	0,00	195,90
Acordo Unid:MDEUS/31 Parc:1/1	02/01/2019			50,51	0,00	246,41
Baixa da Unidade:ADNA1/04 Ref:01/2019	03/01/2019			15,00	0,00	261,41
Baixa da Unidade:ADNA1/07 Ref:01/2019	03/01/2019			15,00	0,00	276,41
Baixa da Unidade:ADNA1/09 Ref:01/2019	03/01/2019			15,00	0,00	291,41
Baixa da Unidade:CESPE/02 Ref:01/2019	03/01/2019			15,00	0,00	306,41
Baixa da Unidade:CESPE/31 Ref:01/2019	03/01/2019			15,00	0,00	321,41
Baixa da Unidade:EDAVI/07 Ref:01/2019	03/01/2019			15,00	0,00	336,41
Baixa da Unidade:MDEUS/31 Ref:01/2019	03/01/2019			15,00	0,00	351,41
Baixa da Unidade:MDEUS/51 Ref:01/2019	03/01/2019			15,00	0,00	366,41
Baixa da Unidade:PELOI/07 Ref:01/2019	03/01/2019			15,00	0,00	381,41
Baixa da Unidade:TJUDA/25 Ref:01/2019	03/01/2019			15,00	0,00	396,41
Acordo Unid:MDEUS/09 Parc:1/1	03/01/2019			18,50	0,00	414,91
Tarifas de Cobrança	03/01/2019	Débito Aut.		0,00	76,50	338,41
APLICAÇÃO AUTOMÁTICA	03/01/2019			0,00	169,91	168,50
Baixa da Unidade:MDEUS/27 Ref:01/2019	04/01/2019			15,00	0,00	183,50
Baixa da Unidade:MDEUS/47 Ref:01/2019	04/01/2019			15,00	0,00	198,50
Baixa da Unidade:PAMOB/10 Ref:01/2019	04/01/2019			15,00	0,00	213,50
Baixa da Unidade:RMESS/22 Ref:01/2019	04/01/2019			15,00	0,00	228,50
Baixa da Unidade:TJUDA/18 Ref:01/2019	04/01/2019			15,00	0,00	243,50
Acordo Unid:TJUDA/23 Parc:1/1	04/01/2019			15,45	0,00	258,95
Acordo Unid:RMESS/30 Parc:1/1	04/01/2019			51,98	0,00	310,93
Tarifas de Cobrança	04/01/2019	Débito Aut.		0,00	24,75	286,18
APLICAÇÃO AUTOMÁTICA	04/01/2019			0,00	143,75	142,43
Baixa da Unidade:CAMOR/19 Ref:01/2019	07/01/2019			15,00	0,00	157,43
Baixa da Unidade:RMESS/05 Ref:01/2019	07/01/2019			15,00	0,00	172,43
Baixa da Unidade:RMESS/08 Ref:01/2019	07/01/2019			15,00	0,00	187,43
Baixa da Unidade:RMESS/10 Ref:01/2019	07/01/2019			15,00	0,00	202,43
Baixa da Unidade:TJUDA/26 Ref:01/2019	07/01/2019			15,00	0,00	217,43
Tarifas de Cobrança	07/01/2019	Débito Aut.		0,00	16,75	201,68
APLICAÇÃO AUTOMÁTICA	07/01/2019			0,00	126,68	75,00
Baixa da Unidade:CESPE/12 Ref:01/2019	08/01/2019			15,00	0,00	90,00
Baixa da Unidade:CESPE/52 Ref:01/2019	08/01/2019			15,00	0,00	105,00
Baixa da Unidade:ELIAN/01 Ref:01/2019	08/01/2019			15,00	0,00	120,00
Baixa da Unidade:PAMOB/06 Ref:01/2019	08/01/2019			15,00	0,00	135,00
Baixa da Unidade:PAMOB/11 Ref:01/2019	08/01/2019			15,00	0,00	150,00
Acordo Unid:TJUDA/26 Parc:1/1	08/01/2019			33,06	0,00	183,06
Tarifas de Cobrança	08/01/2019	Débito Aut.		0,00	11,25	171,81
APLICAÇÃO AUTOMÁTICA	08/01/2019			0,00	63,75	108,06
Baixa da Unidade:CAMOR/18 Ref:01/2019	09/01/2019			15,00	0,00	123,06
Baixa da Unidade:CAZUL/03 Ref:01/2019	09/01/2019			15,00	0,00	138,06
Baixa da Unidade:CESPE/27 Ref:01/2019	09/01/2019			15,00	0,00	153,06
Acordo Unid:CAZUL/04 Parc:1/1	09/01/2019			15,45	0,00	168,51
Tarifas de Cobrança	09/01/2019	Débito Aut.		0,00	18,25	150,26
APLICAÇÃO AUTOMÁTICA	09/01/2019			0,00	89,81	60,45
Baixa da Unidade:CAMOR/40 Ref:01/2019	10/01/2019			15,00	0,00	75,45
Baixa da Unidade:DNIEL/09 Ref:01/2019	10/01/2019			15,00	0,00	90,45
Baixa da Unidade:EDAVI/06 Ref:01/2019	10/01/2019			15,00	0,00	105,45
Baixa da Unidade:ELIAN/06 Ref:01/2019	10/01/2019			15,00	0,00	120,45
Baixa da Unidade:MDEUS/12 Ref:01/2019	10/01/2019			15,00	0,00	135,45
Baixa da Unidade:MDEUS/14 Ref:01/2019	10/01/2019			15,00	0,00	150,45
Baixa da Unidade:PAMOB/05 Ref:01/2019	10/01/2019			15,00	0,00	165,45
Baixa da Unidade:RMESS/12 Ref:01/2019	10/01/2019			15,00	0,00	180,45
Baixa da Unidade:RMESS/24 Ref:01/2019	10/01/2019			15,00	0,00	195,45
Baixa da Unidade:TJUDA/01 Ref:01/2019	10/01/2019			15,00	0,00	210,45
Acordo Unid:ADNA1/08 Parc:1/1	10/01/2019			15,45	0,00	225,90
RESGATE AUTOMÁTICO	10/01/2019			34,30	0,00	260,20
Acordo Unid:MDEUS/14 Parc:1/1	10/01/2019			36,07	0,00	296,27
Acordo Unid:PELOI/17 Parc:13/38	10/01/2019			49,16	0,00	345,43
Tarifas de Cobrança	10/01/2019	Débito Aut.		0,00	5,00	340,43
Tarifas de Cobrança	10/01/2019	Débito Aut.		0,00	13,75	326,68
Tarifa Kit Serviço	10/01/2019	Débito Aut.		0,00	76,00	250,68
Tarifas de Cobrança	11/01/2019	Débito Aut.		0,00	34,00	216,68



## AMOB ASSOCIAÇÃO

*Nara Gabriela da Silva*  
Contador(a)  
CRC DF 022703/O-8

Fluxo de Caixa da Conta Corrente 1-C/C B.BRASIL NOVA, nº 305000-2

Período: 01/01/2019 a 31/01/2019

Saldo Inicial: R\$ 0,00

Descrição	Data	Type Pgto.	Nota Fiscal	Crédito	Débito	Saldo
APLICAÇÃO AUTOMÁTICA	11/01/2019			0,00	216,88	0,00
RESGATE AUTOMÁTICO	14/01/2019			1,00	0,00	1,00
Baixa da Unidade:CAZUL/05 Ref:01/2019	14/01/2019			15,00	0,00	16,00
Baixa da Unidade:CESPE/21 Ref:01/2019	14/01/2019			15,00	0,00	31,00
Baixa da Unidade:CESPE/26 Ref:01/2019	14/01/2019			15,00	0,00	46,00
Tarifas de Cobrança	14/01/2019	Débito Aut.		0,00	1,00	45,00
Baixa da Unidade:MDEUS/24 Ref:01/2019	15/01/2019			15,00	0,00	60,00
Baixa da Unidade:MDEUS/30 Ref:01/2019	15/01/2019			15,00	0,00	75,00
RESGATE AUTOMÁTICO	15/01/2019			889,65	0,00	964,65
Honorários de Cobrança	15/01/2019	Internet	1696	0,00	1,57	963,08
Honorários de Cobrança	15/01/2019	Internet	1696	0,00	1,73	961,35
Tarifas de Cobrança	15/01/2019	Débito Aut.		0,00	6,75	954,60
Honorários de Cobrança	15/01/2019	Internet	1696	0,00	18,73	935,87
Honorários Contábeis	15/01/2019	Internet	1696	0,00	905,87	30,00
Baixa da Unidade:CESPE/39 Ref:01/2019	16/01/2019			15,00	0,00	45,00
Tarifas de Cobrança	16/01/2019	Débito Aut.		0,00	4,50	40,50
Tarifas de Cobrança	17/01/2019	Débito Aut.		0,00	2,25	38,25
Baixa da Unidade:CESPE/37 Ref:01/2019	18/01/2019			15,00	0,00	53,25
Baixa da Unidade:DNIEL/06 Ref:01/2019	18/01/2019			15,00	0,00	68,25
Baixa da Unidade:ELIAN/08 Ref:01/2019	18/01/2019			15,00	0,00	83,25
Baixa da Unidade:PELOI/33 Ref:01/2019	18/01/2019			15,00	0,00	98,25
RESGATE AUTOMÁTICO	18/01/2019			426,75	0,00	525,00
INSS	18/01/2019	Internet		0,00	465,00	60,00
Baixa da Unidade:ADNA1/01 Ref:01/2019	21/01/2019			15,00	0,00	75,00
Baixa da Unidade:ADNA1/10 Ref:01/2019	21/01/2019			15,00	0,00	90,00
Baixa da Unidade:CAMOR/05 Ref:01/2019	21/01/2019			15,00	0,00	105,00
Baixa da Unidade:CAMOR/24 Ref:01/2019	21/01/2019			15,00	0,00	120,00
Baixa da Unidade:CAMOR/32 Ref:01/2019	21/01/2019			15,00	0,00	135,00
Baixa da Unidade:CAMOR/34 Ref:01/2019	21/01/2019			15,00	0,00	150,00
Baixa da Unidade:CAMOR/36 Ref:01/2019	21/01/2019			15,00	0,00	165,00
Baixa da Unidade:CAMOR/38 Ref:01/2019	21/01/2019			15,00	0,00	180,00
Baixa da Unidade:CESPE/14 Ref:01/2019	21/01/2019			15,00	0,00	195,00
Baixa da Unidade:CESPE/24 Ref:01/2019	21/01/2019			15,00	0,00	210,00
Baixa da Unidade:CESPE/28 Ref:01/2019	21/01/2019			15,00	0,00	225,00
Baixa da Unidade:CESPE/33 Ref:01/2019	21/01/2019			15,00	0,00	240,00
Baixa da Unidade:CESPE/34 Ref:01/2019	21/01/2019			15,00	0,00	255,00
Baixa da Unidade:CESPE/35 Ref:01/2019	21/01/2019			15,00	0,00	270,00
Baixa da Unidade:CRDOR/02 Ref:01/2019	21/01/2019			15,00	0,00	285,00
Baixa da Unidade:CRDOR/04 Ref:01/2019	21/01/2019			15,00	0,00	300,00
Baixa da Unidade:DNIEL/03 Ref:01/2019	21/01/2019			15,00	0,00	315,00
Baixa da Unidade:DNIEL/12 Ref:01/2019	21/01/2019			15,00	0,00	330,00
Baixa da Unidade:DNIEL/13 Ref:01/2019	21/01/2019			15,00	0,00	345,00
Baixa da Unidade:EDAVI/01 Ref:01/2019	21/01/2019			15,00	0,00	360,00
Baixa da Unidade:EDAVI/04 Ref:01/2019	21/01/2019			15,00	0,00	375,00
Baixa da Unidade:ELIAN/02 Ref:01/2019	21/01/2019			15,00	0,00	390,00
Baixa da Unidade:MDEUS/02 Ref:01/2019	21/01/2019			15,00	0,00	405,00
Baixa da Unidade:MDEUS/09 Ref:01/2019	21/01/2019			15,00	0,00	420,00
Baixa da Unidade:MDEUS/11 Ref:01/2019	21/01/2019			15,00	0,00	435,00
Baixa da Unidade:MDEUS/16 Ref:01/2019	21/01/2019			15,00	0,00	450,00
Baixa da Unidade:MDEUS/17 Ref:01/2019	21/01/2019			15,00	0,00	465,00
Baixa da Unidade:MDEUS/19 Ref:01/2019	21/01/2019			15,00	0,00	480,00
Baixa da Unidade:MDEUS/21 Ref:01/2019	21/01/2019			15,00	0,00	495,00
Baixa da Unidade:MDEUS/34 Ref:01/2019	21/01/2019			15,00	0,00	510,00
Baixa da Unidade:MDEUS/35 Ref:01/2019	21/01/2019			15,00	0,00	525,00
Baixa da Unidade:PAMOB/01 Ref:01/2019	21/01/2019			15,00	0,00	540,00
Baixa da Unidade:PAMOB/12 Ref:01/2019	21/01/2019			15,00	0,00	555,00
Baixa da Unidade:PAMOB/14 Ref:01/2019	21/01/2019			15,00	0,00	570,00
Baixa da Unidade:PELOI/04 Ref:01/2019	21/01/2019			15,00	0,00	585,00
Baixa da Unidade:PELOI/17 Ref:01/2019	21/01/2019			15,00	0,00	600,00
Baixa da Unidade:PELOI/23 Ref:01/2019	21/01/2019			15,00	0,00	615,00
Baixa da Unidade:PELOI/31 Ref:01/2019	21/01/2019			15,00	0,00	630,00
Baixa da Unidade:PELOI/35 Ref:01/2019	21/01/2019			15,00	0,00	645,00
Baixa da Unidade:PELOI/37 Ref:01/2019	21/01/2019			15,00	0,00	660,00
Baixa da Unidade:PELOI/39 Ref:01/2019	21/01/2019			15,00	0,00	675,00
Baixa da Unidade:PELOI/41 Ref:01/2019	21/01/2019			15,00	0,00	690,00
Baixa da Unidade:PELOI/45 Ref:01/2019	21/01/2019			15,00	0,00	705,00
Baixa da Unidade:RMES/18 Ref:01/2019	21/01/2019			15,00	0,00	720,00
Baixa da Unidade:RMES/30 Ref:01/2019	21/01/2019			15,00	0,00	735,00
Baixa da Unidade:TJUDA/30 Ref:01/2019	21/01/2019			15,00	0,00	750,00
Tarifas de Cobrança	21/01/2019	Débito Aut.		0,00	9,00	741,00
Tarifas de Cobrança	21/01/2019	Débito Aut.		0,00	39,00	702,00
Acordo Unid:TJUDA/04 Parc:1/1	22/01/2019			35,48	0,00	737,48
Tarifas de Cobrança	22/01/2019	Débito Aut.		0,00	1,00	736,48
Tarifas de Cobrança	22/01/2019	Débito Aut.		0,00	103,50	632,98
APLICAÇÃO AUTOMÁTICA	22/01/2019			0,00	597,50	35,48

## AMOB ASSOCIAÇÃO

*Mara Gabriela da Silva*  
Contadora  
CRC DF 022703/D-6

Fluxo de Caixa da Conta Corrente 1-C/C B.BRASIL NOVA, nº 305060-2

Período: 01/01/2019 a 31/01/2019

Saldo Inicial: R\$ 0,00

Descrição	Data	Tipo Pgto.	Nota Fiscal	Crédito	Débito	Saldo
Baixa da Unidade:ADNA1/03 Ref:01/2019	23/01/2019			15,00	0,00	50,48
Baixa da Unidade:ADNA1/08 Ref:01/2019	23/01/2019			15,00	0,00	65,48
Baixa da Unidade:ADNA1/11 Ref:01/2019	23/01/2019			15,00	0,00	80,48
Baixa da Unidade:CAMOR/07 Ref:01/2019	23/01/2019			15,00	0,00	95,48
Baixa da Unidade:CAMOR/09 Ref:01/2019	23/01/2019			15,00	0,00	110,48
Baixa da Unidade:CAMOR/11 Ref:01/2019	23/01/2019			15,00	0,00	125,48
Baixa da Unidade:CAMOR/13 Ref:01/2019	23/01/2019			15,00	0,00	140,48
Baixa da Unidade:CAMOR/15 Ref:01/2019	23/01/2019			15,00	0,00	155,48
Baixa da Unidade:CAMOR/17 Ref:01/2019	23/01/2019			15,00	0,00	170,48
Baixa da Unidade:CAZUL/02 Ref:01/2019	23/01/2019			15,00	0,00	185,48
Baixa da Unidade:CESPE/04 Ref:01/2019	23/01/2019			15,00	0,00	200,48
Baixa da Unidade:CESPE/06 Ref:01/2019	23/01/2019			15,00	0,00	215,48
Baixa da Unidade:CESPE/08 Ref:01/2019	23/01/2019			15,00	0,00	230,48
Baixa da Unidade:CESPE/10 Ref:01/2019	23/01/2019			15,00	0,00	245,48
Baixa da Unidade:CESPE/11 Ref:01/2019	23/01/2019			15,00	0,00	260,48
Baixa da Unidade:CESPE/13 Ref:01/2019	23/01/2019			15,00	0,00	275,48
Baixa da Unidade:CESPE/19 Ref:01/2019	23/01/2019			15,00	0,00	290,48
Baixa da Unidade:CESPE/25 Ref:01/2019	23/01/2019			15,00	0,00	305,48
Baixa da Unidade:CESPE/38 Ref:01/2019	23/01/2019			15,00	0,00	320,48
Baixa da Unidade:CESPE/40 Ref:01/2019	23/01/2019			15,00	0,00	335,48
Baixa da Unidade:CESPE/43 Ref:01/2019	23/01/2019			15,00	0,00	350,48
Baixa da Unidade:CESPE/44 Ref:01/2019	23/01/2019			15,00	0,00	365,48
Baixa da Unidade:CRDOR/06 Ref:01/2019	23/01/2019			15,00	0,00	380,48
Baixa da Unidade:DNIEL/07 Ref:01/2019	23/01/2019			15,00	0,00	395,48
Baixa da Unidade:ELIAN/03 Ref:01/2019	23/01/2019			15,00	0,00	410,48
Baixa da Unidade:ELIAN/06 Ref:01/2019	23/01/2019			15,00	0,00	425,48
Baixa da Unidade:ELIAN/10 Ref:01/2019	23/01/2019			15,00	0,00	440,48
Baixa da Unidade:MDEUS/01 Ref:01/2019	23/01/2019			15,00	0,00	455,48
Baixa da Unidade:MDEUS/03 Ref:01/2019	23/01/2019			15,00	0,00	470,48
Baixa da Unidade:MDEUS/04 Ref:01/2019	23/01/2019			15,00	0,00	485,48
Baixa da Unidade:MDEUS/05 Ref:01/2019	23/01/2019			15,00	0,00	500,48
Baixa da Unidade:MDEUS/10 Ref:01/2019	23/01/2019			15,00	0,00	515,48
Baixa da Unidade:MDEUS/15 Ref:01/2019	23/01/2019			15,00	0,00	530,48
Baixa da Unidade:MDEUS/22 Ref:01/2019	23/01/2019			15,00	0,00	545,48
Baixa da Unidade:MDEUS/25 Ref:01/2019	23/01/2019			15,00	0,00	560,48
Baixa da Unidade:MDEUS/36 Ref:01/2019	23/01/2019			15,00	0,00	575,48
Baixa da Unidade:MDEUS/37 Ref:01/2019	23/01/2019			15,00	0,00	590,48
Baixa da Unidade:MDEUS/43 Ref:01/2019	23/01/2019			15,00	0,00	605,48
Baixa da Unidade:PAMOB/02 Ref:01/2019	23/01/2019			15,00	0,00	620,48
Baixa da Unidade:PAMOB/03 Ref:01/2019	23/01/2019			15,00	0,00	635,48
Baixa da Unidade:PELOI/03 Ref:01/2019	23/01/2019			15,00	0,00	650,48
Baixa da Unidade:PELOI/05 Ref:01/2019	23/01/2019			15,00	0,00	665,48
Baixa da Unidade:PELOI/09 Ref:01/2019	23/01/2019			15,00	0,00	680,48
Baixa da Unidade:PELOI/12 Ref:01/2019	23/01/2019			15,00	0,00	695,48
Baixa da Unidade:PELOI/14 Ref:01/2019	23/01/2019			15,00	0,00	710,48
Baixa da Unidade:PELOI/16 Ref:01/2019	23/01/2019			15,00	0,00	725,48
Baixa da Unidade:PELOI/21 Ref:01/2019	23/01/2019			15,00	0,00	740,48
Baixa da Unidade:PELOI/27 Ref:01/2019	23/01/2019			15,00	0,00	755,48
Baixa da Unidade:RMESS/02 Ref:01/2019	23/01/2019			15,00	0,00	770,48
Baixa da Unidade:RMESS/04 Ref:01/2019	23/01/2019			15,00	0,00	785,48
Baixa da Unidade:RMESS/28 Ref:01/2019	23/01/2019			15,00	0,00	800,48
Baixa da Unidade:RMESS/32 Ref:01/2019	23/01/2019			15,00	0,00	815,48
Baixa da Unidade:SOLAR/02 Ref:01/2019	23/01/2019			15,00	0,00	830,48
Baixa da Unidade:TJUDA/07 Ref:01/2019	23/01/2019			15,00	0,00	845,48
Baixa da Unidade:TJUDA/10 Ref:01/2019	23/01/2019			15,00	0,00	860,48
Baixa da Unidade:TJUDA/11 Ref:01/2019	23/01/2019			15,00	0,00	875,48
Baixa da Unidade:TJUDA/12 Ref:01/2019	23/01/2019			15,00	0,00	890,48
Baixa da Unidade:TJUDA/14 Ref:01/2019	23/01/2019			15,00	0,00	905,48
Baixa da Unidade:TJUDA/15 Ref:01/2019	23/01/2019			15,00	0,00	920,48
Baixa da Unidade:TJUDA/17 Ref:01/2019	23/01/2019			15,00	0,00	935,48
Baixa da Unidade:TJUDA/18 Ref:01/2019	23/01/2019			15,00	0,00	950,48
Baixa da Unidade:TJUDA/19 Ref:01/2019	23/01/2019			15,00	0,00	965,48
Baixa da Unidade:TJUDA/22 Ref:01/2019	23/01/2019			15,00	0,00	980,48
Tarifas de Cobrança	23/01/2019	Débito Aut.		0,00	4,50	975,98
Despesas Bancárias	23/01/2019	Débito Aut.		0,00	171,10	804,88
APLICAÇÃO AUTOMÁTICA	23/01/2019			0,00	804,88	0,00
RESGATE AUTOMÁTICO	24/01/2019			1,00	0,00	1,00
Tarifas de Cobrança	24/01/2019	Débito Aut.		0,00	1,00	0,00
RESGATE AUTOMÁTICO	25/01/2019			6,50	0,00	6,50
Baixa da Unidade:CAMOR/16 Ref:01/2019	25/01/2019			15,00	0,00	21,50
Despesas Bancárias	25/01/2019	Débito Aut.		0,00	6,50	15,00
Baixa da Unidade:PELOI/15 Ref:01/2019	28/01/2019			15,00	0,00	30,00
Baixa da Unidade:PELOI/49 Ref:01/2019	28/01/2019			15,00	0,00	45,00
Tarifas de Cobrança	28/01/2019	Débito Aut.		0,00	2,25	42,75
Baixa da Unidade:CESPE/47 Ref:01/2019	29/01/2019			15,00	0,00	57,75

## AMOB ASSOCIAÇÃO

Fluxo de Caixa da Conta Corrente 1-C/C B BRASIL NOVA, nº 305060-2

Período: 01/01/2019 a 31/01/2019

Saldo Inicial: R\$ 0,00

*Maria Gabriela da Silva*  
Contadora  
CRC DF 022703/O-8

Descrição	Data	Tipo Pgto.	Nota Fiscal	Crédito	Débito	Saldo
Tarifas de Cobrança	29/01/2019	Débito Aut.		0,00	4,80	53,25
Baixa da Unidade:CAZUL/04 Ref:01/2019	30/01/2019			15,00	0,00	68,25
Baixa da Unidade:CESPE/03 Ref:01/2019	30/01/2019			15,00	0,00	83,25
Baixa da Unidade:CESPE/30 Ref:01/2019	30/01/2019			15,00	0,00	98,25
Baixa da Unidade:CESPE/42 Ref:01/2019	30/01/2019			15,00	0,00	113,25
Baixa da Unidade:CRDOR/08 Ref:01/2019	30/01/2019			15,00	0,00	128,25
Baixa da Unidade:MDEUS/08 Ref:01/2019	30/01/2019			15,00	0,00	143,25
Baixa da Unidade:MDEUS/29 Ref:01/2019	30/01/2019			15,00	0,00	158,25
Baixa da Unidade:PAMOB/07 Ref:01/2019	30/01/2019			15,00	0,00	173,25
Baixa da Unidade:PAMOB/08 Ref:01/2019	30/01/2019			15,00	0,00	188,25
Baixa da Unidade:PELOI/01 Ref:01/2019	30/01/2019			15,00	0,00	203,25
Baixa da Unidade:PELOI/19 Ref:01/2019	30/01/2019			15,00	0,00	218,25
Baixa da Unidade:PELOI/25 Ref:01/2019	30/01/2019			15,00	0,00	233,25
Baixa da Unidade:PELOI/29 Ref:01/2019	30/01/2019			15,00	0,00	248,25
Baixa da Unidade:TJUDA/03 Ref:01/2019	30/01/2019			15,00	0,00	263,25
Baixa da Unidade:TJUDA/23 Ref:01/2019	30/01/2019			15,00	0,00	278,25
Acordo Unid:PELOI/49 Parc:1/1	30/01/2019			15,45	0,00	293,70
RESGATE AUTOMATICO	30/01/2019			3.240,68	0,00	3.534,38
Tarifas de Cobrança	30/01/2019	Débito Aut.		0,00	2,25	3.532,13
Tarifa TED	30/01/2019	Débito Aut.		0,00	10,18	3.521,95
Tarifas de Cobrança	30/01/2019	Débito Aut.		0,00	13,00	3.508,95
Pró-Labore Sindico(a)	30/01/2019	TED		0,00	1.335,00	2.173,95
Serviços de Consultoria/Fiscalização	30/01/2019	TED	70	0,00	1.933,50	240,45
Repasso Cota Parte de Condomínio	31/01/2019			5.285,98	0,00	5.526,43
Tarifas de Cobrança	31/01/2019	Débito Aut.		0,00	40,75	5.485,68
APLICAÇÃO AUTOMATICA	31/01/2019			0,00	5.485,68	0,00
				13.068,32	13.068,32	

Saldo Final: R\$ 0,00

## AMOB ASSOCIAÇÃO

*Nara Gabriela da Silva*  
Contadora  
CRC DF 022703/O-8

Fluxo de Caixa da Conta Corrente 2-C/ APLICAÇÃO B.B. nº 405060 - 6

Período: 01/01/2019 a 31/01/2019

Saldo Inicial: R\$ 17.277,42

Descrição	Data	Tipo Pgto.	Nota Fiscal	Crédito	Débito	Saldo
APLICAÇÃO AUTOMÁTICA	03/01/2019			169,91	0,00	17.447,33
APLICAÇÃO AUTOMÁTICA	04/01/2019			143,75	0,00	17.591,08
APLICAÇÃO AUTOMÁTICA	07/01/2019			126,68	0,00	17.717,76
APLICAÇÃO AUTOMÁTICA	08/01/2019			63,75	0,00	17.781,51
APLICAÇÃO AUTOMÁTICA	09/01/2019			89,81	0,00	17.871,32
RESGATE AUTOMÁTICO	10/01/2019			0,00	34,30	17.837,02
APLICAÇÃO AUTOMÁTICA	11/01/2019			216,68	0,00	18.053,70
RESGATE AUTOMÁTICO	14/01/2019			0,00	1,00	18.052,70
RESGATE AUTOMÁTICO	15/01/2019			0,00	899,65	17.153,05
RESGATE AUTOMÁTICO	18/01/2019			0,00	426,75	16.726,30
APLICAÇÃO AUTOMÁTICA	22/01/2019			597,50	0,00	17.323,80
APLICAÇÃO AUTOMÁTICA	23/01/2019			804,88	0,00	18.128,68
RESGATE AUTOMÁTICO	24/01/2019			0,00	1,00	18.127,68
RESGATE AUTOMÁTICO	25/01/2019			0,00	6,50	18.121,18
RESGATE AUTOMÁTICO	30/01/2019			0,00	3.240,68	14.880,50
Rendimento de Aplicação	31/01/2019			37,91	0,00	14.928,41
APLICAÇÃO AUTOMÁTICA	31/01/2019			5.485,68	0,00	20.414,09
Imp. de Renda	31/01/2019	Débito Aut.		0,00	4,27	20.409,82
				7.736,55	4.604,15	

Saldo Final: R\$ 20.409,82

27/05/2019

FLUXO DE CAIXA

Pág: 1/1

## AMOB ASSOCIAÇÃO

Fluxo de Caixa da Conta Corrente 3-C/ APLICAÇÃO B.B - SEGURANÇA, nº 304050-X

Período: 01/01/2018 a 31/01/2019

Saldo Inicial: (R\$11,48)

  
Maria Gabriela da Silva  
Contadora  
CRC DF 02270310-5

Descrição	Data	Tipo Pgto.	Nota Fiscal	Crédito	Débito	Saldo

Saldo Final: (R\$11,48)

## AMOB ASSOCIAÇÃO

*Nara Gabriela da Silva*  
Contadora  
CRC DF 022703/O-8

Fluxo de Caixa da Conta Corrente 4-C/ APLICAÇÃO B.B - CLUBE, nº 708090-5

Período: 01/01/2019 a 31/01/2019

Saldo Inicial: (R\$69,37)

Descrição	Data	Tipo Pcto.	Nota Fiscal	Crédito	Débito	Saldo

Saldo Final: (R\$69,37)

## AMOB ASSOCIAÇÃO

Fluxo de Caixa da Conta Corrente 5-C/ APLICAÇÃO B.B. nº 36587-8

Período: 01/01/2019 a 31/01/2019

Saldo Inicial: (R\$131,78)

  
Gabriela da Silva  
Contadora  
CRC DF-022703/O-8

Descrição	Data	Tipo Pgto.	Nota Fiscal	Crédito	Débito	Saldo

Saldo Final: (R\$131,78)



# Relatórios Contábeis

## 3 - Conta Caixa

---

Este relatório demonstra a movimentação financeira do caixa do síndico. Detalha os recursos sacados em conta corrente ou recebidos em dinheiro, para pagamento de pequenas despesas.

---

- 1 - Balancete Mensal e Detalhado
- 2 - Livro Caixa
- 3 - Conta Caixa
- 4 - Razão de Contas
- 5 - Balancetes Acumulados
- 6 - Gráficos Contábeis
- 7 - Gráficos de Consumo
- 8 - Inventário Patrimonial



## AMOB ASSOCIAÇÃO

*Nara Gabriela da Silva*  
 Contadora  
 CRC DF-022703/O-6

Fluxo de Caixa da Conta Corrente 6-CAIXA ROTATIVO, nº ROTATIVO

Período: 01/01/2019 a 31/01/2019

Saldo Inicial: (R\$8,28)

Descrição	Data	Tipo Pgto.	Nota Fiscal	Crédito	Débito	Saldo

Saldo Final: (R\$8,28)



# Relatórios Contábeis

## 4 - Razão de Contas

---

O relatório Razão de Contas, demonstra o histórico de todos os pagamentos de encargos sociais e impostos federais, facilitando a busca de comprovantes nas pastas de prestação de contas do mês e anteriores, e ainda proporciona um completo controle dos pagamentos efetuados, evitando a possível falta de pagamento de alguma referência.

---

- 1 - Balancete Mensal e Detalhado
- 2 - Livro Caixa
- 3 - Conta Caixa
- 4 - Razão de Contas
- 5 - Balancetes Acumulados
- 6 - Gráficos Contábeis
- 7 - Gráficos de Consumo
- 8 - Inventário Patrimonial

## AMOB ASSOCIAÇÃO

Contas em aberto e baixadas com pagamento entre 01/01/2000 e 31/01/2019

Grupo: todos Classe: INSS Fornecedor: todos

Classe da Conta	Pagamento	Tipo Pgto.	Valor Lcto	Valor Pago	Descrição
<b>AMOB ASSOCIAÇÃO</b>					
Despesas com Pessoal					
<b>INSS</b>					
MINISTÉRIO DA PREV E ASSISTÊNCIA SOCIAL	20/07/2016	Internet	1.380,41	1.380,41	REF. MÊS 06/2016
MINISTÉRIO DA PREV E ASSISTÊNCIA SOCIAL	19/08/2016	Internet	2.489,42	2.489,42	REF. MÊS 07/2016
MINISTÉRIO DA PREV E ASSISTÊNCIA SOCIAL	06/09/2016	Internet	2.171,65	2.171,65	REF. MÊS 08/2016
MINISTÉRIO DA PREV E ASSISTÊNCIA SOCIAL	20/10/2016	Internet	2.171,65	2.171,65	REF. MÊS 09/2016
MINISTÉRIO DA PREV E ASSISTÊNCIA SOCIAL	18/11/2016	Internet	2.149,83	2.149,83	REF. MÊS 10/2016
MINISTÉRIO DA PREV E ASSISTÊNCIA SOCIAL	20/12/2016	Internet	2.149,83	2.149,83	REF. MÊS 11/2016
MINISTÉRIO DA PREV E ASSISTÊNCIA SOCIAL	20/01/2017	Internet	2.149,83	2.149,83	REF. MÊS 12/2016
MINISTÉRIO DA PREV E ASSISTÊNCIA SOCIAL	20/02/2017	Internet	1.846,05	1.846,05	REF. MÊS 01/2017
MINISTÉRIO DA PREV E ASSISTÊNCIA SOCIAL	20/03/2017	Internet	442,91	442,91	REF. MÊS 02/2017
MINISTÉRIO DA PREV E ASSISTÊNCIA SOCIAL	20/04/2017	Internet	99,02	99,02	REF. MÊS 03/2017
MINISTÉRIO DA PREV E ASSISTÊNCIA SOCIAL	19/05/2017	Internet	63,85	63,85	REF. MÊS 04/2017
MINISTÉRIO DA PREV E ASSISTÊNCIA SOCIAL	20/06/2017	Internet	63,98	63,98	REF. MÊS 05/2017
MINISTÉRIO DA PREV E ASSISTÊNCIA SOCIAL	20/07/2017	Internet	63,85	63,85	REF. MÊS 06/2017
GUIA DE PREVIDÊNCIA SOCIAL - GPS	18/08/2017	Internet	873,74	873,74	REF. MÊS 07/2017
GUIA DE PREVIDÊNCIA SOCIAL - GPS	20/09/2017	Internet	974,24	974,24	REF. MÊS 08/2017
GUIA DE PREVIDÊNCIA SOCIAL - GPS	20/10/2017	Internet	974,24	974,24	REF. MÊS 09/2017
GUIA DE PREVIDÊNCIA SOCIAL - GPS	20/11/2017	Internet	974,24	974,24	REF. MÊS 10/2017
GUIA DE PREVIDÊNCIA SOCIAL - GPS	20/12/2017	Internet	1.410,61	1.410,61	REF. MÊS 11/2017
GUIA DE PREVIDÊNCIA SOCIAL - GPS	09/02/2018	Transfer	1.044,21	1.120,12	REF. MÊS 12/2017
GUIA DE PREVIDÊNCIA SOCIAL - GPS	22/02/2018	Transfer	465,00	465,00	REF. MÊS 01/2018
		Total Classe:	23.958,56	24.034,47	
		Total Grupo:	23.958,56	24.034,47	
		Total Condomínio:	23.958,56	24.034,47	
		Total:	23.958,56	24.034,47	

## AMOB ASSOCIAÇÃO

Contas em aberto e baixadas com pagamento entre 01/01/2000 e 31/01/2019

Grupo: todos Classe: INSS 13º Fornecedor: todos

Classe da Conta	Pagamento	Tipo Pgto.	Valor Lcto	Valor Pago	Descrição
AMOB ASSOCIAÇÃO					
Despesas com Pessoal					
INSS 13º					
MINISTÉRIO DA PREV E ASSISTÊNCIA SOCIAL	20/12/2016	Internet	820,48	820,48	REF. MÊS 13/2016
GUIA DE PREVIDÊNCIA SOCIAL - GPS	20/12/2017	Internet	65,44	65,44	REF. MÊS 13/2017
		Total Classe:	885,92	885,92	
		Total Grupo:	885,92	885,92	
		Total Condomínio:	885,92	885,92	
		Total:	885,92	885,92	

## AMOBBI ASSOCIAÇÃO

Contas em aberto e baixadas com pagamento entre 01/01/2000 e 31/01/2019

Grupo: todos Classe: Pis Fornecedor: todos

Classe da Conta	Pagamento	Tipo Pgto.	Valor Lcto	Valor Pago	Descrição
<b>AMOBBI ASSOCIAÇÃO</b>					
<b>Despesas com Pessoal</b>					
<b>Pis</b>					
DARF - SECRETARIA DA RECEITA FEDERAL	25/07/2016	Internet	13,26	13,26	REF. PERÍODO DE APURAÇÃO 30/06/2016
DARF - SECRETARIA DA RECEITA FEDERAL	25/08/2016	Internet	42,48	42,48	REF. PERÍODO DE APURAÇÃO 31/07/2016
DARF - SECRETARIA DA RECEITA FEDERAL	06/09/2016	Internet	35,17	35,17	REF. PERÍODO DE APURAÇÃO 31/08/2016
DARF - SECRETARIA DA RECEITA FEDERAL	25/10/2016	Internet	35,17	35,17	REF. PERÍODO DE APURAÇÃO 30/09/2016
DARF - SECRETARIA DA RECEITA FEDERAL	25/11/2016	Internet	35,17	35,17	REF. PERÍODO DE APURAÇÃO 31/10/2016
DARF - SECRETARIA DA RECEITA FEDERAL	23/12/2016	Internet	35,17	35,17	REF. PERÍODO DE APURAÇÃO 30/11/2016
DARF - SECRETARIA DA RECEITA FEDERAL	25/01/2017	Internet	59,39	59,39	REF. PERÍODO DE APURAÇÃO 31/12/2016
DARF - SECRETARIA DA RECEITA FEDERAL	24/02/2017	Internet	39,59	39,59	REF. PERÍODO DE APURAÇÃO 31/01/2017
DARF - SECRETARIA DA RECEITA FEDERAL	24/03/2017	Internet	40,36	40,36	REF. PERÍODO DE APURAÇÃO 28/02/2017
DARF - SECRETARIA DA RECEITA FEDERAL	25/04/2017	Internet	22,00	22,00	REF. PERÍODO DE APURAÇÃO 31/03/2017
DARF - SECRETARIA DA RECEITA FEDERAL	25/05/2017	Internet	14,19	14,19	REF. PERÍODO DE APURAÇÃO 30/04/2017
DARF - SECRETARIA DA RECEITA FEDERAL	23/06/2017	Internet	14,22	14,22	REF. PERÍODO DE APURAÇÃO 31/05/2017
DARF - SECRETARIA DA RECEITA FEDERAL	25/07/2017	Internet	14,19	14,19	REF. PERÍODO DE APURAÇÃO 30/06/2017
DARF - SECRETARIA DA RECEITA FEDERAL	25/08/2017	Internet	15,04	15,04	REF. PERÍODO DE APURAÇÃO 31/07/2017
DARF - SECRETARIA DA RECEITA FEDERAL	25/09/2017	Internet	15,04	15,04	REF. PERÍODO DE APURAÇÃO 31/08/2017
DARF - SECRETARIA DA RECEITA FEDERAL	25/10/2017	Internet	15,04	15,04	REF. PERÍODO DE APURAÇÃO 30/09/2017
DARF - SECRETARIA DA RECEITA FEDERAL	24/11/2017	Internet	15,04	15,04	REF. PERÍODO DE APURAÇÃO 31/10/2017
DARF - SECRETARIA DA RECEITA FEDERAL	22/12/2017	Internet	15,04	15,04	REF. PERÍODO DE APURAÇÃO 30/11/2017
DARF - SECRETARIA DA RECEITA FEDERAL	09/02/2018	Transfer	30,98	32,81	REF. PERÍODO DE APURAÇÃO 31/12/2017
		Total Classe:	506,54	508,37	
		Total Grupo:	506,54	508,37	
		Total Condomínio:	506,54	508,37	
		Total:	506,54	508,37	

## AMOB ASSOCIAÇÃO

Contas em aberto e baixadas com pagamento entre 01/01/2000 e 31/01/2019

Grupo: todos Classe: FGTS Fornecedor: todos

Classe da Conta	Pagamento	Tipo Pgto.	Valor Lcto	Valor Pago	Descrição
<b>AMOB ASSOCIAÇÃO</b>					
<b>Despesas com Pessoal</b>					
<b>FGTS</b>					
FUNDO DE GARANTIA	07/07/2016	Internet	281,39	281,39	REF. MÊS 06/2016
FUNDO DE GARANTIA	08/08/2016	Internet	339,83	358,55	REF. MÊS 07/2016
FUNDO DE GARANTIA	08/09/2016	Internet	281,39	281,39	REF. MÊS 08/2016
FUNDO DE GARANTIA	07/10/2016	Internet	281,39	281,39	REF. MÊS 09/2016
FUNDO DE GARANTIA	07/11/2016	Internet	281,39	281,39	REF. MÊS 10/2016
FUNDO DE GARANTIA	07/12/2016	Internet	422,09	422,09	REF. MÊS 11/2016
FUNDO DE GARANTIA	06/01/2017	Internet	562,79	562,79	REF. MÊS 12/2016
FUNDO DE GARANTIA	07/02/2017	Internet	316,75	316,75	REF. MÊS 01/2017
FUNDO DE GARANTIA	07/03/2017	Internet	322,84	322,84	REF. MÊS 02/2017
FUNDO DE GARANTIA	12/04/2017	Internet	176,03	185,73	REF. MÊS 03/2017
FUNDO DE GARANTIA	05/05/2017	Internet	113,50	113,50	REF. MÊS 04/2017
FUNDO DE GARANTIA	07/06/2017	Internet	113,74	113,74	REF. MÊS 05/2017
FUNDO DE GARANTIA	07/07/2017	Internet	113,50	113,50	REF. MÊS 06/2017
FUNDO DE GARANTIA	07/08/2017	Internet	120,31	120,31	REF. MÊS 07/2017
FUNDO DE GARANTIA	06/09/2017	Internet	120,31	120,31	REF. MÊS 08/2017
FUNDO DE GARANTIA	06/10/2017	Internet	120,31	120,31	REF. MÊS 09/2017
FUNDO DE GARANTIA	07/11/2017	Internet	120,31	120,31	REF. MÊS 10/2017
FUNDO DE GARANTIA	07/12/2017	Internet	178,20	178,20	REF. MÊS 11/2017
		Total Classe:	4.266,07	4.294,49	
		Total Grupo:	4.266,07	4.294,49	
		Total Condomínio:	4.266,07	4.294,49	
		Total:	4.266,07	4.294,49	

## AMOB ASSOCIAÇÃO

Contas em aberto e baixadas com pagamento entre 01/01/2000 e 31/01/2019

Grupo: todos Classe: GRRF-Guia Recolhimento Rescisório FGTS Fornecedor: todos

Classe da Conta	Pagamento	Tipo Pgto.	Valor Lcto	Valor Pago	Descrição
<b>AMOB ASSOCIAÇÃO</b>					
Despesas com Pessoal					
GRRF-Guia Recolhimento Rescisório FGTS					
FUNDO DE GARANTIA DO TEMPO DE SERVIÇO	20/03/2017	Internet	6.712,02	6.712,02	REF. TRABALHADOR: REGINA AMALIA DA GAMA GUERREIRO
FUNDO DE GARANTIA DO TEMPO DE SERVIÇO	27/12/2017	Internet	2.068,07	2.068,07	REF. PALOMA PEREIRA DA CRUZ
		Total Classe:	8.780,09	8.780,09	
		Total Grupo:	8.780,09	8.780,09	
		Total Condomínio:	8.780,09	8.780,09	
		Total:	8.780,09	8.780,09	

## AMOB ASSOCIAÇÃO

Contas em aberto e baixadas com pagamento entre 01/01/2000 e 31/01/2019

Grupo: todos Classe: IRRF Fornecedor: todos

Classe da Conta	Pagamento	Tipo Pgto.	Valor Lcto	Valor Pago	Descrição
<b>AMOB ASSOCIAÇÃO</b>					
<b>Despesas com Pessoal</b>					
<b>IRRF</b>					
DARF - SECRETARIA DA RECEITA FEDERAL	20/07/2016	Internet	58,79	58,79	REF. PERÍODO DE APURAÇÃO 30/06/2016
DARF - SECRETARIA DA RECEITA FEDERAL	19/08/2016	Internet	58,79	58,79	REF. PERÍODO DE APURAÇÃO 31/07/2016
DARF - SECRETARIA DA RECEITA FEDERAL	06/09/2016	Internet	58,79	58,79	REF. PERÍODO DE APURAÇÃO 31/08/2016
DARF - SECRETARIA DA RECEITA FEDERAL	20/10/2016	Internet	58,79	58,79	REF. PERÍODO DE APURAÇÃO 30/09/2016
DARF - SECRETARIA DA RECEITA FEDERAL	18/11/2016	Internet	58,79	58,79	REF. PERÍODO DE APURAÇÃO 31/10/2016
DARF - SECRETARIA DA RECEITA FEDERAL	20/12/2016	Internet	58,79	58,79	REF. PERÍODO DE APURAÇÃO 30/11/2016
DARF - SECRETARIA DA RECEITA FEDERAL	20/01/2017	Internet	58,79	58,79	REF. PERÍODO DE APURAÇÃO 31/12/2016
DARF - SECRETARIA DA RECEITA FEDERAL	20/02/2017	Internet	58,79	58,79	REF. PERÍODO DE APURAÇÃO 31/01/2017
DARF - SECRETARIA DA RECEITA FEDERAL	20/03/2017	Internet	27,71	27,71	REF. PERÍODO DE APURAÇÃO 28/02/2017
MINISTERIO DA FAZENDA - NF:8702	20/07/2017	Internet	12,00	12,00	REF. RETENÇÃO S/ NF 8702
		Total Classe:	510,03	510,03	
		Total Grupo:	510,03	510,03	
		Total Condomínio:	510,03	510,03	
		Total:	510,03	510,03	



## AMOB ASSOCIAÇÃO

Contas em aberto e baixadas com pagamento entre 01/01/2000 e 31/01/2019

Grupo: todos Classe: Pis/Cofins/CSLL Fornecedor: todos

Classe da Conta	Pagamento	Tipo Pgto.	Valor Lcto	Valor Pago	Descrição
AMOB ASSOCIAÇÃO					
Despesas com Pessoal					
Pis/Cofins/CSLL					
MINISTERIO DA FAZENDA - NF:8702	20/06/2017	Dinheiro	37,20	37,20	REF. RETENÇÃO S/ NF 8702
		Total Classe:	37,20	37,20	
		Total Grupo:	37,20	37,20	
		Total Condomínio:	37,20	37,20	
		Total:	37,20	37,20	

## AMOB ASSOCIAÇÃO

Contas em aberto e baixadas com pagamento entre 01/01/2000 e 31/01/2019

Grupo: todos Classe: INSS Fornecedor: todos

Classe da Conta	Pagamento	Tipo Pgto.	Valor Lcto	Valor Pago	Descrição
<b>AMOB ASSOCIAÇÃO</b>					
Despesa Administrativa					
<b>INSS</b>					
GUIA DE PREVIDÊNCIA SOCIAL - GPS	21/03/2018	DOC	465,00	465,00	REF. MÊS 02/2018
GUIA DE PREVIDÊNCIA SOCIAL - GPS	20/04/2018	Internet	465,00	465,00	REF. MÊS 03/2018
GUIA DE PREVIDÊNCIA SOCIAL - GPS	18/05/2018	Internet	465,00	465,00	REF. MÊS 04/2018
GUIA DE PREVIDÊNCIA SOCIAL - GPS	20/05/2018	Internet	465,00	465,00	REF. MÊS 05/2018
GUIA DE PREVIDÊNCIA SOCIAL - GPS	20/07/2018	Internet	465,00	465,00	REF. MÊS 06/2018
GUIA DE PREVIDÊNCIA SOCIAL - GPS	20/08/2018	Internet	465,00	465,00	REF. MÊS 07/2018
GUIA DE PREVIDÊNCIA SOCIAL - GPS	20/09/2018	Internet	465,00	465,00	REF. MÊS 08/2018
GUIA DE PREVIDÊNCIA SOCIAL - GPS	19/10/2018	Internet	465,00	465,00	REF. MÊS 09/2018
GUIA DE PREVIDÊNCIA SOCIAL - GPS	20/11/2018	Internet	465,00	465,00	REF. MÊS 10/2018
GUIA DE PREVIDÊNCIA SOCIAL - GPS	20/12/2018	Internet	465,00	465,00	REF. MÊS 11/2018
GUIA DE PREVIDÊNCIA SOCIAL - GPS	18/01/2019	Internet	465,00	465,00	REF. MÊS 12/2018
		Total Classe:	5.115,00	5.115,00	
		Total Grupo:	5.115,00	5.115,00	
		Total Condomínio:	5.115,00	5.115,00	
		Total:	5.115,00	5.115,00	



# Relatórios Contábeis

## 5 - Balancetes Acumulados

---

Este relatório demonstra os balancetes anteriores ao mês de referência, com o objetivo de proporcionar uma melhor análise comparativa das contas do mês em relação aos pagamentos e recebimentos anteriores.

---

- 1 - Balancete Mensal e Detalhado
- 2 - Livro Caixa
- 3 - Conta Caixa
- 4 - Razão de Contas
- 5 - Balancetes Acumulados
- 6 - Gráficos Contábeis
- 7 - Gráficos de Consumo
- 8 - Inventário Patrimonial



**Demonstrativo Por Período de Receitas e Despesas com base nos meses entre 02/2018 e 01/2019**

	02/2018	03/2018	04/2018	05/2018	06/2018	07/2018	08/2018	09/2018	10/2018	11/2018	12/2018	01/2019	Total
Despesas Administrativas	0,00	0,00	0,00	0,00	0,00	0,00	0,00	0,00	0,00	0,00	0,00	0,00	0,00
TX. Encargamento de Essenc. Contador	0,00	465,00	465,00	465,00	465,00	465,00	465,00	465,00	465,00	465,00	465,00	465,00	5.115,00
RMS	0,00	0,00	0,00	0,00	0,00	0,00	0,00	0,00	0,00	0,00	0,00	0,00	1.200,00
Publicação Edital de Concursos	3.085,56	3.649,77	3.442,27	3.460,00	7.504,57	3.431,92	4.415,66	2.534,83	3.942,18	3.877,10	2.737,80	45.792,80	8.889,23
Materiais Permanentes	0,00	0,00	0,00	0,00	0,00	89,43	0,00	0,00	0,00	0,00	0,00	89,40	5,78
Acessórios e Equipamentos	0,00	0,00	0,00	0,00	0,00	89,43	0,00	0,00	0,00	0,00	0,00	89,40	5,78
Despesas Contratações/Assessorias	0,00	0,00	0,00	0,00	0,00	0,00	0,00	0,00	0,00	0,00	0,00	0,00	0,00
Locação de Máquinas/Carros	0,00	0,00	0,00	0,00	0,00	0,00	0,00	0,00	0,00	0,00	0,00	0,00	0,00
Serviços Prestados	0,00	0,00	0,00	0,00	0,00	0,00	0,00	0,00	0,00	0,00	0,00	0,00	0,00
Locação de Máquinas e Equipamentos	0,00	0,00	0,00	0,00	0,00	0,00	0,00	0,00	0,00	0,00	0,00	0,00	0,00
Passagens em Ônibus	0,00	0,00	0,00	0,00	0,00	0,00	0,00	0,00	0,00	0,00	0,00	0,00	0,00
Fretos Aéreo	0,00	0,00	0,00	0,00	4.877,78	1.687,57	80,00	0,00	0,00	0,00	0,00	0,00	6.625,45
	0,00	0,00	0,00	0,00	4.877,78	1.687,57	80,00	0,00	0,00	0,00	0,00	0,00	7.595,44
DESPESAS TÉCNICAS E ADMINISTRATIVAS	313,52	317,29	300,76	343,37	345,87	331,63	350,44	0,00	0,00	0,00	0,00	0,00	2.323,81
Diárias	0,00	0,00	0,00	0,00	0,00	0,00	0,00	0,00	0,00	0,00	0,00	0,00	0,00
Gasolina	0,00	285,00	0,00	0,00	0,00	0,00	0,00	0,00	0,00	0,00	0,00	0,00	285,00
Certificação Digital	3.867,00	1.953,50	1.933,50	1.933,50	1.933,50	1.933,50	1.933,50	1.933,50	1.933,50	1.933,50	1.933,50	1.933,50	20.944,82
Serviços de Consultoria/Fiscalização	4.182,52	2.485,79	2.294,24	2.279,87	2.265,17	2.265,37	2.253,94	1.933,50	2.211,60	2.211,60	2.211,60	1.933,50	27.564,31
	8.056,71	7.314,43	7.742,41	7.702,25	15.306,06	8.613,02	8.286,13	7.936,34	5.870,16	4.900,62	6.470,77	5.302,95	86.766,02
<b>Total</b>	<b>9.856,71</b>	<b>11.022,41</b>	<b>11.022,41</b>	<b>11.022,41</b>	<b>15.306,06</b>	<b>8.613,02</b>	<b>8.286,13</b>	<b>7.936,34</b>	<b>5.870,16</b>	<b>4.900,62</b>	<b>6.470,77</b>	<b>5.302,95</b>	<b>86.766,02</b>

Saldos Finais	02/2018	03/2018	04/2018	05/2018	06/2018	07/2018	08/2018	09/2018	10/2018	11/2018	12/2018	01/2019
	5.492,63	1.269,78	11.022,41	13.160,72	8.450,72	51.224,73	11.479,47	12.145,18	14.207,31	17.293,80	17.956,51	30.168,91



# Relatórios Contábeis

## 6 - Gráficos Contábeis

Estes relatórios demonstram de forma didática e clara as informações contábeis e gerenciais contidas no Office Book (pasta de balancete), proporcionando de forma rápida a visualização da situação financeira e administrativa. Demonstra ainda, tendências futuras para avaliação de receitas, despesas, inadimplência e consequente reavaliação da taxa condominial.

- 1 - Balancete Mensal e Detalhado
- 2 - Livro Caixa
- 3 - Conta Caixa
- 4 - Razão de Contas
- 5 - Balancetes Acumulados
- 6 - Gráficos Contábeis
- 7 - Gráficos de Consumo
- 8 - Inventário Patrimonial

## AMOB ASSOCIAÇÃO

Simfóico de despesas do mês 01/2019 - Regime Caixa

## Perfil de Despesas

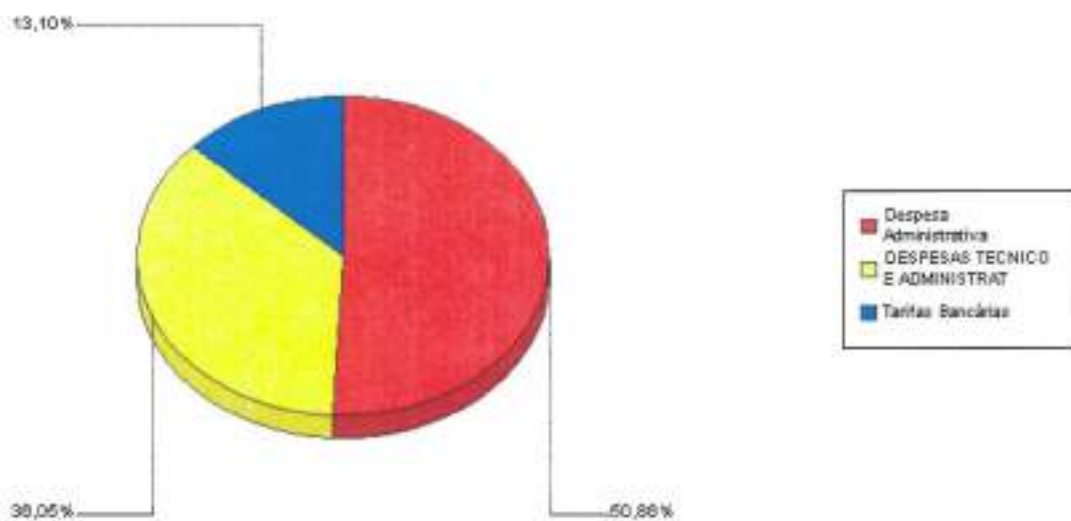
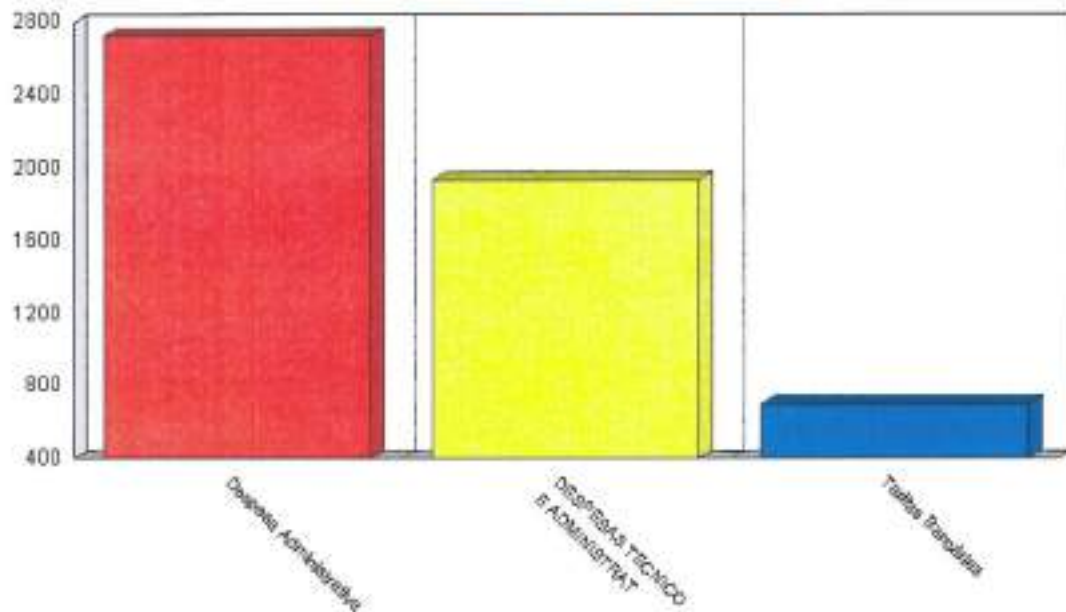

## AMOB ASSOCIAÇÃO

Comas baixadas com data de pagamento 01/02/2018 e 31/01/2019 (regime de caixa)

Mês	Receita	Despesa	Superávit/Déficit	Margem
Fev/2018	8.303,63	9.638,71	(1.639,08)	(19,46%)
Mar/2018	3.131,53	7.314,40	(4.182,87)	(133,57%)
Abr/2018	17.495,06	7.742,41	9.752,65	55,75%
Mai/2018	9.844,56	7.703,25	2.141,31	21,75%
Jun/2018	10.655,07	15.358,06	(4.712,99)	(44,23%)
Jul/2018	11.387,02	8.813,02	2.774,00	24,36%
Ago/2018	8.335,67	8.086,13	249,54	2,99%
Set/2018	8.227,25	7.556,34	670,91	8,15%
Out/2018	7.932,29	5.870,16	2.062,13	26,00%
Nov/2018	7.987,37	4.900,82	3.086,55	38,64%
Dez/2018	8.173,42	8.410,77	(237,35)	(2,90%)
Jan/2019	8.496,35	5.363,95	3.132,40	36,87%
Média:	9.184,10	8.063,84	1.100,27	
Total:	109.959,22	96.766,02	13.203,20	12,01%

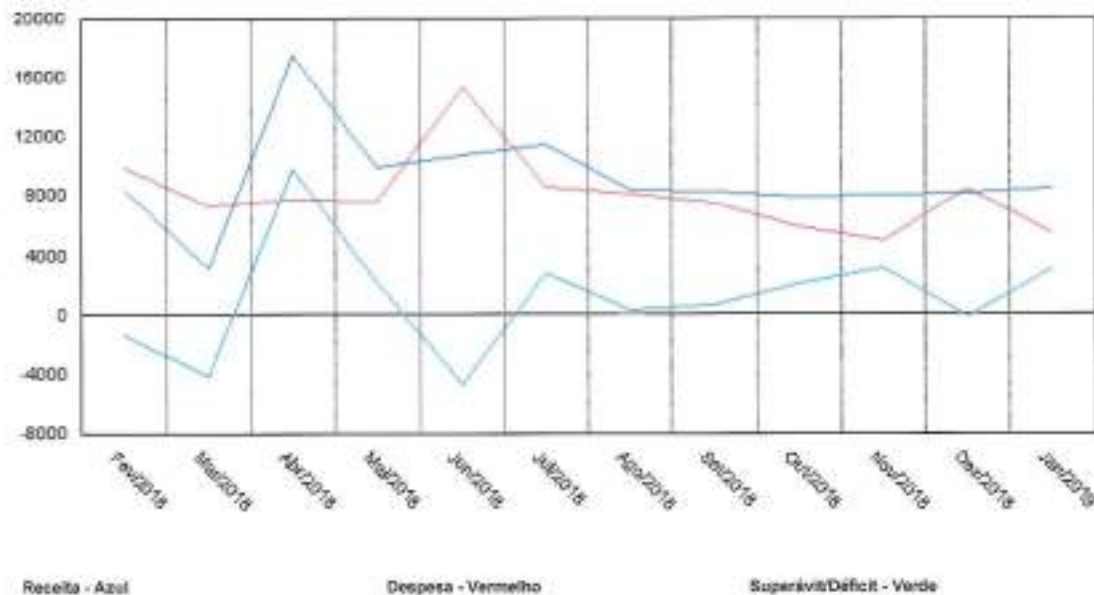



## AMOBBI ASSOCIAÇÃO

Mês Base: 01/2019

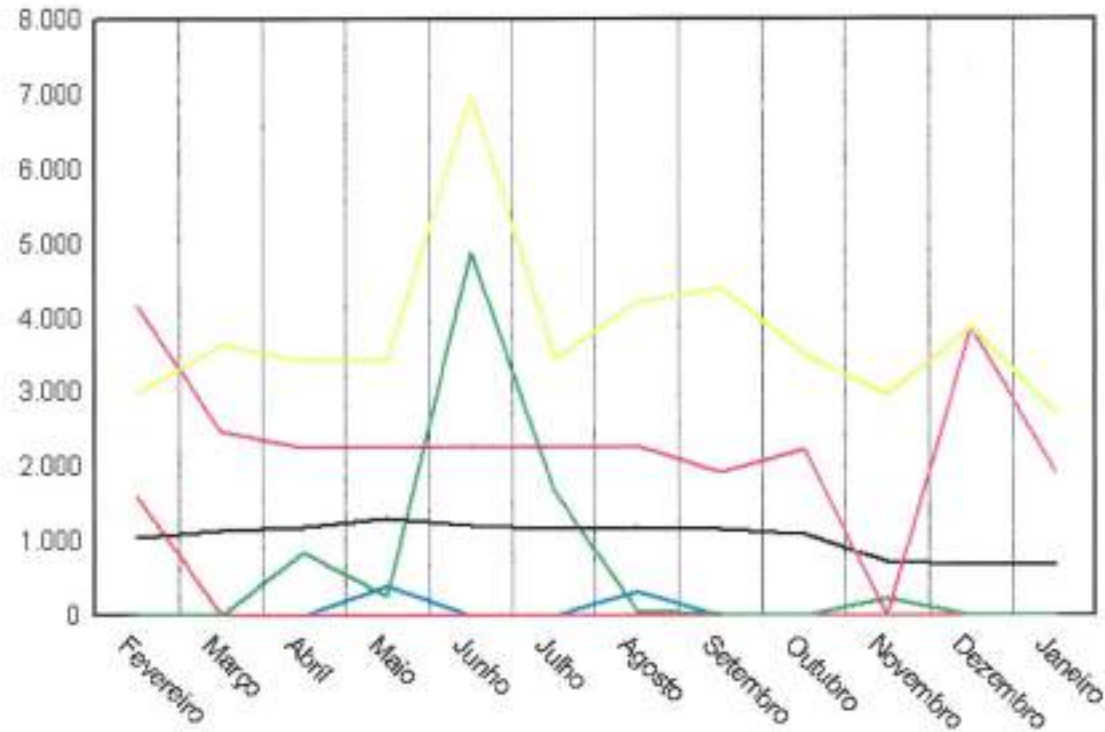

Despesa Administrativa - Amarelo

DESPESAS TÉCNICO E ADMINISTRATIVAS - LÍZAS

Tarifas Bancárias - Preto

Despesas Contratações/Eventos - Verde

Despesas com Pessoal - Vermelho

Conservação e Manutenção Condominial - Azul

Gráfico de inadimplência com base no mês 01/2019, com data de vencimento até 31/01/2019  
 Obs: podem existir contos bonificados que se encontram em aberto em 31/01/2019

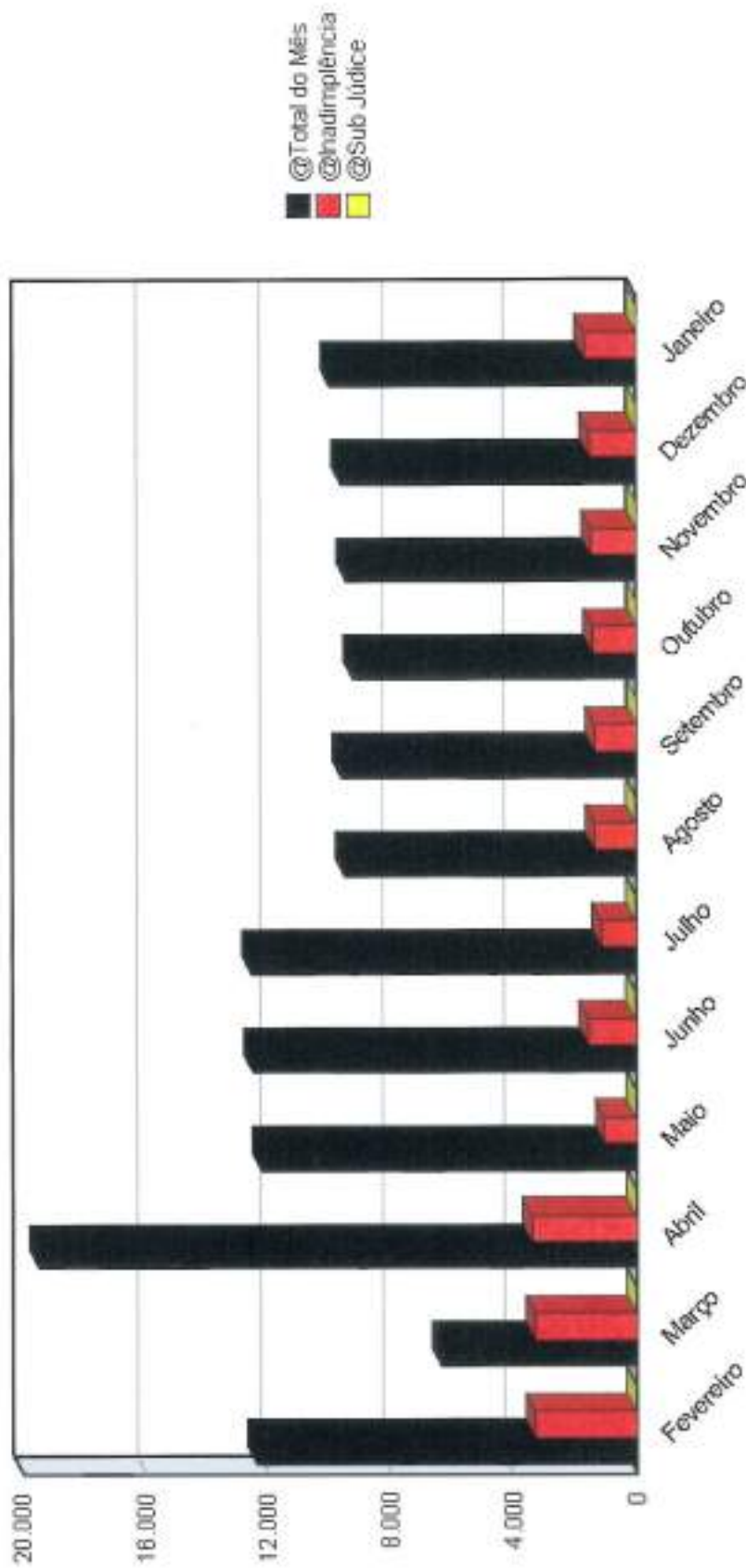



# Relatórios Contábeis

## 8 - Inventário Patrimonial

---

Este relatório demonstra todos os bens adquiridos pelo condomínio, com as respectivas datas de aquisição, valores originais. Importante relatório na transição de síndicos.

---

- 1 - Balancete Mensal e Detalhado
- 2 - Livro Caixa
- 3 - Conta Caixa
- 4 - Razão de Contas
- 5 - Balancetes Acumulados
- 6 - Gráficos Contábeis
- 7 - Gráficos de Consumo
- 8 - Inventário Patrimonial

## INVENTÁRIO PATRIMONIAL (Esclarecimentos)

---

### Bens Patrimoniais Móveis e a Gestão Patrimonial do Condomínio

Este espaço criado na nova pasta de balancete da JR OFFICE o OFFICEBOOK - Abas Inteligentes - disponibilizamos um relatório em que podemos registrar todos os bens e materiais permanentes adquiridos pelo condomínio tais como: enceradeiras, equipamentos diversos, Móveis de escritório, Livros, Máquinas de manufatura, computadores e periféricos de informática (estabilizadores, tomadas, filtros de linha) etc.

Os bens patrimoniais móveis consistem em todo tipo de patrimônio físico controlável e que devido as suas características físicas de duração e valor, devem ser incorporados, mesmo que momentaneamente ao patrimônio do condomínio. Dentro de um contexto mais específico da gestão patrimonial condominial os bens patrimoniais podem ainda ser subdivididos em duas categorias: Bens permanentes e bens de consumo.

#### Bens Permanentes

Bens permanentes consistem nos bens patrimoniais móveis, que embora ainda tenham uma depreciação rápida, tem uma durabilidade e vida útil maior. Na gestão patrimonial para um bem poder ser considerado permanente, primariamente o mesmo não pode ser peça de reposição de nenhuma espécie e em segundo lugar, deve obrigatoriamente tem uma vida útil contábil superior a 2 anos.

#### Bens de Consumo

Bens de consumo ao contrário dos bens permanentes, são os bens patrimoniais móveis com vida útil fugaz, em outras palavras, são os bens que, ou são consumidos prontamente assim que são adquiridos ou então são consumidos em um tempo inferior a 2 anos.

Na gestão patrimonial são considerados como sendo bens de consumo, materiais tais como: material de escritório, peças de reposição para máquinas e equipamentos de informática, produtos de limpeza, gêneros alimentícios e todo e qualquer bem de vida útil efêmera, não sendo necessários controle e registro por não representarem valores expressivos, rápida depreciação e curto tempo de vida útil.

No caso de depreciação do bem móvel ou perda total em virtude de dano material, o síndico deve informar a JR OFFICE a baixa do bem adquirido para a devida atualização do Inventário Patrimonial.

Em suma esta aba, tem o objetivo de registrar todos os bens permanentes adquiridos pelo condomínio, podendo para tanto, quantificar os valores investidos, sua descrição facilitando a apuração e a depreciação dos bens, a qualquer tempo. Outra vantagem desta nova aba, consisti em que, proporciona extrema na transparência no momento da transição entre gestões do ex-síndico e atual síndico, facilitando a inventário detalhado do patrimônio adquirido na gestão anterior que será entregue ao novo síndico, propiciando controle e segurança ao final da gestão.

- Para o efetivo cadastro do bem, basta uma relação discriminada com cópia da NF.

## BENS DO PATRIMÔNIO

27/05/2019

AMOB ASSOCIAÇÃO

Pag: 1/1

Movimentação dos bens do patrimônio comprados entre 01/05/2014 e 31/01/2019  
 Situação: Todos

Movimentação de Agosto						
Data Compra	PATRIMÔNIO INVENTARIADO	Nº Pat	Valor Compra	Data Venda	Valor Venda	Depreciação
10/08/2017	AQUISIÇÕES DE 02 PRATELEIRAS PARA ARQUIVOS	0001	2.000,00		0,00	0,00
			2.000,00			0,00
			2.000,00			0,00
Movimentação de Julho						
Data Compra	PATRIMÔNIO INVENTARIADO	Nº Pat	Valor Compra	Data Venda	Valor Venda	Depreciação
30/07/2018	AQUIS. LEITOR DISCO RÁPIDO	0002	68,40		0,00	0,00
			68,40			0,00
			68,40			0,00
			2.068,40		0,00	0,00
<b>Total:</b>					<b>2.068,40</b>	



# Extratos Bancários

## 1 - Extratos de Conta Corrente

- 1 - Extratos de Contas Correntes
- 2 - Extrato de Aplicação Financeira
- 3 - Extratos de Poupança

1 - Extratos de  
Conta Corrente



## Consultas - Extrato de conta corrente

G335081400817489017  
08/02/2019 14:09:07

## Cliente - Conta atual

Agência 452-B  
 Conta corrente 305060-2 ASSOCIACAO PRO MORADIA FU  
 Período do extrato 01 / 2019

## Lançamentos

Dt. balancete	Dt. movimento	Ag. origem	Lote	Histórico	Documento	Valor R\$	Saldo
31/12/2018		0000	00000	000 Saldo Anterior			0,00 C
03/01/2019		0000	14020	624 Cobrança	110.031.000.002.776	246,41 C	
03/01/2019		0000	13020	124 Débito Serviço Cobrança	810.031.000.040.400	76,50 D	
03/01/2019		0000	00000	345 BB CP Automatico Empresa	5	188,91 D	0,00 C
04/01/2019		0000	14020	624 Cobrança	110.041.000.002.921	168,50 C	
04/01/2019		0000	13020	124 Débito Serviço Cobrança	810.041.000.044.226	24,75 D	
04/01/2019		0000	00000	345 BB CP Automatico Empresa	5	143,75 D	0,00 C
07/01/2019		0000	14020	624 Cobrança	110.071.000.004.065	142,43 C	
07/01/2019		0000	13020	124 Débito Serviço Cobrança	810.071.000.017.378	15,75 D	
07/01/2019		0000	00000	345 BB CP Automatico Empresa	5	126,68 D	0,00 C
08/01/2019		0000	14020	624 Cobrança	110.081.000.002.493	75,00 C	
08/01/2019		0000	13020	124 Débito Serviço Cobrança	810.081.000.050.505	11,25 D	
08/01/2019		0000	00000	345 BB CP Automatico Empresa	5	63,75 D	0,00 C
09/01/2019		0000	14020	624 Cobrança	110.091.000.002.766	108,06 C	
09/01/2019		0000	13020	124 Débito Serviço Cobrança	810.091.000.048.231	18,25 D	
09/01/2019		0000	00000	345 BB CP Automatico Empresa	5	89,81 D	0,00 C
10/01/2019		0000	14020	624 Cobrança	110.101.000.002.482	90,45 C	
10/01/2019		0000	13020	124 Débito Serviço Cobrança	810.101.000.046.112	13,75 D	
10/01/2019		0000	13020	124 Débito Serviço Cobrança	810.101.100.009.587	5,00 D	
10/01/2019		0000	13113	436 Tarifa Pacote de Serviços Tarifa referente a 10/01/2019	800.101.000.591.027	76,00 D	
10/01/2019		0000	00000	855 BB CP Automatico Empresa	5	34,30 C	0,00 C
11/01/2019		0000	14020	624 Cobrança	110.111.000.002.682	250,68 C	
11/01/2019		0000	13020	124 Débito Serviço Cobrança	810.111.000.047.018	34,00 D	
11/01/2019		0000	00000	345 BB CP Automatico Empresa	5	216,68 D	0,00 C
14/01/2019		0000	13020	124 Débito Serviço Cobrança	810.141.300.020.908	1,00 D	
14/01/2019		0000	00000	855 BB CP Automatico Empresa	5	1,00 C	0,00 C
15/01/2019		0000	14020	624 Cobrança	110.151.000.002.857	45,00 C	
15/01/2019		0000	13105	109 Pagamento de Título BRB - BANCO DE BRASILIA S.A.	11.501	927,90 D	
15/01/2019		0000	13020	124 Débito Serviço Cobrança	810.151.000.047.917	6,75 D	
15/01/2019		0000	00000	855 BB CP Automatico Empresa	5	689,65 C	0,00 C
16/01/2019		0000	14020	624 Cobrança	110.161.000.002.656	30,00 C	
16/01/2019		0000	13020	124 Débito Serviço Cobrança	810.161.000.046.761	4,50 D	25,50 C
17/01/2019		0000	14020	624 Cobrança	110.171.000.002.608	15,00 C	
17/01/2019		0000	13020	124 Débito Serviço Cobrança	810.171.000.044.094	2,25 D	38,25 C
18/01/2019		0000	13105	196 INSS Arrecadação GPS- Ident.: 1226053000198 - 12/2018	11.801	465,00 D	
18/01/2019		0000	00000	855 BB CP Automatico Empresa	5	425,75 C	0,00 C
21/01/2019		0000	14020	624 Cobrança	110.211.000.003.015	60,00 C	
21/01/2019		0000	13020	124 Débito Serviço Cobrança	810.211.000.015.398	9,00 D	
21/01/2019		0000	13020	124 Débito Serviço Cobrança	810.211.200.019.363	39,00 D	12,00 C
22/01/2019		0000	14020	624 Cobrança	110.221.000.002.752	690,00 C	
22/01/2019		0000	13020	124 Débito Serviço Cobrança	810.221.000.046.191	103,50 D	
22/01/2019		0000	13020	124 Débito Serviço Cobrança	810.221.100.007.744	1,00 D	
22/01/2019		0000	00000	345 BB CP Automatico Empresa	5	697,50 D	0,00 C
23/01/2019		0000	14013	740 CREDITO CONVENIO	39.906	945,00 C	

08/02/2019

## Banco do Brasil

23/01/2019	0000	14020	624 Cobrança	110.231.000.002.443	35,48 C	
23/01/2019	0000	13020	124 Débito Serviço Cobrança	810.231.000.042.714	4,50 D	
23/01/2019	0000	13113	170 Tarifa Débito Automático	39,906	171,10 D	
			Tar. agrupadas - ocorrência 21/01/2019			
23/01/2019	0000	00000	345 BB CP Automatico Empresa	5	804,88 D	0,00 C
24/01/2019	0000	13020	124 Débito Serviço Cobrança	810.241.100.009.864	1,00 D	
24/01/2019	0000	00000	855 BB CP Automatico Empresa	5	1,00 C	0,00 C
25/01/2019	0000	13113	142 Tarifa SMS - Mês Anterior	860.250.800.435.187	6,50 D	
			Tarifa referente a 10/01/2019			
25/01/2019	0000	00000	855 BB CP Automatico Empresa	5	6,50 C	0,00 C
28/01/2019	0000	14020	624 Cobrança	110.281.000.003.191	15,00 C	
28/01/2019	0000	13020	124 Débito Serviço Cobrança	810.281.000.043.453	2,25 D	12,75 C
29/01/2019	0000	14020	624 Cobrança	110.291.000.002.772	30,00 C	
29/01/2019	0000	13020	124 Débito Serviço Cobrança	810.291.000.044.239	4,50 D	38,25 C
30/01/2019	0000	14020	624 Cobrança	110.301.000.002.735	15,00 C	
30/01/2019	0000	13105	393 TED Transf.Eletr.Disponiv	13,001	1.933,50 D	
			033 0092 88173763100 ANDRE ALVES MATOS			
30/01/2019	0000	13105	393 TED Transf.Eletr.Disponiv	13,002	1.336,00 D	
			070 0214 38009809153 RICARDO FELIX SAN			
30/01/2019	0000	13020	124 Débito Serviço Cobrança	810.301.000.040.712	2,25 D	
30/01/2019	0000	13020	124 Débito Serviço Cobrança	810.301.200.009.218	13,00 D	
30/01/2019	0000	13113	310 Tar DOC/TED Eletrônico	880.301.200.512.804	10,18 D	
			Tarifa referente a 30/01/2019			
30/01/2019	0000	00000	855 BB CP Automatico Empresa	5	3.240,88 C	0,00 C
31/01/2019	2887	99015	870 Transferência recebida	552.887.000.415.161	5.285,98 C	
			31/01 2887 415161-5 AMOBB CONDOMIN			
31/01/2019	0000	14020	624 Cobrança	110.311.000.003.146	240,45 C	
31/01/2019	0000	13020	124 Débito Serviço Cobrança	810.311.000.040.384	40,75 D	
31/01/2019	0000	00000	345 BB CP Automatico Empresa	5	5.485,88 D	
31/01/2019	0000	00000	999 S A L D O			0,00 C

---

 Transação efetuada com sucesso por: JC127928 DAYANE DA COSTA OLIVEIRA.





# **Extratos Bancários**

## **2 - Extrato de Aplicação Financeira**

**2 - Extrato de  
Aplicação Financeira**

- 1 - Extratos de Contas Correntes**
- 2 - Extrato de Aplicação Financeira**
- 3 - Extratos de Poupança**



## Extratos - Investimentos Fundos - Mensal

## Cliente

Agência 452-9  
Conta 305060-2 ASSOCIACAO P M F B BRASIL  
Mês/ano referência JANEIRO/2019

## BB Automático Empres - CNPJBB AUTOMÁTICO EMPRES

Data	Histórico	Valor	Valor IRPrej. Comp.	Valor IOF	Quantidade cotas	Valor cota	Saldo cotas
31/12/2018	SALDO ANTERIOR	17.277,42			1.770,686085		
03/01/2019	APLICAÇÃO	169,91			17,410044	9,759308916	1.788,096129
04/01/2019	APLICAÇÃO	143,75			14,728019	9,760307607	1.802,824148
07/01/2019	APLICAÇÃO	126,68			12,977877	9,761226575	1.815,802025
08/01/2019	APLICAÇÃO	63,75			6,530276	9,762220864	1.822,332301
09/01/2019	APLICAÇÃO	89,61			9,198767	9,763263952	1.831,531068
10/01/2019	RESGATE	34,30	0,02		3,514885	9,764187497	1.828,016183
	Aplicação 24/09/2018	34,30	0,02		3,514885		
11/01/2019	APLICAÇÃO	216,68			22,189137	9,765138291	1.850,205320
14/01/2019	RESGATE	1,00			0,102395	9,766112622	1.850,102925
	Aplicação 24/09/2018	1,00			0,102395		
15/01/2019	RESGATE	889,65	0,89		91,157401	9,767052067	1.758,945524
	Aplicação 24/09/2018	889,65	0,89		91,157401		
18/01/2019	RESGATE	426,75	0,35		43,715880	9,768905085	1.715,229644
	Aplicação 24/09/2018	169,94	0,14		17,406283		
	Aplicação 26/09/2018	71,80	0,06		7,355299		
	Aplicação 28/09/2018	185,01	0,15		18,952298		
22/01/2019	APLICAÇÃO	687,50			61,144595	9,771918491	1.776,374239
23/01/2019	APLICAÇÃO	804,88			82,358345	9,772901513	1.858,732584
24/01/2019	RESGATE	1,00			0,102314	9,773816968	1.858,630270
	Aplicação 28/09/2018	1,00			0,102314		
25/01/2019	RESGATE	6,50			0,664979	9,774748964	1.857,965291
	Aplicação 28/09/2018	6,50			0,664979		
30/01/2019	RESGATE	3.240,68	3,21		331,764530	9,777687796	1.526,200761
	Aplicação 28/09/2018	1.648,67	1,67		168,786353		
	Aplicação 03/10/2018	160,98	0,16		16,480365		
	Aplicação 09/10/2018	80,46	0,08		8,237124		
	Aplicação 11/10/2018	90,67	0,08		9,282241		
	Aplicação 24/10/2018	1.231,19	1,19		126,039573		
	Aplicação 30/10/2018	28,71	0,02		2,938674		
31/01/2019	APLICAÇÃO	5.485,68			560,966877	9,778624463	2.087,187638
31/01/2019	SALDO ATUAL	20.409,82			2.087,187638		2.087,187638

## Resumo do mês

SALDO ANTERIOR	17.277,42
APLICAÇÕES (+)	7.608,64
RESGATES (-)	4.596,88
RENDIMENTO BRUTO (+)	37,91
IMPOSTO DE RENDA (-)	4,27
IOF (-)	0,00
RENDIMENTO LÍQUIDO	33,64
SALDO ATUAL =	20.409,82

## Valor da Cota

31/12/2018	9,757473543
31/01/2019	9,778624463

## Rentabilidade

No mês	0,2167
No ano	0,2167
Últimos 12 meses	2,5255

Transação efetuada com sucesso por: JC127926 JAYANE DA COSTA OLIVEIRA.

Serviço de Atendimento ao Consumidor - SAC 0800 729 0722

Ouvidoria BB 0800 729 5678  
Para deficientes auditivos 0800 729 0088



# Receitas

## 1 - Receitas do Mês por Unidade

Este relatório demonstra todos os créditos lançados e realizados no mês da referência atual, inclusive com os créditos de referências anteriores, auferidas neste mês.

1 - Receitas do  
Mês por Unidade

- 1 - Receitas do Mês por Unidade
- 2 - Receitas de Acordos
- 3 - Inadimplência Mensal
- 4 - Inadimplência Acumulada

Contas do condomínio AMOBB ASSOCIAÇÃO processadas para a cobrança CNAB

Mês Ref: 12/2018 Cobrança: nº 1 Pgto: 01/01/2019 a 31/01/2019

Unidade: todas Situação: baixada 1-C/C B.BRASIL NOVA - BANCO DO BRASIL S/A - Nº 305060-2

Unidade/Locatório/Classe	Ref	Venc	Pgto	Título	Lançamento	Liquidado	Descrição
ADNA1/14 RAFAEL MUNIZ MURTA Mensalidade Associação	12/2018	30/12/2018	02/01/2019	272387	15,00	15,00	
				Total 'ADNA1/14'	15,00	15,00	
CAMOR/36 SUSANA MARTINEZ MARTI Mensalidade Associação	12/2018	30/12/2018	02/01/2019	272400	15,00	15,00	
				Total 'CAMOR/36'	15,00	15,00	
CESPE/22 MARGARIDA PERCY Mensalidade Associação	12/2018	30/12/2018	02/01/2019	272414	15,00	15,00	
				Total 'CESPE/22'	15,00	15,00	
CESPE/30 AMAURI PIAZZA DE SOUZA Mensalidade Associação	12/2018	30/12/2018	02/01/2019	272420	15,00	15,00	
				Total 'CESPE/30'	15,00	15,00	
EDAVI/03 MARCELO PERES FACAS Mensalidade Associação	12/2018	01/01/2019	02/01/2019	272451	15,00	15,00	
				Total 'EDAVI/03'	15,00	15,00	
MDEUS/13 PAULO AUGUSTO DUARTE F Mensalidade Associação	12/2018	03/01/2019	02/01/2019	272466	15,00	15,00	
				Total 'MDEUS/13'	15,00	15,00	
PELOI/08 Anderson Celso Torres Mensalidade Associação	12/2018	30/12/2018	02/01/2019	272503	15,00	15,00	
				Total 'PELOI/08'	15,00	15,00	
PELOI/18 JOÃO JOSÉ ALVES DA SIL Mensalidade Associação	12/2018	30/12/2018	02/01/2019	272508	15,00	15,00	
				Total 'PELOI/18'	15,00	15,00	
PELOI/25 ROGERIO YOKOMIZO Mensalidade Associação	12/2018	30/12/2018	02/01/2019	272512	15,00	15,00	
				Total 'PELOI/25'	15,00	15,00	
TJUDA/02 SILVIO PIVA ROMERO Mensalidade Associação	12/2018	30/12/2018	02/01/2019	272637	15,00	15,00	
				Total 'TJUDA/02'	15,00	15,00	
				Total	150,00	150,00	

Classe de Conta	Total Lançado	Total Liquidado
Mensalidade Associação	150,00	150,00
	150,00	150,00

## AMOB ASSOCIAÇÃO

Contas de 01/2019 baixadas entre 01/01/2019 e 31/01/2019

Unidade: Todas Grupo/Classe: Todas Cliente: Todos Cobrança: 1

Unidade	Mês Ref	Vencimento	Pagamento	Lançamento	Liquidado	Descrição
ADNA1/01 VANIA CARLA SAVAY Mensalidade Associação	01/2019	20/01/2019	21/01/2019	15,00	15,00	
			Subtotal	15,00	15,00	
ADNA1/04 GUSTAVO DO AMARAL GAMA Mensalidade Associação	01/2019	20/01/2019	03/01/2019	15,00	15,00	
			Subtotal	15,00	15,00	
ADNA1/07 JORGE GONÇALVES VISCONTE Mensalidade Associação	01/2019	20/01/2019	03/01/2019	15,00	15,00	
			Subtotal	15,00	15,00	
ADNA1/09 Fabrício de Faria Andrade Mensalidade Associação	01/2019	20/01/2019	03/01/2019	15,00	15,00	
			Subtotal	15,00	15,00	
ADNA1/10 ECOPLAN ENGENHARIA LTDA Mensalidade Associação	01/2019	20/01/2019	21/01/2019	15,00	15,00	
			Subtotal	15,00	15,00	
CAMOR/05 DIOGO LUIS KURIHARA Mensalidade Associação	01/2019	20/01/2019	21/01/2019	15,00	15,00	
			Subtotal	15,00	15,00	
CAMOR/16 CLAUDIO ROBERTO KUCK Mensalidade Associação	01/2019	25/01/2019	25/01/2019	15,00	15,00	
			Subtotal	15,00	15,00	
CAMOR/18 ANDRE LUIS ARANTES Mensalidade Associação	01/2019	20/01/2019	09/01/2019	15,00	15,00	
			Subtotal	15,00	15,00	
CAMOR/19 MIRELA AVILA KACINSKIS PRADO Mensalidade Associação	01/2019	20/01/2019	07/01/2019	15,00	15,00	
			Subtotal	15,00	15,00	
CAMOR/24 NILO SERGIO DE OLIVEIRA ANDRADE Mensalidade Associação	01/2019	20/01/2019	21/01/2019	15,00	15,00	
			Subtotal	15,00	15,00	
CAMOR/32 ROBERT EDWARD POGUE Mensalidade Associação	01/2019	20/01/2019	21/01/2019	15,00	15,00	
			Subtotal	15,00	15,00	
CAMOR/34 MARIA EUGÊNIA NASCIMENTO CAJAZE Mensalidade Associação	01/2019	20/01/2019	21/01/2019	15,00	15,00	
			Subtotal	15,00	15,00	
CAMOR/36 SUSANA MARTINEZ MARTINEZ Mensalidade Associação	01/2019	30/01/2019	21/01/2019	15,00	15,00	
			Subtotal	15,00	15,00	
CAMOR/38 PEDRO ERNESTO TRICHES JUNIOR Mensalidade Associação	01/2019	20/01/2019	21/01/2019	15,00	15,00	
			Subtotal	15,00	15,00	
CAMOR/40 ALEXANDRE PADINO AZEVEDO Mensalidade Associação	01/2019	10/01/2019	10/01/2019	15,00	15,00	
			Subtotal	15,00	15,00	
CAZUL/03 Bruno Vieira Zanani Mensalidade Associação	01/2019	20/01/2019	09/01/2019	15,00	15,00	
			Subtotal	15,00	15,00	
CAZUL/04 CARLOS ALEXANDRE SANTOS CAMAR Mensalidade Associação	01/2019	30/01/2019	30/01/2019	15,00	15,00	
			Subtotal	15,00	15,00	
CAZUL/06 TALLITA FAVILLA DE OLIVEIRA Mensalidade Associação	01/2019	14/01/2019	14/01/2019	15,00	15,00	
			Subtotal	15,00	15,00	

## AMOB ASSOCIAÇÃO

Contas de 01/2019 baixadas entre 01/01/2019 e 31/01/2019

Unidade: Todas Grupo/Classe: Todas Cliente: Todos Cobrança: 1

Unidade	Mês Ref	Vencimento	Pagamento	Lançamento	Liquidade	Descrição
CESPE/02 ROGERIO PECCI FILHO Mensalidade Associação	01/2019	20/01/2019	03/01/2019	15,00	15,00	
			Subtotal	15,00	15,00	
CESPE/03 ENGETECH ENGENHARIA E CONSTRU Mensalidade Associação	01/2019	30/01/2019	30/01/2019	15,00	15,00	
			Subtotal	15,00	15,00	
CESPE/12 Rafaela Monique Dutra Geoverghese Mensalidade Associação	01/2019	20/01/2019	08/01/2019	15,00	15,00	
			Subtotal	15,00	15,00	
CESPE/14 KARINNE FERNANDES FIGUEIREDO Mensalidade Associação	01/2019	20/01/2019	21/01/2019	15,00	15,00	
			Subtotal	15,00	15,00	
CESPE/21 LUCIA HELENA BUENO DA FONSECA Mensalidade Associação	01/2019	20/01/2019	14/01/2019	15,00	15,00	
			Subtotal	15,00	15,00	
CESPE/24 IZABEL CRISTINA DA CUNHA FREITAS Mensalidade Associação	01/2019	20/01/2019	21/01/2019	15,00	15,00	
			Subtotal	15,00	15,00	
CESPE/26 JOZIAS AZEVEDO TORRES Mensalidade Associação	01/2019	20/01/2019	14/01/2019	15,00	15,00	
			Subtotal	15,00	15,00	
CESPE/27 DANIELA GOMES MADUREIRA Mensalidade Associação	01/2019	20/01/2019	09/01/2019	15,00	15,00	
			Subtotal	15,00	15,00	
CESPE/28 LETICIA APARECIDA GOMES DE ALME Mensalidade Associação	01/2019	20/01/2019	21/01/2019	15,00	15,00	
			Subtotal	15,00	15,00	
CESPE/30 AMAURI PIAZZA DE SOUZA Mensalidade Associação	01/2019	30/01/2019	30/01/2019	15,00	15,00	
			Subtotal	15,00	15,00	
CESPE/31 NÉLIO DO AMPARO MACABU JUNIOR Mensalidade Associação	01/2019	10/01/2019	03/01/2019	15,00	15,00	
			Subtotal	15,00	15,00	
CESPE/33 SUSY DARLEN BARROS DA PENHA Mensalidade Associação	01/2019	20/01/2019	21/01/2019	15,00	15,00	
			Subtotal	15,00	15,00	
CESPE/34 MARCIA COUTINHO DE OLIVEIRA PED Mensalidade Associação	01/2019	20/01/2019	21/01/2019	15,00	15,00	
			Subtotal	15,00	15,00	
CESPE/35 ESTER LILIAN ALVES CASTRO Mensalidade Associação	01/2019	20/01/2019	21/01/2019	15,00	15,00	
			Subtotal	15,00	15,00	
CESPE/37 VICTOR MARCUZ DE MORAES Mensalidade Associação	01/2019	30/01/2019	18/01/2019	15,00	15,00	
			Subtotal	15,00	15,00	
CESPE/39 GLAUCIA DAPARECIDA SILVA Mensalidade Associação	01/2019	20/01/2019	16/01/2019	15,00	15,00	
			Subtotal	15,00	15,00	
CESPE/42 MARCO VALERIO CARDOSO Mensalidade Associação	01/2019	30/01/2019	30/01/2019	15,00	15,00	
			Subtotal	15,00	15,00	
CESPE/47 ANTONIO CARLOS MORENO MOURA Mensalidade Associação	01/2019	30/01/2019	29/01/2019	15,00	15,00	
			Subtotal	15,00	15,00	

## AMOB ASSOCIAÇÃO

Contas de 01/2019 baixadas entre 01/01/2019 e 31/01/2019

Unidade: Todas Grupo/Classe: Todas Cliente: Todos Cobrança: 1

Unidade	Mês Ref	Vencimento	Pagamento	Lançamento	Liquidado	Descrição
CEspe/52 RICARDO FELIX SANTANA Mensalidade Associação	01/2019	20/01/2019	08/01/2019	15,00	15,00	
			Subtotal	15,00	15,00	
CRDOR/02 MATHEUS PANTOJA Mensalidade Associação	01/2019	20/01/2019	21/01/2019	15,00	15,00	
			Subtotal	15,00	15,00	
CRDOR/04 CATARINA GAMA CATÃO Mensalidade Associação	01/2019	20/01/2019	21/01/2019	15,00	15,00	
			Subtotal	15,00	15,00	
CRDOR/08 MIRIAM THEREZA PORTO DE SOUZA Mensalidade Associação	01/2019	30/01/2019	30/01/2019	15,00	15,00	
			Subtotal	15,00	15,00	
DNIEL/03 GUSTAVO SILVA CYSNE SOUZA Mensalidade Associação	01/2019	20/01/2019	21/01/2019	15,00	15,00	
			Subtotal	15,00	15,00	
DNIEL/06 ROBSON BORGES V BOA SORTE Mensalidade Associação	01/2019	20/01/2019	18/01/2019	15,00	15,00	
			Subtotal	15,00	15,00	
DNIEL/09 Paloma Vieira Muterle Mensalidade Associação	01/2019	10/01/2019	10/01/2019	15,00	15,00	
			Subtotal	15,00	15,00	
DNIEL/12 MAIRA HANASHIRO Mensalidade Associação	01/2019	20/01/2019	21/01/2019	15,00	15,00	
			Subtotal	15,00	15,00	
DNIEL/13 TIAGO SCHEITINI BATISTA Mensalidade Associação	01/2019	20/01/2019	21/01/2019	15,00	15,00	
			Subtotal	15,00	15,00	
EDAVI/01 Hezequiel Batista Machado Mensalidade Associação	01/2019	30/01/2019	21/01/2019	15,00	15,00	
			Subtotal	15,00	15,00	
EDAVI/04 ANDRE COSTA DRUMMOND Mensalidade Associação	01/2019	20/01/2019	21/01/2019	15,00	15,00	
			Subtotal	15,00	15,00	
EDAVI/06 ESTEVÃO MENDES DE BRITO SINDEA Mensalidade Associação	01/2019	10/01/2019	10/01/2019	15,00	15,00	
			Subtotal	15,00	15,00	
EDAVI/07 LUZEMAR ALVES DUPRAT Mensalidade Associação	01/2019	10/01/2019	03/01/2019	15,00	15,00	
			Subtotal	15,00	15,00	
ELIAN/01 PAULO SILVEIRA MARTINS LEÃO Mensalidade Associação	01/2019	20/01/2019	08/01/2019	15,00	15,00	
			Subtotal	15,00	15,00	
ELIAN/02 RICARDO MATOS CHAIM Mensalidade Associação	01/2019	20/01/2019	21/01/2019	15,00	15,00	
			Subtotal	15,00	15,00	
ELIAN/06 GUSTAVO LOPES KORB Mensalidade Associação	01/2019	20/01/2019	10/01/2019	15,00	15,00	
			Subtotal	15,00	15,00	
ELIAN/08 RUBENS BREA ORTEGA Mensalidade Associação	01/2019	20/01/2019	18/01/2019	15,00	15,00	
			Subtotal	15,00	15,00	
MDEUS/02 EDMUR DO AMARAL MARQUES Mensalidade Associação	01/2019	20/01/2019	21/01/2019	15,00	15,00	
			Subtotal	15,00	15,00	

## AMOB ASSOCIAÇÃO

Contas de 01/2019 baixadas entre 01/01/2019 e 31/01/2019

Unidade: Todas Grupo/Classe: Todas Cliente: Todos Cobrança: 1

Unidade	Mês Ref	Vencimento	Pagamento	Lançamento	Liquidado	Descrição
MDEUS/08 Luiz Joseffi da Conceição Mensalidade Associação	01/2019	30/01/2019	30/01/2019	15,00	15,00	
			Subtotal	15,00	15,00	
MDEUS/09 VANESSA MICHELLE R S DE ARAGAO Mensalidade Associação	01/2019	20/01/2019	21/01/2019	15,00	15,00	
			Subtotal	15,00	15,00	
MDEUS/11 JULIANA SANTIAGO DE PAIVA Mensalidade Associação	01/2019	20/01/2019	21/01/2019	15,00	15,00	
			Subtotal	15,00	15,00	
MDEUS/12 EUCLIDES DUARTE FERNANDES Mensalidade Associação	01/2019	10/01/2019	10/01/2019	15,00	15,00	
			Subtotal	15,00	15,00	
MDEUS/14 LUIS FERNANDO VELLASQUEZ DA SIL Mensalidade Associação	01/2019	10/01/2019	10/01/2019	15,00	15,00	
			Subtotal	15,00	15,00	
MDEUS/16 GIOVANI ALVES RORATO Mensalidade Associação	01/2019	20/01/2019	21/01/2019	15,00	15,00	
			Subtotal	15,00	15,00	
MDEUS/17 FERNANDO ALMEIDA Mensalidade Associação	01/2019	20/01/2019	21/01/2019	15,00	15,00	
			Subtotal	15,00	15,00	
MDEUS/19 FERNANDO ALMEIDA Mensalidade Associação	01/2019	20/01/2019	21/01/2019	15,00	15,00	
			Subtotal	15,00	15,00	
MDEUS/21 TICIANO AUGUSTO CALLAI BRAGATT Mensalidade Associação	01/2019	20/01/2019	21/01/2019	15,00	15,00	
			Subtotal	15,00	15,00	
MDEUS/24 ULYSSES FROSSARD Mensalidade Associação	01/2019	20/01/2019	15/01/2019	15,00	15,00	
			Subtotal	15,00	15,00	
MDEUS/27 JOSE RAFAEL DA SILVA Mensalidade Associação	01/2019	10/01/2019	04/01/2019	15,00	15,00	
			Subtotal	15,00	15,00	
MDEUS/29 DIUMARI SOUZA SILVA Mensalidade Associação	01/2019	30/01/2019	30/01/2019	15,00	15,00	
			Subtotal	15,00	15,00	
MDEUS/30 RALFAM PORTELA Mensalidade Associação	01/2019	20/01/2019	15/01/2019	15,00	15,00	
			Subtotal	15,00	15,00	
MDEUS/31 JOSE TENORIO BEZERRA NETO Mensalidade Associação	01/2019	20/01/2019	03/01/2019	15,00	15,00	
			Subtotal	15,00	15,00	
MDEUS/34 NEY DE OLIVEIRA FILHO Mensalidade Associação	01/2019	20/01/2019	21/01/2019	15,00	15,00	
			Subtotal	15,00	15,00	
MDEUS/35 THIAGO VIEIRA DE AZEVEDO Mensalidade Associação	01/2019	20/01/2019	21/01/2019	15,00	15,00	
			Subtotal	15,00	15,00	
MDEUS/47 RIAN DIEGO AMADO DA SILVA Mensalidade Associação	01/2019	10/01/2019	04/01/2019	15,00	15,00	
			Subtotal	15,00	15,00	
MDEUS/51 Gustavo H. Cordeiro de Paula Maciel Mensalidade Associação	01/2019	20/01/2019	03/01/2019	15,00	15,00	
			Subtotal	15,00	15,00	



## AMOB ASSOCIAÇÃO

Contas de 01/2019 baixadas entre 01/01/2019 e 31/01/2019

Unidade: Todas Grupo/Classe: Todas Cliente: Todos Cobrança: 1

Unidade	Mês Ref	Vencimento	Pagamento	Lançamento	Liquidado	Descrição
PAMOB/01 Elyza América Rabelo Tazaki Mensalidade Associação	01/2019	20/01/2019	21/01/2019	15,00	15,00	
			Subtotal	15,00	15,00	
PAMOB/05 DIEGO TELEMACO DE BRITO B. NOBR Mensalidade Associação	01/2019	20/01/2019	10/01/2019	15,00	15,00	
			Subtotal	15,00	15,00	
PAMOB/06 GUSTAVO PEREIRA COSTA Mensalidade Associação	01/2019	20/01/2019	08/01/2019	15,00	15,00	
			Subtotal	15,00	15,00	
PAMOB/07 MARCUS VINICIUS COSTA SILVA Mensalidade Associação	01/2019	30/01/2019	30/01/2019	15,00	15,00	
			Subtotal	15,00	15,00	
PAMOB/08 GRYECOS ATTOM VALENTE LOUREI Mensalidade Associação	01/2019	30/01/2019	30/01/2019	15,00	15,00	
			Subtotal	15,00	15,00	
PAMOB/10 RICARDO RODRIGUES Mensalidade Associação	01/2019	10/01/2019	04/01/2019	15,00	15,00	
			Subtotal	15,00	15,00	
PAMOB/11 HILANA DOS SANTOS SENA BRUNEL Mensalidade Associação	01/2019	20/01/2019	08/01/2019	15,00	15,00	
			Subtotal	15,00	15,00	
PAMOB/12 PABLO ACASSIO SOUSA MELLO Mensalidade Associação	01/2019	20/01/2019	21/01/2019	15,00	15,00	
			Subtotal	15,00	15,00	
PAMOB/14 WOLMY JORGE OLIVEIRA Mensalidade Associação	01/2019	20/01/2019	21/01/2019	15,00	15,00	
			Subtotal	15,00	15,00	
PELOI/01 GRYECOS ATTOM VALENTE LOUREI Mensalidade Associação	01/2019	30/01/2019	30/01/2019	15,00	15,00	
			Subtotal	15,00	15,00	
PELOI/04 Eliane Correa Neto Spíndola Mensalidade Associação	01/2019	21/01/2019	21/01/2019	15,00	15,00	
			Subtotal	15,00	15,00	
PELOI/07 GUSTAVO ESPERANCA VIEIRA Mensalidade Associação	01/2019	20/01/2019	03/01/2019	15,00	15,00	
			Subtotal	15,00	15,00	
PELOI/08 Anderson Celso Torres Mensalidade Associação	01/2019	30/01/2019	02/01/2019	15,00	15,00	
			Subtotal	15,00	15,00	
PELOI/15 NILVANDO OLIVEIRA COSTA Mensalidade Associação	01/2019	30/01/2019	28/01/2019	15,00	15,00	
			Subtotal	15,00	15,00	
PELOI/17 SANDRA MARY DE MELO COELHO Mensalidade Associação	01/2019	20/01/2019	21/01/2019	15,00	15,00	
			Subtotal	15,00	15,00	
PELOI/19 FERNANDA DOCKIORN COSTA JOHAN Mensalidade Associação	01/2019	30/01/2019	30/01/2019	15,00	15,00	
			Subtotal	15,00	15,00	
PELOI/23 RONALDO ANTONIO L. ESPINHEIRA J Mensalidade Associação	01/2019	20/01/2019	21/01/2019	15,00	15,00	
			Subtotal	15,00	15,00	
PELOI/25 ROGERIO YOKOMIZO Mensalidade Associação	01/2019	30/01/2019	30/01/2019	15,00	15,00	
			Subtotal	15,00	15,00	

## AMOB ASSOCIAÇÃO

Contas de 01/2019 baixadas entre 01/01/2019 e 31/01/2019

Unidade: Todas Grupo/Classe: Todas Cliente: Todos Cobrança: 1

Unidade	Mês Ref	Vencimento	Pagamento	Lançamento	Liquidado	Descrição
PELOI/29 MARIA INES NEPOMUCEDO Mensalidade Associação	01/2019	30/01/2019	30/01/2019	15,00	15,00	
			Subtotal	15,00	15,00	
PELOI/31 MARCELO FLORENCIO DO NASCIMEN Mensalidade Associação	01/2019	21/01/2019	21/01/2019	15,00	15,00	
			Subtotal	15,00	15,00	
PELOI/33 FERNANDO DOS SANTOS SILVA Mensalidade Associação	01/2019	20/01/2019	18/01/2019	15,00	15,00	
			Subtotal	15,00	15,00	
PELOI/35 JOAO PAULO DE HOLANDA TIMBO MA Mensalidade Associação	01/2019	20/01/2019	21/01/2019	15,00	15,00	
			Subtotal	15,00	15,00	
PELOI/37 ALDO MONTEIRO BARBOZA Mensalidade Associação	01/2019	20/01/2019	21/01/2019	15,00	15,00	
			Subtotal	15,00	15,00	
PELOI/39 Gabriela Barbosa Ferreira Mensalidade Associação	01/2019	20/01/2019	21/01/2019	15,00	15,00	
			Subtotal	15,00	15,00	
PELOI/41 ANTONIO ISIDRO DA SILVA FILHO Mensalidade Associação	01/2019	20/01/2019	21/01/2019	15,00	15,00	
			Subtotal	15,00	15,00	
PELOI/45 LAURA HALUCH Mensalidade Associação	01/2019	20/01/2019	21/01/2019	15,00	15,00	
			Subtotal	15,00	15,00	
PELOI/49 JESSYCA AMOR YAMAGUCHI Mensalidade Associação	01/2019	30/01/2019	28/01/2019	15,00	15,00	
			Subtotal	15,00	15,00	
RMESS/05 MARCO ANTONIO NASSIF Mensalidade Associação	01/2019	20/01/2019	07/01/2019	15,00	15,00	
			Subtotal	15,00	15,00	
RMESS/08 MARCELLO RIBEIRO TROVAO FRAIZ Mensalidade Associação	01/2019	20/01/2019	07/01/2019	15,00	15,00	
			Subtotal	15,00	15,00	
RMESS/10 DIANA SANTOS BRACARENSE Mensalidade Associação	01/2019	20/01/2019	07/01/2019	15,00	15,00	
			Subtotal	15,00	15,00	
RMESS/12 RINALDO ANDRE MEZZARANE Mensalidade Associação	01/2019	10/01/2019	10/01/2019	15,00	15,00	
			Subtotal	15,00	15,00	
RMESS/18 MIRTES DE ALENCAR ROCHA Mensalidade Associação	01/2019	20/01/2019	21/01/2019	15,00	15,00	
			Subtotal	15,00	15,00	
RMESS/22 LUCILA ADAN Mensalidade Associação	01/2019	20/01/2019	04/01/2019	15,00	15,00	
			Subtotal	15,00	15,00	
RMESS/24 ORIZETE OTAVIANA MARRA DA SILA Mensalidade Associação	01/2019	30/01/2019	10/01/2019	15,00	15,00	
			Subtotal	15,00	15,00	
RMESS/30 RICARDO DE ASSIS TEIXEIRA Mensalidade Associação	01/2019	20/01/2019	21/01/2019	15,00	15,00	
			Subtotal	15,00	15,00	
TJUDA/01 DIEGO CARNEIRO LOPES Mensalidade Associação	01/2019	10/01/2019	10/01/2019	15,00	15,00	
			Subtotal	15,00	15,00	

## AMOB ASSOCIAÇÃO

Contas de 01/2019 baixadas entre 01/01/2019 e 31/01/2019

Unidade: Todas Grupo/Classe: Todas Cliente: Todos Cobrança: 1

Unidade	Mês Ref	Vencimento	Pagamento	Lançamento	Liquidado	Descrição
TJUDA/02 SILVIO PIVA ROMERO Mensalidade Associação	01/2019	30/01/2019	30/01/2019	15,00	15,00	
			Subtotal	15,00	15,00	
TJUDA/16 BRUNO CARVALHO L. DE ALENCAR M Mensalidade Associação	01/2019	20/01/2019	04/01/2019	15,00	15,00	
			Subtotal	15,00	15,00	
TJUDA/23 LUIZ CLAUDIO GODOY ELBEL Mensalidade Associação	01/2019	30/01/2019	30/01/2019	15,00	15,00	
			Subtotal	15,00	15,00	
TJUDA/25 MICHELE MACHADO DE O. VILARINHO Mensalidade Associação	01/2019	20/01/2019	03/01/2019	15,00	15,00	
			Subtotal	15,00	15,00	
TJUDA/26 RAQUEL MAMEDE DE LIMA Mensalidade Associação	01/2019	20/01/2019	07/01/2019	15,00	15,00	
			Subtotal	15,00	15,00	
TJUDA/30 ANDREA LUCIA LARA MENDES Mensalidade Associação	01/2019	20/01/2019	21/01/2019	15,00	15,00	
			Subtotal	15,00	15,00	
			Total	1.710,00	1.710,00	

Classe de Conta	Total Lançado	Total Liquidado
Mensalidade Associação	1.710,00	1.710,00
	1.710,00	1.710,00

## AMOB ASSOCIAÇÃO

Contas de 01/2019 baixadas entre 01/01/2019 e 31/01/2019

Unidade: Todas Grupo/Classe: Todas Cliente: Todos Cobrança: 3

Unidade	Mês Ref	Vencimento	Pagamento	Lançamento	Liquidade	Descrição
ADNA1/03 WASHINGTON MELLO COSTA Mensalidade Associação	01/2019	20/01/2019	23/01/2019	15,00	15,00	
			Subtotal	15,00	15,00	
ADNA1/08 ELSON JOSÉ DA SILVA BRAGA Mensalidade Associação	01/2019	20/01/2019	23/01/2019	15,00	15,00	
			Subtotal	15,00	15,00	
ADNA1/11 NORA NEY SODRÉ COELHO Mensalidade Associação	01/2019	20/01/2019	23/01/2019	15,00	15,00	
			Subtotal	15,00	15,00	
CAMOR/07 ÁLVARO DAGUILAR CARNEIRO JÚNIO Mensalidade Associação	01/2019	20/01/2019	23/01/2019	15,00	15,00	
			Subtotal	15,00	15,00	
CAMOR/09 MARIA DAS GRACAS A.L. VASCONCEL Mensalidade Associação	01/2019	20/01/2019	23/01/2019	15,00	15,00	
			Subtotal	15,00	15,00	
CAMOR/11 ELIANE MARTINS Mensalidade Associação	01/2019	20/01/2019	23/01/2019	15,00	15,00	
			Subtotal	15,00	15,00	
CAMOR/13 SILVINO FAGUNDES BEDA Mensalidade Associação	01/2019	20/01/2019	23/01/2019	15,00	15,00	
			Subtotal	15,00	15,00	
CAMOR/15 MAICON AZEVEDO VIANA Mensalidade Associação	01/2019	20/01/2019	23/01/2019	15,00	15,00	
			Subtotal	15,00	15,00	
CAMOR/17 JOSÉ RIBAMAR GOMES RODRIGUES Mensalidade Associação	01/2019	20/01/2019	23/01/2019	15,00	15,00	
			Subtotal	15,00	15,00	
CAZUL/02 MARCOS LUIZ MOREIRA MARQUES Mensalidade Associação	01/2019	20/01/2019	23/01/2019	15,00	15,00	
			Subtotal	15,00	15,00	
CESPE/04 NATSUKO CINAGAVA SATO Mensalidade Associação	01/2019	20/01/2019	23/01/2019	15,00	15,00	
			Subtotal	15,00	15,00	
CESPE/06 RENATA MONTENEGRO SILVA Mensalidade Associação	01/2019	20/01/2019	23/01/2019	15,00	15,00	
			Subtotal	15,00	15,00	
CESPE/08 ROSANA MARIA ANDRADE MACHADO Mensalidade Associação	01/2019	20/01/2019	23/01/2019	15,00	15,00	
			Subtotal	15,00	15,00	
CESPE/10 JOÃO VIANNEY CAVALCANTI NUTO Mensalidade Associação	01/2019	20/01/2019	23/01/2019	15,00	15,00	
			Subtotal	15,00	15,00	
CESPE/11 VALTER COELHO DE SA Mensalidade Associação	01/2019	20/01/2019	23/01/2019	15,00	15,00	
			Subtotal	15,00	15,00	
CESPE/13 MARISALVO DA SILVA Mensalidade Associação	01/2019	20/01/2019	23/01/2019	15,00	15,00	
			Subtotal	15,00	15,00	
CESPE/19 BEATRIZ ÁLVARES ANDRADE Mensalidade Associação	01/2019	20/01/2019	23/01/2019	15,00	15,00	
			Subtotal	15,00	15,00	
CESPE/25 DJALMA FERNANDES DE ARAUJO FIL Mensalidade Associação	01/2019	20/01/2019	23/01/2019	15,00	15,00	
			Subtotal	15,00	15,00	

## AMOBBA ASSOCIAÇÃO

Contas de 01/2019 baixadas entre 01/01/2019 e 31/01/2019

Unidade: Todas Grupo/Classe: Todas Cliente: Todos Cobrança: 3

Unidade	Mês Ref	Vencimento	Pagamento	Lançamento	Liquidado	Descrição
CESPE/38 LUIZ SALVADOR GUTIERREZ Mensalidade Associação	01/2019	20/01/2019	23/01/2019	15,00	15,00	
			Subtotal	15,00	15,00	
CESPE/40 FABIANO ROMES MACIEL Mensalidade Associação	01/2019	20/01/2019	23/01/2019	15,00	15,00	
			Subtotal	15,00	15,00	
CESPE/43 JOSÉ FERREIRA VILARINHO Mensalidade Associação	01/2019	20/01/2019	23/01/2019	15,00	15,00	
			Subtotal	15,00	15,00	
CESPE/44 JEFFERSON BOTELHO DAVID Mensalidade Associação	01/2019	20/01/2019	23/01/2019	15,00	15,00	
			Subtotal	15,00	15,00	
CRDOR/06 PEDRO HENRIQUE COSTA E LIMA Mensalidade Associação	01/2019	20/01/2019	23/01/2019	15,00	15,00	
			Subtotal	15,00	15,00	
DNIEL/07 ALEXANDRE MARQUES Mensalidade Associação	01/2019	20/01/2019	23/01/2019	15,00	15,00	
			Subtotal	15,00	15,00	
ELIAN/03 GUSTAVO DE FARIA BARROS Mensalidade Associação	01/2019	20/01/2019	23/01/2019	15,00	15,00	
			Subtotal	15,00	15,00	
ELIAN/05 GUSTAVO DE FARIA BARROS Mensalidade Associação	01/2019	20/01/2019	23/01/2019	15,00	15,00	
			Subtotal	15,00	15,00	
ELIAN/10 MARIA JOSÉ DOS SANTOS PEREIRA Mensalidade Associação	01/2019	20/01/2019	23/01/2019	15,00	15,00	
			Subtotal	15,00	15,00	
MDEUS/01 CLEUBER DE REZENDE COSTA Mensalidade Associação	01/2019	20/01/2019	23/01/2019	15,00	15,00	
			Subtotal	15,00	15,00	
MDEUS/03 ROBERTO ANTONIO GHIGGI Mensalidade Associação	01/2019	20/01/2019	23/01/2019	15,00	15,00	
			Subtotal	15,00	15,00	
MDEUS/04 MARCIA GOMES PEREIRA Mensalidade Associação	01/2019	20/01/2019	23/01/2019	15,00	15,00	
			Subtotal	15,00	15,00	
MDEUS/05 ÁLVARO DAGUILAR CARNEIRO JÚNIO Mensalidade Associação	01/2018	20/01/2019	23/01/2019	15,00	15,00	
			Subtotal	15,00	15,00	
MDEUS/10 JOSE MAURO MIRANDA CHAGAS Mensalidade Associação	01/2019	20/01/2019	23/01/2019	15,00	15,00	
			Subtotal	15,00	15,00	
MDEUS/15 JOSE APARECIDO DOS SANTOS Mensalidade Associação	01/2019	20/01/2019	23/01/2019	15,00	15,00	
			Subtotal	15,00	15,00	
MDEUS/22 GIOVANI MARQUES MUNIZ Mensalidade Associação	01/2019	20/01/2019	23/01/2019	15,00	15,00	
			Subtotal	15,00	15,00	
MDEUS/25 FRANCISCO DE ASSIS MIRANDA DO C Mensalidade Associação	01/2019	20/01/2019	23/01/2019	15,00	15,00	
			Subtotal	15,00	15,00	
MDEUS/36 AVELINO MOREIRA SANTOS SOBRINH Mensalidade Associação	01/2019	20/01/2019	23/01/2019	15,00	15,00	
			Subtotal	15,00	15,00	

## AMOB ASSOCIAÇÃO

Contas de 01/2019 baixadas entre 01/01/2019 e 31/01/2019

Unidade: Todas Grupo/Classe: Todas Cliente: Todos Cobrança: 3

Unidade	Mês Ref	Vencimento	Pagamento	Lançamento	Liquidado	Descrição
MDEUS/37 EPITÁCIO FERREIRA LIMA Mensalidade Associação	01/2019	20/01/2019	23/01/2019	15,00	15,00	
			Subtotal	15,00	15,00	
MDEUS/43 ALEXANDRE GUIMARÃES DOS SANTO Mensalidade Associação	01/2019	20/01/2019	23/01/2019	15,00	15,00	
			Subtotal	15,00	15,00	
PAMOB/02 JOSE GALVÃO SILVA OLIVEIRA Mensalidade Associação	01/2019	20/01/2019	23/01/2019	15,00	15,00	
			Subtotal	15,00	15,00	
PAMOB/03 RAIMUNDO MENDES DA SILVA NETO Mensalidade Associação	01/2019	20/01/2019	23/01/2019	15,00	15,00	
			Subtotal	15,00	15,00	
PELOI/03 HELENA MARIA ANDRADE DE OLIVEI Mensalidade Associação	01/2019	20/01/2019	23/01/2019	15,00	15,00	
			Subtotal	15,00	15,00	
PELOI/05 ARY LEX CARDOSO LESSA Mensalidade Associação	01/2019	20/01/2019	23/01/2019	15,00	15,00	
			Subtotal	15,00	15,00	
PELOI/09 EDUARDO PAULA RODRIGUES Mensalidade Associação	01/2019	20/01/2019	23/01/2019	15,00	15,00	
			Subtotal	15,00	15,00	
PELOI/12 SERGIO LACERDA PEREIRA Mensalidade Associação	01/2019	20/01/2019	23/01/2019	15,00	15,00	
			Subtotal	15,00	15,00	
PELOI/14 MARLOS VALERIANO BORGES Mensalidade Associação	01/2019	20/01/2019	23/01/2019	15,00	15,00	
			Subtotal	15,00	15,00	
PELOI/16 DAVILMAR PEREIRA DE NOVAES Mensalidade Associação	01/2019	20/01/2019	23/01/2019	15,00	15,00	
			Subtotal	15,00	15,00	
PELOI/21 JOSEFA PINHO PEREIRA Mensalidade Associação	01/2019	20/01/2019	23/01/2019	15,00	15,00	
			Subtotal	15,00	15,00	
PELOI/27 ARMANDO NORIO NAKAHARA Mensalidade Associação	01/2019	20/01/2019	23/01/2019	15,00	15,00	
			Subtotal	15,00	15,00	
RMESS/02 MARIA RITA FERREIRA SANTOS Mensalidade Associação	01/2019	20/01/2019	23/01/2019	15,00	15,00	
			Subtotal	15,00	15,00	
RMESS/04 ROMULO DE MEDEIROS PALMEIRA Mensalidade Associação	01/2019	20/01/2019	23/01/2019	15,00	15,00	
			Subtotal	15,00	15,00	
RMESS/28 PAULO ROBERTO MEDEIROS CLEMEN Mensalidade Associação	01/2019	20/01/2019	23/01/2019	15,00	15,00	
			Subtotal	15,00	15,00	
RMESS/32 JEROAM AGUIAR MENDES JUNIOR Mensalidade Associação	01/2019	20/01/2019	23/01/2019	15,00	15,00	
			Subtotal	15,00	15,00	
SOLAR/02 ANÁLIA DA GAMA GUERREIRO Mensalidade Associação	01/2019	20/01/2019	23/01/2019	15,00	15,00	
			Subtotal	15,00	15,00	
TJUDA/07 DENISE ADRIANA BRUST Mensalidade Associação	01/2019	20/01/2019	23/01/2019	15,00	15,00	
			Subtotal	15,00	15,00	

## AMOB ASSOCIAÇÃO

Contas de 01/2019 baixadas entre 01/01/2019 e 31/01/2019

Unidade: Todas Grupo/Classe: Todas Cliente: Todos Cobrança: 3

Unidade	Mês Ref	Vencimento	Pagamento	Lançamento	Liquidado	Descrição
TJUDA/10 THIAGO DE BARROS CORREIA Mensalidade Associação	01/2019	20/01/2019	23/01/2019	15,00	15,00	
			Subtotal	15,00	15,00	
TJUDA/11 CARMEM SYLVIA BORGES TIBÉRIO Mensalidade Associação	01/2019	20/01/2019	23/01/2019	15,00	15,00	
			Subtotal	15,00	15,00	
TJUDA/12 JOSÉ RIBAMAR GOMES RODRIGUES Mensalidade Associação	01/2019	20/01/2019	23/01/2019	15,00	15,00	
			Subtotal	15,00	15,00	
TJUDA/14 JOÃO DOMINGOS MICHELAN Mensalidade Associação	01/2019	20/01/2019	23/01/2019	15,00	15,00	
			Subtotal	15,00	15,00	
TJUDA/15 TEREZINHA DE JESUS CORRÊA LAUA Mensalidade Associação	01/2019	20/01/2019	23/01/2019	15,00	15,00	
			Subtotal	15,00	15,00	
TJUDA/17 JOSÉ ROBERTO TEIXEIRA DA SILVA Mensalidade Associação	01/2019	20/01/2019	23/01/2019	15,00	15,00	
			Subtotal	15,00	15,00	
TJUDA/18 ALIX DANTAS BARBOSA Mensalidade Associação	01/2019	20/01/2019	23/01/2019	15,00	15,00	
			Subtotal	15,00	15,00	
TJUDA/19 CRISTIANO ORÉM DE ANDRADE Mensalidade Associação	01/2019	20/01/2019	23/01/2019	15,00	15,00	
			Subtotal	15,00	15,00	
TJUDA/22 RICARDO DE FARIA BARROS Mensalidade Associação	01/2019	20/01/2019	23/01/2019	15,00	15,00	
			Subtotal	15,00	15,00	
			Total	945,00	945,00	

Classe de Conta	Total Lançado	Total Liquidado
Mensalidade Associação	945,00	945,00
	945,00	945,00

## AMOB ASSOCIAÇÃO

Contas de 01/2019 baixadas entre 01/01/2019 e 31/01/2019

Unidade: Todas Grupo/Classe: Todas Cliente: Todos Cobrança: Todas

Unidade	Mês Ref	Vencimento	Pagamento	Lançamento	Liquidado	Descrição
AMOB CONDOMINIO						
Repasse Cota Parte de Condominio	01/2019	31/01/2019	31/01/2019	5.285,98	5.285,98	
			Subtotal	5.285,98	5.285,98	
RENDIMENTOS						
Rendimento de Aplicação	01/2019	31/01/2019	31/01/2019	37,91	37,91	
			Subtotal	37,91	37,91	
			Total	5.323,89	5.323,89	

Classe de Conta	Total Lançado	Total Liquidado
Rendimento de Aplicação	37,91	37,91
Repasse Cota Parte de Condominio	5.285,98	5.285,98
	5.323,89	5.323,89



**Remessa**

Cliente ASSOCIACAO PRO MORADIA FUNCIONARIOS DO BANCO DO BRASIL

Data 17/01/2019

**Dados do(s) Arquivo(s)**

---

Arquivo	DBT_39906_000166.rem			
Data de modificação	17/01/2019-14:12:15	Tamanho	9272 bytes	
Formato	DBT027	Início do envio	14:12:13	Fim do envio 14:12:13
Resultado	Arquivo enviado com sucesso			

---

**Dados da transmissão**

---

Início do envio	14:12:13	Fim do envio	14:12:13	Total Enviado	9272 bytes
-----------------	----------	--------------	----------	---------------	------------

---

Transação efetuada com sucesso por: JC127526 DAYANE DA COSTA OLIVEIRA.

Serviço de Atendimento ao Consumidor - SAC 0800 729 0722

Ouvidoria BB 0800 729 5875  
Para deficientes auditivos 0800 729 0085

Tipo de Registro: RECEBIMENTOS

Nome.....: ALEXANDRE GUIMARAES DOS SANTOS  
Identificação P/débito: 0000004360036  
Banco.....: 001 Agência: 3.094-5 Conta: 000.436.003-6  
Data.....: 21/01/2019 Valor: 15,00

Nome.....: ALEXANDRE MARQUES  
Identificação P/débito: 0000000142298  
Banco.....: 001 Agência: 4.597-7 Conta: 000.014.229-8  
Data.....: 21/01/2019 Valor: 15,00

Nome.....: ALIX DANTAS BARBOSA  
Identificação P/débito: 0000005008107  
Banco.....: 001 Agência: 9.435-2 Conta: 000.964.422-9  
Data.....: 21/01/2019 Valor: 15,00

Nome.....: ALVARO S AGUILAR CARNEIRO  
Identificação P/débito: 0000005926106  
Banco.....: 001 Agência: 4.267-6 Conta: 000.968.723-8  
Data.....: 21/01/2019 Valor: 30,00

Nome.....: ARMANDO NORIO NAGAHARA  
Identificação P/débito: 0000012834904  
Banco.....: 001 Agência: 5.114-4 Conta: 001.283.490-4  
Data.....: 21/01/2019 Valor: 15,00

Nome.....: ARY LEX CARDOSO LESSA  
Identificação P/débito: 0000014046997  
Banco.....: 001 Agência: 4.267-6 Conta: 001.404.699-7  
Data.....: 21/01/2019 Valor: 15,00

Nome.....: AVELINO MOREIRA S. SOBRINHO  
Identificação P/débito: 0000015162606  
Banco.....: 001 Agência: 1.606-3 Conta: 000.967.761-5  
Data.....: 21/01/2019 Valor: 15,00

Nome.....: BEATRIZ ALVARES ANDRADE  
Identificação P/débito: 0000015641392  
Banco.....: 001 Agência: 1.606-3 Conta: 000.975.389-3  
Data.....: 21/01/2019 Valor: 15,00

Nome.....: CARMEN SYLVIA BORGES TIMERIO  
Identificação P/débito: 0000019089104  
Banco.....: 001 Agência: 4.267-6 Conta: 001.908.910-4  
Data.....: 21/01/2019 Valor: 15,00

Nome.....: CLEUBER DE AZEVEDO COSTA  
Identificação P/débito: 0000021333608  
Banco.....: 001 Agência: 4.889-5 Conta: 002.123.360-8  
Data.....: 21/01/2019 Valor: 15,00

Nome.....: CRISTIANO OREM DE ANDRADE  
Identificação P/débito: 5581842000000  
Banco.....: 001 Agência: 5.197-7 Conta: 000.558.184-2

Banco do Brasil - Débito Automático - DBT5010BB ASSOC PRO MORADIA DOS FUNC DO BB  
Relatório de Recebimentos para Remessa - Convênio 39906 17/01/2019

Data.....	21/01/2019	Valor: 15,00
Nome.....	DAVILMAR FERREIRA NOVAES	
Identificação P/débito:	0000023262052	
Banco.....	001 Agência: 1.273-4	Conta: 002.326.205-2
Data.....	21/01/2019	Valor: 15,00
Nome.....	DENISE ADRIANA BRUST	
Identificação P/débito:	0000002384437	
Banco.....	001 Agência: 4.267-6	Conta: 002.384.437-X
Data.....	21/01/2019	Valor: 15,00
Nome.....	DJALMA FERNANDES A. FILHO	
Identificação P/débito:	0000024884200	
Banco.....	001 Agência: 4.267-6	Conta: 000.963.898-9
Data.....	21/01/2019	Valor: 15,00
Nome.....	EDUARDO P. RODRIGUES	
Identificação P/débito:	0000009725776	
Banco.....	001 Agência: 5.197-7	Conta: 000.972.577-6
Data.....	21/01/2019	Valor: 15,00
Nome.....	ELIANE MARTINS	
Identificação P/débito:	0000028047192	
Banco.....	001 Agência: 5.114-4	Conta: 002.804.719-2
Data.....	21/01/2019	Valor: 15,00
Nome.....	APARECIDO SILVA BRAGA	
Identificação P/débito:	0000011478497	
Banco.....	001 Agência: 4.885-2	Conta: 001.147.849-7
Data.....	21/01/2019	Valor: 15,00
Nome.....	EPITACIO FERREIRA LIMA	
Identificação P/débito:	0000029520703	
Banco.....	001 Agência: 1.226-2	Conta: 002.952.070-3
Data.....	21/01/2019	Valor: 15,00
Nome.....	FARIANO ROMES MACIEL	
Identificação P/débito:	0000031546978	
Banco.....	001 Agência: 4.267-6	Conta: 000.968.687-8
Data.....	21/01/2019	Valor: 15,00
Nome.....	FRANCISCO DE ASSIS M. DO CARMO	
Identificação P/débito:	0000033604193	
Banco.....	001 Agência: 4.435-2	Conta: 003.360.419-3
Data.....	21/01/2019	Valor: 15,00
Nome.....	GILSONZELE OLIVEIRA MENDONÇA	
Identificação P/débito:	0000037934628	
Banco.....	001 Agência: 1.273-4	Conta: 003.795.462-8
Data.....	21/01/2019	Valor: 15,00
Nome.....	GIOVANI MARQUES MUNIZ	
Identificação P/débito:	0000037999850	

Banco do Brasil - Débito Automático - DBT5010BS ASSOC PRO MORADIA DOS FUNC DO BB  
 Relatório de Recebimentos para Remessa - Convênio 39906 17/01/2019

Banco.....	001	Agência: 4.886-0	Conta: 003.799.985-0
Data.....	21/01/2019		Valor: 15,00
<hr/>			
Nome.....	GUSTAVO DE FARIA BARROS		
Identificação P/débito:	0000038779102		
Banco.....	001	Agência: 4.267-6	Conta: 000.969.618-0
Data.....	21/01/2019		Valor: 30,00
<hr/>			
Nome.....	HELENA MARIA ANDRADE OLIVEIRA		
Identificação P/débito:	0000039823485		
Banco.....	001	Agência: 1.506-3	Conta: 000.975.071-1
Data.....	21/01/2019		Valor: 15,00
<hr/>			
Nome.....	ISABEL M. FRANCA L. CHIAPPIN		
Identificação P/débito:	0000044329822		
Banco.....	001	Agência: 4.818-6	Conta: 004.432.982-2
Data.....	21/01/2019		Valor: 30,00
<hr/>			
Nome.....	JEFFERSON BOTELHO DAVID		
Identificação P/débito:	0000046826092		
Banco.....	001	Agência: 1.403-6	Conta: 000.969.992-9
Data.....	21/01/2019		Valor: 15,00
<hr/>			
Nome.....	JEROMAN AGUIAR MENDES JUNIOR		
Identificação P/débito:	0000046914199		
Banco.....	001	Agência: 4.267-6	Conta: 004.691.613-9
Data.....	21/01/2019		Valor: 15,00
<hr/>			
Nome.....	JOAO DOMINGOS MICHELAN		
Identificação P/débito:	0000048420085		
Banco.....	001	Agência: 5.809-2	Conta: 000.015.312-5
Data.....	21/01/2019		Valor: 15,00
<hr/>			
Nome.....	JOAO VIANEI C. NUTO		
Identificação P/débito:	0000050076612		
Banco.....	001	Agência: 3.603-X	Conta: 000.302.963-8
Data.....	21/01/2019		Valor: 15,00
<hr/>			
Nome.....	JOSE APARECIDO DOS SANTOS		
Identificação P/débito:	52620220		
Banco.....	001	Agência: 4.886-0	Conta: 005.262.022-0
Data.....	21/01/2019		Valor: 15,00
<hr/>			
Nome.....	JOSE FERREIRA VILARINHO		
Identificação P/débito:	54866405		
Banco.....	001	Agência: 4.267-6	Conta: 005.486.640-5
Data.....	21/01/2019		Valor: 30,00
<hr/>			
Nome.....	JOSE GALVAO SILVA OLIVEIRA		
Identificação P/débito:	0000055166997		
Banco.....	001	Agência: 5.190-X	Conta: 005.516.699-7
Data.....	21/01/2019		Valor: 15,00
<hr/>			
Nome.....	JOSE MACRO N. CHAGAS		

Banco do Brasil - Débito Automático - DBT5010BB ASSOC PRO MORADIA DOS FUNC DO BB  
 Relatório de Recebimentos para Remessa - Convênio 39906 17/01/2019

Identificação P/débito:	0000005692240		
Banco.....	001	Agência: 8.428-X	Conta: 005.692.240-X
Data.....	21/01/2019		Valor: 15,00
Nome.....	JOSE RIBAMAR G. RODRIGUES		
Identificação P/débito:	0000058149503		
Banco.....	001	Agência: 4.267-6	Conta: 000.153.188-3
Data.....	21/01/2019		Valor: 30,00
Nome.....	JOSE ROBERTO T. DA SILVA		
Identificação P/débito:	0000058374728		
Banco.....	001	Agência: 2.863-0	Conta: 005.837.472-8
Data.....	21/01/2019		Valor: 15,00
Nome.....	JOSEFA PINHO PEREIRA		
Identificação P/débito:	0000059470100		
Banco.....	001	Agência: 5.191-8	Conta: 005.947.010-0
Data.....	21/01/2019		Valor: 15,00
Nome.....	LUIZ SALVADOR GUTIERRES		
Identificação P/débito:	0000065871197		
Banco.....	001	Agência: 4.850-X	Conta: 006.587.119-7
Data.....	21/01/2019		Valor: 15,00
Nome.....	MARCIA GOMES PEREIRA		
Identificação P/débito:	0000067715753		
Banco.....	001	Agência: 1.606-3	Conta: 000.968.812-9
Data.....	21/01/2019		Valor: 15,00
Nome.....	MARCOS LUIZ N. MARQUES		
Identificação P/débito:	0000068120303		
Banco.....	001	Agência: 4.886-0	Conta: 006.812.030-3
Data.....	21/01/2019		Valor: 15,00
Nome.....	MARIA DAS G. LIRA VASCONCELOS		
Identificação P/débito:	0000068469977		
Banco.....	001	Agência: 1.606-3	Conta: 000.968.967-2
Data.....	21/01/2019		Valor: 15,00
Nome.....	MARIA JOSE DOS SANTOS		
Identificação P/débito:	0000068547137		
Banco.....	001	Agência: 2.945-9	Conta: 006.854.713-7
Data.....	21/01/2019		Valor: 15,00
Nome.....	MARIA RITA FERREIRA SANTOS		
Identificação P/débito:	0000068660650		
Banco.....	001	Agência: 5.197-7	Conta: 006.866.065-0
Data.....	21/01/2019		Valor: 15,00
Nome.....	MARISALVO SILVA		
Identificação P/débito:	0000069991840		
Banco.....	001	Agência: 4.267-6	Conta: 000.968.571-5
Data.....	21/01/2019		Valor: 15,00

Banco do Brasil - Débito Automático - DBT5010BB ASSOC PRO MORADIA DOS FUNC DO BB  
 Relatório de Recebimentos para Remessa - Convênio 39906 17/01/2019

Nome.....: MARIOS VALERIANO BORGES  
 Identificação P/débito: 0000070030286  
 Banco.....: 001 Agência: 8.611-8 Conta: 007.003.028-6  
 Data.....: 21/01/2019 Valor: 15,00

Nome.....: MATSUO CINAGAVA SATO  
 Identificação P/débito: 0000073414700  
 Banco.....: 001 Agência: 1.403-6 Conta: 007.341.470-0  
 Data.....: 21/01/2019 Valor: 15,00

Nome.....: NORA MEY SCORE COELHO  
 Identificação P/débito: 0000075957302  
 Banco.....: 001 Agência: 0.548-7 Conta: 007.595.730-2  
 Data.....: 21/01/2019 Valor: 15,00

Nome.....: PAULO ROBERTO M. CLEMENTE  
 Identificação P/débito: 0000081764383  
 Banco.....: 001 Agência: 5.751-7 Conta: 008.176.438-3  
 Data.....: 21/01/2019 Valor: 15,00

Nome.....: PEDRO HENRIQUE COSTA E LIMA  
 Identificação P/débito: 0000000149667  
 Banco.....: 001 Agência: 3.476-2 Conta: 000.014.966-7  
 Data.....: 21/01/2019 Valor: 15,00

Nome.....: RAIMUNDO MENDES SILVA NETO  
 Identificação P/débito: 0000083903405  
 Banco.....: 001 Agência: 4.540-3 Conta: 008.390.540-5  
 Data.....: 21/01/2019 Valor: 15,00

Nome.....: RENATA MONTENEGRO SILVA  
 Identificação P/débito: 0000085285064  
 Banco.....: 001 Agência: 4.267-6 Conta: 008.528.506-4  
 Data.....: 21/01/2019 Valor: 15,00

Nome.....: ROBERTO ANTONIO GHIGGI  
 Identificação P/débito: 0000086312472  
 Banco.....: 001 Agência: 4.267-6 Conta: 000.969.505-2  
 Data.....: 21/01/2019 Valor: 15,00

Nome.....: ROMULO MEDEIROS PALMEIRA  
 Identificação P/débito: 0000087317999  
 Banco.....: 001 Agência: 4.596-9 Conta: 008.731.799-X  
 Data.....: 21/01/2019 Valor: 15,00

Nome.....: ROSANA MARIA ANDRADE MACHADO  
 Identificação P/débito: 0000087839121  
 Banco.....: 001 Agência: 5.097-0 Conta: 008.783.912-1  
 Data.....: 21/01/2019 Valor: 15,00

Nome.....: SERGIO LACERDA PEREIRA  
 Identificação P/débito: 0000090758471  
 Banco.....: 001 Agência: 4.267-6 Conta: 000.969.994-6  
 Data.....: 21/01/2019 Valor: 15,00

---

Nome.....: SILVINO FAGUNDES BEDA  
Identificação P/débito: 0000091608252  
Banco.....: 001 Agência: 3.603-X Conta: 009.160.625-2  
Data.....: 21/01/2019 Valor: 30,00

---

Nome.....: TEREZINHA DE JESUS C. LAUANDZ  
Identificação P/débito: 0000093048596  
Banco.....: 001 Agência: 4.267-6 Conta: 000.967.627-9  
Data.....: 21/01/2019 Valor: 15,00

---

Nome.....: TIAGO DE BARROS CORREIA  
Identificação P/débito: 0000000220895  
Banco.....: 001 Agência: 1.273-4 Conta: 000.220.895-4  
Data.....: 21/01/2019 Valor: 15,00

---

Nome.....: VALTER COELHO DE SA  
Identificação P/débito: 0000097057401  
Banco.....: 001 Agência: 4.267-6 Conta: 000.968.486-7  
Data.....: 21/01/2019 Valor: 15,00

---

Nome.....: WASHINGTON MELLO COSTA  
Identificação P/débito: 0000096121901  
Banco.....: 001 Agência: 5.560-3 Conta: 009.612.190-1  
Data.....: 21/01/2019 Valor: 15,00

---

Quantidade de Registros: 59

---

Quantidade Total de Registros: 59  
Valor Total dos Recebimentos: 975,00

Nome do Arquivo: DBT92737122012019183740.ret Convênio: 39906 N° Retorno: 410 Data Retorno: 22/01/20

Tipo de Registro: RECEBIMENTO COM DÉBITO EFETUADO

Nome.....: ALEXANDRE GUIMARÃES DOS SANTOS  
Identificador P/Débito: 0000004360036  
Banco.....: 001 Agência: 3.094-5 Conta: 000.436.003-6  
Data.....: 21/01/2019 Valor: 15,00  
Situação.....: Débito Efetuado  
Ocorrência.....: Registro importado com sucesso

Nome.....: ALEXANDRE MARQUES  
Identificador P/Débito: 0000000142298  
Banco.....: 001 Agência: 3.603-X Conta: 000.114.229-1  
Data.....: 21/01/2019 Valor: 15,00  
Situação.....: Débito Efetuado  
Ocorrência.....: Registro importado com sucesso

Nome.....: ALIX DANTAS BARBOSA  
Identificador P/Débito: 0000005038107  
Banco.....: 001 Agência: 8.435-2 Conta: 000.964.422-9  
Data.....: 21/01/2019 Valor: 15,00  
Situação.....: Débito Efetuado  
Ocorrência.....: Registro importado com sucesso

Nome.....: ALVARO D AGUILAR CARNEIRO  
Identificador P/Débito: 0000005926106  
Banco.....: 001 Agência: 4.267-6 Conta: 000.968.723-8  
Data.....: 21/01/2019 Valor: 30,00  
Situação.....: Débito Efetuado  
Ocorrência.....: Registro importado com sucesso

Nome.....: ARMANDO NORIO NAKAHARA  
Identificador P/Débito: 0000012834904  
Banco.....: 001 Agência: 5.114-4 Conta: 001.283.490-4  
Data.....: 21/01/2019 Valor: 15,00  
Situação.....: Débito Efetuado  
Ocorrência.....: Registro importado com sucesso

Nome.....: ARY LEX CARDOSO LESSA  
Identificador P/Débito: 0000014046997  
Banco.....: 001 Agência: 4.267-6 Conta: 001.404.699-7  
Data.....: 21/01/2019 Valor: 15,00  
Situação.....: Débito Efetuado  
Ocorrência.....: Registro importado com sucesso

Nome.....: AVELINO MOREIRA S. SOBRINHO  
Identificador P/Débito: 0000015182606  
Banco.....: 001 Agência: 1.606-3 Conta: 000.967.761-5  
Data.....: 21/01/2019 Valor: 15,00  
Situação.....: Débito Efetuado  
Ocorrência.....: Registro importado com sucesso

Nome.....: BEATRIZ ALVARES ANDRADE  
Identificador P/Débito: 0000015641392  
Banco.....: 001 Agência: 1.606-3 Conta: 000.975.389-3



Banco do Brasil - Débito Automático - DBT602ORB ASSOC PRO MORADIA DOS FUNC DO BB  
 Relatório de Retorno 24/01/2019

---

Data.....: 21/01/2019 Valor: 15,00  
 Situação.....: Débito Efetuado  
 Ocorrência.....: Registro importado com sucesso

---

Nome.....: CARMEM SYLVIA BORGES TIBERIO  
 Identificador P/Débito: 0000019089104  
 Banco.....: 001 Agência: 4.267-6 Conta: 001.908.910-4  
 Data.....: 21/01/2019 Valor: 15,00  
 Situação.....: Débito Efetuado  
 Ocorrência.....: Registro importado com sucesso

---

Nome.....: CLEUBER DE REZENDE COSTA  
 Identificador P/Débito: 0000021233608  
 Banco.....: 001 Agência: 4.889-5 Conta: 002.123.360-8  
 Data.....: 21/01/2019 Valor: 15,00  
 Situação.....: Débito Efetuado  
 Ocorrência.....: Registro importado com sucesso

---

Nome.....: CRISTIANO OREM DE ANDRADE  
 Identificador P/Débito: 5581842000000  
 Banco.....: 001 Agência: 5.197-7 Conta: 000.558.184-2  
 Data.....: 21/01/2019 Valor: 15,00  
 Situação.....: Débito Efetuado  
 Ocorrência.....: Registro importado com sucesso

---

Nome.....: DAVILMAR PEREIRA NOVAES  
 Identificador P/Débito: 0000023262052  
 Banco.....: 001 Agência: 1.273-4 Conta: 002.326.205-2  
 Data.....: 21/01/2019 Valor: 15,00  
 Situação.....: Débito Efetuado  
 Ocorrência.....: Registro importado com sucesso

---

Nome.....: DENISE ADRIANA BRUST  
 Identificador P/Débito: 0000002384437  
 Banco.....: 001 Agência: 4.267-6 Conta: 002.384.437-X  
 Data.....: 21/01/2019 Valor: 15,00  
 Situação.....: Débito Efetuado  
 Ocorrência.....: Registro importado com sucesso

---

Nome.....: DJALMA FERNANDES A. FILHO  
 Identificador P/Débito: 0000024884200  
 Banco.....: 001 Agência: 4.267-6 Conta: 000.963.898-9  
 Data.....: 21/01/2019 Valor: 15,00  
 Situação.....: Débito Efetuado  
 Ocorrência.....: Registro importado com sucesso

---

Nome.....: EDUARDO P. RODRIGUES  
 Identificador P/Débito: 0000009725776  
 Banco.....: 001 Agência: 5.197-7 Conta: 000.972.577-6  
 Data.....: 21/01/2019 Valor: 15,00  
 Situação.....: Débito Efetuado  
 Ocorrência.....: Registro importado com sucesso

---

Nome.....: ELIANE MARTINS

---

Identificador P/Débito: 0000028047192  
Banco.....: 001 Agência: 5.114-4 Conta: 002.804.719-2  
Data.....: 21/01/2019 Valor: 15,00  
Situação.....: Débito Efetuado  
Ocorrência.....: Registro importado com sucesso

---

Nome.....: APARECIDO SILVA BRAGA  
Identificador P/Débito: 0000011478497  
Banco.....: 001 Agência: 4.885-2 Conta: 001.147.849-7  
Data.....: 21/01/2019 Valor: 15,00  
Situação.....: Débito Efetuado  
Ocorrência.....: Registro importado com sucesso

---

Nome.....: EPITACIO FERREIRA LIMA  
Identificador P/Débito: 0000029520703  
Banco.....: 001 Agência: 1.226-2 Conta: 002.952.070-3  
Data.....: 21/01/2019 Valor: 15,00  
Situação.....: Débito Efetuado  
Ocorrência.....: Registro importado com sucesso

---

Nome.....: FABIANO ROMES MACIEL  
Identificador P/Débito: 0000031546978  
Banco.....: 001 Agência: 4.267-6 Conta: 000.968.687-8  
Data.....: 21/01/2019 Valor: 15,00  
Situação.....: Débito Efetuado  
Ocorrência.....: Registro importado com sucesso

---

Nome.....: FRANCISCO DE ASSIS M. DO CARMO  
Identificador P/Débito: 0000033604193  
Banco.....: 001 Agência: 8.435-2 Conta: 003.360.419-3  
Data.....: 21/01/2019 Valor: 15,00  
Situação.....: Débito Efetuado  
Ocorrência.....: Registro importado com sucesso

---

Nome.....: GILSONEILEI OLIVEIRA MENDONÇA  
Identificador P/Débito: 0000037954628  
Banco.....: 001 Agência: 1.273-4 Conta: 003.795.462-8  
Data.....: 21/01/2019 Valor: 15,00  
Situação.....: Débito Efetuado  
Ocorrência.....: Registro importado com sucesso

---

Nome.....: GIOVANI MARQUES MUNIZ  
Identificador P/Débito: 0000037999850  
Banco.....: 001 Agência: 4.886-0 Conta: 003.799.985-0  
Data.....: 21/01/2019 Valor: 15,00  
Situação.....: Débito Efetuado  
Ocorrência.....: Registro importado com sucesso

---

Nome.....: GUSTAVO DE FARIA BARROS  
Identificador P/Débito: 0000038779102  
Banco.....: 001 Agência: 4.267-6 Conta: 000.969.618-0  
Data.....: 21/01/2019 Valor: 30,00  
Situação.....: Débito Efetuado  
Ocorrência.....: Registro importado com sucesso

---

Nome.....: HELENA MARIA ANDRADE OLIVEIRA  
Identificador P/Débito: 0000039825485  
Banco.....: 001 Agência: 1.606-3 Conta: 000.975.071-1  
Data.....: 21/01/2019 Valor: 15,00  
Situação.....: Débito Efetuado  
Ocorrência.....: Registro importado com sucesso

---

Nome.....: JEFFERSON BOTELHO DAVID  
Identificador P/Débito: 0000046826092  
Banco.....: 001 Agência: 1.403-6 Conta: 000.969.992-9  
Data.....: 21/01/2019 Valor: 15,00  
Situação.....: Débito Efetuado  
Ocorrência.....: Registro importado com sucesso

---

Nome.....: JEROMAN AGUIAR MENDES JUNIOR  
Identificador P/Débito: 0000046916199  
Banco.....: 001 Agência: 4.267-6 Conta: 004.691.619-9  
Data.....: 21/01/2019 Valor: 15,00  
Situação.....: Débito Efetuado  
Ocorrência.....: Registro importado com sucesso

---

Nome.....: JOAO DOMINGOS MICHELAN  
Identificador P/Débito: 0000048420085  
Banco.....: 001 Agência: 5.809-2 Conta: 000.015.312-5  
Data.....: 21/01/2019 Valor: 15,00  
Situação.....: Débito Efetuado  
Ocorrência.....: Registro importado com sucesso

---

Nome.....: JOAO VIANEI C. NUTO  
Identificador P/Débito: 0000050076612  
Banco.....: 001 Agência: 3.603-X Conta: 000.302.963-8  
Data.....: 21/01/2019 Valor: 15,00  
Situação.....: Débito Efetuado  
Ocorrência.....: Registro importado com sucesso

---

Nome.....: JOSE APARECIDO DOS SANTOS  
Identificador P/Débito: 52620220  
Banco.....: 001 Agência: 4.886-0 Conta: 005.262.022-0  
Data.....: 21/01/2019 Valor: 15,00  
Situação.....: Débito Efetuado  
Ocorrência.....: Registro importado com sucesso

---

Nome.....: JOSE FERREIRA VILARINHO  
Identificador P/Débito: 54866405  
Banco.....: 001 Agência: 4.267-6 Conta: 005.486.640-5  
Data.....: 21/01/2019 Valor: 30,00  
Situação.....: Débito Efetuado  
Ocorrência.....: Registro importado com sucesso

---

Nome.....: JOSE GALVAO SILVA OLIVEIRA  
Identificador P/Débito: 0000055166997  
Banco.....: 001 Agência: 5.190-X Conta: 005.516.699-7  
Data.....: 21/01/2019 Valor: 15,00

---

Situação.....: Débito Efetuado  
Ocorrência.....: Registro importado com sucesso

Nome.....: JOSE MAURO M. CHAGAS  
Identificador P/Débito: 0000005692240  
Banco.....: 001 Agência: 8.428-X Conta: 005.692.240-X  
Data.....: 21/01/2019 Valor: 15,00  
Situação.....: Débito Efetuado  
Ocorrência.....: Registro importado com sucesso

Nome.....: JOSE RIBAMAR G. RODRIGUES  
Identificador P/Débito: 0000058149503  
Banco.....: 001 Agência: 4.267-6 Conta: 000.153.188-3  
Data.....: 21/01/2019 Valor: 30,00  
Situação.....: Débito Efetuado  
Ocorrência.....: Registro importado com sucesso

Nome.....: JOSE ROBERTO T. DA SILVA  
Identificador P/Débito: 0000058374728  
Banco.....: 001 Agência: 2.863-0 Conta: 005.837.472-8  
Data.....: 21/01/2019 Valor: 15,00  
Situação.....: Débito Efetuado  
Ocorrência.....: Registro importado com sucesso

Nome.....: JOSEFA PINHO PEREIRA  
Identificador P/Débito: 0000059470100  
Banco.....: 001 Agência: 5.191-8 Conta: 005.947.010-0  
Data.....: 21/01/2019 Valor: 15,00  
Situação.....: Débito Efetuado  
Ocorrência.....: Registro importado com sucesso

Nome.....: LUIZ SALVADOR GUTIERREZ  
Identificador P/Débito: 0000065871197  
Banco.....: 001 Agência: 4.850-X Conta: 006.587.119-7  
Data.....: 21/01/2019 Valor: 15,00  
Situação.....: Débito Efetuado  
Ocorrência.....: Registro importado com sucesso

Nome.....: MARCIA GOMES FERRIRA  
Identificador P/Débito: 0000067715753  
Banco.....: 001 Agência: 1.606-3 Conta: 000.968.812-9  
Data.....: 21/01/2019 Valor: 15,00  
Situação.....: Débito Efetuado  
Ocorrência.....: Registro importado com sucesso

Nome.....: MARCOS LUIZ M. MARQUES  
Identificador P/Débito: 0000068120303  
Banco.....: 001 Agência: 4.886-0 Conta: 006.812.030-3  
Data.....: 21/01/2019 Valor: 15,00  
Situação.....: Débito Efetuado  
Ocorrência.....: Registro importado com sucesso

Nome.....: MARIA DAS G. LIRA VASCONCELOS  
Identificador P/Débito: 0000068469977



Banco do Brasil - Débito Automático - DBT6020BB ASSOC PRO MORADIA DOS FUNC DO BB  
Relatório de Retorno 24/01/2019

---

Nome.....: PEDRO HENRIQUE COSTA E LIMA  
Identificador P/Débito: 0000000149667  
Banco.....: 001 Agência: 3.476-2 Conta: 000.014.966-7  
Data.....: 21/01/2019 Valor: 15,00  
Situação.....: Débito Efetuado  
Ocorrência.....: Registro importado com sucesso

---

Nome.....: RAIMUNDO MENDES SILVA NETO  
Identificador P/Débito: 0000083905405  
Banco.....: 001 Agência: 1.606-3 Conta: 008.390.540-5  
Data.....: 21/01/2019 Valor: 15,00  
Situação.....: Débito Efetuado  
Ocorrência.....: Registro importado com sucesso

---

Nome.....: RENATA MONTENEGRO SILVA  
Identificador P/Débito: 0000085285064  
Banco.....: 001 Agência: 4.267-6 Conta: 008.528.506-4  
Data.....: 21/01/2019 Valor: 15,00  
Situação.....: Débito Efetuado  
Ocorrência.....: Registro importado com sucesso

---

Nome.....: ROBERTO ANTONIO GHIGGI  
Identificador P/Débito: 0000086312472  
Banco.....: 001 Agência: 4.267-6 Conta: 000.969.505-2  
Data.....: 21/01/2019 Valor: 15,00  
Situação.....: Débito Efetuado  
Ocorrência.....: Registro importado com sucesso

---

Nome.....: ROMULO MEDEIROS PALMEIRA  
Identificador P/Débito: 0000087517999  
Banco.....: 001 Agência: 4.599-3 Conta: 008.751.799-X  
Data.....: 21/01/2019 Valor: 15,00  
Situação.....: Débito Efetuado  
Ocorrência.....: Registro importado com sucesso

---

Nome.....: ROSANA MARIA ANDRADE MACHADO  
Identificador P/Débito: 0000087839121  
Banco.....: 001 Agência: 5.097-0 Conta: 008.783.912-1  
Data.....: 21/01/2019 Valor: 15,00  
Situação.....: Débito Efetuado  
Ocorrência.....: Registro importado com sucesso

---

Nome.....: SERGIO LACERDA PEREIRA  
Identificador P/Débito: 0000090758471  
Banco.....: 001 Agência: 4.267-6 Conta: 000.969.984-8  
Data.....: 21/01/2019 Valor: 15,00  
Situação.....: Débito Efetuado  
Ocorrência.....: Registro importado com sucesso

---

Nome.....: SILVINO FAGUNDES BEDA  
Identificador P/Débito: 0000091608252  
Banco.....: 001 Agência: 3.603-X Conta: 009.160.825-2  
Data.....: 21/01/2019 Valor: 30,00  
Situação.....: Débito Efetuado

---

Banco do Brasil - Débito Automático - DBT6020BB ASSOC PRO MORADIA DOS FUNC DO BB  
Relatório de Retorno 24/01/2019

Ocorrência.....: Registro importado com sucesso

Nome.....: TEREZINHA DE JESUS C. LAUANDA  
Identificador P/Débito: 0000093048556  
Banco.....: 001 Agência: 4.267-6 Conta: 000.967.627-9  
Data.....: 21/01/2019 Valor: 15,00  
Situação.....: Débito Efetuado  
Ocorrência.....: Registro importado com sucesso

Nome.....: TIAGO DE BARROS CORREIA  
Identificador P/Débito: 0000000220895  
Banco.....: 001 Agência: 1.273-4 Conta: 000.220.895-4  
Data.....: 21/01/2019 Valor: 15,00  
Situação.....: Débito Efetuado  
Ocorrência.....: Registro importado com sucesso

Nome.....: VALTER COELHO DE SA  
Identificador P/Débito: 0000097057401  
Banco.....: 001 Agência: 4.267-6 Conta: 000.968.486-7  
Data.....: 21/01/2019 Valor: 15,00  
Situação.....: Débito Efetuado  
Ocorrência.....: Registro importado com sucesso

Nome.....: WASHINGTON MELLO COSTA  
Identificador P/Débito: 0000098121901  
Banco.....: 001 Agência: 5.560-3 Conta: 009.812.190-1  
Data.....: 21/01/2019 Valor: 15,00  
Situação.....: Débito Efetuado  
Ocorrência.....: Registro importado com sucesso

Quantidade de Registros: 58  
Valor dos Recebimentos com Débito Efetuado: 945,00

Banco do Brasil - Débito Automático - DBT6020BB ASSOC PRO MORADIA DOS FUNC DO BB  
Relatório de Retorno 24/01/2019

---

Nome do Arquivo: DBT92737122012019183740.ret Convênio: 39906 N° Retorno: 410 Data Retorno: 22/01/2019  
Tipo de Registro: RECEBIMENTO COM OCORRÊNCIA  
Nome.....: ISABEL M. FRANCA L. CHIAPPIN  
Identificador P/Débito: 0000044329822  
Banco.....: 001 Agência: 4.818-6 Conta: 004.432.982-2  
Data.....: 21/01/2019 Valor: 30,00  
Situação.....: Débito não efetuado - Sem contrato de débito automático  
Ocorrência.....: Registro importado com sucesso

---

Quantidade de Registros: 1  
Valor dos Recabimentos com Ocorrência: 30,00

---

Quantidade Total de Registros: 59  
Valor Total dos Recabimentos: 975,00



---

Nome do Arquivo: DBT92737022012019183740.ret Convênio: 39906 N° Retorno: 409 Data Retorno: 22/01/2019  
Tipo de Registro: CADASTRAMENTO/EXCLUSÃO DE IDENTIFICAÇÃO P/DÉBITO  
Nome.....: ISABEL M. FRANCA L. CHIAPPIN  
Identificação P/Débito: 0000044329822  
Banco.....: 001 Agência: 4.818-6 Conta: 004.432.982-2  
Situação.....: Excluído no BB  
Ocorrência.....: A identificação para Débito será Desativada no Aplicativo, pois existe  
m recebimentos gravados ou gerados vinculados.

---

Quantidade de Registros: 1

---

Quantidade Total de Registros: 1  
Valor Total dos Recebimentos: 0,00



# Receitas

## 2 - Receitas de Acordos

Este relatório demonstra todas as receitas de acordos creditadas no mês, com toda a discriminação de unidade, parcelas, forma de pagamento e acompanhando inclusive mensalmente o cumprimento do acordo.

- 1 - Receitas do Mês por Unidade
- 2 - Receitas de Acordos
- 3 - Inadimplência Mensal
- 4 - Inadimplência Acumulada

## AMOB ASSOCIAÇÃO

Acordos - Todas as parcelas

UNIDADE: CESPE/32 - RICARDO DE FARIA BARROS

ACORDO:	37449	PARCELAS:	1	DATA:	26/12/2018	VALOR ACORDADO	15,00
ACRÉSCIMO:	0,45	DESCONTO:	0,00	TX. ADICIONAIS:	0,00	HONORÁRIOS:	0,00
VALOR FINAL:	15,45			VALOR LIQUIDADO:	15,45		

SOLICITANTE: SEGUNDA VIA

## RELAÇÃO DAS CONTAS ORIGINAIS

Boleto	Classe Da Conta	Mês Ref	Vencimento	Cobrança	Valor Lançamento
0	Mensalidade Associação	12/2018	20/12/2018	3	15,00
					15,00
					15,00

## CONTAS GERADAS PELO ACORDO

Boleto	Parcela	Classe Da Conta	Mês Ref	Vencimento	Pagamento	Cob.	Valor Lançamento	Valor Liquidado
287966	1	Acordo	12/2018	31/12/2018	02/01/2019	2	15,45	15,45
							15,45	15,45

## AMOB ASSOCIAÇÃO

Acordos - Todas as parcelas

UNIDADE: ADNA1/09 - Fabrício de Faria Andrade								
ACORDO:	37945	PARCELAS:	1	DATA:	09/01/2019	VALOR ACORDADO	15,00	
ACRÉSCIMO:	0,45	DESCONTO:	0,00	TX. ADICIONAIS:	0,00	HONORÁRIOS:	0,00	
VALOR FINAL:	15,45			VALOR LIQUIDADO:	15,45			
SOLICITANTE: 2ª via mes 12								
RELAÇÃO DAS CONTAS ORIGINAIS								
Boleto	Classe Da Conta	Mês Ref	Vencimento	Cobrança	Valor Lançamento			
272384	Mensalidade Associação	12/2018	20/12/2018	1	15,00			
					15,00			
					15,00			
CONTAS GERADAS PELO ACORDO								
Boleto	Parcela	Classe Da Conta	Mês Ref	Vencimento	Pagamento	Cob.	Valor Lançamento	Valor Liquidado
295127	1	Acordo	01/2019	10/01/2019	10/01/2019	2	15,45	15,45
							15,45	15,45

Acordos - Todas as parcelas

UNIDADE: CAMOR/38 - PEDRO ERNESTO TRICHES JUNIOR

ACORDO:	37599	PARCELAS:	1	DATA:	02/01/2019	VALOR ACORDADO	15,00
ACRÉSCIMO:	0,45	DESCONTO:	0,00	TX. ADICIONAIS:	0,00	HONORÁRIOS:	0,00
VALOR FINAL:	15,45			VALOR LIQUIDADO:	15,45		

SOLICITANTE: SEGUNDA VIA-MES 12

## RELAÇÃO DAS CONTAS ORIGINAIS

Boleto	Classe Da Conta	Mês Ref	Vencimento	Cobrança	Valor Lançamento
272401	Mensalidade Associação	12/2018	20/12/2018	1	15,00
					15,00
					15,00

## CONTAS GERADAS PELO ACORDO

Boleto	Parcela	Classe Da Conta	Mês Ref	Vencimento	Pagamento	Cob	Valor Lançamento	Valor Liquidado
292869	1	Acordo	01/2019	04/01/2019	02/01/2019	2	15,45	15,45
							15,45	15,45

Acordos - Todas as parcelas

UNIDADE: CAZUL/04 - CARLOS ALEXANDRE SANTOS CAMARDELLA					
ACORDO:	37778	PARCELAS:	1	DATA:	07/01/2019
ACRÉSCIMO:	0,45	DESCONTO:	0,00	TX. ADICIONAIS:	0,00
VALOR FINAL:	15,45			VALOR LIQUIDADADO:	15,45
SOLICITANTE: 2ª VIA MES 12					

## RELAÇÃO DAS CONTAS ORIGINAIS

Boleto	Classe Da Conta	Mês Ref	Vencimento	Cobrança	Valor Lançamento
272404	Mensalidade Associação	12/2018	30/12/2018	1	15,00
					15,00
					15,00

## CONTAS GERADAS PELO ACORDO

Boleto	Parcela	Classe Da Conta	Mês Ref	Vencimento	Pagamento	Cob.	Valor Lançamento	Valor Liquidado
294804	1	Acordo	01/2019	09/01/2019	09/01/2019	2	15,45	15,45
							15,45	15,45

Acordos - Todas as parcelas

UNIDADE: MDEUS/09 - VANESSA MICHELLE R S DE ARAGAO							
ACORDO:	37498	PARCELAS:	1	DATA:	28/12/2018	VALOR ACORDADO	15,00
ACRÉSCIMO:	1,82	DESCONTO:	0,00	TX ADICIONAIS:	0,00	HONORÁRIOS:	1,68
VALOR FINAL:	18,50			VALOR LIQUIDADADO:	18,50		

SOLICITANTE: vfhundoes@gmail.com

## RELAÇÃO DAS CONTAS ORIGINAIS

Boleto	Classe Da Conta	Mês Ref	Vencimento	Cobrança	Valor Lançamento
151739	Mensalidade Associação	05/2018	20/05/2018	1	15,00
					15,00
					15,00

## CONTAS GERADAS PELO ACORDO

Boleto	Parcela	Classe Da Conta	Mês Ref	Vencimento	Pagamento	Cob.	Valor Lançamento	Valor Liquidado
291142	1	Acordo	01/2019	03/01/2019	03/01/2019	2	18,50	18,50
							18,50	18,50

## AMOB ASSOCIAÇÃO

Acordos - Todas as parcelas

UNIDADE: MDEUS/14 - LUIS FERNANDO VELLASQUEZ DA SILVA

ACORDO:	37850	PARCELAS:	1	DATA:	08/01/2019	VALOR ACORDADO	30,00
ACRÉSCIMO:	2,79	DESCONTO:	0,00	TX. ADICIONAIS:	0,00	HONORÁRIOS:	3,28
VALOR FINAL:	36,07			VALOR LIQUIDADADO:	36,07		

SOLICITANTE: fernando.vellasquez@hotmail.com

## RELAÇÃO DAS CONTAS ORIGINAIS

Boleto	Classe Da Conta	Mês Ref	Vencimento	Cobrança	Valor Lançamento
170865	Mensalidade Associação	07/2018	10/07/2018	1	15,00
					15,00
189906	Mensalidade Associação	08/2018	10/08/2018	1	15,00
					15,00
					30,00

## CONTAS GERADAS PELO ACORDO

Boleto	Parcela	Classe Da Conta	Mês Ref	Vencimento	Pagamento	Cob.	Valor Lançamento	Valor Liquidado
294943	1	Acordo	01/2019	10/01/2019	10/01/2019	2	36,07	36,07
							36,07	36,07



## AMOB ASSOCIAÇÃO

Acordos - Todas as parcelas

UNIDADE: MDEUS/31 - JOSE TENORIO BEZERRA NETO

ACORDO:	37529	PARCELAS:	1	DATA:	28/12/2018	VALOR ACORDADO	30,00
ACRÉSCIMO:	1,87	DESCONTO:	0,00	TX. ADICIONAIS:	0,00	HONORÁRIOS:	3,19
VALOR FINAL:			35,06	VALOR LIQUIDADO:			35,06

SOLICITANTE: josetenorioneto@gmail.com

## RELAÇÃO DAS CONTAS ORIGINAIS

Boleto	Classe Da Conta	Mês Ref	Vencimento	Cobrança	Valor Lançamento
206472	Mensalidade Associação	09/2018	20/09/2018	1	15,00
					15,00
228825	Mensalidade Associação	10/2018	20/10/2018	1	15,00
					15,00
					30,00

## CONTAS GERADAS PELO ACORDO

Boleto	Parcela	Classe Da Conta	Mês Ref	Vencimento	Pagamento	Cob.	Valor Lançamento	Valor Liquidado
291818	1	Acordo	01/2019	02/01/2019	02/01/2019	2	35,06	35,06
							35,06	35,06

Acordos - Todas as parcelas

UNIDADE: MDEUS/31 - JOSE TENORIO BEZERRA NETO									
ACORDO:	37530	PARCELAS:	1	DATA:	28/12/2018	VALOR ACORDADO	15,00		
ACRÉSCIMO:	0,45	DESCONTO:	0,00	TX. ADICIONAIS:	0,00	HONORÁRIOS:	0,00		
VALOR FINAL:	15,45			VALOR LIQUIDADO:	15,45				
SOLICITANTE: 2ª via mes 12									
RELAÇÃO DAS CONTAS ORIGINAIS									
Boleto	Classe Da Conta	Mês Ref	Vencimento	Cobrança	Valor Lançamento				
272480	Mensalidade Associação	12/2018	20/12/2018	1	15,00				
					15,00				
					15,00				
CONTAS GERADAS PELO ACORDO									
Boleto	Parcela	Classe Da Conta	Mês Ref	Vencimento	Pagamento	Cob.	Valor Lançamento	Valor Liquidado	
291819	1	Acordo	01/2019	02/01/2019	02/01/2019	2	15,45	15,45	
							15,45	15,45	

## AMOB ASSOCIAÇÃO

Acordos - Todas as parcelas

UNIDADE: PELOI/49 - JESSYCA AMOR YAMAGUCHI							
ACORDO:	38710	PARCELAS:	1	DATA:	29/01/2019	VALOR ACORDADO	15,00
ACRÉSCIMO:	0,45	DESCONTO:	0,00	TX. ADICIONAIS:	0,00	HONORÁRIOS:	0,00
VALOR FINAL:	15,45			VALOR LIQUIDADO:	15,45		
SOLICITANTE: SEGUNDA VIA-MES 12							

## RELAÇÃO DAS CONTAS ORIGINAIS

Boleto	Classe Da Conta	Mês Ref	Vencimento	Cobrança	Valor Lançamento
272523	Mensalidade Associação	12/2018	30/12/2018	1	15,00
					15,00
					15,00

## CONTAS GERADAS PELO ACORDO

Boleto	Parcela	Classe Da Conta	Mês Ref	Vencimento	Pagamento	Cob.	Valor Lançamento	Valor Liquidado
311612	1	Acordo	01/2019	30/01/2019	30/01/2019	2	15,45	15,45
							15,45	15,45

## AMOB ASSOCIAÇÃO

Acordos - Todas as parcelas

UNIDADE: RMESS/30 - RICARDO DE ASSIS TEIXEIRA

ACORDO:	37567	PARCELAS:	1	DATA:	02/01/2019	VALOR ACORDADO	45,00
ACRÉSCIMO:	3,66	DESCONTO:	0,00	TX. ADICIONAIS:	0,00	HONORÁRIOS:	3,32
VALOR FINAL:	51,98			VALOR LIQUIDADO:	51,98		

SOLICITANTE: ricardoassis31@hotmail.com

## RELAÇÃO DAS CONTAS ORIGINAIS

Boleto	Classe Da Conta	Mês Ref	Vencimento	Cobrança	Valor Lançamento
74886	Mensalidade Associação	02/2018	20/02/2018	1	15,00
					15,00
253507	Mensalidade Associação	11/2018	20/11/2018	1	15,00
					15,00
273816	Mensalidade Associação	12/2018	20/12/2018	1	15,00
					15,00
					45,00

## CONTAS GERADAS PELO ACORDO

Boleto	Parcela	Classe Da Conta	Mês Ref	Vencimento	Pagamento	Cob.	Valor Lançamento	Valor Liquidado
292261	1	Acordo	01/2019	04/01/2019	04/01/2019	2	51,98	51,98
							51,98	51,98

## AMOB ASSOCIAÇÃO

Acordos - Todas as parcelas

UNIDADE: TJUDA/04 - Claudia Gomes de Araujo							
ACORDO	38429	PARCELAS:	1	DATA:	21/01/2019	VALOR ACORDADO	15,00
ACRÉSCIMO:	0,00	DESCONTO:	0,00	TX. ADICIONAIS:	0,00	HONORÁRIOS:	0,00
VALOR FINAL:	15,00			VALOR LIQUIDADO:	15,00		
SOLICITANTE: 2ª via mes 01							

## RELAÇÃO DAS CONTAS ORIGINAIS

Boleto	Classe Da Conta	Mês Ref	Vencimento	Cobrança	Valor Lançamento
291820	Mensalidade Associação	01/2019	20/01/2019	1	15,00
					15,00
					15,00

## CONTAS GERADAS PELO ACORDO

Boleto	Parcela	Classe Da Conta	Mês Ref	Vencimento	Pagamento	Cob.	Valor Lançamento	Valor Liquidado
300385	1	Acordo	01/2019	22/01/2019	22/01/2019	2	15,00	15,00
							15,00	15,00

## AMOBB ASSOCIAÇÃO

Acordos - Todas as parcelas

UNIDADE: TJUDA/04 - Claudia Gomas de Araujo					
ACORDO:	38437	PARCELAS:	1	DATA:	21/01/2019
ACRÉSCIMO:	3,62	DESCONTO:	0,00	TX. ADICIONAIS:	0,00
VALOR FINAL:	20,48			VALOR LIQUIDADO:	20,48
SOLICITANTE: ca_araujo@yahoo.com					

## RELAÇÃO DAS CONTAS ORIGINAIS

Boleto	Classe Da Conta	Mês Ref	Vencimento	Cobrança	Valor Lançamento
982517	Mensalidade Associação	09/2017	20/09/2017	1	15,00
					15,00
					15,00

## CONTAS GERADAS PELO ACORDO

Boleto	Parcela	Classe Da Conta	Mês Ref	Vencimento	Pagamento	Cob.	Valor Lançamento	Valor Liquidado
300407	1	Acordo	01/2019	23/01/2019	22/01/2019	2	20,48	20,48
							20,48	20,48

Acordos - Todas as parcelas

UNIDADE: TJUDA/23 - LUIZ CLAUDIO GODOY ELBEL

ACORDO:	37621	PARCELAS:	1	DATA:	03/01/2019	VALOR ACORDADO	15,00
ACRÉSCIMO:	0,45	DESCONTO:	0,00	TX. ADICIONAIS:	0,00	HONORÁRIOS:	0,00
VALOR FINAL:	15,45			VALOR LIQUIDADADO:	15,45		

SOLICITANTE: 2ª via mes 12

## RELAÇÃO DAS CONTAS ORIGINAIS

Boleto	Classe Da Conta	Mês Ref	Vencimento	Cobrança	Valor Lançamento
272542	Mensalidade Associação	12/2018	30/12/2018	1	15,00
					15,00
					15,00

## CONTAS GERADAS PELO ACORDO

Boleto	Parcela	Classe Da Conta	Mês Ref	Vencimento	Pagamento	Cob.	Valor Lançamento	Valor Liquidado
294127	1	Acordo	01/2019	04/01/2019	04/01/2019	2	15,45	15,45
							15,45	15,45

## AMOB8 ASSOCIAÇÃO

Acordos - Todas as parcelas

UNIDADE: TJUDA/26 - RAQUEL MAMEDE DE LIMA					
ACORDO:	37794	PARCELAS:	1	DATA:	07/01/2019
ACRESCIMO:	1,46	DESCONTO:	0,00	TX. ADICIONAIS:	0,00
VALOR FINAL:	33,06			VALOR LIQUIDADO:	33,06
SOLICITANTE: rodnevmiranda@gmail.com					

## RELAÇÃO DAS CONTAS ORIGINAIS

Boleto	Classe Da Conta	Mês Ref	Vencimento	Cobrança	Valor Lançamento
206537	Mensalidade Associação	09/2018	20/09/2018	1	15,00
					15,00
272545	Mensalidade Associação	12/2018	20/12/2018	1	15,00
					15,00
					30,00

## CONTAS GERADAS PELO ACORDO

Boleto	Parcela	Classe Da Conta	Mês Ref	Vencimento	Pagamento	Cob.	Valor Lançamento	Valor Liquidado
294829	1	Acordo	01/2019	08/01/2019	08/01/2019	2	33,06	33,06
							33,06	33,06



## AMOB ASSOCIAÇÃO

Acordos - Todas as parcelas

UNIDADE: PELOM/17 - SANDRA MARY DE MELO COELHO

ACORDO:	28411	PARCELAS:	36	DATA:	10/01/2018	VALOR ACORDADO	1.004,47
ACRÉSCIMO:	194,22	DESCONTO:	0,00	TX. ADICIONAIS:	451,11	HONORÁRIOS:	0,00
VALOR FINAL:	1.649,80			VALOR LIQUIDADO:	450,85		

SOLICITANTE SANDRA MARY DE MELO

## RELAÇÃO DAS CONTAS ORIGINAIS

Boleto	Classe Da Conta	Mês Ref	Vencimento	Cobrança	Valor Lançamento
0	Tx. Assoc. + Tx. Invest.	06/2016	20/06/2016	1	130,00
0	Tx. Assoc. + Tx. Invest.	07/2016	20/07/2016	1	130,00
0	Acordo - - 06/12	07/2016	20/07/2016	2	47,64
0	Acordo - - 06/12	08/2016	20/08/2016	2	47,64
0	Ressarcimento - 02 Cartões	09/2016	20/09/2016	1	10,60
0	Mensalidade Associação	09/2016	20/09/2016	1	15,00
0	Taxa Ordinária	09/2016	20/09/2016	1	40,00
0	Acordo - - 07/12	09/2016	20/09/2016	2	45,39
0	Mensalidade Associação	10/2016	20/10/2016	1	15,00
0	Taxa Ordinária	10/2016	20/10/2016	1	40,00
0	Acordo - - 08/12	10/2016	20/10/2016	2	45,39
0	Ressarcimento - Ref. tarifa bancária mese	11/2016	20/11/2016	1	6,75
0	Mensalidade Associação	11/2016	20/11/2016	1	15,00
0	Taxa Ordinária	11/2016	20/11/2016	1	42,25
0	Acordo - - 09/12	11/2016	20/11/2016	2	45,39
0	Mensalidade Associação	12/2016	20/12/2016	1	15,00
0	Taxa Ordinária	12/2016	20/12/2016	1	42,25
0	Acordo - - 10/12	12/2016	20/12/2016	2	45,39
0	Acordo - - 11/12	01/2017	20/01/2017	2	45,39
0	Acordo - - 12/12	02/2017	20/02/2017	2	45,39
0	Mensalidade Associação	03/2017	20/03/2017	1	15,00
0	Mensalidade Associação	04/2017	20/04/2017	1	15,00
					899,47
866	Mensalidade Associação	10/2017	20/10/2017	1	15,00
					15,00
18574	Mensalidade Associação	11/2017	20/11/2017	1	15,00
					15,00
912741	Mensalidade Associação	06/2017	20/06/2017	1	15,00
					15,00
928797	Mensalidade Associação	06/2017	20/06/2017	1	15,00
					15,00
946262	Mensalidade Associação	07/2017	20/07/2017	1	15,00
					15,00
961205	Mensalidade Associação	08/2017	20/08/2017	1	15,00
					15,00
982487	Mensalidade Associação	09/2017	20/09/2017	1	15,00
					15,00
					1,004,47

## CONTAS GERADAS PELO ACORDO

Boleto	Parcela	Classe Da Conta	Mês Ref	Vencimento	Pagamento	Cob.	Valor Lançamento	Valor Liquidado
57993	1	Acordo Extra Judicial	01/2018	10/01/2018	12/01/2018	2	49,16	49,16
57994	2	Acordo Extra Judicial	02/2018	10/02/2018	14/02/2018	2	49,16	49,16
57995	3	Acordo Extra Judicial	03/2018	10/03/2018		2	49,16	0,00
57996	4	Acordo Extra Judicial	04/2018	10/04/2018	10/04/2018	2	49,16	49,16
57997	5	Acordo Extra Judicial	05/2018	10/05/2018	10/05/2018	2	49,16	49,16
57998	6	Acordo Extra Judicial	06/2018	10/06/2018	11/06/2018	2	49,16	49,16
57999	7	Acordo Extra Judicial	07/2018	10/07/2018	10/07/2018	2	49,16	49,16
58000	8	Acordo Extra Judicial	08/2018	10/08/2018	07/08/2018	2	49,16	49,16
58001	9	Acordo Extra Judicial	09/2018	10/09/2018	06/09/2018	2	49,16	49,16
58002	10	Acordo Extra Judicial	10/2018	10/10/2018	09/10/2018	2	49,16	49,16
58003	11	Acordo Extra Judicial	11/2018	10/11/2018		2	49,16	0,00
58004	12	Acordo Extra Judicial	12/2018	10/12/2018		2	49,16	0,00
58005	13	Acordo Extra Judicial	01/2019	10/01/2019	10/01/2019	2	49,16	49,16
58006	14	Acordo Extra Judicial	02/2019	10/02/2019	11/02/2019	2	49,16	49,16
58007	15	Acordo Extra Judicial	03/2019	10/03/2019		2	49,16	0,00
58008	16	Acordo Extra Judicial	04/2019	10/04/2019		2	49,16	0,00
58009	17	Acordo Extra Judicial	05/2019	10/05/2019		2	49,16	0,00
58010	18	Acordo Extra Judicial	06/2019	10/06/2019		2	49,16	0,00
58011	19	Acordo Extra Judicial	07/2019	10/07/2019		2	49,16	0,00
58012	20	Acordo Extra Judicial	08/2019	10/08/2019		2	49,16	0,00
58013	21	Acordo Extra Judicial	09/2019	10/09/2019		2	49,16	0,00
58014	22	Acordo Extra Judicial	10/2019	10/10/2019		2	49,16	0,00
58015	23	Acordo Extra Judicial	11/2019	10/11/2019		2	49,16	0,00
58016	24	Acordo Extra Judicial	12/2019	10/12/2019		2	49,16	0,00
58017	25	Acordo Extra Judicial	01/2020	10/01/2020		2	49,16	0,00
58018	26	Acordo Extra Judicial	02/2020	10/02/2020		2	49,16	0,00
58019	27	Acordo Extra Judicial	03/2020	10/03/2020		2	49,16	0,00
58020	28	Acordo Extra Judicial	04/2020	10/04/2020		2	49,16	0,00
58021	29	Acordo Extra Judicial	05/2020	10/05/2020		2	49,16	0,00
58022	30	Acordo Extra Judicial	06/2020	10/06/2020		2	49,16	0,00
58023	31	Acordo Extra Judicial	07/2020	10/07/2020		2	49,16	0,00
58024	32	Acordo Extra Judicial	08/2020	10/08/2020		2	49,16	0,00
58025	33	Acordo Extra Judicial	09/2020	10/09/2020		2	49,16	0,00
58026	34	Acordo Extra Judicial	10/2020	10/10/2020		2	49,16	0,00

Acordos - Todas as parcelas

58027	35	Acordo Extra Judicial	11/2020	10/11/2020	2	49,16	0,00
58028	36	Acordo Extra Judicial	12/2020	10/12/2020	2	49,07	0,00
						1.648,80	450,85



# Receitas

## 3 - Inadimplência Mensal

---

Este relatório demonstra apenas a inadimplência do mês referência do Office Book (pasta de balancete).

---

- 1 - Receitas do Mês por Unidade
- 2 - Receitas de Acordos
- 3 - Inadimplência Mensal
- 4 - Inadimplência Acumulada

3 - Inadimplência Mensal

27/05/2019

## AMOBSS ASSOCIAÇÃO

Inadimplência até 31/01/2019 para contas emitidas, sub judice e baixadas\*

Mês: 01/2019 Unidade: todas Grupo/Classe: todas Cobrança: todas

Correção: não aplicada Multa: não aplicada Juros: não aplicados Data Base: 27/05/2019

Obs: Podem existir contas baixadas ou acordadas que se encontravam em aberto em 31/01/2019.

Unidade	Mês Ref	Vencimento	Valor	Juros	Multa	Correção	Proj. Rec.
<b>ADNA1/02</b> EDILZON GALHARD LOPES Mensalidade Associação	01/2019	20/01/2019	15,00	0,00	0,00	0,00	15,00
Total 'ADNA1/02':			15,00	0,00	0,00	0,00	15,00
<b>ADNA1/05</b> FERNANDO FERNANDES PINHEIRO Mensalidade Associação	01/2019	20/01/2019	15,00	0,00	0,00	0,00	15,00
Acordo Extra Judicial (08/12)	01/2019	22/01/2019	265,65	0,00	0,00	0,00	265,65
Total 'ADNA1/05':			280,65	0,00	0,00	0,00	280,65
<b>ADNA1/12</b> Ana Carolina Ferreira Silva Mensalidade Associação	01/2019	10/01/2019	15,00	0,00	0,00	0,00	15,00
Total 'ADNA1/12':			15,00	0,00	0,00	0,00	15,00
<b>CAMOR/03</b> CARLOS JOAQUIM MONTEIRO DE MORAIS Mensalidade Associação	01/2019	20/01/2019	15,00	0,00	0,00	0,00	15,00
Total 'CAMOR/03':			15,00	0,00	0,00	0,00	15,00
<b>CAMOR/14</b> ROMULO EDUARDO DE FREITAS CUNHA Mensalidade Associação	01/2019	20/01/2019	15,00	0,00	0,00	0,00	15,00
Total 'CAMOR/14':			15,00	0,00	0,00	0,00	15,00
<b>CAMOR/20</b> LICIA MARIA MIGUEL MOURA Mensalidade Associação	01/2019	20/01/2019	15,00	0,00	0,00	0,00	15,00
Total 'CAMOR/20':			15,00	0,00	0,00	0,00	15,00
<b>CAMOR/22</b> CASSIO VINICIUS DE A.PONTES SANTOS Acordo Extra Judicial (18/36)	01/2019	10/01/2019	217,11	0,00	0,00	0,00	217,11
Mensalidade Associação	01/2019	20/01/2019	15,00	0,00	0,00	0,00	15,00
Total 'CAMOR/22':			232,11	0,00	0,00	0,00	232,11
<b>CAMOR/30</b> SAMANTA DAHER LOPES DA C.CAMPELO Mensalidade Associação	01/2019	20/01/2019	15,00	0,00	0,00	0,00	15,00
Total 'CAMOR/30':			15,00	0,00	0,00	0,00	15,00
<b>CAZUL/05</b> JULIO CEZAR BATISTA Mensalidade Associação	01/2019	20/01/2019	15,00	0,00	0,00	0,00	15,00
Total 'CAZUL/05':			15,00	0,00	0,00	0,00	15,00
<b>CESPE/09</b> MARLUCE FREIRE LIMA DE ARAUJO Mensalidade Associação	01/2019	30/01/2019	15,00	0,00	0,00	0,00	15,00
Total 'CESPE/09':			15,00	0,00	0,00	0,00	15,00
<b>CESPE/17</b> ROSÂNGELA MARIA DE ANDRADE Mensalidade Associação	01/2019	20/01/2019	15,00	0,00	0,00	0,00	15,00
Total 'CESPE/17':			15,00	0,00	0,00	0,00	15,00
<b>CESPE/20</b> FERNANDO CARDOSO LINO DOS SANTOS Mensalidade Associação	01/2019	20/01/2019	15,00	0,00	0,00	0,00	15,00
Total 'CESPE/20':			15,00	0,00	0,00	0,00	15,00
<b>CESPE/22</b> MARGARIDA PERCY Mensalidade Associação	01/2019	30/01/2019	15,00	0,00	0,00	0,00	15,00
Acordo (19/36)	01/2019	30/01/2019	62,03	0,00	0,00	0,00	62,03
Total 'CESPE/22':			77,03	0,00	0,00	0,00	77,03
<b>CESPE/23</b> Carlos Eduardo Borda de Abranches Mensalidade Associação	01/2019	20/01/2019	15,00	0,00	0,00	0,00	15,00
Total 'CESPE/23':			15,00	0,00	0,00	0,00	15,00
<b>CESPE/29</b> DIMITRI SERGEL FILGUEIRAS BESSA Mensalidade Associação	01/2019	20/01/2019	15,00	0,00	0,00	0,00	15,00
Total 'CESPE/29':			15,00	0,00	0,00	0,00	15,00
<b>CESPE/32</b> RICARDO DE FARIA BARRÓS Mensalidade Associação	01/2019	20/01/2019	15,00	0,00	0,00	0,00	15,00
Total 'CESPE/32':			15,00	0,00	0,00	0,00	15,00
<b>CESPE/36</b> FABIO JESUS DE SOUZA Mensalidade Associação	01/2019	10/01/2019	15,00	0,00	0,00	0,00	15,00
Total 'CESPE/36':			15,00	0,00	0,00	0,00	15,00

27/05/2019

## AMOB ASSOCIAÇÃO

Inadimplência até 31/01/2019 para contas emitidas, sub judice\* e baixadas\*

Mês: 01/2019 Unidade: todas Grupo/Classe: todas Cobrança: todas

Correção: não aplicada Multa: não aplicada Juros: não aplicados Data Base: 27/05/2019

Obs: Podem existir contas baixadas ou acordadas que se encontravam em aberto em 31/01/2019.

Unidade	Mês Ref	Vencimento	Valor	Juros	Multa	Correção	Proj. Rec.
<b>CESPE/41</b> FLAVIA CRISTINA DE SOUSA SILVA Mensalidade Associação	01/2019	20/01/2019	15,00	0,00	0,00	0,00	15,00
Total 'CESPE/41':			15,00	0,00	0,00	0,00	15,00
<b>CESPE/45</b> BRUNO FERNANDES ZENOBIO DE LIMA Acordo (01/01)	01/2019	10/01/2019	201,96	0,00	0,00	0,00	201,96
Mensalidade Associação	01/2019	30/01/2019	16,00	0,00	0,00	0,00	15,00
Total 'CESPE/45':			216,96	0,00	0,00	0,00	216,96
<b>CESPE/48</b> JEAN PHILIPPE DOCKIER Mensalidade Associação	01/2019	20/01/2019	15,00	0,00	0,00	0,00	15,00
Total 'CESPE/48':			15,00	0,00	0,00	0,00	15,00
<b>CESPE/49</b> SILVANIA GOMES TEMOTEQ Mensalidade Associação	01/2019	10/01/2019	15,00	0,00	0,00	0,00	15,00
Acordo (01/01)	01/2019	14/01/2019	17,23	0,00	0,00	0,00	17,23
Total 'CESPE/49':			32,23	0,00	0,00	0,00	32,23
<b>CESPE/50</b> MARCIO KANEGAE SARAIVA Mensalidade Associação	01/2019	20/01/2019	15,00	0,00	0,00	0,00	15,00
Total 'CESPE/50':			15,00	0,00	0,00	0,00	15,00
<b>CRDOR/05</b> DANIELA PUPE BRASIL VILAVERDE Mensalidade Associação	01/2019	20/01/2019	15,00	0,00	0,00	0,00	15,00
Total 'CRDOR/05':			15,00	0,00	0,00	0,00	15,00
<b>DNIEL/02</b> WILLIAMS FRANCISCO DA SILVA Mensalidade Associação	01/2019	20/01/2019	15,00	0,00	0,00	0,00	15,00
Total 'DNIEL/02':			15,00	0,00	0,00	0,00	15,00
<b>DNIEL/04</b> WILLIAMS FRANCISCO DA SILVA Mensalidade Associação	01/2019	20/01/2019	15,00	0,00	0,00	0,00	15,00
Total 'DNIEL/04':			15,00	0,00	0,00	0,00	15,00
<b>DNIEL/08</b> PAULO ROBERTO DE JESUS BRITO Mensalidade Associação	01/2019	30/01/2019	15,00	0,00	0,00	0,00	15,00
Total 'DNIEL/08':			15,00	0,00	0,00	0,00	15,00
<b>DNIEL/10</b> RODRIGO MAGALHÃES BARROS Mensalidade Associação	01/2019	20/01/2019	15,00	0,00	0,00	0,00	15,00
Total 'DNIEL/10':			15,00	0,00	0,00	0,00	15,00
<b>DNIEL/11</b> MARIO AUGUSTO MALTA VILAS BOAS Mensalidade Associação	01/2019	30/01/2019	15,00	0,00	0,00	0,00	15,00
Total 'DNIEL/11':			15,00	0,00	0,00	0,00	15,00
<b>EDAVI/05</b> TIAGO TERRA Mensalidade Associação	01/2019	20/01/2019	15,00	0,00	0,00	0,00	15,00
Total 'EDAVI/05':			15,00	0,00	0,00	0,00	15,00
<b>ELIAN/04</b> RENATO GAMA DIAS NETO Mensalidade Associação	01/2019	20/01/2019	15,00	0,00	0,00	0,00	15,00
Total 'ELIAN/04':			15,00	0,00	0,00	0,00	15,00
<b>MDEUS/06</b> JOSÉ VALMAR BARROS Mensalidade Associação	01/2019	20/01/2019	15,00	0,00	0,00	0,00	15,00
Total 'MDEUS/06':			15,00	0,00	0,00	0,00	15,00
<b>MDEUS/07</b> PEDRO XAVIER FILHO Mensalidade Associação	01/2019	20/01/2019	15,00	0,00	0,00	0,00	15,00
Total 'MDEUS/07':			15,00	0,00	0,00	0,00	15,00
<b>MDEUS/20</b> FLAVIO RIBEIRO DE MESQUITA Mensalidade Associação	01/2019	10/01/2019	15,00	0,00	0,00	0,00	15,00
Acordo (20/06)	01/2019	10/01/2019	34,19	0,00	0,00	0,00	34,19
Total 'MDEUS/20':			49,19	0,00	0,00	0,00	49,19
<b>MDEUS/23</b> JULIANA CARVALHO G D DE MEDEIROS Mensalidade Associação	01/2019	30/01/2019	15,00	0,00	0,00	0,00	15,00
Total 'MDEUS/23':			15,00	0,00	0,00	0,00	15,00

27/05/2019

## AMOB ASSOCIAÇÃO

Inadimplência até 31/01/2019 para contas emitidas, sub judice e baixadas?

Mês: 01/2019 Unidade: todas Grupo/Classe: todas Cobrança: todas

Correção: não aplicada Multa: não aplicada Juros: não aplicados Data Base: 27/05/2019

Obs: Podem existir contas baixadas ou acordadas que se encontravam em aberto em 31/01/2019.

Unidade	Mês Ref	Vencimento	Valor	Juros	Multa	Correção	Proj. Rec.
MDEUS/26 ANA LUCIA PEREIRA MAGALHAES Mensalidade Associação	01/2019	30/01/2019	15,00	0,00	0,00	0,00	15,00
Total 'MDEUS/26':			15,00	0,00	0,00	0,00	15,00
MDEUS/28 DARLANN DOUGLA DO SANTOS PINO Mensalidade Associação	01/2019	20/01/2019	15,00	0,00	0,00	0,00	15,00
Total 'MDEUS/28':			15,00	0,00	0,00	0,00	15,00
MDEUS/32 JULIANA RABELO Mensalidade Associação	01/2019	20/01/2019	15,00	0,00	0,00	0,00	15,00
Total 'MDEUS/32':			15,00	0,00	0,00	0,00	15,00
MDEUS/33 MARIA CONCEIÇÃO TEIXEIRA DE CAMARGO Mensalidade Associação	01/2019	20/01/2019	15,00	0,00	0,00	0,00	15,00
Total 'MDEUS/33':			15,00	0,00	0,00	0,00	15,00
MDEUS/61 MARCEL CLAUDIO SANTANA Mensalidade Associação	01/2019	20/01/2019	15,00	0,00	0,00	0,00	15,00
Total 'MDEUS/61':			15,00	0,00	0,00	0,00	15,00
PAMOB/04 SOLANGE APARECIDA P. LOURENCAO Mensalidade Associação	01/2019	20/01/2019	15,00	0,00	0,00	0,00	15,00
Total 'PAMOB/04':			15,00	0,00	0,00	0,00	15,00
PAMOB/09 ISSAN OUTEIRAL Mensalidade Associação	01/2019	30/01/2019	15,00	0,00	0,00	0,00	15,00
Total 'PAMOB/09':			15,00	0,00	0,00	0,00	15,00
PELOI/02 ADHEMAR FERREIRA DE ALMEIDA SANTOS Mensalidade Associação	01/2019	20/01/2019	15,00	0,00	0,00	0,00	15,00
Total 'PELOI/02':			15,00	0,00	0,00	0,00	15,00
PELOI/06 RAFAEL PERSEGHINI DEL SARTO Mensalidade Associação	01/2019	20/01/2019	15,00	0,00	0,00	0,00	15,00
Total 'PELOI/06':			15,00	0,00	0,00	0,00	15,00
PELOI/10 CONCEIÇÃO DE MARIA ALBUQUERQUE Mensalidade Associação	01/2019	20/01/2019	15,00	0,00	0,00	0,00	15,00
Total 'PELOI/10':			15,00	0,00	0,00	0,00	15,00
PELOI/13 BRUNA DELATORRES G DE C, PACHECO Mensalidade Associação	01/2019	20/01/2019	15,00	0,00	0,00	0,00	15,00
Total 'PELOI/13':			15,00	0,00	0,00	0,00	15,00
PELOI/18 JOÃO JOSÉ ALVES DA SILVA Mensalidade Associação	01/2019	30/01/2019	15,00	0,00	0,00	0,00	15,00
Total 'PELOI/18':			15,00	0,00	0,00	0,00	15,00
PELOI/20 TATIANA C LIMA A MATOS RODRIGUES Mensalidade Associação	01/2019	20/01/2019	15,00	0,00	0,00	0,00	15,00
Total 'PELOI/20':			15,00	0,00	0,00	0,00	15,00
PELOI/43 MARCOS HENRIQUE P. HOMEM DE FARIA Mensalidade Associação	01/2019	20/01/2019	15,00	0,00	0,00	0,00	15,00
Total 'PELOI/43':			15,00	0,00	0,00	0,00	15,00
PELOI/47 NELIO FERREIRA SANTANA Mensalidade Associação	01/2019	20/01/2019	15,00	0,00	0,00	0,00	15,00
Total 'PELOI/47':			15,00	0,00	0,00	0,00	15,00
RMESS/06 CLAUDIA APARECIDA CANTELMO Mensalidade Associação	01/2019	20/01/2019	15,00	0,00	0,00	0,00	15,00
Total 'RMESS/06':			15,00	0,00	0,00	0,00	15,00
RMESS/14 DIEGO RAFAEL FIGUEIREDO ROCHA PAIVA Mensalidade Associação	01/2019	20/01/2019	15,00	0,00	0,00	0,00	15,00
Total 'RMESS/14':			15,00	0,00	0,00	0,00	15,00
RMESS/16 ALENON DE LOYOLA FLEURY JUNIOR Mensalidade Associação	01/2019	20/01/2019	15,00	0,00	0,00	0,00	15,00

122

27/05/2019

## AMOBSS ASSOCIAÇÃO

Inadimplência até 31/01/2019 para contas emitidas, sub judice\* e baixadas\*

Mês: 01/2019 Unidade: todas Grupo/Classe: todas Cobrança: todas

Correção: não aplicada Multa: não aplicada Juros: não aplicados Data Base: 27/05/2019

Obs: Podem existir contas baixadas ou acordadas que se encontravam em aberto em 31/01/2019.

Unidade	Mês Ref	Vencimento	Valor	Juros	Multa	Correção	Proj. Rec.
	Total	RMESS/16:	15,00	0,00	0,00	0,00	15,00
<b>RMESS/20</b>							
Lorraine Garcia	01/2019	20/01/2019	15,00	0,00	0,00	0,00	15,00
Mensalidade Associação							
	Total	RMESS/20:	15,00	0,00	0,00	0,00	15,00
<b>SOLAR/06</b>							
WILLIAMS FRANCISCO DA SILVA	01/2019	20/01/2019	15,00	0,00	0,00	0,00	15,00
Mensalidade Associação							
	Total	SOLAR/06:	15,00	0,00	0,00	0,00	15,00
<b>TJUDA/03</b>							
LUCIANA SOUTO	01/2019	30/01/2019	15,00	0,00	0,00	0,00	15,00
Mensalidade Associação							
	Total	TJUDA/03:	15,00	0,00	0,00	0,00	15,00
<b>TJUDA/13</b>							
DINOEL RODRIGUES DE BRITO	01/2019	20/01/2019	15,00	0,00	0,00	0,00	15,00
Mensalidade Associação							
	Total	TJUDA/13:	15,00	0,00	0,00	0,00	15,00
<b>TJUDA/20</b>							
LUIZ EDUARDO PORTO	01/2019	20/01/2019	15,00	0,00	0,00	0,00	15,00
Mensalidade Associação							
	Total	TJUDA/20:	15,00	0,00	0,00	0,00	15,00
<b>TJUDA/21</b>							
FRANCISCO ROMANO C RIBEIRO	01/2019	20/01/2019	15,00	0,00	0,00	0,00	15,00
Mensalidade Associação							
	Total	TJUDA/21:	15,00	0,00	0,00	0,00	15,00
<b>TJUDA/24</b>							
WAGNER HENRIQUE DA SILVA	01/2019	30/01/2019	15,00	0,00	0,00	0,00	15,00
Mensalidade Associação							
	Total	TJUDA/24:	15,00	0,00	0,00	0,00	15,00
<b>TJUDA/28</b>							
CLAUDIA REGINA UHLMANN DE ANDRADE	01/2019	20/01/2019	15,00	0,00	0,00	0,00	15,00
Mensalidade Associação							
	Total	TJUDA/28:	15,00	0,00	0,00	0,00	15,00
	Total		1.698,17	0,00	0,00	0,00	1.698,17

Classe de Conta	Total Lançado	Total Projetado
Acordo (01/01)	219,19	219,19
Acordo (19/36)	62,03	62,03
Acordo (20/36)	34,19	34,19
Acordo Extra Judicial (08/12)	265,65	265,65
Acordo Extra Judicial (18/36)	217,11	217,11
Mensalidade Associação	900,00	900,00
	1.698,17	1.698,17



# Receitas

## 4 - Inadimplência Acumulada

---

Este relatório demonstra a inadimplência total do condomínio, com o histórico da cobrança.

---

- 1 - Receitas do Mês por Unidade
- 2 - Receitas de Acordos
- 3 - Inadimplência Mensal
- 4 - Inadimplência Acumulada

4 - Inadimplência  
Acumulada



## AMOB ASSOCIAÇÃO

Histórico de Cobrança de todas as unidades entre as datas 01/01/2019 a 31/01/2019

Unidade	Usuário	Tipo	Data	Histórico
<b>AMOB ASSOCIAÇÃO</b>				
<b>CESPE/14</b> KARINNE FERNANDES FIGUEIREDO	CAMILA GOMES	Rec/Bol	30/01/2019	BOLETO DE ACORDO SOLICITADO PELO CONDOMINIO
<b>CESPE/49</b> SILVANIA GOMES TEMOTEO	MARIANA	Rec/Bol	10/01/2019	secretaria_assocacaoamobb@condominioamobb.com.br
<b>MDEUS/14</b> LUIS FERNANDO VELLASQUEZ DA S	CAMILA GOMES	Rec/Bol	08/01/2019	ACORDO SOLICITADO POR TELEFONE E ENVIADO PARA O E-MAIL fernando_vellasquez@hotmail.com REFERENTE AOS MESES 07 E 08/2018
<b>RMES/30</b> RICARDO DE ASSIS TEIXEIRA	CAMILA GOMES	Rec/Bol	02/01/2019	ACORDO SOLICITADO POR E-MAIL ricardoassis31@hotmail.com REFERENTE AOS MESES 02, 11 E 12.
<b>TJUDA/04</b> Claudia Gomes de Araujo	CAMILA GOMES	Rec/Bol	21/01/2019	BOLETO SOLICITADO POR E-MAIL cg_araujo@yahoo.com REFERENTE AO MES 09/2017
<b>TJUDA/26</b> RAQUEL MAMEDE DE LIMA	CINTIA	Rec/Bol	07/01/2019	BOLETO SOLICITADO POR rodneymiranda@gmail.com

## AMOB ASSOCIAÇÃO

Inadimplência até 31/01/2019 para contas emitidas, sub judice<sup>2</sup> e baixadas<sup>3</sup>

Mês: todos Unidade: todas Grupo/Classe: todas Cobrança: todas

Correção: não aplicada Multa: não aplicada Juros: não aplicados Data Base: 27/05/2019

Obs: Podem existir contas baixadas ou acordadas que se encontravam em aberto em 31/01/2019.

Unidade	Mês Ref	Vencimento	Valor	Juros	Multa	Correção	Proj. Rec.
CHURROS DO TIO LTDA ME							
CHURROS DO TIO LTDA ME	04/2018	30/04/2018	100,00	0,00	0,00	0,00	100,00
Festa Dia das Mães							
Total ' CHURROS DO TIO LTDA ME':			100,00	0,00	0,00	0,00	100,00
ESPAÇO E LIMPEZA							
ESPAÇO E LIMPEZA	05/2017	12/05/2017	20,00	0,00	0,00	0,00	20,00
Aluguel							
Total ' ESPAÇO E LIMPEZA':			20,00	0,00	0,00	0,00	20,00
Joelson Pereira de Oliveira							
Joelson Pereira de Oliveira	06/2018	20/06/2018	100,00	0,00	0,00	0,00	100,00
Aluguel de Espaço							
Aluguel de Espaço	06/2018	20/06/2018	100,00	0,00	0,00	0,00	100,00
Total ' Joelson Pereira de Oliveira':			200,00	0,00	0,00	0,00	200,00
Marcelo Malaquias da Trindade							
Marcelo Malaquias da Trindade	06/2018	20/06/2018	100,00	0,00	0,00	0,00	100,00
Aluguel de Espaço							
Total ' Marcelo Malaquias da Trindade':			100,00	0,00	0,00	0,00	100,00
ADNA1/02							
EDILZON GALHARD LOPES	05/2012	20/05/2012	123,69	0,00	0,00	0,00	123,69
Tx. Assoc. + Tx. Invest.	06/2012	20/06/2012	173,69	0,00	0,00	0,00	173,69
Tx. Assoc. + Tx. Invest.	07/2012	20/07/2012	173,69	0,00	0,00	0,00	173,69
Tx. Assoc. + Tx. Invest.	08/2012	20/08/2012	173,69	0,00	0,00	0,00	173,69
Tx. Assoc. + Tx. Invest.	09/2012	20/09/2012	173,69	0,00	0,00	0,00	173,69
Tx. Assoc. + Tx. Invest.	10/2012	20/10/2012	173,69	0,00	0,00	0,00	173,69
Tx. Assoc. + Tx. Invest.	11/2012	20/11/2012	173,69	0,00	0,00	0,00	173,69
Tx. Assoc. + Tx. Invest.	12/2012	20/12/2012	173,69	0,00	0,00	0,00	173,69
Tx. Assoc. + Tx. Invest.	01/2013	20/01/2013	173,69	0,00	0,00	0,00	173,69
Tx. Assoc. + Tx. Invest.	02/2013	20/02/2013	173,69	0,00	0,00	0,00	173,69
Tx. Assoc. + Tx. Invest.	03/2013	20/03/2013	173,69	0,00	0,00	0,00	173,69
Tx. Assoc. + Tx. Invest.	04/2013	20/04/2013	173,69	0,00	0,00	0,00	173,69
Tx. Assoc. + Tx. Invest.	05/2013	20/05/2013	173,69	0,00	0,00	0,00	173,69
Tx. Assoc. + Tx. Invest.	06/2013	20/06/2013	173,69	0,00	0,00	0,00	173,69
Tx. Assoc. + Tx. Invest.	07/2013	20/07/2013	173,69	0,00	0,00	0,00	173,69
Tx. Assoc. + Tx. Invest.	08/2013	20/08/2013	173,69	0,00	0,00	0,00	173,69
Tx. Assoc. + Tx. Invest.	09/2013	20/09/2013	173,69	0,00	0,00	0,00	173,69
Tx. Assoc. + Tx. Invest.	10/2013	20/10/2013	173,69	0,00	0,00	0,00	173,69
Tx. Assoc. + Tx. Invest.	11/2013	20/11/2013	173,69	0,00	0,00	0,00	173,69
Tx. Assoc. + Tx. Invest.	12/2013	20/12/2013	173,69	0,00	0,00	0,00	173,69
Tx. Assoc. + Tx. Invest.	01/2014	20/01/2014	173,69	0,00	0,00	0,00	173,69
Tx. Assoc. + Tx. Invest.	02/2014	20/02/2014	173,69	0,00	0,00	0,00	173,69
Tx. Assoc. + Tx. Invest.	03/2014	20/03/2014	173,69	0,00	0,00	0,00	173,69
Tx. Assoc. + Tx. Invest.	04/2014	20/04/2014	173,69	0,00	0,00	0,00	173,69
Tx. Assoc. + Tx. Invest.	05/2014	20/05/2014	173,69	0,00	0,00	0,00	173,69
Tx. Assoc. + Tx. Invest.	06/2014	20/06/2014	173,69	0,00	0,00	0,00	173,69
Tx. Assoc. + Tx. Invest.	07/2014	20/07/2014	173,69	0,00	0,00	0,00	173,69
Tx. Assoc. + Tx. Invest.	08/2014	20/08/2014	173,69	0,00	0,00	0,00	173,69
Tx. Assoc. + Tx. Invest.	09/2014	20/09/2014	173,69	0,00	0,00	0,00	173,69
Mensalidade Associação	10/2014	20/10/2014	50,00	0,00	0,00	0,00	50,00
Mensalidade Associação	11/2014	20/11/2014	50,00	0,00	0,00	0,00	50,00
Mensalidade Associação	12/2014	20/12/2014	50,00	0,00	0,00	0,00	50,00
Mensalidade Associação	01/2015	20/01/2015	50,00	0,00	0,00	0,00	50,00
Mensalidade Associação	02/2015	20/02/2015	50,00	0,00	0,00	0,00	50,00
Mensalidade Associação	03/2015	20/03/2015	50,00	0,00	0,00	0,00	50,00
Mensalidade Associação	04/2015	20/04/2015	50,00	0,00	0,00	0,00	50,00
Mensalidade Associação	05/2015	20/05/2015	50,00	0,00	0,00	0,00	50,00
Mensalidade Associação	06/2015	20/06/2015	50,00	0,00	0,00	0,00	50,00
Mensalidade Associação	07/2015	20/07/2015	50,00	0,00	0,00	0,00	50,00
Mensalidade Associação	08/2015	20/08/2015	50,00	0,00	0,00	0,00	50,00
Mensalidade Associação	09/2015	20/09/2015	50,00	0,00	0,00	0,00	50,00
Mensalidade Associação	10/2015	20/10/2015	50,00	0,00	0,00	0,00	50,00
Mensalidade Associação	11/2015	20/11/2015	50,00	0,00	0,00	0,00	50,00
Mensalidade Associação	12/2015	20/12/2015	165,25	0,00	0,00	0,00	165,25
Mensalidade Associação	01/2016	20/01/2016	55,00	0,00	0,00	0,00	55,00
Mensalidade Associação	02/2016	20/02/2016	55,00	0,00	0,00	0,00	55,00
Mensalidade Associação	03/2016	20/03/2016	55,00	0,00	0,00	0,00	55,00
Mensalidade Associação	04/2016	20/04/2016	130,00	0,00	0,00	0,00	130,00
Mensalidade Associação	05/2016	20/05/2016	130,00	0,00	0,00	0,00	130,00
Mensalidade Associação	06/2016	20/06/2016	130,00	0,00	0,00	0,00	130,00
Mensalidade Associação	07/2016	20/07/2016	130,00	0,00	0,00	0,00	130,00
Mensalidade Associação	08/2016	20/08/2016	15,00	0,00	0,00	0,00	15,00
Taxa Ordinária	08/2016	20/08/2016	40,00	0,00	0,00	0,00	40,00

## AMOB ASSOCIAÇÃO

Inadimplência até 31/01/2019 para contas emitidas, sub judice\* e baixadas\*

Mês: todos Unidade: todas Grupo/Classe: todas Cobrança: todas

Correção: não aplicada Multa: não aplicada Juros: não aplicados Data Base: 27/05/2019

Obs: Podem existir contas baixadas ou acordadas que se encontravam em aberto em 31/01/2019.

Unidade	Mês Ref	Vencimento	Valor	Juros	Multa	Correção	Proj. Rec.
Mensalidade Associação	09/2016	20/09/2016	15,00	0,00	0,00	0,00	15,00
Taxa Ordinária	09/2016	20/09/2016	40,00	0,00	0,00	0,00	40,00
Mensalidade Associação	10/2016	20/10/2016	15,00	0,00	0,00	0,00	15,00
Taxa Ordinária	10/2016	20/10/2016	40,00	0,00	0,00	0,00	40,00
Ressarcimento	11/2016	20/11/2016	6,75	0,00	0,00	0,00	6,75
Mensalidade Associação	11/2016	20/11/2016	15,00	0,00	0,00	0,00	15,00
Taxa Ordinária	11/2016	20/11/2016	42,25	0,00	0,00	0,00	42,25
Mensalidade Associação	12/2016	20/12/2016	15,00	0,00	0,00	0,00	15,00
Taxa Ordinária	12/2016	20/12/2016	42,25	0,00	0,00	0,00	42,25
Mensalidade Associação	01/2017	20/01/2017	15,00	0,00	0,00	0,00	15,00
Mensalidade Associação	02/2017	20/02/2017	15,00	0,00	0,00	0,00	15,00
Mensalidade Associação	03/2017	20/03/2017	15,00	0,00	0,00	0,00	15,00
Mensalidade Associação	04/2017	20/04/2017	15,00	0,00	0,00	0,00	15,00
Mensalidade Associação	05/2017	20/05/2017	15,00	0,00	0,00	0,00	15,00
Mensalidade Associação	06/2017	20/06/2017	15,00	0,00	0,00	0,00	15,00
Mensalidade Associação	07/2017	20/07/2017	15,00	0,00	0,00	0,00	15,00
Mensalidade Associação	08/2017	20/08/2017	15,00	0,00	0,00	0,00	15,00
Mensalidade Associação	09/2017	20/09/2017	15,00	0,00	0,00	0,00	15,00
Mensalidade Associação	10/2017	20/10/2017	15,00	0,00	0,00	0,00	15,00
Mensalidade Associação	11/2017	20/11/2017	15,00	0,00	0,00	0,00	15,00
Mensalidade Associação	12/2017	20/12/2017	15,00	0,00	0,00	0,00	15,00
Mensalidade Associação	01/2018	20/01/2018	15,00	0,00	0,00	0,00	15,00
Mensalidade Associação	02/2018	20/02/2018	15,00	0,00	0,00	0,00	15,00
Mensalidade Associação	03/2018	20/03/2018	15,00	0,00	0,00	0,00	15,00
Mensalidade Associação	04/2018	20/04/2018	15,00	0,00	0,00	0,00	15,00
Mensalidade Associação	05/2018	20/05/2018	15,00	0,00	0,00	0,00	15,00
Mensalidade Associação	06/2018	20/06/2018	15,00	0,00	0,00	0,00	15,00
Mensalidade Associação	07/2018	20/07/2018	15,00	0,00	0,00	0,00	15,00
Mensalidade Associação	08/2018	20/08/2018	15,00	0,00	0,00	0,00	15,00
Mensalidade Associação	09/2018	20/09/2018	15,00	0,00	0,00	0,00	15,00
Mensalidade Associação	10/2018	20/10/2018	15,00	0,00	0,00	0,00	15,00
Mensalidade Associação	11/2018	20/11/2018	15,00	0,00	0,00	0,00	15,00
Mensalidade Associação	12/2018	20/12/2018	15,00	0,00	0,00	0,00	15,00
Mensalidade Associação	01/2019	20/01/2019	15,00	0,00	0,00	0,00	15,00
Total 'ADNA1/02':			7.198,51	0,00	0,00	0,00	7.198,51
<b>ADNA1/05</b>							
FERNANDO FERNANDES PINHEIRO							
Mensalidade Associação	06/2018	20/06/2018	15,00	0,00	0,00	0,00	15,00
Mensalidade Associação	07/2018	20/07/2018	15,00	0,00	0,00	0,00	15,00
Mensalidade Associação	08/2018	20/08/2018	15,00	0,00	0,00	0,00	15,00
Acordo Extra Judicial (03/12)	08/2018	22/08/2018	265,65	0,00	0,00	0,00	265,65
Mensalidade Associação	09/2018	20/09/2018	15,00	0,00	0,00	0,00	15,00
Acordo Extra Judicial (04/12)	09/2018	22/09/2018	265,65	0,00	0,00	0,00	265,65
Mensalidade Associação	10/2018	20/10/2018	15,00	0,00	0,00	0,00	15,00
Acordo Extra Judicial (05/12)	10/2018	22/10/2018	265,65	0,00	0,00	0,00	265,65
Mensalidade Associação	11/2018	20/11/2018	15,00	0,00	0,00	0,00	15,00
Acordo Extra Judicial (06/12)	11/2018	22/11/2018	265,65	0,00	0,00	0,00	265,65
Mensalidade Associação	12/2018	20/12/2018	15,00	0,00	0,00	0,00	15,00
Acordo Extra Judicial (07/12)	12/2018	22/12/2018	265,65	0,00	0,00	0,00	265,65
Mensalidade Associação	01/2019	20/01/2019	15,00	0,00	0,00	0,00	15,00
Acordo Extra Judicial (08/12)	01/2019	22/01/2019	265,65	0,00	0,00	0,00	265,65
Total 'ADNA1/05':			1.713,90	0,00	0,00	0,00	1.713,90
<b>ADNA1/07</b>							
JORGE GONÇALVES VISCONTE							
Mensalidade Associação	08/2017	20/08/2017	15,00	0,00	0,00	0,00	15,00
Total 'ADNA1/07':			15,00	0,00	0,00	0,00	15,00
<b>ADNA1/12</b>							
Ana Carolina Ferreira Silva							
Mensalidade Associação	01/2019	16/01/2019	15,00	0,00	0,00	0,00	15,00
Total 'ADNA1/12':			15,00	0,00	0,00	0,00	15,00
<b>CAMOR/03</b>							
CARLOS JOAQUIM MONTEIRO DE MORAIS							
Mensalidade Associação	02/2017	20/02/2017	15,00	0,00	0,00	0,00	15,00
Mensalidade Associação	03/2017	20/03/2017	15,00	0,00	0,00	0,00	15,00
Mensalidade Associação	04/2017	20/04/2017	15,00	0,00	0,00	0,00	15,00
Mensalidade Associação	05/2017	20/05/2017	15,00	0,00	0,00	0,00	15,00
Mensalidade Associação	06/2017	20/06/2017	15,00	0,00	0,00	0,00	15,00
Mensalidade Associação	07/2017	20/07/2017	15,00	0,00	0,00	0,00	15,00
Mensalidade Associação	08/2017	20/08/2017	15,00	0,00	0,00	0,00	15,00
Mensalidade Associação	09/2017	20/09/2017	15,00	0,00	0,00	0,00	15,00
Mensalidade Associação	10/2017	20/10/2017	15,00	0,00	0,00	0,00	15,00
Mensalidade Associação	11/2017	20/11/2017	15,00	0,00	0,00	0,00	15,00

## AMOB ASSOCIAÇÃO

Inadimplência até 31/01/2019 para contas emitidas, sub judice\* e baixadas\*

Mês: todos Unidade: todas Grupo/Classe: todas Cobrança: todas

Correção: não aplicada Multa: não aplicada Juros: não aplicados Data Base: 27/05/2019

Obs: Podem existir contas baixadas ou acordadas que se encontravam em aberto em 31/01/2019.

Unidade	Mês Ref	Vencimento	Valor	Juros	Multa	Correção	Proj. Rec.
Mensalidade Associação	12/2017	20/12/2017	15,00	0,00	0,00	0,00	15,00
Mensalidade Associação	01/2018	20/01/2018	15,00	0,00	0,00	0,00	15,00
Mensalidade Associação	02/2018	20/02/2018	15,00	0,00	0,00	0,00	15,00
Mensalidade Associação	03/2018	20/03/2018	15,00	0,00	0,00	0,00	15,00
Mensalidade Associação	04/2018	20/04/2018	15,00	0,00	0,00	0,00	15,00
Mensalidade Associação	05/2018	20/05/2018	15,00	0,00	0,00	0,00	15,00
Mensalidade Associação	06/2018	20/06/2018	15,00	0,00	0,00	0,00	15,00
Mensalidade Associação	07/2018	20/07/2018	15,00	0,00	0,00	0,00	15,00
Mensalidade Associação	08/2018	20/08/2018	15,00	0,00	0,00	0,00	15,00
Mensalidade Associação	09/2018	20/09/2018	15,00	0,00	0,00	0,00	15,00
Mensalidade Associação	10/2018	20/10/2018	15,00	0,00	0,00	0,00	15,00
Mensalidade Associação	11/2018	20/11/2018	15,00	0,00	0,00	0,00	15,00
Mensalidade Associação	12/2018	20/12/2018	15,00	0,00	0,00	0,00	15,00
Mensalidade Associação	01/2019	20/01/2019	15,00	0,00	0,00	0,00	15,00
Total 'CAMOR03':			360,00	0,00	0,00	0,00	360,00
<b>CAMOR14</b>							
<b>ROMULO EDUARDO DE FREITAS CUNHA</b>							
Acordo	09/2016	30/09/2016	43,33	0,00	0,00	0,00	43,33
Mensalidade Associação	10/2016	20/10/2016	15,00	0,00	0,00	0,00	15,00
Taxa Ordinária	10/2016	20/10/2016	40,00	0,00	0,00	0,00	40,00
Mensalidade Associação	11/2016	20/11/2016	15,00	0,00	0,00	0,00	15,00
Taxa Ordinária	11/2016	20/11/2016	42,25	0,00	0,00	0,00	42,25
Mensalidade Associação	01/2017	20/01/2017	15,00	0,00	0,00	0,00	15,00
Mensalidade Associação	02/2017	20/02/2017	15,00	0,00	0,00	0,00	15,00
Acordo	02/2017	28/02/2017	43,33	0,00	0,00	0,00	43,33
Mensalidade Associação	03/2017	20/03/2017	15,00	0,00	0,00	0,00	15,00
Acordo	03/2017	31/03/2017	43,33	0,00	0,00	0,00	43,33
Mensalidade Associação	04/2017	20/04/2017	15,00	0,00	0,00	0,00	15,00
Acordo	04/2017	30/04/2017	43,33	0,00	0,00	0,00	43,33
Mensalidade Associação	05/2017	20/05/2017	15,00	0,00	0,00	0,00	15,00
Acordo	05/2017	31/05/2017	43,33	0,00	0,00	0,00	43,33
Mensalidade Associação	06/2017	20/06/2017	15,00	0,00	0,00	0,00	15,00
Acordo	06/2017	30/06/2017	43,33	0,00	0,00	0,00	43,33
Mensalidade Associação	07/2017	20/07/2017	15,00	0,00	0,00	0,00	15,00
Acordo	07/2017	31/07/2017	43,33	0,00	0,00	0,00	43,33
Mensalidade Associação	08/2017	20/08/2017	15,00	0,00	0,00	0,00	15,00
Acordo	08/2017	31/08/2017	43,33	0,00	0,00	0,00	43,33
Mensalidade Associação	09/2017	20/09/2017	15,00	0,00	0,00	0,00	15,00
Acordo	09/2017	30/09/2017	43,33	0,00	0,00	0,00	43,33
Mensalidade Associação	10/2017	20/10/2017	15,00	0,00	0,00	0,00	15,00
Acordo	10/2017	31/10/2017	43,33	0,00	0,00	0,00	43,33
Mensalidade Associação	11/2017	20/11/2017	15,00	0,00	0,00	0,00	15,00
Acordo	11/2017	30/11/2017	43,33	0,00	0,00	0,00	43,33
Mensalidade Associação	12/2017	20/12/2017	15,00	0,00	0,00	0,00	15,00
Acordo	12/2017	31/12/2017	43,33	0,00	0,00	0,00	43,33
Mensalidade Associação	01/2018	20/01/2018	15,00	0,00	0,00	0,00	15,00
Acordo	01/2018	31/01/2018	43,33	0,00	0,00	0,00	43,33
Mensalidade Associação	02/2018	20/02/2018	15,00	0,00	0,00	0,00	15,00
Acordo	02/2018	28/02/2018	43,33	0,00	0,00	0,00	43,33
Mensalidade Associação	03/2018	20/03/2018	15,00	0,00	0,00	0,00	15,00
Mensalidade Associação	04/2018	20/04/2018	15,00	0,00	0,00	0,00	15,00
Mensalidade Associação	05/2018	20/05/2018	15,00	0,00	0,00	0,00	15,00
Mensalidade Associação	06/2018	20/06/2018	15,00	0,00	0,00	0,00	15,00
Mensalidade Associação	07/2018	20/07/2018	15,00	0,00	0,00	0,00	15,00
Mensalidade Associação	08/2018	20/08/2018	15,00	0,00	0,00	0,00	15,00
Mensalidade Associação	09/2018	20/09/2018	15,00	0,00	0,00	0,00	15,00
Mensalidade Associação	10/2018	20/10/2018	15,00	0,00	0,00	0,00	15,00
Mensalidade Associação	11/2018	20/11/2018	15,00	0,00	0,00	0,00	15,00
Mensalidade Associação	12/2018	20/12/2018	15,00	0,00	0,00	0,00	15,00
Mensalidade Associação	01/2019	20/01/2019	15,00	0,00	0,00	0,00	15,00
Total 'CAMOR14':			1.093,87	0,00	0,00	0,00	1.093,87
<b>CAMOR16</b>							
<b>CLAUDIO ROBERTO KUCK</b>							
Mensalidade Associação	07/2017	20/07/2017	15,00	0,00	0,00	0,00	15,00
Mensalidade Associação	12/2017	20/12/2017	15,00	0,00	0,00	0,00	15,00
Mensalidade Associação	09/2018	20/09/2018	15,00	0,00	0,00	0,00	15,00
Total 'CAMOR16':			45,00	0,00	0,00	0,00	45,00
<b>CAMOR17</b>							
<b>JOSÉ RIBAMAR GOMES RODRIGUES</b>							
Mensalidade Associação	05/2017	20/05/2017	15,00	0,00	0,00	0,00	15,00
Total 'CAMOR17':			15,00	0,00	0,00	0,00	15,00
<b>CAMOR20</b>							

## AMOB ASSOCIAÇÃO

Inadimplência até 31/01/2019 para contas emitidas, sub judice<sup>2</sup> e baixadas<sup>3</sup>

Mês: todos Unidade: todas Grupo/Classe: todas Cobrança: todas

Correção: não aplicada Multa: não aplicada Juros: não aplicados Data Base: 27/05/2019

Obs: Podem existir contas baixadas ou acordadas que se encontravam em aberto em 31/01/2019.

Unidade	Mês Ref	Vencimento	Valor	Juros	Multa	Correção	Proj. Rec.
<b>LICIA MARIA MIGUEL MOURA</b>							
Mensalidade Associação	11/2017	20/11/2017	15,00	0,00	0,00	0,00	15,00
Mensalidade Associação	12/2017	20/12/2017	15,00	0,00	0,00	0,00	15,00
Mensalidade Associação	02/2018	20/02/2018	15,00	0,00	0,00	0,00	15,00
Mensalidade Associação	05/2018	20/05/2018	15,00	0,00	0,00	0,00	15,00
Mensalidade Associação	06/2018	20/06/2018	15,00	0,00	0,00	0,00	15,00
Mensalidade Associação	07/2018	20/07/2018	15,00	0,00	0,00	0,00	15,00
Mensalidade Associação	08/2018	20/08/2018	15,00	0,00	0,00	0,00	15,00
Mensalidade Associação	10/2018	20/10/2018	15,00	0,00	0,00	0,00	15,00
Mensalidade Associação	11/2018	20/11/2018	15,00	0,00	0,00	0,00	15,00
Mensalidade Associação	12/2018	20/12/2018	15,00	0,00	0,00	0,00	15,00
Mensalidade Associação	01/2019	20/01/2019	15,00	0,00	0,00	0,00	15,00
Total CAMOR/20:			165,00	0,00	0,00	0,00	165,00
<b>CAMOR/22</b>							
<b>CASSIO VINICIUS DE A.PONTES SANTOS</b>							
Mensalidade Associação	08/2017	20/08/2017	15,00	0,00	0,00	0,00	15,00
Mensalidade Associação	09/2017	20/09/2017	15,00	0,00	0,00	0,00	15,00
Acordo Extra Judicial (03/36)	10/2017	10/10/2017	98,26	0,00	0,00	0,00	98,26
Mensalidade Associação	10/2017	20/10/2017	15,00	0,00	0,00	0,00	15,00
Acordo Extra Judicial (04/36)	11/2017	10/11/2017	98,26	0,00	0,00	0,00	98,26
Mensalidade Associação	11/2017	20/11/2017	15,00	0,00	0,00	0,00	15,00
Acordo Extra Judicial (05/36)	12/2017	10/12/2017	98,26	0,00	0,00	0,00	98,26
Mensalidade Associação	12/2017	20/12/2017	15,00	0,00	0,00	0,00	15,00
Mensalidade Associação	01/2018	20/01/2018	15,00	0,00	0,00	0,00	15,00
Acordo Extra Judicial (07/36)	02/2018	10/02/2018	217,11	0,00	0,00	0,00	217,11
Mensalidade Associação	02/2018	20/02/2018	15,00	0,00	0,00	0,00	15,00
Acordo Extra Judicial (08/36)	03/2018	10/03/2018	217,11	0,00	0,00	0,00	217,11
Mensalidade Associação	03/2018	20/03/2018	15,00	0,00	0,00	0,00	15,00
Acordo Extra Judicial (09/36)	04/2018	10/04/2018	217,11	0,00	0,00	0,00	217,11
Mensalidade Associação	04/2018	20/04/2018	15,00	0,00	0,00	0,00	15,00
Acordo Extra Judicial (10/36)	05/2018	10/05/2018	217,11	0,00	0,00	0,00	217,11
Mensalidade Associação	05/2018	20/05/2018	15,00	0,00	0,00	0,00	15,00
Acordo Extra Judicial (11/36)	06/2018	10/06/2018	217,11	0,00	0,00	0,00	217,11
Mensalidade Associação	06/2018	20/06/2018	15,00	0,00	0,00	0,00	15,00
Acordo Extra Judicial (12/36)	07/2018	10/07/2018	217,11	0,00	0,00	0,00	217,11
Mensalidade Associação	07/2018	20/07/2018	15,00	0,00	0,00	0,00	15,00
Acordo Extra Judicial (13/36)	08/2018	10/08/2018	217,11	0,00	0,00	0,00	217,11
Mensalidade Associação	08/2018	20/08/2018	15,00	0,00	0,00	0,00	15,00
Acordo Extra Judicial (14/36)	09/2018	10/09/2018	217,11	0,00	0,00	0,00	217,11
Mensalidade Associação	09/2018	20/09/2018	15,00	0,00	0,00	0,00	15,00
Acordo Extra Judicial (15/36)	10/2018	10/10/2018	217,11	0,00	0,00	0,00	217,11
Mensalidade Associação	10/2018	20/10/2018	15,00	0,00	0,00	0,00	15,00
Acordo Extra Judicial (16/36)	11/2018	10/11/2018	217,11	0,00	0,00	0,00	217,11
Mensalidade Associação	11/2018	20/11/2018	15,00	0,00	0,00	0,00	15,00
Acordo Extra Judicial (17/36)	12/2018	10/12/2018	217,11	0,00	0,00	0,00	217,11
Mensalidade Associação	12/2018	20/12/2018	15,00	0,00	0,00	0,00	15,00
Acordo Extra Judicial (18/36)	01/2019	10/01/2019	217,11	0,00	0,00	0,00	217,11
Mensalidade Associação	01/2019	20/01/2019	15,00	0,00	0,00	0,00	15,00
Total CAMOR/22:			3.170,10	0,00	0,00	0,00	3.170,10
<b>CAMOR/30</b>							
<b>SAMANTA DAHER LOPES DA C.CAMPELO</b>							
Mensalidade Associação	02/2018	20/02/2018	15,00	0,00	0,00	0,00	15,00
Mensalidade Associação	03/2018	20/03/2018	15,00	0,00	0,00	0,00	15,00
Mensalidade Associação	04/2018	20/04/2018	15,00	0,00	0,00	0,00	15,00
Mensalidade Associação	05/2018	20/05/2018	15,00	0,00	0,00	0,00	15,00
Mensalidade Associação	06/2018	20/06/2018	15,00	0,00	0,00	0,00	15,00
Mensalidade Associação	07/2018	20/07/2018	15,00	0,00	0,00	0,00	15,00
Mensalidade Associação	08/2018	20/08/2018	15,00	0,00	0,00	0,00	15,00
Mensalidade Associação	09/2018	20/09/2018	15,00	0,00	0,00	0,00	15,00
Mensalidade Associação	10/2018	20/10/2018	15,00	0,00	0,00	0,00	15,00
Mensalidade Associação	11/2018	20/11/2018	15,00	0,00	0,00	0,00	15,00
Mensalidade Associação	12/2018	20/12/2018	15,00	0,00	0,00	0,00	15,00
Mensalidade Associação	01/2019	20/01/2019	15,00	0,00	0,00	0,00	15,00
Total CAMOR/30:			180,00	0,00	0,00	0,00	180,00
<b>CAMOR/32</b>							
<b>ROBERT EDWARD POGUE</b>							
Mensalidade Associação	07/2017	20/07/2017	15,00	0,00	0,00	0,00	15,00
Mensalidade Associação	01/2018	20/01/2018	15,00	0,00	0,00	0,00	15,00
Mensalidade Associação	03/2018	20/03/2018	15,00	0,00	0,00	0,00	15,00
Mensalidade Associação	07/2018	20/07/2018	15,00	0,00	0,00	0,00	15,00
Mensalidade Associação	12/2018	20/12/2018	15,00	0,00	0,00	0,00	15,00
Total CAMOR/32:			75,00	0,00	0,00	0,00	75,00

## AMOB ASSOCIAÇÃO

Inadimplência até 31/01/2019 para contas emitidas, sub judice<sup>2</sup> e baixadas<sup>3</sup>

Mês: todos Unidade: todas Grupo/Classe: todas Cobrança: todas

Correção: não aplicada Multa: não aplicada Juros: não aplicados Data Base: 27/05/2019

Obs: Podem existir contas baixadas ou acordadas que se encontravam em aberto em 31/01/2019.

Unidade	Mês Ref	Vencimento	Valor	Juros	Multa	Correção	Proj. Rec.
<b>CAMOR36</b>							
SUSANA MARTINEZ MARTINEZ							
Mensalidade Associação	03/2018	28/03/2018	15,00	0,00	0,00	0,00	15,00
<b>Total 'CAMOR36':</b>			15,00	0,00	0,00	0,00	15,00
<b>CAMOR40</b>							
ALEXANDRE PADINO AZEVEDO							
Mensalidade Associação	10/2018	10/10/2018	15,00	0,00	0,00	0,00	15,00
<b>Total 'CAMOR40':</b>			15,00	0,00	0,00	0,00	15,00
<b>CAZUL03</b>							
Bruno Vieira Zaneni							
Mensalidade Associação	11/2017	20/11/2017	15,00	0,00	0,00	0,00	15,00
Mensalidade Associação	06/2018	20/06/2018	15,00	0,00	0,00	0,00	15,00
Mensalidade Associação	09/2018	20/09/2018	15,00	0,00	0,00	0,00	15,00
Mensalidade Associação	12/2018	20/12/2018	15,00	0,00	0,00	0,00	15,00
<b>Total 'CAZUL03':</b>			60,00	0,00	0,00	0,00	60,00
<b>CAZUL05</b>							
JULIO CEZAR BATISTA							
Mensalidade Associação	09/2016	20/09/2016	15,00	0,00	0,00	0,00	15,00
Taxa Ordinária	09/2016	20/09/2016	40,00	0,00	0,00	0,00	40,00
Mensalidade Associação	10/2016	20/10/2016	15,00	0,00	0,00	0,00	15,00
Taxa Ordinária	10/2016	20/10/2016	40,00	0,00	0,00	0,00	40,00
Resarcimento	11/2016	20/11/2016	6,75	0,00	0,00	0,00	6,75
Mensalidade Associação	11/2016	20/11/2016	15,00	0,00	0,00	0,00	15,00
Taxa Ordinária	11/2016	20/11/2016	42,25	0,00	0,00	0,00	42,25
Mensalidade Associação	12/2016	20/12/2016	15,00	0,00	0,00	0,00	15,00
Taxa Ordinária	12/2016	20/12/2016	42,25	0,00	0,00	0,00	42,25
Mensalidade Associação	01/2017	20/01/2017	15,00	0,00	0,00	0,00	15,00
Mensalidade Associação	02/2017	20/02/2017	15,00	0,00	0,00	0,00	15,00
Mensalidade Associação	03/2017	20/03/2017	15,00	0,00	0,00	0,00	15,00
Mensalidade Associação	04/2017	20/04/2017	15,00	0,00	0,00	0,00	15,00
Mensalidade Associação	05/2017	20/05/2017	15,00	0,00	0,00	0,00	15,00
Mensalidade Associação	06/2017	20/06/2017	15,00	0,00	0,00	0,00	15,00
Mensalidade Associação	07/2017	20/07/2017	15,00	0,00	0,00	0,00	15,00
Mensalidade Associação	08/2017	20/08/2017	15,00	0,00	0,00	0,00	15,00
Mensalidade Associação	09/2017	20/09/2017	15,00	0,00	0,00	0,00	15,00
Mensalidade Associação	10/2017	20/10/2017	15,00	0,00	0,00	0,00	15,00
Mensalidade Associação	11/2017	20/11/2017	15,00	0,00	0,00	0,00	15,00
Mensalidade Associação	12/2017	20/12/2017	15,00	0,00	0,00	0,00	15,00
Mensalidade Associação	01/2018	20/01/2018	15,00	0,00	0,00	0,00	15,00
Mensalidade Associação	02/2018	20/02/2018	15,00	0,00	0,00	0,00	15,00
Mensalidade Associação	03/2018	20/03/2018	15,00	0,00	0,00	0,00	15,00
Mensalidade Associação	04/2018	20/04/2018	15,00	0,00	0,00	0,00	15,00
Mensalidade Associação	05/2018	20/05/2018	15,00	0,00	0,00	0,00	15,00
Mensalidade Associação	06/2018	20/06/2018	15,00	0,00	0,00	0,00	15,00
Mensalidade Associação	07/2018	20/07/2018	15,00	0,00	0,00	0,00	15,00
Mensalidade Associação	08/2018	20/08/2018	15,00	0,00	0,00	0,00	15,00
Mensalidade Associação	09/2018	20/09/2018	15,00	0,00	0,00	0,00	15,00
Mensalidade Associação	10/2018	20/10/2018	15,00	0,00	0,00	0,00	15,00
Mensalidade Associação	11/2018	20/11/2018	15,00	0,00	0,00	0,00	15,00
Mensalidade Associação	12/2018	20/12/2018	15,00	0,00	0,00	0,00	15,00
Mensalidade Associação	01/2019	20/01/2019	15,00	0,00	0,00	0,00	15,00
<b>Total 'CAZUL05':</b>			606,25	0,00	0,00	0,00	606,25
<b>CAZUL06</b>							
TALLITA FAVILLA DE OLIVEIRA							
Mensalidade Associação	11/2017	10/11/2017	15,00	0,00	0,00	0,00	15,00
Mensalidade Associação	12/2017	10/12/2017	15,00	0,00	0,00	0,00	15,00
Mensalidade Associação	10/2018	14/10/2018	15,00	0,00	0,00	0,00	15,00
<b>Total 'CAZUL06':</b>			45,00	0,00	0,00	0,00	45,00
<b>CESPE02</b>							
ROGERIO PECCI FILHO							
Mensalidade Associação	01/2018	20/01/2018	15,00	0,00	0,00	0,00	15,00
<b>Total 'CESPE02':</b>			15,00	0,00	0,00	0,00	15,00
<b>CESPE03</b>							
ENGETECH ENGENHARIA E CONSTRUÇÕES							
Tx. Assoc. + Tx. Invest.	05/2016	30/05/2016	130,00	0,00	0,00	0,00	130,00
Mensalidade Associação	08/2016	30/08/2016	15,00	0,00	0,00	0,00	15,00
Taxa Ordinária	08/2016	30/08/2016	40,00	0,00	0,00	0,00	40,00
Mensalidade Associação	09/2016	30/09/2016	15,00	0,00	0,00	0,00	15,00
Acordo	09/2016	30/09/2016	33,85	0,00	0,00	0,00	33,85
Taxa Ordinária	09/2016	30/09/2016	40,00	0,00	0,00	0,00	40,00
Mensalidade Associação	12/2016	30/12/2016	15,00	0,00	0,00	0,00	15,00
Acordo	12/2016	30/12/2016	33,85	0,00	0,00	0,00	33,85

## AMOB ASSOCIAÇÃO

Inadimplência até 31/01/2019 para contas emitidas, sub judice\* e baixadas\*

Mês: todos Unidade: todas Grupo/Classe: todas Cobrança: todas

Correção: não aplicada Multa: não aplicada Juros: não aplicados Data Base: 27/05/2019

Obs: Podem existir contas baixadas ou acordadas que se encontravam em aberto em 31/01/2019.

Unidade	Mês Ref	Vencimento	Valor	Juros	Multa	Correção	Proj. Rec.
Taxa Ordinária	12/2016	30/12/2016	42,25	0,00	0,00	0,00	42,25
Acordo	01/2017	30/01/2017	33,85	0,00	0,00	0,00	33,85
Acordo	02/2017	28/02/2017	33,85	0,00	0,00	0,00	33,85
Acordo	03/2017	30/03/2017	33,85	0,00	0,00	0,00	33,85
Mensalidade Associação	06/2017	30/06/2017	15,00	0,00	0,00	0,00	15,00
Mensalidade Associação	11/2017	30/11/2017	15,00	0,00	0,00	0,00	15,00
Mensalidade Associação	12/2017	30/12/2017	15,00	0,00	0,00	0,00	15,00
Mensalidade Associação	05/2018	28/05/2018	15,00	0,00	0,00	0,00	15,00
Mensalidade Associação	06/2018	30/06/2018	15,00	0,00	0,00	0,00	15,00
Total CESPE/03:			541,50	0,00	0,00	0,00	541,50
<b>CESPE/04</b>							
NATSUKO CINAGAVA SATO							
Acordo (01/01)	08/2017	03/08/2017	34,21	0,00	0,00	0,00	34,21
Total CESPE/04:			34,21	0,00	0,00	0,00	34,21
<b>CESPE/09</b>							
MARLUCE FREIRE LIMA DE ARAUJO							
Tx. Assoc. + Tx. Invest.	06/2016	30/06/2016	130,00	0,00	0,00	0,00	130,00
Multa Convenção	06/2016	30/06/2016	407,84	0,00	0,00	0,00	407,84
Mensalidade Associação	09/2016	30/09/2016	15,00	0,00	0,00	0,00	15,00
Taxa Ordinária	09/2016	30/09/2016	40,00	0,00	0,00	0,00	40,00
Mensalidade Associação	10/2016	30/10/2016	15,00	0,00	0,00	0,00	15,00
Taxa Ordinária	10/2016	30/10/2016	40,00	0,00	0,00	0,00	40,00
Ressarcimento	11/2016	30/11/2016	6,75	0,00	0,00	0,00	6,75
Mensalidade Associação	11/2016	30/11/2016	15,00	0,00	0,00	0,00	15,00
Taxa Ordinária	11/2016	30/11/2016	42,25	0,00	0,00	0,00	42,25
Ressarcimento	12/2016	30/12/2016	10,60	0,00	0,00	0,00	10,60
Mensalidade Associação	12/2016	30/12/2016	15,00	0,00	0,00	0,00	15,00
Taxa Ordinária	12/2016	30/12/2016	42,25	0,00	0,00	0,00	42,25
Mensalidade Associação	01/2017	30/01/2017	15,00	0,00	0,00	0,00	15,00
Mensalidade Associação	03/2017	28/03/2017	15,00	0,00	0,00	0,00	15,00
Mensalidade Associação	04/2017	30/04/2017	15,00	0,00	0,00	0,00	15,00
Mensalidade Associação	05/2017	30/05/2017	15,00	0,00	0,00	0,00	15,00
Mensalidade Associação	06/2017	30/06/2017	15,00	0,00	0,00	0,00	15,00
Mensalidade Associação	07/2017	30/07/2017	15,00	0,00	0,00	0,00	15,00
Mensalidade Associação	08/2017	30/08/2017	15,00	0,00	0,00	0,00	15,00
Mensalidade Associação	09/2017	30/09/2017	15,00	0,00	0,00	0,00	15,00
Mensalidade Associação	10/2017	30/10/2017	15,00	0,00	0,00	0,00	15,00
Mensalidade Associação	11/2017	30/11/2017	15,00	0,00	0,00	0,00	15,00
Mensalidade Associação	12/2017	30/12/2017	15,00	0,00	0,00	0,00	15,00
Mensalidade Associação	01/2018	30/01/2018	15,00	0,00	0,00	0,00	15,00
Mensalidade Associação	02/2018	28/02/2018	15,00	0,00	0,00	0,00	15,00
Mensalidade Associação	03/2018	28/03/2018	15,00	0,00	0,00	0,00	15,00
Mensalidade Associação	04/2018	28/04/2018	15,00	0,00	0,00	0,00	15,00
Mensalidade Associação	05/2018	28/05/2018	15,00	0,00	0,00	0,00	15,00
Mensalidade Associação	06/2018	30/06/2018	15,00	0,00	0,00	0,00	15,00
Mensalidade Associação	07/2018	30/07/2018	15,00	0,00	0,00	0,00	15,00
Mensalidade Associação	08/2018	30/08/2018	15,00	0,00	0,00	0,00	15,00
Mensalidade Associação	09/2018	30/09/2018	15,00	0,00	0,00	0,00	15,00
Mensalidade Associação	10/2018	30/10/2018	15,00	0,00	0,00	0,00	15,00
Mensalidade Associação	11/2018	30/11/2018	15,00	0,00	0,00	0,00	15,00
Mensalidade Associação	12/2018	30/12/2018	15,00	0,00	0,00	0,00	15,00
Mensalidade Associação	01/2019	30/01/2019	15,00	0,00	0,00	0,00	15,00
Total CESPE/09:			1.139,69	0,00	0,00	0,00	1.139,69
<b>CESPE/12</b>							
Rafaela Monique Dutra Gaeverghese							
Mensalidade Associação	01/2018	20/01/2018	15,00	0,00	0,00	0,00	15,00
Mensalidade Associação	03/2018	20/03/2018	15,00	0,00	0,00	0,00	15,00
Mensalidade Associação	04/2018	20/04/2018	15,00	0,00	0,00	0,00	15,00
Mensalidade Associação	05/2018	20/05/2018	15,00	0,00	0,00	0,00	15,00
Total CESPE/12:			60,00	0,00	0,00	0,00	60,00
<b>CESPE/17</b>							
ROSÂNGELA MARIA DE ANDRADE							
Mensalidade Associação	06/2017	20/06/2017	15,00	0,00	0,00	0,00	15,00
Mensalidade Associação	07/2017	20/07/2017	15,00	0,00	0,00	0,00	15,00
Mensalidade Associação	09/2017	20/09/2017	15,00	0,00	0,00	0,00	15,00
Mensalidade Associação	10/2017	20/10/2017	15,00	0,00	0,00	0,00	15,00
Mensalidade Associação	11/2017	20/11/2017	15,00	0,00	0,00	0,00	15,00
Mensalidade Associação	12/2017	20/12/2017	15,00	0,00	0,00	0,00	15,00
Mensalidade Associação	01/2018	20/01/2018	15,00	0,00	0,00	0,00	15,00
Mensalidade Associação	02/2018	20/02/2018	15,00	0,00	0,00	0,00	15,00
Mensalidade Associação	03/2018	20/03/2018	15,00	0,00	0,00	0,00	15,00
Mensalidade Associação	04/2018	20/04/2018	15,00	0,00	0,00	0,00	15,00

## AMOB ASSOCIAÇÃO

Inadimplência até 31/01/2019 para contas emitidas, sub judice<sup>2</sup> e baixadas<sup>3</sup>

Mês: todos Unidade: todas Grupo/Classe: todas Cobrança: todas

Correção: não aplicada Multa: não aplicada Juros: não aplicados Data Base: 27/05/2019

Obs: Podem existir contas baixadas ou acordadas que se encontravam em aberto em 31/01/2019.

Unidade	Mês Ref	Vencimento	Valor	Juros	Multa	Correção	Proj. Rec.
Mensalidade Associação	05/2018	20/05/2018	15,00	0,00	0,00	0,00	15,00
Mensalidade Associação	06/2018	20/06/2018	15,00	0,00	0,00	0,00	15,00
Mensalidade Associação	07/2018	20/07/2018	15,00	0,00	0,00	0,00	15,00
Mensalidade Associação	08/2018	20/08/2018	15,00	0,00	0,00	0,00	15,00
Mensalidade Associação	09/2018	20/09/2018	15,00	0,00	0,00	0,00	15,00
Mensalidade Associação	10/2018	20/10/2018	15,00	0,00	0,00	0,00	15,00
Mensalidade Associação	11/2018	20/11/2018	15,00	0,00	0,00	0,00	15,00
Mensalidade Associação	12/2018	20/12/2018	15,00	0,00	0,00	0,00	15,00
Mensalidade Associação	01/2019	20/01/2019	15,00	0,00	0,00	0,00	15,00
	Total	CESPE17 <sup>1</sup>	285,00	0,00	0,00	0,00	285,00
<b>CESPE/20</b>							
FERNANDO CARDOSO LINO DOS SANTOS							
Acordo (01/01)	07/2017	10/07/2017	87,64	0,00	0,00	0,00	87,64
Mensalidade Associação	07/2017	20/07/2017	15,00	0,00	0,00	0,00	15,00
Mensalidade Associação	08/2017	20/08/2017	15,00	0,00	0,00	0,00	15,00
Mensalidade Associação	09/2017	20/09/2017	15,00	0,00	0,00	0,00	15,00
Mensalidade Associação	10/2017	20/10/2017	15,00	0,00	0,00	0,00	15,00
Mensalidade Associação	11/2017	20/11/2017	15,00	0,00	0,00	0,00	15,00
Mensalidade Associação	12/2017	20/12/2017	15,00	0,00	0,00	0,00	15,00
Mensalidade Associação	01/2018	20/01/2018	15,00	0,00	0,00	0,00	15,00
Mensalidade Associação	02/2018	20/02/2018	15,00	0,00	0,00	0,00	15,00
Mensalidade Associação	03/2018	20/03/2018	15,00	0,00	0,00	0,00	15,00
Mensalidade Associação	04/2018	20/04/2018	15,00	0,00	0,00	0,00	15,00
Mensalidade Associação	05/2018	20/05/2018	15,00	0,00	0,00	0,00	15,00
Mensalidade Associação	06/2018	20/06/2018	15,00	0,00	0,00	0,00	15,00
Mensalidade Associação	07/2018	20/07/2018	15,00	0,00	0,00	0,00	15,00
Mensalidade Associação	08/2018	20/08/2018	15,00	0,00	0,00	0,00	15,00
Mensalidade Associação	09/2018	20/09/2018	15,00	0,00	0,00	0,00	15,00
Mensalidade Associação	10/2018	20/10/2018	15,00	0,00	0,00	0,00	15,00
Mensalidade Associação	11/2018	20/11/2018	15,00	0,00	0,00	0,00	15,00
Mensalidade Associação	12/2018	20/12/2018	15,00	0,00	0,00	0,00	15,00
Mensalidade Associação	01/2019	20/01/2019	15,00	0,00	0,00	0,00	15,00
	Total	CESPE20 <sup>1</sup>	372,64	0,00	0,00	0,00	372,64
<b>CESPE/21</b>							
LUCIA HELENA BUENO DA FONSECA							
Mensalidade Associação	07/2017	20/07/2017	15,00	0,00	0,00	0,00	15,00
	Total	CESPE21 <sup>1</sup>	15,00	0,00	0,00	0,00	15,00
<b>CESPE/22</b>							
MARGARIDA PERCY							
Acordo (01/36) <sup>2</sup>	07/2017	30/07/2017	62,03	0,00	0,00	0,00	62,03
Mensalidade Associação <sup>2</sup>	10/2017	30/10/2017	15,00	0,00	0,00	0,00	15,00
Acordo <sup>2</sup>	10/2017	30/10/2017	50,30	0,00	0,00	0,00	50,30
Acordo (04/36) <sup>2</sup>	10/2017	30/10/2017	62,03	0,00	0,00	0,00	62,03
Mensalidade Associação <sup>2</sup>	01/2018	30/01/2018	15,00	0,00	0,00	0,00	15,00
Acordo (07/36) <sup>2</sup>	01/2018	30/01/2018	62,03	0,00	0,00	0,00	62,03
Mensalidade Associação <sup>2</sup>	02/2018	28/02/2018	15,00	0,00	0,00	0,00	15,00
Acordo (08/36) <sup>2</sup>	02/2018	28/02/2018	62,03	0,00	0,00	0,00	62,03
Mensalidade Associação <sup>2</sup>	03/2018	28/03/2018	15,00	0,00	0,00	0,00	15,00
Acordo (09/36) <sup>2</sup>	03/2018	30/03/2018	62,03	0,00	0,00	0,00	62,03
Mensalidade Associação <sup>2</sup>	04/2018	28/04/2018	15,00	0,00	0,00	0,00	15,00
Acordo (10/36) <sup>2</sup>	04/2018	30/04/2018	62,03	0,00	0,00	0,00	62,03
Mensalidade Associação <sup>2</sup>	05/2018	28/05/2018	15,00	0,00	0,00	0,00	15,00
Acordo (11/36) <sup>2</sup>	05/2018	30/05/2018	62,03	0,00	0,00	0,00	62,03
Mensalidade Associação <sup>2</sup>	06/2018	30/06/2018	15,00	0,00	0,00	0,00	15,00
Acordo (12/36) <sup>2</sup>	06/2018	30/06/2018	62,03	0,00	0,00	0,00	62,03
Acordo (13/36) <sup>2</sup>	07/2018	30/07/2018	62,03	0,00	0,00	0,00	62,03
Acordo (14/36) <sup>2</sup>	08/2018	30/08/2018	62,03	0,00	0,00	0,00	62,03
Acordo (15/36)	09/2018	30/09/2018	62,03	0,00	0,00	0,00	62,03
Acordo (16/36)	10/2018	30/10/2018	62,03	0,00	0,00	0,00	62,03
Acordo (17/36)	11/2018	30/11/2018	62,03	0,00	0,00	0,00	62,03
Acordo (18/36)	12/2018	30/12/2018	62,03	0,00	0,00	0,00	62,03
Mensalidade Associação	01/2019	30/01/2019	15,00	0,00	0,00	0,00	15,00
Acordo (19/36)	01/2019	30/01/2019	62,03	0,00	0,00	0,00	62,03
	Total	CESPE22 <sup>1</sup>	1.100,75	0,00	0,00	0,00	1.100,75
<b>CESPE/23</b>							
Carlos Eduardo Borda de Abranches							
Mensalidade Associação	10/2017	20/10/2017	15,00	0,00	0,00	0,00	15,00
Mensalidade Associação	10/2017	20/10/2017	15,00	0,00	0,00	0,00	15,00
Mensalidade Associação	10/2017	20/10/2017	15,00	0,00	0,00	0,00	15,00
Mensalidade Associação	11/2017	20/11/2017	15,00	0,00	0,00	0,00	15,00
Mensalidade Associação	12/2017	20/12/2017	15,00	0,00	0,00	0,00	15,00
Mensalidade Associação	01/2018	20/01/2018	15,00	0,00	0,00	0,00	15,00



## AMOB ASSOCIAÇÃO

Inadimplência até 31/01/2019 para contas emitidas, sub judice<sup>2</sup> e baixadas<sup>3</sup>

Mês: todos Unidade: todas Grupo/Classe: todas Cobrança: todas

Correção: não aplicada Multa: não aplicada Juros: não aplicados Data Base: 27/05/2019

Obs: Podem existir contas baixadas ou acordadas que se encontravam em aberto em 31/01/2019.

Unidade	Mês Ref	Vencimento	Valor	Juros	Multa	Correção	Proj. Rec.
Mensalidade Associação	02/2018	20/02/2018	15,00	0,00	0,00	0,00	15,00
Mensalidade Associação	03/2018	20/03/2018	15,00	0,00	0,00	0,00	15,00
Mensalidade Associação	04/2018	20/04/2018	15,00	0,00	0,00	0,00	15,00
Mensalidade Associação	05/2018	20/05/2018	15,00	0,00	0,00	0,00	15,00
Mensalidade Associação	06/2018	20/06/2018	15,00	0,00	0,00	0,00	15,00
Mensalidade Associação	07/2018	20/07/2018	15,00	0,00	0,00	0,00	15,00
Mensalidade Associação	08/2018	20/08/2018	15,00	0,00	0,00	0,00	15,00
Mensalidade Associação	09/2018	20/09/2018	15,00	0,00	0,00	0,00	15,00
Mensalidade Associação	10/2018	20/10/2018	15,00	0,00	0,00	0,00	15,00
Mensalidade Associação	11/2018	20/11/2018	15,00	0,00	0,00	0,00	15,00
Mensalidade Associação	12/2018	20/12/2018	15,00	0,00	0,00	0,00	15,00
Mensalidade Associação	01/2019	20/01/2019	15,00	0,00	0,00	0,00	15,00
Total 'CESPE/23':			270,00	0,00	0,00	0,00	270,00
<b>CESPE/29</b>							
DIMITRI SERGEL FILGUEIRAS BESSA							
Mensalidade Associação	12/2016	20/12/2016	15,00	0,00	0,00	0,00	15,00
Taxa Ordinária	12/2016	20/12/2016	42,25	0,00	0,00	0,00	42,25
Mensalidade Associação	05/2017	20/05/2017	15,00	0,00	0,00	0,00	15,00
Mensalidade Associação	06/2017	20/06/2017	15,00	0,00	0,00	0,00	15,00
Mensalidade Associação	07/2017	20/07/2017	15,00	0,00	0,00	0,00	15,00
Mensalidade Associação	08/2017	20/08/2017	15,00	0,00	0,00	0,00	15,00
Mensalidade Associação	09/2017	20/09/2017	15,00	0,00	0,00	0,00	15,00
Mensalidade Associação	10/2017	20/10/2017	15,00	0,00	0,00	0,00	15,00
Mensalidade Associação	11/2017	20/11/2017	15,00	0,00	0,00	0,00	15,00
Mensalidade Associação	12/2017	20/12/2017	15,00	0,00	0,00	0,00	15,00
Mensalidade Associação	01/2018	20/01/2018	15,00	0,00	0,00	0,00	15,00
Mensalidade Associação	02/2018	20/02/2018	15,00	0,00	0,00	0,00	15,00
Mensalidade Associação	03/2018	20/03/2018	15,00	0,00	0,00	0,00	15,00
Mensalidade Associação	04/2018	20/04/2018	15,00	0,00	0,00	0,00	15,00
Mensalidade Associação	05/2018	20/05/2018	15,00	0,00	0,00	0,00	15,00
Mensalidade Associação	06/2018	20/06/2018	15,00	0,00	0,00	0,00	15,00
Mensalidade Associação	08/2018	20/08/2018	15,00	0,00	0,00	0,00	15,00
Mensalidade Associação	09/2018	20/09/2018	15,00	0,00	0,00	0,00	15,00
Mensalidade Associação	10/2018	20/10/2018	15,00	0,00	0,00	0,00	15,00
Mensalidade Associação	11/2018	20/11/2018	15,00	0,00	0,00	0,00	15,00
Mensalidade Associação	12/2018	20/12/2018	15,00	0,00	0,00	0,00	15,00
Mensalidade Associação	01/2019	20/01/2019	15,00	0,00	0,00	0,00	15,00
Total 'CESPE/29':			357,25	0,00	0,00	0,00	357,25
<b>CESPE/31</b>							
NELIO DO AMPARO MACABU JUNIOR							
Mensalidade Associação	07/2017	10/07/2017	15,00	0,00	0,00	0,00	15,00
Mensalidade Associação	08/2017	10/08/2017	15,00	0,00	0,00	0,00	15,00
Mensalidade Associação	09/2017	10/09/2017	15,00	0,00	0,00	0,00	15,00
Total 'CESPE/31':			45,00	0,00	0,00	0,00	45,00
<b>CESPE/32</b>							
RICARDO DE FARIA BARROS							
Mensalidade Associação	01/2019	20/01/2019	15,00	0,00	0,00	0,00	15,00
Total 'CESPE/32':			15,00	0,00	0,00	0,00	15,00
<b>CESPE/36</b>							
FÁBIO JESUS DE SOUZA							
Taxa Parcelamento Lote	02/2012	10/02/2012	853,00	0,00	0,00	0,00	853,00
Taxa Parcelamento Lote	03/2012	10/03/2012	853,00	0,00	0,00	0,00	853,00
Taxa Parcelamento Lote	04/2012	10/04/2012	853,00	0,00	0,00	0,00	853,00
Taxa Parcelamento Lote	07/2012	10/12/2012	853,00	0,00	0,00	0,00	853,00
Mensalidade Associação	12/2012	10/12/2012	50,00	0,00	0,00	0,00	50,00
Taxa Parcelamento Lote	12/2012	10/12/2012	853,00	0,00	0,00	0,00	853,00
Mensalidade Associação	01/2013	10/01/2013	50,00	0,00	0,00	0,00	50,00
Taxa Parcelamento Lote	01/2013	10/01/2013	853,00	0,00	0,00	0,00	853,00
Mensalidade Associação	02/2013	10/02/2013	50,00	0,00	0,00	0,00	50,00
Taxa Parcelamento Lote	02/2013	10/02/2013	853,00	0,00	0,00	0,00	853,00
Mensalidade Associação	03/2013	10/03/2013	50,00	0,00	0,00	0,00	50,00
Taxa Parcelamento Lote	03/2013	10/03/2013	853,00	0,00	0,00	0,00	853,00
Mensalidade Associação	04/2013	10/04/2013	50,00	0,00	0,00	0,00	50,00
Taxa Parcelamento Lote	04/2013	10/04/2013	853,00	0,00	0,00	0,00	853,00
Mensalidade Associação	05/2013	10/05/2013	50,00	0,00	0,00	0,00	50,00
Taxa Parcelamento Lote	05/2013	10/05/2013	853,00	0,00	0,00	0,00	853,00
Mensalidade Associação	06/2013	10/06/2013	50,00	0,00	0,00	0,00	50,00
Mensalidade Associação	07/2013	10/07/2013	50,00	0,00	0,00	0,00	50,00
Mensalidade Associação	08/2013	10/08/2013	50,00	0,00	0,00	0,00	50,00
Mensalidade Associação	09/2013	10/09/2013	50,00	0,00	0,00	0,00	50,00
Mensalidade Associação	10/2013	10/10/2013	50,00	0,00	0,00	0,00	50,00
Mensalidade Associação	11/2013	10/11/2013	50,00	0,00	0,00	0,00	50,00
Mensalidade Associação	12/2013	10/12/2013	50,00	0,00	0,00	0,00	50,00

## AMOB ASSOCIAÇÃO

Inadimplência até 31/01/2019 para contas emitidas, sub judice<sup>9</sup> e baixadas<sup>9</sup>

Mês: todos Unidade: todas Grupo/Classe: todas Cobrança: todas

Correção: não aplicada Multa: não aplicada Juros: não aplicados Data Base: 27/05/2019

Obs: Podem existir contas baixadas ou acordadas que se encontravam em aberto em 31/01/2019.

Unidade	Mês Ref	Vencimento	Valor	Juros	Multa	Correção	Proj. Rec.
Mensalidade Associação	01/2014	10/01/2014	50,00	0,00	0,00	0,00	50,00
Mensalidade Associação	02/2014	10/02/2014	50,00	0,00	0,00	0,00	50,00
Mensalidade Associação	03/2014	10/03/2014	50,00	0,00	0,00	0,00	50,00
Mensalidade Associação	04/2014	10/04/2014	50,00	0,00	0,00	0,00	50,00
Mensalidade Associação	05/2014	10/05/2014	50,00	0,00	0,00	0,00	50,00
Mensalidade Associação	06/2014	10/06/2014	50,00	0,00	0,00	0,00	50,00
Mensalidade Associação	07/2014	10/07/2014	50,00	0,00	0,00	0,00	50,00
Mensalidade Associação	08/2014	10/08/2014	50,00	0,00	0,00	0,00	50,00
Mensalidade Associação	09/2014	10/09/2014	50,00	0,00	0,00	0,00	50,00
Mensalidade Associação	10/2014	10/10/2014	50,00	0,00	0,00	0,00	50,00
Mensalidade Associação	11/2014	10/11/2014	50,00	0,00	0,00	0,00	50,00
Mensalidade Associação	12/2014	10/12/2014	50,00	0,00	0,00	0,00	50,00
Mensalidade Associação	01/2015	10/01/2015	50,00	0,00	0,00	0,00	50,00
Mensalidade Associação	02/2015	10/02/2015	50,00	0,00	0,00	0,00	50,00
Mensalidade Associação	03/2015	10/03/2015	50,00	0,00	0,00	0,00	50,00
Mensalidade Associação	04/2015	10/04/2015	50,00	0,00	0,00	0,00	50,00
Mensalidade Associação	05/2015	10/05/2015	50,00	0,00	0,00	0,00	50,00
Mensalidade Associação	06/2015	10/06/2015	50,00	0,00	0,00	0,00	50,00
Mensalidade Associação	07/2015	10/07/2015	50,00	0,00	0,00	0,00	50,00
Mensalidade Associação	08/2015	10/08/2015	50,00	0,00	0,00	0,00	50,00
Mensalidade Associação	09/2015	10/09/2015	50,00	0,00	0,00	0,00	50,00
Mensalidade Associação	10/2015	10/10/2015	50,00	0,00	0,00	0,00	50,00
Mensalidade Associação	11/2015	10/11/2015	50,00	0,00	0,00	0,00	50,00
Mensalidade Associação	12/2015	10/12/2015	165,25	0,00	0,00	0,00	165,25
Mensalidade Associação	01/2016	10/01/2016	55,00	0,00	0,00	0,00	55,00
Mensalidade Associação	02/2016	10/02/2016	55,00	0,00	0,00	0,00	55,00
Mensalidade Associação	03/2016	10/03/2016	55,00	0,00	0,00	0,00	55,00
Mensalidade Associação	04/2016	10/04/2016	130,00	0,00	0,00	0,00	130,00
Mensalidade Associação	05/2016	10/05/2016	130,00	0,00	0,00	0,00	130,00
Mensalidade Associação	06/2016	10/06/2016	130,00	0,00	0,00	0,00	130,00
Mensalidade Associação	07/2016	10/07/2016	130,00	0,00	0,00	0,00	130,00
Mensalidade Associação	08/2016	10/08/2016	15,00	0,00	0,00	0,00	15,00
Mensalidade Associação	09/2016	10/09/2016	40,00	0,00	0,00	0,00	40,00
Taxa Ordinária	09/2016	10/09/2016	15,00	0,00	0,00	0,00	15,00
Mensalidade Associação	09/2016	10/09/2016	40,00	0,00	0,00	0,00	40,00
Taxa Ordinária	09/2016	10/09/2016	15,00	0,00	0,00	0,00	15,00
Mensalidade Associação	10/2016	10/10/2016	40,00	0,00	0,00	0,00	40,00
Taxa Ordinária	10/2016	10/10/2016	40,00	0,00	0,00	0,00	40,00
Ressarcimento	11/2016	10/11/2016	6,75	0,00	0,00	0,00	6,75
Mensalidade Associação	11/2016	10/11/2016	15,00	0,00	0,00	0,00	15,00
Taxa Ordinária	11/2016	10/11/2016	42,25	0,00	0,00	0,00	42,25
Mensalidade Associação	12/2016	10/12/2016	15,00	0,00	0,00	0,00	15,00
Taxa Ordinária	12/2016	10/12/2016	42,25	0,00	0,00	0,00	42,25
Mensalidade Associação <sup>9</sup>	01/2017	10/01/2017	15,00	0,00	0,00	0,00	15,00
Mensalidade Associação <sup>9</sup>	02/2017	10/02/2017	15,00	0,00	0,00	0,00	15,00
Mensalidade Associação <sup>9</sup>	03/2017	10/03/2017	15,00	0,00	0,00	0,00	15,00
Mensalidade Associação	04/2017	10/04/2017	15,00	0,00	0,00	0,00	15,00
Mensalidade Associação	05/2017	10/05/2017	15,00	0,00	0,00	0,00	15,00
Mensalidade Associação	06/2017	10/06/2017	15,00	0,00	0,00	0,00	15,00
Mensalidade Associação	07/2017	10/07/2017	15,00	0,00	0,00	0,00	15,00
Mensalidade Associação	08/2017	10/08/2017	15,00	0,00	0,00	0,00	15,00
Mensalidade Associação	09/2017	10/09/2017	15,00	0,00	0,00	0,00	15,00
Mensalidade Associação	10/2017	10/10/2017	15,00	0,00	0,00	0,00	15,00
Mensalidade Associação	11/2017	10/11/2017	15,00	0,00	0,00	0,00	15,00
Mensalidade Associação	12/2017	10/12/2017	15,00	0,00	0,00	0,00	15,00
Mensalidade Associação	01/2018	10/01/2018	15,00	0,00	0,00	0,00	15,00
Mensalidade Associação	02/2018	10/02/2018	15,00	0,00	0,00	0,00	15,00
Mensalidade Associação	03/2018	10/03/2018	15,00	0,00	0,00	0,00	15,00
Mensalidade Associação	04/2018	10/04/2018	15,00	0,00	0,00	0,00	15,00
Mensalidade Associação	05/2018	10/05/2018	15,00	0,00	0,00	0,00	15,00
Mensalidade Associação	06/2018	10/06/2018	15,00	0,00	0,00	0,00	15,00
Mensalidade Associação	07/2018	10/07/2018	15,00	0,00	0,00	0,00	15,00
Mensalidade Associação	08/2018	10/08/2018	15,00	0,00	0,00	0,00	15,00
Mensalidade Associação	09/2018	10/09/2018	15,00	0,00	0,00	0,00	15,00
Mensalidade Associação	10/2018	10/10/2018	15,00	0,00	0,00	0,00	15,00
Mensalidade Associação	11/2018	10/11/2018	15,00	0,00	0,00	0,00	15,00
Mensalidade Associação	12/2018	10/12/2018	15,00	0,00	0,00	0,00	15,00
Mensalidade Associação	01/2019	10/01/2019	15,00	0,00	0,00	0,00	15,00
Total CESPE/39:			10.988,50	0,00	0,00	0,00	10.988,50
CESPE/39							
GLAUCIA DAPARECIDA SILVA							
Mensalidade Associação	06/2018	20/06/2018	15,00	0,00	0,00	0,00	15,00
Mensalidade Associação	07/2018	20/07/2018	15,00	0,00	0,00	0,00	15,00
Mensalidade Associação	10/2018	20/10/2018	15,00	0,00	0,00	0,00	15,00

## AMOB ASSOCIAÇÃO

Inadimplância até 31/01/2019 para contas emitidas, sub judice<sup>2</sup> e baixadas<sup>3</sup>

Mês: todos Unidade: todas Grupo/Classe: todas Cobrança: todas

Correção: não aplicada Multa: não aplicada Juros: não aplicados Data Base: 27/05/2019

Obs: Podem existir contas baixadas ou acordadas que se encontravam em aberto em 31/01/2019.

Unidade	Mês Ref	Vencimento	Valor	Juros	Multa	Correção	Proj. Rec.
Mensalidade Associação	11/2018	20/11/2018	15,00	0,00	0,00	0,00	15,00
Mensalidade Associação	12/2018	20/12/2018	15,00	0,00	0,00	0,00	15,00
	Total 'CESPE/39':		75,00	0,00	0,00	0,00	75,00
<b>CESPE/41</b>							
FLAVIA CRISTINA DE SOUSA SILVA							
Mensalidade Associação	10/2017	20/10/2017	15,00	0,00	0,00	0,00	15,00
Mensalidade Associação	11/2017	20/11/2017	15,00	0,00	0,00	0,00	15,00
Mensalidade Associação	04/2018	20/04/2018	15,00	0,00	0,00	0,00	15,00
Mensalidade Associação	06/2018	20/06/2018	15,00	0,00	0,00	0,00	15,00
Mensalidade Associação	07/2018	20/07/2018	15,00	0,00	0,00	0,00	15,00
Mensalidade Associação	08/2018	20/08/2018	15,00	0,00	0,00	0,00	15,00
Mensalidade Associação	09/2018	20/09/2018	15,00	0,00	0,00	0,00	15,00
Mensalidade Associação	10/2018	20/10/2018	15,00	0,00	0,00	0,00	15,00
Mensalidade Associação	11/2018	20/11/2018	15,00	0,00	0,00	0,00	15,00
Mensalidade Associação	12/2018	20/12/2018	15,00	0,00	0,00	0,00	15,00
Mensalidade Associação	01/2019	20/01/2019	15,00	0,00	0,00	0,00	15,00
	Total 'CESPE/41':		165,00	0,00	0,00	0,00	165,00
<b>CESPE/42</b>							
MARCO VALERIO CARDOSO							
Mensalidade Associação	03/2018	28/03/2018	15,00	0,00	0,00	0,00	15,00
Mensalidade Associação	11/2018	30/11/2018	15,00	0,00	0,00	0,00	15,00
	Total 'CESPE/42':		30,00	0,00	0,00	0,00	30,00
<b>CESPE/44</b>							
JEFFERSON BOTELHO DAVID							
Acordo (01/01)	06/2017	29/06/2017	17,17	0,00	0,00	0,00	17,17
	Total 'CESPE/44':		17,17	0,00	0,00	0,00	17,17
<b>CESPE/45</b>							
BRUNO FERNANDES ZENOBIO DE LIMA							
Acordo (01/01)	01/2019	10/01/2019	201,96	0,00	0,00	0,00	201,96
Mensalidade Associação	01/2019	30/01/2019	15,00	0,00	0,00	0,00	15,00
	Total 'CESPE/45':		216,96	0,00	0,00	0,00	216,96
<b>CESPE/47</b>							
ANTONIO CARLOS MORENO MOURA							
Mensalidade Associação	10/2017	10/10/2017	15,00	0,00	0,00	0,00	15,00
Mensalidade Associação	12/2017	30/12/2017	15,00	0,00	0,00	0,00	15,00
Mensalidade Associação	03/2018	28/03/2018	15,00	0,00	0,00	0,00	15,00
Mensalidade Associação	04/2018	28/04/2018	15,00	0,00	0,00	0,00	15,00
Mensalidade Associação	05/2018	28/05/2018	15,00	0,00	0,00	0,00	15,00
Acordo (01/01)	11/2018	30/11/2018	15,00	0,00	0,00	0,00	15,00
	Total 'CESPE/47':		90,00	0,00	0,00	0,00	90,00
<b>CESPE/48</b>							
JEAN PHILIPPE DOCKIER							
Mensalidade Associação	09/2017	20/09/2017	15,00	0,00	0,00	0,00	15,00
Mensalidade Associação	01/2018	20/01/2018	15,00	0,00	0,00	0,00	15,00
Mensalidade Associação	03/2018	20/03/2018	15,00	0,00	0,00	0,00	15,00
Mensalidade Associação	04/2018	20/04/2018	15,00	0,00	0,00	0,00	15,00
Mensalidade Associação	05/2018	20/05/2018	15,00	0,00	0,00	0,00	15,00
Mensalidade Associação	06/2018	20/06/2018	15,00	0,00	0,00	0,00	15,00
Mensalidade Associação	07/2018	20/07/2018	15,00	0,00	0,00	0,00	15,00
Mensalidade Associação	08/2018	20/08/2018	15,00	0,00	0,00	0,00	15,00
Mensalidade Associação	09/2018	20/09/2018	15,00	0,00	0,00	0,00	15,00
Mensalidade Associação	10/2018	20/10/2018	15,00	0,00	0,00	0,00	15,00
Mensalidade Associação	11/2018	20/11/2018	15,00	0,00	0,00	0,00	15,00
Mensalidade Associação	12/2018	20/12/2018	15,00	0,00	0,00	0,00	15,00
Mensalidade Associação	01/2019	20/01/2019	15,00	0,00	0,00	0,00	15,00
	Total 'CESPE/48':		195,00	0,00	0,00	0,00	195,00
<b>CESPE/49</b>							
SILVANIA GOMES TEMOTEO							
Mensalidade Associação	03/2013	10/03/2013	50,00	0,00	0,00	0,00	50,00
Mensalidade Associação	01/2014	10/01/2014	50,00	0,00	0,00	0,00	50,00
Mensalidade Associação	05/2014	10/05/2014	50,00	0,00	0,00	0,00	50,00
Mensalidade Associação	07/2014	10/07/2014	50,00	0,00	0,00	0,00	50,00
Mensalidade Associação	08/2014	10/08/2014	50,00	0,00	0,00	0,00	50,00
Mensalidade Associação	09/2014	10/09/2014	50,00	0,00	0,00	0,00	50,00
Mensalidade Associação	10/2014	10/10/2014	50,00	0,00	0,00	0,00	50,00
Mensalidade Associação	11/2014	10/11/2014	50,00	0,00	0,00	0,00	50,00
Mensalidade Associação	12/2014	10/12/2014	50,00	0,00	0,00	0,00	50,00
Acordo	12/2014	10/12/2014	783,58	0,00	0,00	0,00	783,58
Mensalidade Associação	01/2015	10/01/2015	50,00	0,00	0,00	0,00	50,00
Acordo	01/2015	10/01/2015	783,58	0,00	0,00	0,00	783,58
Mensalidade Associação	02/2015	10/02/2015	50,00	0,00	0,00	0,00	50,00
Mensalidade Associação	03/2015	10/03/2015	50,00	0,00	0,00	0,00	50,00

27/05/2019

## UNIDADES INADIMPLENTES

## AMOB ASSOCIAÇÃO

Inadimplência até 31/01/2019 para contas emitidas, sub judice e baixadas

Mês: todos Unidade: todas Grupo/Classe: todas Cobrança: todas

Correção: não aplicada Multa: não aplicada Juros: não aplicados Data Base: 27/05/2019

Obs: Podem existir contas baixadas ou acordadas que se encontravam em aberto em 31/01/2019.

Unidade	Mês Ref	Vencimento	Valor	Juros	Multa	Correção	Proj. Rec.
Mensalidade Associação	04/2015	10/04/2015	50,00	0,00	0,00	0,00	50,00
Mensalidade Associação	05/2015	10/05/2015	50,00	0,00	0,00	0,00	50,00
Mensalidade Associação	06/2015	10/06/2015	50,00	0,00	0,00	0,00	50,00
Mensalidade Associação	07/2015	10/07/2015	50,00	0,00	0,00	0,00	50,00
Mensalidade Associação	08/2015	10/08/2015	50,00	0,00	0,00	0,00	50,00
Mensalidade Associação	09/2015	10/09/2015	50,00	0,00	0,00	0,00	50,00
Mensalidade Associação	10/2015	10/10/2015	50,00	0,00	0,00	0,00	50,00
Mensalidade Associação	11/2015	10/11/2015	50,00	0,00	0,00	0,00	50,00
Mensalidade Associação	12/2015	10/12/2015	165,25	0,00	0,00	0,00	165,25
Mensalidade Associação	01/2016	10/01/2016	55,00	0,00	0,00	0,00	55,00
Mensalidade Associação	02/2016	10/02/2016	55,00	0,00	0,00	0,00	55,00
Mensalidade Associação	03/2016	10/03/2016	55,00	0,00	0,00	0,00	55,00
Mensalidade Associação	04/2016	10/04/2016	130,00	0,00	0,00	0,00	130,00
Mensalidade Associação	05/2016	10/05/2016	130,00	0,00	0,00	0,00	130,00
Mensalidade Associação	06/2016	10/06/2016	130,00	0,00	0,00	0,00	130,00
Mensalidade Associação	08/2016	30/08/2016	15,00	0,00	0,00	0,00	15,00
Taxa Ordinária	08/2016	30/08/2016	40,00	0,00	0,00	0,00	40,00
Mensalidade Associação	09/2016	10/09/2016	15,00	0,00	0,00	0,00	15,00
Taxa Ordinária	09/2016	10/09/2016	40,00	0,00	0,00	0,00	40,00
Mensalidade Associação	10/2016	10/10/2016	15,00	0,00	0,00	0,00	15,00
Taxa Ordinária	10/2016	10/10/2016	40,00	0,00	0,00	0,00	40,00
Mensalidade Associação	12/2016	10/12/2016	15,00	0,00	0,00	0,00	15,00
Taxa Ordinária	12/2016	10/12/2016	42,25	0,00	0,00	0,00	42,25
Mensalidade Associação	01/2017	10/01/2017	15,00	0,00	0,00	0,00	15,00
Mensalidade Associação	02/2017	10/02/2017	15,00	0,00	0,00	0,00	15,00
Mensalidade Associação	03/2017	10/03/2017	15,00	0,00	0,00	0,00	15,00
Mensalidade Associação	04/2017	10/04/2017	15,00	0,00	0,00	0,00	15,00
Mensalidade Associação	05/2017	10/05/2017	15,00	0,00	0,00	0,00	15,00
Mensalidade Associação	06/2017	10/06/2017	15,00	0,00	0,00	0,00	15,00
Mensalidade Associação	07/2017	10/07/2017	15,00	0,00	0,00	0,00	15,00
Mensalidade Associação	08/2017	10/08/2017	15,00	0,00	0,00	0,00	15,00
Mensalidade Associação	09/2017	10/09/2017	15,00	0,00	0,00	0,00	15,00
Mensalidade Associação	10/2017	10/10/2017	15,00	0,00	0,00	0,00	15,00
Mensalidade Associação	11/2017	10/11/2017	15,00	0,00	0,00	0,00	15,00
Mensalidade Associação	12/2017	10/12/2017	15,00	0,00	0,00	0,00	15,00
Mensalidade Associação	01/2018	10/01/2018	15,00	0,00	0,00	0,00	15,00
Mensalidade Associação	02/2018	10/02/2018	15,00	0,00	0,00	0,00	15,00
Mensalidade Associação	03/2018	10/03/2018	15,00	0,00	0,00	0,00	15,00
Mensalidade Associação	04/2018	10/04/2018	15,00	0,00	0,00	0,00	15,00
Mensalidade Associação	05/2018	10/05/2018	15,00	0,00	0,00	0,00	15,00
Mensalidade Associação	06/2018	10/06/2018	15,00	0,00	0,00	0,00	15,00
Mensalidade Associação	07/2018	10/07/2018	15,00	0,00	0,00	0,00	15,00
Mensalidade Associação	08/2018	10/08/2018	15,00	0,00	0,00	0,00	15,00
Mensalidade Associação	12/2018	10/12/2018	15,00	0,00	0,00	0,00	15,00
Mensalidade Associação	01/2019	10/01/2019	15,00	0,00	0,00	0,00	15,00
Acordo (01/01)	01/2019	14/01/2019	17,23	0,00	0,00	0,00	17,23
Total CESPE/48:			3.856,89	0,00	0,00	0,00	3.856,89
<b>CESPE/50</b>							
MARCIO KANEGAE SARAIVA							
Mensalidade Associação	05/2018	20/05/2018	15,00	0,00	0,00	0,00	15,00
Mensalidade Associação	06/2018	20/06/2018	15,00	0,00	0,00	0,00	15,00
Mensalidade Associação	07/2018	20/07/2018	15,00	0,00	0,00	0,00	15,00
Mensalidade Associação	08/2018	20/08/2018	15,00	0,00	0,00	0,00	15,00
Mensalidade Associação	09/2018	20/09/2018	15,00	0,00	0,00	0,00	15,00
Mensalidade Associação	10/2018	20/10/2018	15,00	0,00	0,00	0,00	15,00
Mensalidade Associação	11/2018	20/11/2018	15,00	0,00	0,00	0,00	15,00
Mensalidade Associação	12/2018	20/12/2018	15,00	0,00	0,00	0,00	15,00
Mensalidade Associação	01/2019	20/01/2019	15,00	0,00	0,00	0,00	15,00
Total CESPE/50:			135,00	0,00	0,00	0,00	135,00
<b>CESPE/52</b>							
RICARDO FELIX SANTANA							
Mensalidade Associação	12/2018	20/12/2018	15,00	0,00	0,00	0,00	15,00
Total CESPE/52:			15,00	0,00	0,00	0,00	15,00
<b>CRDOR/01</b>							
JOSÉ FRITSCH							
Mensalidade Associação	02/2017	20/02/2017	15,00	0,00	0,00	0,00	15,00
Mensalidade Associação	03/2017	20/03/2017	15,00	0,00	0,00	0,00	15,00
Total CRDOR/01:			30,00	0,00	0,00	0,00	30,00
<b>CRDOR/52</b>							
MATHEUS PANTOJA							
Tx. Assoc. + Tx. Invest.	04/2016	20/04/2016	130,00	0,00	0,00	0,00	130,00
Mensalidade Associação	01/2017	20/01/2017	15,00	0,00	0,00	0,00	15,00

## AMOB ASSOCIAÇÃO

Inadimplência até 31/01/2019 para contas emitidas, sub judice<sup>2</sup> e baixadas<sup>3</sup>

Mês: todos Unidade: todas Grupo/Classe: todas Cobrança: todas

Correção: não aplicada Multa: não aplicada Juros: não aplicados Data Base: 27/05/2019

Obs: Podem existir contas baixadas ou acordadas que se encontravam em aberto em 31/01/2019.

Unidade	Mês Ref	Vencimento	Valor	Juros	Multa	Correção	Proj. Rec.
Mensalidade Associação	02/2017	20/02/2017	15,00	0,00	0,00	0,00	15,00
Mensalidade Associação	03/2017	20/03/2017	15,00	0,00	0,00	0,00	15,00
Mensalidade Associação	04/2017	20/04/2017	15,00	0,00	0,00	0,00	15,00
Mensalidade Associação	07/2017	20/07/2017	15,00	0,00	0,00	0,00	15,00
Mensalidade Associação	08/2017	20/08/2017	15,00	0,00	0,00	0,00	15,00
Mensalidade Associação	09/2017	20/09/2017	15,00	0,00	0,00	0,00	15,00
Mensalidade Associação	11/2017	20/11/2017	15,00	0,00	0,00	0,00	15,00
Mensalidade Associação	02/2018	20/02/2018	15,00	0,00	0,00	0,00	15,00
Mensalidade Associação	03/2018	20/03/2018	15,00	0,00	0,00	0,00	15,00
Mensalidade Associação	04/2018	20/04/2018	15,00	0,00	0,00	0,00	15,00
Mensalidade Associação	08/2018	20/08/2018	15,00	0,00	0,00	0,00	15,00
Mensalidade Associação	09/2018	20/09/2018	15,00	0,00	0,00	0,00	15,00
<b>Total CRDOR/02</b>			<b>325,00</b>	<b>0,00</b>	<b>0,00</b>	<b>0,00</b>	<b>325,00</b>
<b>CRDOR/03</b>							
ALVÁRO AUGUSTO FARIA SILVA							
Ressarcimento	11/2018	20/11/2018	6,75	0,00	0,00	0,00	6,75
Tarifa emissão boleto	12/2018	20/12/2018	2,25	0,00	0,00	0,00	2,25
Tarifa emissão boleto	12/2018	20/12/2018	2,25	0,00	0,00	0,00	2,25
<b>Total CRDOR/03</b>			<b>11,25</b>	<b>0,00</b>	<b>0,00</b>	<b>0,00</b>	<b>11,25</b>
<b>CRDOR/05</b>							
DANIELA PUPE BRASIL VILAVERDE							
Mensalidade Associação	02/2017	20/02/2017	15,00	0,00	0,00	0,00	15,00
Mensalidade Associação	03/2017	20/03/2017	15,00	0,00	0,00	0,00	15,00
Mensalidade Associação	04/2017	20/04/2017	15,00	0,00	0,00	0,00	15,00
Mensalidade Associação	05/2017	20/05/2017	15,00	0,00	0,00	0,00	15,00
Mensalidade Associação	06/2017	20/06/2017	15,00	0,00	0,00	0,00	15,00
Mensalidade Associação	07/2017	20/07/2017	15,00	0,00	0,00	0,00	15,00
Mensalidade Associação	08/2017	20/08/2017	15,00	0,00	0,00	0,00	15,00
Mensalidade Associação	09/2017	20/09/2017	15,00	0,00	0,00	0,00	15,00
Mensalidade Associação	10/2017	20/10/2017	15,00	0,00	0,00	0,00	15,00
Mensalidade Associação	11/2017	20/11/2017	15,00	0,00	0,00	0,00	15,00
Mensalidade Associação	12/2017	20/12/2017	15,00	0,00	0,00	0,00	15,00
Mensalidade Associação	01/2018	20/01/2018	15,00	0,00	0,00	0,00	15,00
Mensalidade Associação	02/2018	20/02/2018	15,00	0,00	0,00	0,00	15,00
Mensalidade Associação	03/2018	20/03/2018	15,00	0,00	0,00	0,00	15,00
Mensalidade Associação	04/2018	20/04/2018	15,00	0,00	0,00	0,00	15,00
Mensalidade Associação	05/2018	20/05/2018	15,00	0,00	0,00	0,00	15,00
Mensalidade Associação	08/2018	20/08/2018	15,00	0,00	0,00	0,00	15,00
Mensalidade Associação	07/2018	20/07/2018	15,00	0,00	0,00	0,00	15,00
Mensalidade Associação	08/2018	20/08/2018	15,00	0,00	0,00	0,00	15,00
Mensalidade Associação	09/2018	20/09/2018	15,00	0,00	0,00	0,00	15,00
Mensalidade Associação	10/2018	20/10/2018	15,00	0,00	0,00	0,00	15,00
Mensalidade Associação	11/2018	20/11/2018	15,00	0,00	0,00	0,00	15,00
Mensalidade Associação	12/2018	20/12/2018	15,00	0,00	0,00	0,00	15,00
Mensalidade Associação	01/2019	20/01/2019	15,00	0,00	0,00	0,00	15,00
<b>Total CRDOR/05</b>			<b>360,00</b>	<b>0,00</b>	<b>0,00</b>	<b>0,00</b>	<b>360,00</b>
<b>CRDOR/08</b>							
MIRIAM THEREZA PORTO DE SOUZA							
Mensalidade Associação	05/2017	30/05/2017	15,00	0,00	0,00	0,00	15,00
<b>Total CRDOR/08</b>			<b>15,00</b>	<b>0,00</b>	<b>0,00</b>	<b>0,00</b>	<b>15,00</b>
<b>DNIEL/02</b>							
WILLIAMS FRANCISCO DA SILVA							
Mensalidade Associação	08/2017	20/08/2017	15,00	0,00	0,00	0,00	15,00
Mensalidade Associação	09/2017	20/09/2017	15,00	0,00	0,00	0,00	15,00
Mensalidade Associação	10/2017	20/10/2017	15,00	0,00	0,00	0,00	15,00
Mensalidade Associação	11/2017	20/11/2017	15,00	0,00	0,00	0,00	15,00
Acordo (04/12)	11/2017	30/11/2017	35,58	0,00	0,00	0,00	35,58
Mensalidade Associação	12/2017	20/12/2017	15,00	0,00	0,00	0,00	15,00
Acordo (05/12)	12/2017	30/12/2017	35,58	0,00	0,00	0,00	35,58
Mensalidade Associação	01/2018	20/01/2018	15,00	0,00	0,00	0,00	15,00
Acordo (06/12)	01/2018	30/01/2018	35,58	0,00	0,00	0,00	35,58
Mensalidade Associação	02/2018	20/02/2018	15,00	0,00	0,00	0,00	15,00
Acordo (07/12)	02/2018	28/02/2018	35,58	0,00	0,00	0,00	35,58
Mensalidade Associação	03/2018	20/03/2018	15,00	0,00	0,00	0,00	15,00
Acordo (08/12)	03/2018	30/03/2018	35,58	0,00	0,00	0,00	35,58
Mensalidade Associação	04/2018	20/04/2018	15,00	0,00	0,00	0,00	15,00
Acordo (09/12)	04/2018	30/04/2018	35,58	0,00	0,00	0,00	35,58
Mensalidade Associação	05/2018	20/05/2018	15,00	0,00	0,00	0,00	15,00
Acordo (10/12)	05/2018	30/05/2018	35,58	0,00	0,00	0,00	35,58
Mensalidade Associação	08/2018	20/08/2018	15,00	0,00	0,00	0,00	15,00
Acordo (11/12)	06/2018	30/08/2018	35,58	0,00	0,00	0,00	35,58
Mensalidade Associação	07/2018	20/07/2018	15,00	0,00	0,00	0,00	15,00

## AMOB ASSOCIAÇÃO

Inadimplência até 31/01/2019 para contas emitidas, sub judice<sup>9</sup> e baixadas<sup>9</sup>

Mês: todos Unidade: todas Grupo/Classe: todas Cobrança: todas

Correção: não aplicada Multa: não aplicada Juros: não aplicados Data Base: 27/05/2019

Obs: Podem existir contas baixadas ou acordadas que se encontravam em aberto em 31/01/2019.

Unidade	Mês Ref	Vencimento	Valor	Juros	Multa	Correção	Proj. Rec.
Acordo (12/12)	07/2018	30/07/2018	35,58	0,00	0,00	0,00	35,58
Mensalidade Associação	08/2018	20/08/2018	15,00	0,00	0,00	0,00	15,00
Mensalidade Associação	09/2018	20/09/2018	15,00	0,00	0,00	0,00	15,00
Mensalidade Associação	10/2018	20/10/2018	15,00	0,00	0,00	0,00	15,00
Mensalidade Associação	11/2018	20/11/2018	15,00	0,00	0,00	0,00	15,00
Mensalidade Associação	12/2018	20/12/2018	15,00	0,00	0,00	0,00	15,00
Mensalidade Associação	01/2019	20/01/2019	15,00	0,00	0,00	0,00	15,00
Total 'DNIEL/02':			590,22	0,00	0,00	0,00	590,22
<b>DNIEL/03</b>							
GUSTAVO SILVA CYSNE SOUZA							
Tx. Assoc. + Tx. Invest.	06/2016	30/06/2016	130,00	0,00	0,00	0,00	130,00
Total 'DNIEL/03':			130,00	0,00	0,00	0,00	130,00
<b>DNIEL/04</b>							
WILLIAMS FRANCISCO DA SILVA							
Mensalidade Associação	08/2017	20/08/2017	15,00	0,00	0,00	0,00	15,00
Mensalidade Associação	09/2017	20/09/2017	15,00	0,00	0,00	0,00	15,00
Mensalidade Associação	10/2017	20/10/2017	15,00	0,00	0,00	0,00	15,00
Mensalidade Associação	11/2017	20/11/2017	15,00	0,00	0,00	0,00	15,00
Acordo (04/12)	11/2017	30/11/2017	35,58	0,00	0,00	0,00	35,58
Mensalidade Associação	12/2017	20/12/2017	15,00	0,00	0,00	0,00	15,00
Acordo (05/12)	12/2017	30/12/2017	35,58	0,00	0,00	0,00	35,58
Mensalidade Associação	01/2018	20/01/2018	15,00	0,00	0,00	0,00	15,00
Acordo (06/12)	01/2018	30/01/2018	35,58	0,00	0,00	0,00	35,58
Mensalidade Associação	02/2018	20/02/2018	15,00	0,00	0,00	0,00	15,00
Acordo (07/12)	02/2018	28/02/2018	35,58	0,00	0,00	0,00	35,58
Mensalidade Associação	03/2018	20/03/2018	15,00	0,00	0,00	0,00	15,00
Acordo (08/12)	03/2018	30/03/2018	35,58	0,00	0,00	0,00	35,58
Mensalidade Associação	04/2018	20/04/2018	15,00	0,00	0,00	0,00	15,00
Acordo (09/12)	04/2018	30/04/2018	35,58	0,00	0,00	0,00	35,58
Mensalidade Associação	05/2018	20/05/2018	15,00	0,00	0,00	0,00	15,00
Acordo (10/12)	05/2018	30/05/2018	35,58	0,00	0,00	0,00	35,58
Mensalidade Associação	06/2018	20/06/2018	15,00	0,00	0,00	0,00	15,00
Acordo (11/12)	06/2018	30/06/2018	35,58	0,00	0,00	0,00	35,58
Mensalidade Associação	07/2018	20/07/2018	15,00	0,00	0,00	0,00	15,00
Acordo (12/12)	07/2018	30/07/2018	35,58	0,00	0,00	0,00	35,58
Mensalidade Associação	08/2018	20/08/2018	15,00	0,00	0,00	0,00	15,00
Mensalidade Associação	09/2018	20/09/2018	15,00	0,00	0,00	0,00	15,00
Mensalidade Associação	10/2018	20/10/2018	15,00	0,00	0,00	0,00	15,00
Mensalidade Associação	11/2018	20/11/2018	15,00	0,00	0,00	0,00	15,00
Mensalidade Associação	12/2018	20/12/2018	15,00	0,00	0,00	0,00	15,00
Mensalidade Associação	01/2019	20/01/2019	15,00	0,00	0,00	0,00	15,00
Total 'DNIEL/04':			590,22	0,00	0,00	0,00	590,22
<b>DNIEL/06</b>							
ROBSON BORGES V BOA SORTE							
Mensalidade Associação	12/2018	20/12/2018	15,00	0,00	0,00	0,00	15,00
Total 'DNIEL/06':			15,00	0,00	0,00	0,00	15,00
<b>DNIEL/08</b>							
PAULO ROBERTO DE JESUS BRITO							
Mensalidade Associação	01/2019	30/01/2019	15,00	0,00	0,00	0,00	15,00
Total 'DNIEL/08':			15,00	0,00	0,00	0,00	15,00
<b>DNIEL/09</b>							
Pailoma Vieira Muterle							
Mensalidade Associação	07/2017	10/07/2017	15,00	0,00	0,00	0,00	15,00
Total 'DNIEL/09':			15,00	0,00	0,00	0,00	15,00
<b>DNIEL/10</b>							
RODRIGO MAGALHÃES BARROS							
Mensalidade Associação	07/2018	20/07/2018	15,00	0,00	0,00	0,00	15,00
Mensalidade Associação	08/2018	20/08/2018	15,00	0,00	0,00	0,00	15,00
Mensalidade Associação	09/2018	20/09/2018	15,00	0,00	0,00	0,00	15,00
Mensalidade Associação	10/2018	20/10/2018	15,00	0,00	0,00	0,00	15,00
Mensalidade Associação	11/2018	20/11/2018	15,00	0,00	0,00	0,00	15,00
Mensalidade Associação	12/2018	20/12/2018	15,00	0,00	0,00	0,00	15,00
Mensalidade Associação	01/2019	20/01/2019	15,00	0,00	0,00	0,00	15,00
Total 'DNIEL/10':			105,00	0,00	0,00	0,00	105,00
<b>DNIEL/11</b>							
MARIO AUGUSTO MALTA VILAS BOAS							
Acordo	03/2011	10/03/2011	1.896,74	0,00	0,00	0,00	1.896,74
Acordo	03/2011	10/03/2011	1.896,74	0,00	0,00	0,00	1.896,74
Mensalidade Associação	05/2011	20/05/2011	50,00	0,00	0,00	0,00	50,00
Acordo	05/2011	20/05/2011	729,52	0,00	0,00	0,00	729,52
Mensalidade Associação	06/2011	20/06/2011	50,00	0,00	0,00	0,00	50,00
Mensalidade Associação	07/2011	20/07/2011	50,00	0,00	0,00	0,00	50,00

## AMOB ASSOCIAÇÃO

Inadimplência até 31/01/2019 para contas emitidas, sub judice<sup>9</sup> e baixadas<sup>9</sup>

Mês: todos Unidade: todas Grupo/Classe: todas Cobrança: todas

Correção: não aplicada Multa: não aplicada Juros: não aplicados Data Base: 27/05/2019

Obs: Podem existir contas baixadas ou acordadas que se encontram em aberto em 31/01/2019.

Unidade	Mês Ref	Vencimento	Valor	Juros	Multa	Correção	Proj. Rec.
Mensalidade Associação	08/2011	20/08/2011	50,00	0,00	0,00	0,00	50,00
Mensalidade Associação	09/2011	20/09/2011	50,00	0,00	0,00	0,00	50,00
Mensalidade Associação	10/2011	20/10/2011	50,00	0,00	0,00	0,00	50,00
Mensalidade Associação	11/2011	20/11/2011	50,00	0,00	0,00	0,00	50,00
Mensalidade Associação	12/2011	20/12/2011	50,00	0,00	0,00	0,00	50,00
Mensalidade Associação	01/2012	20/01/2012	50,00	0,00	0,00	0,00	50,00
Mensalidade Associação	02/2012	20/02/2012	50,00	0,00	0,00	0,00	50,00
Mensalidade Associação	03/2012	10/03/2012	50,00	0,00	0,00	0,00	50,00
Mensalidade Associação	04/2012	10/04/2012	50,00	0,00	0,00	0,00	50,00
Mensalidade Associação	05/2012	10/05/2012	50,00	0,00	0,00	0,00	50,00
Mensalidade Associação	06/2012	10/06/2012	50,00	0,00	0,00	0,00	50,00
Mensalidade Associação	07/2012	10/07/2012	50,00	0,00	0,00	0,00	50,00
Mensalidade Associação	08/2012	10/08/2012	50,00	0,00	0,00	0,00	50,00
Mensalidade Associação	11/2012	10/11/2012	50,00	0,00	0,00	0,00	50,00
Mensalidade Associação	12/2012	10/12/2012	50,00	0,00	0,00	0,00	50,00
Mensalidade Associação	01/2013	10/01/2013	50,00	0,00	0,00	0,00	50,00
Mensalidade Associação	02/2013	10/02/2013	50,00	0,00	0,00	0,00	50,00
Mensalidade Associação	03/2013	10/03/2013	50,00	0,00	0,00	0,00	50,00
Mensalidade Associação	04/2013	10/04/2013	50,00	0,00	0,00	0,00	50,00
Mensalidade Associação	05/2013	10/05/2013	50,00	0,00	0,00	0,00	50,00
Mensalidade Associação	06/2013	10/06/2013	50,00	0,00	0,00	0,00	50,00
Mensalidade Associação	07/2013	10/07/2013	50,00	0,00	0,00	0,00	50,00
Mensalidade Associação	08/2013	10/08/2013	50,00	0,00	0,00	0,00	50,00
Mensalidade Associação	09/2013	10/09/2013	50,00	0,00	0,00	0,00	50,00
Mensalidade Associação	11/2013	10/11/2013	50,00	0,00	0,00	0,00	50,00
Mensalidade Associação	12/2013	10/12/2013	50,00	0,00	0,00	0,00	50,00
Mensalidade Associação	01/2014	10/01/2014	50,00	0,00	0,00	0,00	50,00
Mensalidade Associação	02/2014	10/02/2014	50,00	0,00	0,00	0,00	50,00
Mensalidade Associação	03/2014	10/03/2014	50,00	0,00	0,00	0,00	50,00
Mensalidade Associação	04/2014	10/04/2014	50,00	0,00	0,00	0,00	50,00
Mensalidade Associação	05/2014	10/05/2014	50,00	0,00	0,00	0,00	50,00
Mensalidade Associação	06/2014	10/06/2014	50,00	0,00	0,00	0,00	50,00
Mensalidade Associação	07/2014	10/07/2014	50,00	0,00	0,00	0,00	50,00
Mensalidade Associação	08/2014	10/08/2014	50,00	0,00	0,00	0,00	50,00
Mensalidade Associação	09/2014	10/09/2014	50,00	0,00	0,00	0,00	50,00
Mensalidade Associação	10/2014	10/10/2014	50,00	0,00	0,00	0,00	50,00
Mensalidade Associação	11/2014	10/11/2014	50,00	0,00	0,00	0,00	50,00
Mensalidade Associação	12/2014	10/12/2014	50,00	0,00	0,00	0,00	50,00
Mensalidade Associação	01/2015	10/01/2015	50,00	0,00	0,00	0,00	50,00
Mensalidade Associação	02/2015	10/02/2015	50,00	0,00	0,00	0,00	50,00
Mensalidade Associação	03/2015	10/03/2015	50,00	0,00	0,00	0,00	50,00
Mensalidade Associação	04/2015	10/04/2015	50,00	0,00	0,00	0,00	50,00
Mensalidade Associação	05/2015	10/05/2015	50,00	0,00	0,00	0,00	50,00
Mensalidade Associação	06/2015	10/06/2015	50,00	0,00	0,00	0,00	50,00
Mensalidade Associação	07/2015	10/07/2015	50,00	0,00	0,00	0,00	50,00
Mensalidade Associação	08/2015	10/08/2015	50,00	0,00	0,00	0,00	50,00
Mensalidade Associação	09/2015	10/09/2015	50,00	0,00	0,00	0,00	50,00
Mensalidade Associação	10/2015	10/10/2015	50,00	0,00	0,00	0,00	50,00
Mensalidade Associação	11/2015	10/11/2015	50,00	0,00	0,00	0,00	50,00
Mensalidade Associação	12/2015	10/12/2015	50,00	0,00	0,00	0,00	50,00
Mensalidade Associação	01/2016	10/01/2016	50,00	0,00	0,00	0,00	50,00
Mensalidade Associação	02/2016	10/02/2016	50,00	0,00	0,00	0,00	50,00
Mensalidade Associação	03/2016	10/03/2016	50,00	0,00	0,00	0,00	50,00
Mensalidade Associação	04/2016	10/04/2016	50,00	0,00	0,00	0,00	50,00
Mensalidade Associação	08/2016	30/08/2016	15,00	0,00	0,00	0,00	15,00
Mensalidade Associação	08/2016	30/08/2016	40,00	0,00	0,00	0,00	40,00
Fundo Reserva	10/2016	30/10/2016	10,00	0,00	0,00	0,00	10,00
Mensalidade Associação	10/2016	30/10/2016	15,00	0,00	0,00	0,00	15,00
Taxa Ordinária	10/2016	30/10/2016	40,00	0,00	0,00	0,00	40,00
Ressarcimento	11/2016	30/11/2016	6,75	0,00	0,00	0,00	6,75
Fundo Reserva	11/2016	30/11/2016	10,00	0,00	0,00	0,00	10,00
Mensalidade Associação	11/2016	30/11/2016	15,00	0,00	0,00	0,00	15,00
Taxa Ordinária	11/2016	30/11/2016	42,25	0,00	0,00	0,00	42,25
Fundo Reserva	12/2016	30/12/2016	10,00	0,00	0,00	0,00	10,00
Mensalidade Associação	12/2016	30/12/2016	15,00	0,00	0,00	0,00	15,00
Taxa Ordinária	12/2016	30/12/2016	42,25	0,00	0,00	0,00	42,25
Mensalidade Associação	01/2017	30/01/2017	15,00	0,00	0,00	0,00	15,00
Mensalidade Associação	02/2017	28/02/2017	15,00	0,00	0,00	0,00	15,00
Mensalidade Associação	03/2017	28/03/2017	15,00	0,00	0,00	0,00	15,00
Mensalidade Associação	04/2017	30/04/2017	15,00	0,00	0,00	0,00	15,00
Mensalidade Associação	06/2017	30/06/2017	15,00	0,00	0,00	0,00	15,00
Mensalidade Associação	07/2017	30/07/2017	15,00	0,00	0,00	0,00	15,00
Mensalidade Associação	08/2017	30/08/2017	15,00	0,00	0,00	0,00	15,00

## AMOB ASSOCIAÇÃO

Inadimplência até 31/01/2019 para contas emitidas, sub judice<sup>2</sup> e baixadas<sup>2</sup>

Mês: todos Unidade: todas Grupo/Classe: todas Cobrança: todas

Correção: não aplicada Multa: não aplicada Juros: não aplicados Data Base: 27/05/2019

Obs: Podem existir contas baixadas ou acordadas que se encontravam em aberto em 31/01/2019.

Unidade	Mês Ref	Vencimento	Valor	Juros	Multa	Correção	Proj. Rec
Mensalidade Associação	09/2017	30/09/2017	15,00	0,00	0,00	0,00	15,00
Mensalidade Associação	10/2017	30/10/2017	15,00	0,00	0,00	0,00	15,00
Mensalidade Associação	11/2017	30/11/2017	15,00	0,00	0,00	0,00	15,00
Mensalidade Associação	12/2017	30/12/2017	15,00	0,00	0,00	0,00	15,00
Mensalidade Associação	01/2018	30/01/2018	15,00	0,00	0,00	0,00	15,00
Mensalidade Associação	02/2018	28/02/2018	15,00	0,00	0,00	0,00	15,00
Mensalidade Associação	05/2018	28/05/2018	15,00	0,00	0,00	0,00	15,00
Mensalidade Associação	06/2018	30/06/2018	15,00	0,00	0,00	0,00	15,00
Mensalidade Associação	07/2018	30/07/2018	15,00	0,00	0,00	0,00	15,00
Mensalidade Associação	08/2018	30/08/2018	15,00	0,00	0,00	0,00	15,00
Mensalidade Associação	09/2018	30/09/2018	15,00	0,00	0,00	0,00	15,00
Mensalidade Associação	10/2018	30/10/2018	15,00	0,00	0,00	0,00	15,00
Mensalidade Associação	11/2018	30/11/2018	15,00	0,00	0,00	0,00	15,00
Mensalidade Associação	12/2018	30/12/2018	15,00	0,00	0,00	0,00	15,00
Mensalidade Associação	01/2019	30/01/2019	15,00	0,00	0,00	0,00	15,00
Total 'DNIEL/11'			7.964,25	0,00	0,00	0,00	7.964,25
<b>DNIEL15</b>							
JOSE ALBERTO PIVA							
Mensalidade Associação <sup>2</sup>	02/2017	20/02/2017	15,00	0,00	0,00	0,00	15,00
Mensalidade Associação <sup>2</sup>	03/2017	20/03/2017	15,00	0,00	0,00	0,00	15,00
Mensalidade Associação <sup>2</sup>	04/2017	20/04/2017	15,00	0,00	0,00	0,00	15,00
Mensalidade Associação <sup>2</sup>	05/2017	20/05/2017	15,00	0,00	0,00	0,00	15,00
Mensalidade Associação <sup>2</sup>	06/2017	20/06/2017	15,00	0,00	0,00	0,00	15,00
Mensalidade Associação <sup>2</sup>	07/2017	20/07/2017	15,00	0,00	0,00	0,00	15,00
Mensalidade Associação <sup>2</sup>	08/2017	20/08/2017	15,00	0,00	0,00	0,00	15,00
Mensalidade Associação <sup>2</sup>	09/2017	20/09/2017	15,00	0,00	0,00	0,00	15,00
Mensalidade Associação <sup>2</sup>	10/2017	20/10/2017	15,00	0,00	0,00	0,00	15,00
Mensalidade Associação <sup>2</sup>	11/2017	20/11/2017	15,00	0,00	0,00	0,00	15,00
Mensalidade Associação <sup>2</sup>	12/2017	20/12/2017	15,00	0,00	0,00	0,00	15,00
Mensalidade Associação <sup>2</sup>	01/2018	20/01/2018	15,00	0,00	0,00	0,00	15,00
Mensalidade Associação <sup>2</sup>	02/2018	20/02/2018	15,00	0,00	0,00	0,00	15,00
Total 'DNIEL15'			195,00	0,00	0,00	0,00	195,00
<b>EDAVI03</b>							
MARCELO PERES FACAS							
Mensalidade Associação	07/2018	30/07/2018	15,00	0,00	0,00	0,00	15,00
Mensalidade Associação	10/2018	01/11/2018	15,00	0,00	0,00	0,00	15,00
Total 'EDAVI03'			30,00	0,00	0,00	0,00	30,00
<b>EDAVI05</b>							
TIAGO TERRA							
Mensalidade Associação	12/2018	20/12/2018	15,00	0,00	0,00	0,00	15,00
Mensalidade Associação	01/2019	20/01/2019	15,00	0,00	0,00	0,00	15,00
Total 'EDAVI05'			30,00	0,00	0,00	0,00	30,00
<b>EDAVI07</b>							
LUZEMAR ALVES DUPRAT							
Acordo (01/01)	12/2018	29/12/2018	86,87	0,00	0,00	0,00	86,87
Total 'EDAVI07'			86,87	0,00	0,00	0,00	86,87
<b>ELIAN01</b>							
PAULO SILVEIRA MARTINS LEÃO							
Mensalidade Associação	07/2017	20/07/2017	15,00	0,00	0,00	0,00	15,00
Total 'ELIAN01'			15,00	0,00	0,00	0,00	15,00
<b>ELIAN04</b>							
RENATO GAMA DIAS NETO							
Mensalidade Associação	06/2017	20/06/2017	15,00	0,00	0,00	0,00	15,00
Mensalidade Associação	09/2017	20/09/2017	15,00	0,00	0,00	0,00	15,00
Mensalidade Associação	10/2017	20/10/2017	15,00	0,00	0,00	0,00	15,00
Acordo (07/08)	10/2017	20/10/2017	402,44	0,00	0,00	0,00	402,44
Mensalidade Associação	11/2017	20/11/2017	15,00	0,00	0,00	0,00	15,00
Acordo (08/08)	11/2017	20/11/2017	402,36	0,00	0,00	0,00	402,36
Mensalidade Associação	12/2017	20/12/2017	15,00	0,00	0,00	0,00	15,00
Mensalidade Associação	01/2018	20/01/2018	15,00	0,00	0,00	0,00	15,00
Mensalidade Associação	02/2018	20/02/2018	15,00	0,00	0,00	0,00	15,00
Mensalidade Associação	03/2018	20/03/2018	15,00	0,00	0,00	0,00	15,00
Mensalidade Associação	04/2018	20/04/2018	15,00	0,00	0,00	0,00	15,00
Mensalidade Associação	05/2018	20/05/2018	15,00	0,00	0,00	0,00	15,00
Mensalidade Associação	06/2018	20/06/2018	15,00	0,00	0,00	0,00	15,00
Mensalidade Associação	07/2018	20/07/2018	15,00	0,00	0,00	0,00	15,00
Mensalidade Associação	08/2018	20/08/2018	15,00	0,00	0,00	0,00	15,00
Mensalidade Associação	09/2018	20/09/2018	15,00	0,00	0,00	0,00	15,00
Mensalidade Associação	10/2018	20/10/2018	15,00	0,00	0,00	0,00	15,00
Mensalidade Associação	11/2018	20/11/2018	15,00	0,00	0,00	0,00	15,00
Mensalidade Associação	12/2018	20/12/2018	15,00	0,00	0,00	0,00	15,00
Mensalidade Associação	01/2019	20/01/2019	15,00	0,00	0,00	0,00	15,00



## AMOB ASSOCIAÇÃO

Inadimplência até 31/01/2019 para contas emitidas, sub judice e baixadas

Mês: todos Unidade: todas Grupo/Classe: todas Cobrança: todas

Correção: não aplicada Multa: não aplicada Juros: não aplicados Data Base: 27/05/2019

Obs: Podem existir contas baixadas ou acordadas que se encontravam em aberto em 31/01/2019.

Unidade	Mês Ref	Vencimento	Valor	Juros	Multa	Correção	Proj. Rec.
Total 'ELIAN/04':			1.074,80	0,00	0,00	0,00	1.074,80
<b>ELIAN/06</b>							
GUSTAVO LOPES KORB							
Mensalidade Associação	01/2017	20/01/2017	15,00	0,00	0,00	0,00	15,00
Total 'ELIAN/06':			15,00	0,00	0,00	0,00	15,00
<b>MDEUS/04</b>							
MARCIA GOMES PEREIRA							
Mensalidade Associação	06/2017	20/06/2017	15,00	0,00	0,00	0,00	15,00
Total 'MDEUS/04':			15,00	0,00	0,00	0,00	15,00
<b>MDEUS/06</b>							
JOSÉ VALMAR BARROS							
Mensalidade Associação	01/2017	20/01/2017	15,00	0,00	0,00	0,00	15,00
Mensalidade Associação	02/2017	20/02/2017	15,00	0,00	0,00	0,00	15,00
Mensalidade Associação	03/2017	20/03/2017	15,00	0,00	0,00	0,00	15,00
Mensalidade Associação	04/2017	20/04/2017	15,00	0,00	0,00	0,00	15,00
Mensalidade Associação	05/2017	20/05/2017	15,00	0,00	0,00	0,00	15,00
Mensalidade Associação	06/2017	20/06/2017	15,00	0,00	0,00	0,00	15,00
Mensalidade Associação	07/2017	20/07/2017	15,00	0,00	0,00	0,00	15,00
Mensalidade Associação	08/2017	20/08/2017	15,00	0,00	0,00	0,00	15,00
Mensalidade Associação	09/2017	20/09/2017	15,00	0,00	0,00	0,00	15,00
Mensalidade Associação	10/2017	20/10/2017	15,00	0,00	0,00	0,00	15,00
Mensalidade Associação	11/2017	20/11/2017	15,00	0,00	0,00	0,00	15,00
Mensalidade Associação	12/2017	20/12/2017	15,00	0,00	0,00	0,00	15,00
Mensalidade Associação	01/2018	20/01/2018	15,00	0,00	0,00	0,00	15,00
Mensalidade Associação	02/2018	20/02/2018	15,00	0,00	0,00	0,00	15,00
Mensalidade Associação	03/2018	20/03/2018	15,00	0,00	0,00	0,00	15,00
Mensalidade Associação	04/2018	20/04/2018	15,00	0,00	0,00	0,00	15,00
Mensalidade Associação	05/2018	20/05/2018	15,00	0,00	0,00	0,00	15,00
Mensalidade Associação	06/2018	20/06/2018	15,00	0,00	0,00	0,00	15,00
Mensalidade Associação	07/2018	20/07/2018	15,00	0,00	0,00	0,00	15,00
Mensalidade Associação	08/2018	20/08/2018	15,00	0,00	0,00	0,00	15,00
Mensalidade Associação	09/2018	20/09/2018	15,00	0,00	0,00	0,00	15,00
Mensalidade Associação	10/2018	20/10/2018	15,00	0,00	0,00	0,00	15,00
Mensalidade Associação	11/2018	20/11/2018	15,00	0,00	0,00	0,00	15,00
Mensalidade Associação	12/2018	20/12/2018	15,00	0,00	0,00	0,00	15,00
Mensalidade Associação	01/2019	20/01/2019	15,00	0,00	0,00	0,00	15,00
Total 'MDEUS/06':			375,00	0,00	0,00	0,00	375,00
<b>MDEUS/07</b>							
PEDRO XÁVIER FILHO							
Mensalidade Associação	07/2017	20/07/2017	15,00	0,00	0,00	0,00	15,00
Mensalidade Associação	12/2017	20/12/2017	15,00	0,00	0,00	0,00	15,00
Mensalidade Associação	10/2018	20/10/2018	15,00	0,00	0,00	0,00	15,00
Mensalidade Associação	01/2019	20/01/2019	15,00	0,00	0,00	0,00	15,00
Total 'MDEUS/07':			60,00	0,00	0,00	0,00	60,00
<b>MDEUS/13</b>							
PAULO AUGUSTO DUARTE FIRMINO							
Mensalidade Associação	07/2017	03/08/2017	15,00	0,00	0,00	0,00	15,00
Mensalidade Associação	11/2018	03/12/2018	15,00	0,00	0,00	0,00	15,00
Total 'MDEUS/13':			30,00	0,00	0,00	0,00	30,00
<b>MDEUS/16</b>							
GIOVANI ALVES RORATO							
Mensalidade Associação	10/2017	20/10/2017	15,00	0,00	0,00	0,00	15,00
Mensalidade Associação	11/2017	20/11/2017	15,00	0,00	0,00	0,00	15,00
Mensalidade Associação	03/2018	20/03/2018	15,00	0,00	0,00	0,00	15,00
Mensalidade Associação	06/2018	20/06/2018	15,00	0,00	0,00	0,00	15,00
Mensalidade Associação	08/2018	20/08/2018	15,00	0,00	0,00	0,00	15,00
Mensalidade Associação	09/2018	20/09/2018	15,00	0,00	0,00	0,00	15,00
Mensalidade Associação	11/2018	20/11/2018	15,00	0,00	0,00	0,00	15,00
Total 'MDEUS/16':			105,00	0,00	0,00	0,00	105,00
<b>MDEUS/17</b>							
FERNANDO ALMEIDA							
Mensalidade Associação	01/2017	20/01/2017	15,00	0,00	0,00	0,00	15,00
Mensalidade Associação	10/2017	20/10/2017	15,00	0,00	0,00	0,00	15,00
Mensalidade Associação	02/2018	20/02/2018	15,00	0,00	0,00	0,00	15,00
Total 'MDEUS/17':			45,00	0,00	0,00	0,00	45,00
<b>MDEUS/19</b>							
FERNANDO ALMEIDA							
Mensalidade Associação	01/2017	20/01/2017	15,00	0,00	0,00	0,00	15,00
Mensalidade Associação	02/2018	20/02/2018	15,00	0,00	0,00	0,00	15,00
Total 'MDEUS/19':			30,00	0,00	0,00	0,00	30,00
<b>MDEUS/20</b>							
FLAVIO RIBEIRO DE MESQUITA							

27/05/2019

## UNIDADES INADIMPLENTES

## AMOB ASSOCIAÇÃO

Inadimplência até 31/01/2019 para contas emitidas, sub judice<sup>2</sup> e baixadas<sup>3</sup>

Mês: todos Unidade: todas Grupo/Classe: todas Cobrança: todas

Correção: não aplicada Multa: não aplicada Juros: não aplicados Data Base: 27/05/2019

Obs: Podem existir contas baixadas ou acordadas que se encontravam em aberto em 31/01/2019

Unidade	Mês Ref	Vencimento	Valor	Juros	Multa	Correção	Proj. Rec.
Acordo	09/2017	10/09/2017	34,98	0,00	0,00	0,00	34,98
Acordo	12/2017	10/12/2017	34,98	0,00	0,00	0,00	34,98
Acordo (08/36)	01/2018	10/01/2018	34,19	0,00	0,00	0,00	34,19
Acordo (10/36)	03/2018	10/03/2018	34,19	0,00	0,00	0,00	34,19
Acordo (01/01)	04/2018	04/04/2018	87,76	0,00	0,00	0,00	87,76
Acordo (11/36)	04/2018	10/04/2018	34,19	0,00	0,00	0,00	34,19
Mensalidade Associação	05/2018	10/05/2018	15,00	0,00	0,00	0,00	15,00
Acordo (12/36)	05/2018	10/05/2018	34,19	0,00	0,00	0,00	34,19
Mensalidade Associação	06/2018	10/06/2018	15,00	0,00	0,00	0,00	15,00
Acordo (13/36)	06/2018	10/06/2018	34,19	0,00	0,00	0,00	34,19
Mensalidade Associação	07/2018	10/07/2018	15,00	0,00	0,00	0,00	15,00
Acordo (14/36)	07/2018	10/07/2018	34,19	0,00	0,00	0,00	34,19
Mensalidade Associação	08/2018	10/08/2018	15,00	0,00	0,00	0,00	15,00
Acordo (15/36)	08/2018	10/08/2018	34,19	0,00	0,00	0,00	34,19
Acordo (16/36)	09/2018	10/09/2018	34,19	0,00	0,00	0,00	34,19
Acordo (17/36)	10/2018	10/10/2018	34,19	0,00	0,00	0,00	34,19
Mensalidade Associação	11/2018	10/11/2018	15,00	0,00	0,00	0,00	15,00
Acordo (18/36)	11/2018	10/11/2018	34,19	0,00	0,00	0,00	34,19
Mensalidade Associação	12/2018	10/12/2018	15,00	0,00	0,00	0,00	15,00
Acordo (19/36)	12/2018	10/12/2018	34,19	0,00	0,00	0,00	34,19
Mensalidade Associação	01/2019	10/01/2019	15,00	0,00	0,00	0,00	15,00
Acordo (20/36)	01/2019	10/01/2019	34,19	0,00	0,00	0,00	34,19
Total MDEUS/20:			673,00	0,00	0,00	0,00	673,00
<b>MDEUS/21</b>							
TICIANO AUGUSTO CALLAI BRAGATTO							
Mensalidade Associação	03/2018	20/03/2018	15,00	0,00	0,00	0,00	15,00
Total MDEUS/21:			15,00	0,00	0,00	0,00	15,00
<b>MDEUS/23</b>							
JULIANA CARVALHO G D DE MEDEIROS							
Taxa Plano de Saúde	12/2016	30/12/2016	2,81	0,00	0,00	0,00	2,81
Mensalidade Associação	12/2016	30/12/2016	15,00	0,00	0,00	0,00	15,00
Taxa Ordinária	12/2016	30/12/2016	42,25	0,00	0,00	0,00	42,25
Mensalidade Associação	02/2017	28/02/2017	15,00	0,00	0,00	0,00	15,00
Mensalidade Associação	04/2017	30/04/2017	15,00	0,00	0,00	0,00	15,00
Mensalidade Associação	05/2017	30/05/2017	15,00	0,00	0,00	0,00	15,00
Mensalidade Associação	06/2017	30/06/2017	15,00	0,00	0,00	0,00	15,00
Mensalidade Associação	07/2017	30/07/2017	15,00	0,00	0,00	0,00	15,00
Mensalidade Associação	08/2017	30/08/2017	15,00	0,00	0,00	0,00	15,00
Mensalidade Associação	09/2017	30/09/2017	15,00	0,00	0,00	0,00	15,00
Mensalidade Associação	10/2017	30/10/2017	15,00	0,00	0,00	0,00	15,00
Mensalidade Associação	11/2017	30/11/2017	15,00	0,00	0,00	0,00	15,00
Mensalidade Associação	12/2017	30/12/2017	15,00	0,00	0,00	0,00	15,00
Mensalidade Associação	01/2018	30/01/2018	15,00	0,00	0,00	0,00	15,00
Mensalidade Associação	02/2018	28/02/2018	15,00	0,00	0,00	0,00	15,00
Mensalidade Associação	03/2018	28/03/2018	15,00	0,00	0,00	0,00	15,00
Mensalidade Associação	04/2018	28/04/2018	15,00	0,00	0,00	0,00	15,00
Mensalidade Associação	05/2018	28/05/2018	15,00	0,00	0,00	0,00	15,00
Mensalidade Associação	06/2018	30/06/2018	15,00	0,00	0,00	0,00	15,00
Mensalidade Associação	07/2018	30/07/2018	15,00	0,00	0,00	0,00	15,00
Mensalidade Associação	08/2018	30/08/2018	15,00	0,00	0,00	0,00	15,00
Mensalidade Associação	09/2018	30/09/2018	15,00	0,00	0,00	0,00	15,00
Mensalidade Associação	10/2018	30/10/2018	15,00	0,00	0,00	0,00	15,00
Mensalidade Associação	11/2018	30/11/2018	15,00	0,00	0,00	0,00	15,00
Mensalidade Associação	12/2018	30/12/2018	15,00	0,00	0,00	0,00	15,00
Mensalidade Associação	01/2019	30/01/2019	15,00	0,00	0,00	0,00	15,00
Total MDEUS/23:			405,06	0,00	0,00	0,00	405,06
<b>MDEUS/25</b>							
FRANCISCO DE ASSIS MIRANDA DO CARMO							
Acordo (01/01)	07/2017	07/07/2017	15,00	0,00	0,00	0,00	15,00
Total MDEUS/25:			15,00	0,00	0,00	0,00	15,00
<b>MDEUS/26</b>							
ANA LUCIA PEREIRA MAGALHAES							
Mensalidade Associação	02/2016	28/02/2016	55,00	0,00	0,00	0,00	55,00
Mensalidade Associação	03/2016	30/03/2016	55,00	0,00	0,00	0,00	55,00
Tx. Assoc. + Tx. Invest.	05/2016	30/05/2016	130,00	0,00	0,00	0,00	130,00
Tx. Assoc. + Tx. Invest.	06/2016	30/06/2016	130,00	0,00	0,00	0,00	130,00
Tx. Assoc. + Tx. Invest.	07/2016	30/07/2016	130,00	0,00	0,00	0,00	130,00
Mensalidade Associação	08/2016	30/08/2016	15,00	0,00	0,00	0,00	15,00
Taxa Ordinária	08/2016	30/08/2016	40,00	0,00	0,00	0,00	40,00
Mensalidade Associação	09/2016	30/09/2016	15,00	0,00	0,00	0,00	15,00
Taxa Ordinária	09/2016	30/09/2016	40,00	0,00	0,00	0,00	40,00
Mensalidade Associação	10/2016	30/10/2016	15,00	0,00	0,00	0,00	15,00

27/05/2019

## UNIDADES INADIMPLENTES

## AMOB ASSOCIAÇÃO

Inadimplência até 31/01/2019 para contas emitidas, sub judice<sup>2</sup> e baixadas<sup>3</sup>

Mês: todas Unidade: todas Grupo/Classe: todas Cobrança: todas

Correção: não aplicada Multa: não aplicada Juros: não aplicados Data Base: 27/05/2019

Obs: Podem existir contas baixadas ou acordadas que se encontravam em aberto em 31/01/2019.

Unidade	Mês Ref	Vencimento	Valor	Juros	Multa	Correção	Proj. Rec.
Taxa Ordinária	10/2016	30/10/2016	40,00	0,00	0,00	0,00	40,00
Reembolso	11/2016	30/11/2016	6,75	0,00	0,00	0,00	6,75
Mensalidade Associação	11/2016	30/11/2016	15,00	0,00	0,00	0,00	15,00
Taxa Ordinária	11/2016	30/11/2016	42,25	0,00	0,00	0,00	42,25
Mensalidade Associação	12/2016	30/12/2016	15,00	0,00	0,00	0,00	15,00
Taxa Ordinária	12/2016	30/12/2016	42,25	0,00	0,00	0,00	42,25
Mensalidade Associação	01/2017	30/01/2017	15,00	0,00	0,00	0,00	15,00
Mensalidade Associação	02/2017	28/02/2017	15,00	0,00	0,00	0,00	15,00
Mensalidade Associação	03/2017	28/03/2017	15,00	0,00	0,00	0,00	15,00
Mensalidade Associação	04/2017	30/04/2017	15,00	0,00	0,00	0,00	15,00
Mensalidade Associação	05/2017	30/05/2017	15,00	0,00	0,00	0,00	15,00
Mensalidade Associação	06/2017	30/06/2017	15,00	0,00	0,00	0,00	15,00
Mensalidade Associação	07/2017	30/07/2017	15,00	0,00	0,00	0,00	15,00
Mensalidade Associação	08/2017	30/08/2017	15,00	0,00	0,00	0,00	15,00
Mensalidade Associação	09/2017	30/09/2017	15,00	0,00	0,00	0,00	15,00
Mensalidade Associação	10/2017	30/10/2017	15,00	0,00	0,00	0,00	15,00
Mensalidade Associação	11/2017	30/11/2017	15,00	0,00	0,00	0,00	15,00
Mensalidade Associação	12/2017	30/12/2017	15,00	0,00	0,00	0,00	15,00
Mensalidade Associação	01/2018	30/01/2018	15,00	0,00	0,00	0,00	15,00
Mensalidade Associação	02/2018	28/02/2018	15,00	0,00	0,00	0,00	15,00
Mensalidade Associação	03/2018	28/03/2018	15,00	0,00	0,00	0,00	15,00
Mensalidade Associação	04/2018	28/04/2018	15,00	0,00	0,00	0,00	15,00
Mensalidade Associação	05/2018	28/05/2018	15,00	0,00	0,00	0,00	15,00
Mensalidade Associação	06/2018	30/06/2018	15,00	0,00	0,00	0,00	15,00
Mensalidade Associação	07/2018	30/07/2018	15,00	0,00	0,00	0,00	15,00
Mensalidade Associação	08/2018	30/08/2018	15,00	0,00	0,00	0,00	15,00
Mensalidade Associação	09/2018	30/09/2018	15,00	0,00	0,00	0,00	15,00
Mensalidade Associação	10/2018	30/10/2018	15,00	0,00	0,00	0,00	15,00
Mensalidade Associação	11/2018	30/11/2018	15,00	0,00	0,00	0,00	15,00
Mensalidade Associação	12/2018	30/12/2018	15,00	0,00	0,00	0,00	15,00
Mensalidade Associação	01/2019	30/01/2019	15,00	0,00	0,00	0,00	15,00
Total MDEUS/26:			1.161,25	0,00	0,00	0,00	1.161,25
<b>MDEUS/27</b>							
JOSE RAFAEL DA SILVA							
Mensalidade Associação	11/2018	10/11/2018	15,00	0,00	0,00	0,00	15,00
Total MDEUS/27:			15,00	0,00	0,00	0,00	15,00
<b>MDEUS/28</b>							
DARLANN DOUGLA DO SANTOS PINO							
Mensalidade Associação	09/2017	20/09/2017	15,00	0,00	0,00	0,00	15,00
Mensalidade Associação	10/2017	20/10/2017	15,00	0,00	0,00	0,00	15,00
Mensalidade Associação	12/2017	20/12/2017	15,00	0,00	0,00	0,00	15,00
Mensalidade Associação	02/2018	20/02/2018	15,00	0,00	0,00	0,00	15,00
Mensalidade Associação	03/2018	20/03/2018	15,00	0,00	0,00	0,00	15,00
Mensalidade Associação	05/2018	20/05/2018	15,00	0,00	0,00	0,00	15,00
Mensalidade Associação	06/2018	20/06/2018	15,00	0,00	0,00	0,00	15,00
Mensalidade Associação	10/2018	20/10/2018	15,00	0,00	0,00	0,00	15,00
Mensalidade Associação	11/2018	20/11/2018	15,00	0,00	0,00	0,00	15,00
Mensalidade Associação	12/2018	20/12/2018	15,00	0,00	0,00	0,00	15,00
Mensalidade Associação	01/2019	20/01/2019	15,00	0,00	0,00	0,00	15,00
Total MDEUS/28:			165,00	0,00	0,00	0,00	165,00
<b>MDEUS/29</b>							
DIUMARI SOUZA SILVA							
Mensalidade Associação	01/2011	30/01/2011	31,84	0,00	0,00	0,00	31,84
Mensalidade Associação	02/2011	28/02/2011	31,84	0,00	0,00	0,00	31,84
Mensalidade Associação	03/2011	30/03/2011	31,84	0,00	0,00	0,00	31,84
Mensalidade Associação	04/2011	30/04/2011	31,84	0,00	0,00	0,00	31,84
Mensalidade Associação	05/2011	30/05/2011	31,84	0,00	0,00	0,00	31,84
Mensalidade Associação	06/2011	30/06/2011	31,84	0,00	0,00	0,00	31,84
Mensalidade Associação	07/2011	30/07/2011	31,84	0,00	0,00	0,00	31,84
Mensalidade Associação	08/2011	30/08/2011	31,84	0,00	0,00	0,00	31,84
Mensalidade Associação	09/2011	30/09/2011	31,84	0,00	0,00	0,00	31,84
Mensalidade Associação	10/2011	30/10/2011	31,84	0,00	0,00	0,00	31,84
Mensalidade Associação	11/2011	30/11/2011	31,84	0,00	0,00	0,00	31,84
Mensalidade Associação	12/2011	30/12/2011	31,84	0,00	0,00	0,00	31,84
Mensalidade Associação	01/2012	30/01/2012	31,84	0,00	0,00	0,00	31,84
Mensalidade Associação	02/2012	29/02/2012	31,84	0,00	0,00	0,00	31,84
Mensalidade Associação	03/2012	30/03/2012	31,84	0,00	0,00	0,00	31,84
Taxa Parcelamento Lote	03/2012	30/03/2012	312,08	0,00	0,00	0,00	312,08
Mensalidade Associação	04/2012	30/04/2012	31,84	0,00	0,00	0,00	31,84
Taxa Parcelamento Lote	04/2012	30/04/2012	312,08	0,00	0,00	0,00	312,08
Mensalidade Associação	05/2012	30/05/2012	31,84	0,00	0,00	0,00	31,84
Taxa Parcelamento Lote	05/2012	30/05/2012	312,08	0,00	0,00	0,00	312,08

## AMOB ASSOCIAÇÃO

Inadimplência até 31/01/2019 para contas emitidas, sub judice<sup>2</sup> e baixadas<sup>3</sup>

Mês: todos Unidade: todas Grupo/Classe: todas Cobrança: todas

Correção: não aplicada Multa: não aplicada Juros: não aplicados Data Base: 27/05/2019

Obs: Podem existir contas baixadas ou acordadas que se encontravam em aberto em 31/01/2019.

Unidade	Mês Ref	Vencimento	Valor	Juros	Multa	Correção	Proj. Rec.
Mensalidade Associação	06/2012	30/06/2012	31,84	0,00	0,00	0,00	31,84
Taxa Parcelamento Lote	06/2012	30/06/2012	312,08	0,00	0,00	0,00	312,08
Mensalidade Associação	07/2012	30/07/2012	31,84	0,00	0,00	0,00	31,84
Taxa Parcelamento Lote	07/2012	30/07/2012	312,08	0,00	0,00	0,00	312,08
Mensalidade Associação	08/2012	30/08/2012	31,84	0,00	0,00	0,00	31,84
Taxa Parcelamento Lote	08/2012	30/08/2012	312,08	0,00	0,00	0,00	312,08
Mensalidade Associação	09/2012	30/09/2012	31,84	0,00	0,00	0,00	31,84
Taxa Parcelamento Lote	09/2012	30/09/2012	312,08	0,00	0,00	0,00	312,08
Mensalidade Associação	10/2012	30/10/2012	50,00	0,00	0,00	0,00	50,00
Mensalidade Associação	04/2013	30/04/2013	50,00	0,00	0,00	0,00	50,00
Mensalidade Associação	05/2013	30/05/2013	50,00	0,00	0,00	0,00	50,00
Mensalidade Associação	06/2013	30/06/2013	50,00	0,00	0,00	0,00	50,00
Mensalidade Associação	07/2013	30/07/2013	50,00	0,00	0,00	0,00	50,00
Mensalidade Associação	08/2013	30/08/2013	50,00	0,00	0,00	0,00	50,00
Mensalidade Associação	09/2013	30/09/2013	50,00	0,00	0,00	0,00	50,00
Mensalidade Associação	10/2013	30/10/2013	50,00	0,00	0,00	0,00	50,00
Mensalidade Associação	11/2013	30/11/2013	50,00	0,00	0,00	0,00	50,00
Mensalidade Associação	01/2014	30/01/2014	50,00	0,00	0,00	0,00	50,00
Mensalidade Associação	03/2014	30/03/2014	50,00	0,00	0,00	0,00	50,00
Mensalidade Associação	09/2015	30/09/2015	50,00	0,00	0,00	0,00	50,00
Mensalidade Associação	02/2016	28/02/2016	55,00	0,00	0,00	0,00	55,00
Mensalidade Associação	05/2016	30/05/2016	130,00	0,00	0,00	0,00	130,00
Ressarcimento	11/2016	30/11/2016	6,75	0,00	0,00	0,00	6,75
Mensalidade Associação	11/2016	30/11/2016	15,00	0,00	0,00	0,00	15,00
Taxa Ordinária	11/2016	30/11/2016	42,25	0,00	0,00	0,00	42,25
Mensalidade Associação	02/2017	28/02/2017	15,00	0,00	0,00	0,00	15,00
Mensalidade Associação	05/2017	30/05/2017	15,00	0,00	0,00	0,00	15,00
Mensalidade Associação	06/2017	30/06/2017	15,00	0,00	0,00	0,00	15,00
Mensalidade Associação	07/2017	30/07/2017	15,00	0,00	0,00	0,00	15,00
Mensalidade Associação	08/2017	30/08/2017	15,00	0,00	0,00	0,00	15,00
Mensalidade Associação	10/2017	30/10/2017	15,00	0,00	0,00	0,00	15,00
Mensalidade Associação	07/2018	30/07/2018	15,00	0,00	0,00	0,00	15,00
Mensalidade Associação	09/2018	30/09/2018	15,00	0,00	0,00	0,00	15,00
Mensalidade Associação	12/2018	30/12/2018	15,00	0,00	0,00	0,00	15,00
<b>Total MDEUS/29</b>			<b>3.837,20</b>	<b>0,00</b>	<b>0,00</b>	<b>0,00</b>	<b>3.837,20</b>
<b>MDEUS/30</b>							
RALFAM PORTELA							
Mensalidade Associação	11/2018	20/11/2018	15,00	0,00	0,00	0,00	15,00
<b>Total MDEUS/30</b>			<b>15,00</b>	<b>0,00</b>	<b>0,00</b>	<b>0,00</b>	<b>15,00</b>
<b>MDEUS/32</b>							
JULIANA RABELO							
Acordo (01/01)	10/2017	30/10/2017	51,48	0,00	0,00	0,00	51,48
Mensalidade Associação	11/2017	20/11/2017	15,00	0,00	0,00	0,00	15,00
Mensalidade Associação	12/2017	20/12/2017	15,00	0,00	0,00	0,00	15,00
Mensalidade Associação	02/2018	20/02/2018	15,00	0,00	0,00	0,00	15,00
Mensalidade Associação	03/2018	20/03/2018	15,00	0,00	0,00	0,00	15,00
Mensalidade Associação	05/2018	20/05/2018	15,00	0,00	0,00	0,00	15,00
Mensalidade Associação	07/2018	20/07/2018	15,00	0,00	0,00	0,00	15,00
Mensalidade Associação	08/2018	20/08/2018	15,00	0,00	0,00	0,00	15,00
Mensalidade Associação	09/2018	20/09/2018	15,00	0,00	0,00	0,00	15,00
Mensalidade Associação	10/2018	20/10/2018	15,00	0,00	0,00	0,00	15,00
Mensalidade Associação	11/2018	20/11/2018	15,00	0,00	0,00	0,00	15,00
Mensalidade Associação	12/2018	20/12/2018	15,00	0,00	0,00	0,00	15,00
Mensalidade Associação	01/2019	20/01/2019	15,00	0,00	0,00	0,00	15,00
<b>Total MDEUS/32</b>			<b>231,48</b>	<b>0,00</b>	<b>0,00</b>	<b>0,00</b>	<b>231,48</b>
<b>MDEUS/33</b>							
MARIA CONCEIÇÃO TEIXEIRA DE CAMARGO							
Mensalidade Associação	05/2017	20/05/2017	15,00	0,00	0,00	0,00	15,00
Mensalidade Associação	06/2017	20/06/2017	15,00	0,00	0,00	0,00	15,00
Mensalidade Associação	07/2017	20/07/2017	15,00	0,00	0,00	0,00	15,00
Mensalidade Associação	08/2017	20/08/2017	15,00	0,00	0,00	0,00	15,00
Mensalidade Associação	09/2017	20/09/2017	15,00	0,00	0,00	0,00	15,00
Mensalidade Associação	10/2017	20/10/2017	15,00	0,00	0,00	0,00	15,00
Mensalidade Associação	11/2017	20/11/2017	15,00	0,00	0,00	0,00	15,00
Mensalidade Associação	12/2017	20/12/2017	15,00	0,00	0,00	0,00	15,00
Mensalidade Associação	01/2018	20/01/2018	15,00	0,00	0,00	0,00	15,00
Mensalidade Associação	02/2018	20/02/2018	15,00	0,00	0,00	0,00	15,00
Mensalidade Associação	03/2018	20/03/2018	15,00	0,00	0,00	0,00	15,00
Mensalidade Associação	04/2018	20/04/2018	15,00	0,00	0,00	0,00	15,00
Mensalidade Associação	05/2018	20/05/2018	15,00	0,00	0,00	0,00	15,00
Mensalidade Associação	06/2018	20/06/2018	15,00	0,00	0,00	0,00	15,00
Mensalidade Associação	07/2018	20/07/2018	15,00	0,00	0,00	0,00	15,00

## AMOB ASSOCIAÇÃO

Inadimplência até 31/01/2019 para contas emitidas, sub judice<sup>2</sup> e baixadas<sup>3</sup>

Mês: todos Unidade: todas Grupo/Classe: todas Cobrança: todas

Correção: não aplicada Multa: não aplicada Juros: não aplicados Data Base: 27/05/2019

Obs: Podem existir contas baixadas ou acordadas que se encontravam em aberto em 31/01/2019.

Unidade	Mês Ref	Vencimento	Valor	Juros	Multa	Correção	Proj. Rec.
Mensalidade Associação	08/2018	20/08/2018	15,00	0,00	0,00	0,00	15,00
Mensalidade Associação	09/2018	20/09/2018	15,00	0,00	0,00	0,00	15,00
Mensalidade Associação	10/2018	20/10/2018	15,00	0,00	0,00	0,00	15,00
Mensalidade Associação	11/2018	20/11/2018	15,00	0,00	0,00	0,00	15,00
Mensalidade Associação	12/2018	20/12/2018	15,00	0,00	0,00	0,00	15,00
Mensalidade Associação	01/2019	20/01/2019	15,00	0,00	0,00	0,00	15,00
Total MDEUS/33:			315,00	0,00	0,00	0,00	315,00
<b>MDEUS/35</b>							
THIAGO VIEIRA DE AZEVEDO							
Mensalidade Associação	10/2017	20/10/2017	15,00	0,00	0,00	0,00	15,00
Mensalidade Associação	05/2018	20/05/2018	15,00	0,00	0,00	0,00	15,00
Mensalidade Associação	06/2018	20/06/2018	15,00	0,00	0,00	0,00	15,00
Mensalidade Associação	07/2018	20/07/2018	15,00	0,00	0,00	0,00	15,00
Mensalidade Associação	10/2018	20/10/2018	15,00	0,00	0,00	0,00	15,00
Mensalidade Associação	11/2018	20/11/2018	15,00	0,00	0,00	0,00	15,00
Total MDEUS/35:			90,00	0,00	0,00	0,00	90,00
<b>MDEUS/47</b>							
RIAN DIEGO AMADO DA SILVA							
Mensalidade Associação	11/2017	10/11/2017	15,00	0,00	0,00	0,00	15,00
Total MDEUS/47:			15,00	0,00	0,00	0,00	15,00
<b>MDEUS/49,MDEUS/53,MDEUS/55,MDEUS/57,MDEUS/59</b>							
WILSON PAULO FIALHO FELIX							
Acordo (01/12)	05/2017	30/05/2017	2.197,16	0,00	0,00	0,00	2.197,16
Acordo (02/12)	06/2017	30/06/2017	2.197,16	0,00	0,00	0,00	2.197,16
Acordo (03/12)	07/2017	30/07/2017	2.197,16	0,00	0,00	0,00	2.197,16
Acordo (04/12)	08/2017	30/08/2017	2.197,16	0,00	0,00	0,00	2.197,16
Acordo (05/12)	09/2017	30/09/2017	2.197,16	0,00	0,00	0,00	2.197,16
Acordo (06/12)	10/2017	30/10/2017	2.197,16	0,00	0,00	0,00	2.197,16
Acordo (07/12)	11/2017	30/11/2017	2.197,16	0,00	0,00	0,00	2.197,16
Acordo (08/12)	12/2017	30/12/2017	2.197,16	0,00	0,00	0,00	2.197,16
Acordo (09/12)	01/2018	30/01/2018	2.197,16	0,00	0,00	0,00	2.197,16
Acordo (10/12)	02/2018	28/02/2018	2.197,16	0,00	0,00	0,00	2.197,16
Acordo (11/12)	03/2018	30/03/2018	2.197,16	0,00	0,00	0,00	2.197,16
Acordo (12/12)	04/2018	30/04/2018	2.197,16	0,00	0,00	0,00	2.197,16
Total MDEUS/49,MDEUS/53,MDEUS/55,MDEUS/57,MDEUS/59:			26.365,92	0,00	0,00	0,00	26.365,92
<b>MDEUS/51</b>							
Gustavo H. Corrêa de Paula Maciel							
Mensalidade Associação	05/2018	20/05/2018	15,00	0,00	0,00	0,00	15,00
Total MDEUS/51:			15,00	0,00	0,00	0,00	15,00
<b>MDEUS/61</b>							
MARCEL CLAUDIO SANTANA							
Acordo	08/2016	20/08/2016	35,34	0,00	0,00	0,00	35,34
Mensalidade Associação	10/2016	20/10/2016	15,00	0,00	0,00	0,00	15,00
Acordo	10/2016	20/10/2016	35,34	0,00	0,00	0,00	35,34
Taxa Ordinária	10/2016	20/10/2016	40,00	0,00	0,00	0,00	40,00
Acordo	11/2016	20/11/2016	35,34	0,00	0,00	0,00	35,34
Acordo	12/2016	20/12/2016	35,34	0,00	0,00	0,00	35,34
Mensalidade Associação	01/2017	20/01/2017	15,00	0,00	0,00	0,00	15,00
Acordo	01/2017	20/01/2017	35,34	0,00	0,00	0,00	35,34
Mensalidade Associação	02/2017	20/02/2017	15,00	0,00	0,00	0,00	15,00
Acordo	02/2017	20/02/2017	35,34	0,00	0,00	0,00	35,34
Mensalidade Associação	03/2017	20/03/2017	15,00	0,00	0,00	0,00	15,00
Acordo	03/2017	20/03/2017	35,34	0,00	0,00	0,00	35,34
Mensalidade Associação	04/2017	20/04/2017	15,00	0,00	0,00	0,00	15,00
Mensalidade Associação	05/2017	20/05/2017	15,00	0,00	0,00	0,00	15,00
Mensalidade Associação	06/2017	20/06/2017	15,00	0,00	0,00	0,00	15,00
Mensalidade Associação	07/2017	20/07/2017	15,00	0,00	0,00	0,00	15,00
Mensalidade Associação	08/2017	20/08/2017	15,00	0,00	0,00	0,00	15,00
Mensalidade Associação	09/2017	20/09/2017	15,00	0,00	0,00	0,00	15,00
Mensalidade Associação	10/2017	20/10/2017	15,00	0,00	0,00	0,00	15,00
Mensalidade Associação	11/2017	20/11/2017	15,00	0,00	0,00	0,00	15,00
Mensalidade Associação	12/2017	20/12/2017	15,00	0,00	0,00	0,00	15,00
Mensalidade Associação	01/2018	20/01/2018	15,00	0,00	0,00	0,00	15,00
Mensalidade Associação	02/2018	20/02/2018	15,00	0,00	0,00	0,00	15,00
Mensalidade Associação	03/2018	20/03/2018	15,00	0,00	0,00	0,00	15,00
Mensalidade Associação	04/2018	20/04/2018	15,00	0,00	0,00	0,00	15,00
Mensalidade Associação	05/2018	20/05/2018	15,00	0,00	0,00	0,00	15,00
Mensalidade Associação	06/2018	20/06/2018	15,00	0,00	0,00	0,00	15,00
Mensalidade Associação	07/2018	20/07/2018	15,00	0,00	0,00	0,00	15,00
Mensalidade Associação	08/2018	20/08/2018	15,00	0,00	0,00	0,00	15,00
Mensalidade Associação	09/2018	20/09/2018	15,00	0,00	0,00	0,00	15,00

## AMOBEE ASSOCIAÇÃO

Inadimplência até 31/01/2019 para contas emitidas, sub judice<sup>2</sup> e baixadas<sup>3</sup>

Mês: todos Unidade: todas Grupo/Classe: todas Cobrança: todas

Correção: não aplicada Multa: não aplicada Juros: não aplicados Data Base: 27/05/2019

Obs: Podem existir contas baixadas ou acordadas que se encontravam em aberto em 31/01/2019.

Unidade	Mês Ref	Vencimento	Valor	Juros	Multa	Correção	Proj. Rec.
Mensalidade Associação	10/2018	20/10/2018	15,00	0,00	0,00	0,00	15,00
Mensalidade Associação	11/2018	20/11/2018	15,00	0,00	0,00	0,00	15,00
Mensalidade Associação	12/2018	20/12/2018	15,00	0,00	0,00	0,00	15,00
Mensalidade Associação	01/2019	20/01/2019	15,00	0,00	0,00	0,00	15,00
Total 'MDEUS/81'			677,38	0,00	0,00	0,00	677,38
<b>PAMOB/01</b>							
Elyza América Rabelo Tazaki							
Mensalidade Associação	02/2017	20/02/2017	15,00	0,00	0,00	0,00	15,00
Total 'PAMOB/01'			15,00	0,00	0,00	0,00	15,00
<b>PAMOB/04</b>							
SOLANGE APARECIDA P. LOURENCAO							
Mensalidade Associação	03/2017	20/03/2017	15,00	0,00	0,00	0,00	15,00
Mensalidade Associação	04/2017	20/04/2017	15,00	0,00	0,00	0,00	15,00
Mensalidade Associação	05/2017	20/05/2017	15,00	0,00	0,00	0,00	15,00
Mensalidade Associação	07/2017	20/07/2017	15,00	0,00	0,00	0,00	15,00
Mensalidade Associação	08/2017	20/08/2017	15,00	0,00	0,00	0,00	15,00
Mensalidade Associação	09/2017	20/09/2017	15,00	0,00	0,00	0,00	15,00
Mensalidade Associação	10/2017	20/10/2017	15,00	0,00	0,00	0,00	15,00
Mensalidade Associação	11/2017	20/11/2017	15,00	0,00	0,00	0,00	15,00
Mensalidade Associação	12/2017	20/12/2017	15,00	0,00	0,00	0,00	15,00
Mensalidade Associação	01/2018	20/01/2018	15,00	0,00	0,00	0,00	15,00
Mensalidade Associação	02/2018	20/02/2018	15,00	0,00	0,00	0,00	15,00
Mensalidade Associação	03/2018	20/03/2018	15,00	0,00	0,00	0,00	15,00
Mensalidade Associação	04/2018	20/04/2018	15,00	0,00	0,00	0,00	15,00
Mensalidade Associação	05/2018	20/05/2018	15,00	0,00	0,00	0,00	15,00
Mensalidade Associação	06/2018	20/06/2018	15,00	0,00	0,00	0,00	15,00
Mensalidade Associação	07/2018	20/07/2018	15,00	0,00	0,00	0,00	15,00
Mensalidade Associação	08/2018	20/08/2018	15,00	0,00	0,00	0,00	15,00
Mensalidade Associação	09/2018	20/09/2018	15,00	0,00	0,00	0,00	15,00
Mensalidade Associação	10/2018	20/10/2018	15,00	0,00	0,00	0,00	15,00
Mensalidade Associação	11/2018	20/11/2018	15,00	0,00	0,00	0,00	15,00
Mensalidade Associação	12/2018	20/12/2018	15,00	0,00	0,00	0,00	15,00
Mensalidade Associação	01/2019	20/01/2019	15,00	0,00	0,00	0,00	15,00
Total 'PAMOB/04'			330,00	0,00	0,00	0,00	330,00
<b>PAMOB/06</b>							
GUSTAVO PEREIRA COSTA							
Mensalidade Associação	11/2018	20/11/2018	15,00	0,00	0,00	0,00	15,00
Total 'PAMOB/06'			15,00	0,00	0,00	0,00	15,00
<b>PAMOB/09</b>							
ISSAN OUTEIRAL							
Mensalidade Associação	08/2016	30/08/2016	15,00	0,00	0,00	0,00	15,00
Mensalidade Associação	01/2017	30/01/2017	15,00	0,00	0,00	0,00	15,00
Mensalidade Associação	10/2017	30/10/2017	15,00	0,00	0,00	0,00	15,00
Mensalidade Associação	04/2018	28/04/2018	15,00	0,00	0,00	0,00	15,00
Mensalidade Associação	05/2018	30/05/2018	15,00	0,00	0,00	0,00	15,00
Mensalidade Associação	09/2018	30/09/2018	15,00	0,00	0,00	0,00	15,00
Mensalidade Associação	10/2018	30/10/2018	15,00	0,00	0,00	0,00	15,00
Mensalidade Associação	11/2018	30/11/2018	15,00	0,00	0,00	0,00	15,00
Mensalidade Associação	01/2019	30/01/2019	15,00	0,00	0,00	0,00	15,00
Total 'PAMOB/09'			135,00	0,00	0,00	0,00	135,00
<b>PAMOB/12</b>							
PABLO ACASSIO SOUSA MELLO							
Mensalidade Associação	06/2018	20/06/2018	15,00	0,00	0,00	0,00	15,00
Total 'PAMOB/12'			15,00	0,00	0,00	0,00	15,00
<b>PELO/01</b>							
GRYECOS ATTOM VALENTE LOUREIRO							
Acordo (01/01)	06/2017	29/06/2017	463,27	0,00	0,00	0,00	463,27
Total 'PELO/01'			463,27	0,00	0,00	0,00	463,27
<b>PELO/02</b>							
ADHEMAR FERREIRA DE ALMEIDA SANTOS							
Mensalidade Associação	01/2019	20/01/2019	15,00	0,00	0,00	0,00	15,00
Total 'PELO/02'			15,00	0,00	0,00	0,00	15,00
<b>PELO/08</b>							
RAFAEL PERSEGHINI DEL SARTO							
Mensalidade Associação	08/2016	20/08/2016	15,00	0,00	0,00	0,00	15,00
Taxa Ordinária	08/2016	20/08/2016	40,00	0,00	0,00	0,00	40,00
Mensalidade Associação	01/2017	20/01/2017	15,00	0,00	0,00	0,00	15,00
Mensalidade Associação	02/2017	20/02/2017	15,00	0,00	0,00	0,00	15,00
Mensalidade Associação	03/2017	20/03/2017	15,00	0,00	0,00	0,00	15,00
Mensalidade Associação	05/2017	20/05/2017	15,00	0,00	0,00	0,00	15,00
Mensalidade Associação	08/2017	20/08/2017	15,00	0,00	0,00	0,00	15,00
Mensalidade Associação	09/2017	20/09/2017	15,00	0,00	0,00	0,00	15,00

## AMOB ASSOCIAÇÃO

Inadimplência até 31/01/2019 para contas emitidas, sub judice\* e baixadas\*

Mês: todos Unidade: todas Grupo/Classe: todas Cobrança: todas

Correção: não aplicada Multa: não aplicada Juros: não aplicados Data Base: 27/05/2019

Obs: Podem existir contas baixadas ou acordadas que se encontravam em aberto em 31/01/2019.

Unidade	Mês Ref	Vencimento	Valor	Juros	Multa	Correção	Proj. Rec.
Mensalidade Associação	10/2017	20/10/2017	15,00	0,00	0,00	0,00	15,00
Mensalidade Associação	02/2018	20/02/2018	15,00	0,00	0,00	0,00	15,00
Mensalidade Associação	03/2018	20/03/2018	15,00	0,00	0,00	0,00	15,00
Mensalidade Associação	07/2018	20/07/2018	15,00	0,00	0,00	0,00	15,00
Mensalidade Associação	08/2018	20/08/2018	15,00	0,00	0,00	0,00	15,00
Mensalidade Associação	09/2018	20/09/2018	15,00	0,00	0,00	0,00	15,00
Mensalidade Associação	10/2018	20/10/2018	15,00	0,00	0,00	0,00	15,00
Mensalidade Associação	11/2018	20/11/2018	15,00	0,00	0,00	0,00	15,00
Mensalidade Associação	12/2018	20/12/2018	15,00	0,00	0,00	0,00	15,00
Mensalidade Associação	01/2019	20/01/2019	15,00	0,00	0,00	0,00	15,00
Total 'PELOI06':			295,00	0,00	0,00	0,00	295,00
<b>PELOI08</b>							
Anderson Celso Torres							
Mensalidade Associação	01/2018	30/01/2018	15,00	0,00	0,00	0,00	15,00
Mensalidade Associação	02/2018	28/02/2018	15,00	0,00	0,00	0,00	15,00
Mensalidade Associação	03/2018	28/03/2018	15,00	0,00	0,00	0,00	15,00
Mensalidade Associação	04/2018	28/04/2018	15,00	0,00	0,00	0,00	15,00
Mensalidade Associação	05/2018	28/05/2018	15,00	0,00	0,00	0,00	15,00
Mensalidade Associação	06/2018	30/06/2018	15,00	0,00	0,00	0,00	15,00
Mensalidade Associação	07/2018	30/07/2018	15,00	0,00	0,00	0,00	15,00
Mensalidade Associação	08/2018	30/08/2018	15,00	0,00	0,00	0,00	15,00
Mensalidade Associação	09/2018	30/09/2018	15,00	0,00	0,00	0,00	15,00
Mensalidade Associação	10/2018	30/10/2018	15,00	0,00	0,00	0,00	15,00
Total 'PELOI08':			150,00	0,00	0,00	0,00	150,00
<b>PELOI10</b>							
CONCEIÇÃO DE MARIA ALBUQUERQUE							
Mensalidade Associação	03/2018	20/03/2018	15,00	0,00	0,00	0,00	15,00
Mensalidade Associação	04/2018	20/04/2018	15,00	0,00	0,00	0,00	15,00
Mensalidade Associação	05/2018	20/05/2018	15,00	0,00	0,00	0,00	15,00
Mensalidade Associação	08/2018	20/08/2018	15,00	0,00	0,00	0,00	15,00
Mensalidade Associação	11/2018	20/11/2018	15,00	0,00	0,00	0,00	15,00
Mensalidade Associação	12/2018	20/12/2018	15,00	0,00	0,00	0,00	15,00
Mensalidade Associação	01/2019	20/01/2019	15,00	0,00	0,00	0,00	15,00
Total 'PELOI10':			105,00	0,00	0,00	0,00	105,00
<b>PELOI13</b>							
BRUNA DELATORRES G DE C. PACHECO							
Mensalidade Associação	01/2017	20/01/2017	15,00	0,00	0,00	0,00	15,00
Mensalidade Associação	02/2017	20/02/2017	15,00	0,00	0,00	0,00	15,00
Acordo	03/2017	10/03/2017	52,88	0,00	0,00	0,00	52,88
Mensalidade Associação	03/2017	20/03/2017	15,00	0,00	0,00	0,00	15,00
Acordo	04/2017	10/04/2017	52,88	0,00	0,00	0,00	52,88
Mensalidade Associação	04/2017	20/04/2017	15,00	0,00	0,00	0,00	15,00
Acordo	05/2017	10/05/2017	52,88	0,00	0,00	0,00	52,88
Mensalidade Associação	05/2017	20/05/2017	15,00	0,00	0,00	0,00	15,00
Mensalidade Associação	06/2017	20/06/2017	15,00	0,00	0,00	0,00	15,00
Acordo	07/2017	10/07/2017	52,88	0,00	0,00	0,00	52,88
Mensalidade Associação	07/2017	20/07/2017	15,00	0,00	0,00	0,00	15,00
Acordo	08/2017	10/08/2017	52,88	0,00	0,00	0,00	52,88
Mensalidade Associação	08/2017	20/08/2017	15,00	0,00	0,00	0,00	15,00
Acordo	09/2017	10/09/2017	52,88	0,00	0,00	0,00	52,88
Mensalidade Associação	09/2017	20/09/2017	15,00	0,00	0,00	0,00	15,00
Acordo	10/2017	10/10/2017	52,88	0,00	0,00	0,00	52,88
Mensalidade Associação	10/2017	20/10/2017	15,00	0,00	0,00	0,00	15,00
Acordo	11/2017	10/11/2017	52,88	0,00	0,00	0,00	52,88
Mensalidade Associação	11/2017	20/11/2017	15,00	0,00	0,00	0,00	15,00
Acordo	12/2017	10/12/2017	52,88	0,00	0,00	0,00	52,88
Mensalidade Associação	12/2017	20/12/2017	15,00	0,00	0,00	0,00	15,00
Acordo	01/2018	10/01/2018	52,88	0,00	0,00	0,00	52,88
Mensalidade Associação	01/2018	20/01/2018	15,00	0,00	0,00	0,00	15,00
Acordo	02/2018	10/02/2018	52,88	0,00	0,00	0,00	52,88
Mensalidade Associação	02/2018	20/02/2018	15,00	0,00	0,00	0,00	15,00
Mensalidade Associação	07/2018	20/07/2018	15,00	0,00	0,00	0,00	15,00
Mensalidade Associação	08/2018	20/08/2018	15,00	0,00	0,00	0,00	15,00
Mensalidade Associação	09/2018	20/09/2018	15,00	0,00	0,00	0,00	15,00
Mensalidade Associação	10/2018	20/10/2018	15,00	0,00	0,00	0,00	15,00
Mensalidade Associação	01/2019	20/01/2019	15,00	0,00	0,00	0,00	15,00
Total 'PELOI13':			866,68	0,00	0,00	0,00	866,68
<b>PELOI17</b>							
SANDRA MARY DE MELO COELHO							
Mensalidade Associação	01/2018	20/01/2018	15,00	0,00	0,00	0,00	15,00
Mensalidade Associação	02/2018	20/02/2018	15,00	0,00	0,00	0,00	15,00
Acordo Extra Judicial (03/36)	03/2018	10/03/2018	19,20	0,00	0,00	0,00	19,20

## AMOB ASSOCIAÇÃO

Inadimplância até 31/01/2019 para contas emitidas, sub judice<sup>2</sup> e baixadas<sup>3</sup>

Mês: todos Unidade: todas Grupo/Classe: todas Cobrança: todas

Correção: não aplicada Multa: não aplicada Juros: não aplicados Data Base: 27/05/2019

Obs: Podem existir contas baixadas ou acordadas que se encontravam em aberto em 31/01/2019.

Unidade	Mês Ref	Vencimento	Valor	Juros	Multa	Correção	Proj. Rec.
Mensalidade Associação	03/2018	20/03/2018	15,00	0,00	0,00	0,00	15,00
Mensalidade Associação	04/2018	20/04/2018	15,00	0,00	0,00	0,00	15,00
Mensalidade Associação	05/2018	20/05/2018	15,00	0,00	0,00	0,00	15,00
Mensalidade Associação	07/2018	20/07/2018	15,00	0,00	0,00	0,00	15,00
Mensalidade Associação	08/2018	20/08/2018	15,00	0,00	0,00	0,00	15,00
Mensalidade Associação	09/2018	20/09/2018	15,00	0,00	0,00	0,00	15,00
Mensalidade Associação	10/2018	20/10/2018	15,00	0,00	0,00	0,00	15,00
Acordo Extra Judicial (11/36)	11/2018	10/11/2018	49,16	0,00	0,00	0,00	49,16
Mensalidade Associação	11/2018	20/11/2018	15,00	0,00	0,00	0,00	15,00
Acordo Extra Judicial (12/36)	12/2018	10/12/2018	49,16	0,00	0,00	0,00	49,16
Mensalidade Associação	12/2018	20/12/2018	15,00	0,00	0,00	0,00	15,00
Total 'PELOU17':			282,52	0,00	0,00	0,00	282,52
<b>PELOU18</b>							
JOÃO JOSÉ ALVES DA SILVA							
Mensalidade Associação	01/2019	30/01/2019	15,00	0,00	0,00	0,00	15,00
Total 'PELOU18':			15,00	0,00	0,00	0,00	15,00
<b>PELOU20</b>							
TATIANA C LIMA A MATOS RODRIGUES							
Mensalidade Associação	02/2017	20/02/2017	15,00	0,00	0,00	0,00	15,00
Mensalidade Associação	08/2017	20/08/2017	15,00	0,00	0,00	0,00	15,00
Mensalidade Associação	10/2017	20/10/2017	15,00	0,00	0,00	0,00	15,00
Mensalidade Associação	11/2017	20/11/2017	15,00	0,00	0,00	0,00	15,00
Mensalidade Associação	12/2017	20/12/2017	15,00	0,00	0,00	0,00	15,00
Mensalidade Associação	02/2018	20/02/2018	15,00	0,00	0,00	0,00	15,00
Mensalidade Associação	04/2018	20/04/2018	15,00	0,00	0,00	0,00	15,00
Mensalidade Associação	05/2018	20/05/2018	15,00	0,00	0,00	0,00	15,00
Mensalidade Associação	06/2018	20/06/2018	15,00	0,00	0,00	0,00	15,00
Mensalidade Associação	07/2018	20/07/2018	15,00	0,00	0,00	0,00	15,00
Mensalidade Associação	08/2018	20/08/2018	15,00	0,00	0,00	0,00	15,00
Mensalidade Associação	09/2018	20/09/2018	15,00	0,00	0,00	0,00	15,00
Mensalidade Associação	10/2018	20/10/2018	15,00	0,00	0,00	0,00	15,00
Mensalidade Associação	11/2018	20/11/2018	15,00	0,00	0,00	0,00	15,00
Mensalidade Associação	01/2019	20/01/2019	15,00	0,00	0,00	0,00	15,00
Total 'PELOU20':			225,00	0,00	0,00	0,00	225,00
<b>PELOU29</b>							
MARIA INES NEPOMUCEDO							
Mensalidade Associação	09/2018	30/09/2018	15,00	0,00	0,00	0,00	15,00
Mensalidade Associação	10/2018	30/10/2018	15,00	0,00	0,00	0,00	15,00
Mensalidade Associação	11/2018	30/11/2018	15,00	0,00	0,00	0,00	15,00
Mensalidade Associação	12/2018	30/12/2018	15,00	0,00	0,00	0,00	15,00
Total 'PELOU29':			60,00	0,00	0,00	0,00	60,00
<b>PELOU33</b>							
FERNANDO DOS SANTOS SILVA							
Mensalidade Associação	11/2017	20/11/2017	15,00	0,00	0,00	0,00	15,00
Mensalidade Associação	03/2018	20/03/2018	15,00	0,00	0,00	0,00	15,00
Mensalidade Associação	11/2018	20/11/2018	15,00	0,00	0,00	0,00	15,00
Total 'PELOU33':			45,00	0,00	0,00	0,00	45,00
<b>PELOU35</b>							
JOAO PAULO DE HOLANDA TIMBO MARTINS							
Mensalidade Associação	10/2018	20/10/2018	15,00	0,00	0,00	0,00	15,00
Total 'PELOU35':			15,00	0,00	0,00	0,00	15,00
<b>PELOU37</b>							
ALDO MONTEIRO BARBOZA							
Mensalidade Associação	11/2017	20/11/2017	15,00	0,00	0,00	0,00	15,00
Mensalidade Associação	12/2017	20/12/2017	15,00	0,00	0,00	0,00	15,00
Mensalidade Associação	01/2018	20/01/2018	15,00	0,00	0,00	0,00	15,00
Mensalidade Associação	02/2018	20/02/2018	15,00	0,00	0,00	0,00	15,00
Mensalidade Associação	03/2018	20/03/2018	15,00	0,00	0,00	0,00	15,00
Mensalidade Associação	04/2018	20/04/2018	15,00	0,00	0,00	0,00	15,00
Mensalidade Associação	05/2018	20/05/2018	15,00	0,00	0,00	0,00	15,00
Mensalidade Associação	06/2018	20/06/2018	15,00	0,00	0,00	0,00	15,00
Mensalidade Associação	07/2018	20/07/2018	15,00	0,00	0,00	0,00	15,00
Mensalidade Associação	08/2018	20/08/2018	15,00	0,00	0,00	0,00	15,00
Mensalidade Associação	09/2018	20/09/2018	15,00	0,00	0,00	0,00	15,00
Mensalidade Associação	10/2018	20/10/2018	15,00	0,00	0,00	0,00	15,00
Mensalidade Associação	11/2018	20/11/2018	15,00	0,00	0,00	0,00	15,00
Total 'PELOU37':			195,00	0,00	0,00	0,00	195,00
<b>PELOU41</b>							
ANTONIO ISIDRO DA SILVA FILHO							
Mensalidade Associação	09/2018	20/09/2018	15,00	0,00	0,00	0,00	15,00
Mensalidade Associação	12/2018	20/12/2018	15,00	0,00	0,00	0,00	15,00
Total 'PELOU41':			30,00	0,00	0,00	0,00	30,00



## AMOB ASSOCIAÇÃO

Inadimplência até 31/01/2019 para contas emitidas, sub judice<sup>2</sup> e baixadas<sup>3</sup>

Mês: todos Unidade: todas Grupo/Classe: todas Cobrança: todas

Correção: não aplicada Multa: não aplicada Juros: não aplicados Data Base: 27/05/2019

Obs: Podem existir contas baixadas ou acordadas que se encontravam em aberto em 31/01/2019.

Unidade	Mês Ref	Vencimento	Valor	Juros	Multa	Correção	Proj. Rec.
<b>PELOI43</b> MARCOS HENRIQUE P. HOMEM DE FARIA Mensalidade Associação	01/2019	20/01/2019	15,00	0,00	0,00	0,00	15,00
Total 'PELOI43'			15,00	0,00	0,00	0,00	15,00
<b>PELOI47</b> NELIO FERREIRA SANTANA Mensalidade Associação	06/2018	20/06/2018	15,00	0,00	0,00	0,00	15,00
Mensalidade Associação	09/2018	20/09/2018	15,00	0,00	0,00	0,00	15,00
Mensalidade Associação	10/2018	20/10/2018	15,00	0,00	0,00	0,00	15,00
Mensalidade Associação	11/2018	20/11/2018	15,00	0,00	0,00	0,00	15,00
Mensalidade Associação	12/2018	20/12/2018	15,00	0,00	0,00	0,00	15,00
Mensalidade Associação	01/2019	20/01/2019	15,00	0,00	0,00	0,00	15,00
Total 'PELOI47'			90,00	0,00	0,00	0,00	90,00
<b>RMESS/04</b> ROMULO DE MEDEIROS PALMEIRA Aluguel de Espago	06/2018	20/06/2018	100,00	0,00	0,00	0,00	100,00
Total 'RMESS/04'			100,00	0,00	0,00	0,00	100,00
<b>RMESS/06</b> CLAUDIA APARECIDA CANTELMO Mensalidade Associação	02/2017	20/02/2017	15,00	0,00	0,00	0,00	15,00
Mensalidade Associação	03/2018	20/03/2018	15,00	0,00	0,00	0,00	15,00
Mensalidade Associação	06/2018	20/06/2018	15,00	0,00	0,00	0,00	15,00
Mensalidade Associação	07/2018	20/07/2018	15,00	0,00	0,00	0,00	15,00
Mensalidade Associação	08/2018	20/08/2018	15,00	0,00	0,00	0,00	15,00
Mensalidade Associação	09/2018	20/09/2018	15,00	0,00	0,00	0,00	15,00
Mensalidade Associação	10/2018	20/10/2018	15,00	0,00	0,00	0,00	15,00
Mensalidade Associação	11/2018	20/11/2018	15,00	0,00	0,00	0,00	15,00
Mensalidade Associação	12/2018	20/12/2018	15,00	0,00	0,00	0,00	15,00
Mensalidade Associação	01/2019	20/01/2019	15,00	0,00	0,00	0,00	15,00
Total 'RMESS/06'			150,00	0,00	0,00	0,00	150,00
<b>RMESS/08</b> MARCELLO RIBEIRO TROVAO FRAIZ Mensalidade Associação	11/2018	20/11/2018	15,00	0,00	0,00	0,00	15,00
Total 'RMESS/08'			15,00	0,00	0,00	0,00	15,00
<b>RMESS/10</b> DIANA SANTOS BRACARENSE Mensalidade Associação	07/2017	20/07/2017	15,00	0,00	0,00	0,00	15,00
Total 'RMESS/10'			15,00	0,00	0,00	0,00	15,00
<b>RMESS/12</b> RINALDO ANDRE MEZZARANE Mensalidade Associação	04/2018	10/04/2018	15,00	0,00	0,00	0,00	15,00
Total 'RMESS/12'			15,00	0,00	0,00	0,00	15,00
<b>RMESS/14</b> DIEGO RAFAEL FIGUEIREDO ROCHA PAIVA Mensalidade Associação	12/2018	20/12/2018	15,00	0,00	0,00	0,00	15,00
Mensalidade Associação	01/2019	20/01/2019	15,00	0,00	0,00	0,00	15,00
Total 'RMESS/14'			30,00	0,00	0,00	0,00	30,00
<b>RMESS/16</b> ALENOR DE LOYOLA FLEURY JUNIOR Mensalidade Associação	11/2017	20/11/2017	15,00	0,00	0,00	0,00	15,00
Mensalidade Associação	12/2017	20/12/2017	15,00	0,00	0,00	0,00	15,00
Mensalidade Associação	01/2018	20/01/2018	15,00	0,00	0,00	0,00	15,00
Mensalidade Associação	02/2018	20/02/2018	15,00	0,00	0,00	0,00	15,00
Mensalidade Associação	03/2018	20/03/2018	15,00	0,00	0,00	0,00	15,00
Mensalidade Associação	04/2018	20/04/2018	15,00	0,00	0,00	0,00	15,00
Mensalidade Associação	05/2018	20/05/2018	15,00	0,00	0,00	0,00	15,00
Mensalidade Associação	06/2018	20/06/2018	15,00	0,00	0,00	0,00	15,00
Mensalidade Associação	07/2018	20/07/2018	15,00	0,00	0,00	0,00	15,00
Mensalidade Associação	08/2018	20/08/2018	15,00	0,00	0,00	0,00	15,00
Mensalidade Associação	09/2018	20/09/2018	15,00	0,00	0,00	0,00	15,00
Mensalidade Associação	10/2018	20/10/2018	15,00	0,00	0,00	0,00	15,00
Mensalidade Associação	11/2018	20/11/2018	15,00	0,00	0,00	0,00	15,00
Mensalidade Associação	12/2018	20/12/2018	15,00	0,00	0,00	0,00	15,00
Mensalidade Associação	01/2019	20/01/2019	15,00	0,00	0,00	0,00	15,00
Total 'RMESS/16'			225,00	0,00	0,00	0,00	225,00
<b>RMESS/20</b> Lorraine Garcia Mensalidade Associação	03/2017	20/03/2017	15,00	0,00	0,00	0,00	15,00
Mensalidade Associação	04/2017	20/04/2017	15,00	0,00	0,00	0,00	15,00
Mensalidade Associação	05/2017	20/05/2017	15,00	0,00	0,00	0,00	15,00
Mensalidade Associação	06/2017	20/06/2017	15,00	0,00	0,00	0,00	15,00
Mensalidade Associação	07/2017	20/07/2017	15,00	0,00	0,00	0,00	15,00

## AMOB ASSOCIAÇÃO

Inadimplência até 31/01/2019 para contas emitidas, sub judice<sup>2</sup> e baixadas<sup>3</sup>

Mês: todos Unidade: todas Grupo/Classe: todas Cobrança: todas

Correção: não aplicada Multa: não aplicada Juros: não aplicados Data Base: 27/05/2019

Obs: Podem existir contas baixadas ou acordadas que se encontravam em aberto em 31/01/2019.

Unidade	Mês Ref	Vencimento	Valor	Juros	Multa	Correção	Proj. Rec.
Mensalidade Associação	09/2017	20/09/2017	15,00	0,00	0,00	0,00	15,00
Mensalidade Associação	10/2017	20/10/2017	15,00	0,00	0,00	0,00	15,00
Mensalidade Associação	11/2017	20/11/2017	15,00	0,00	0,00	0,00	15,00
Mensalidade Associação	12/2017	20/12/2017	15,00	0,00	0,00	0,00	15,00
Mensalidade Associação	01/2018	20/01/2018	15,00	0,00	0,00	0,00	15,00
Mensalidade Associação	02/2018	20/02/2018	15,00	0,00	0,00	0,00	15,00
Mensalidade Associação	03/2018	20/03/2018	15,00	0,00	0,00	0,00	15,00
Mensalidade Associação	04/2018	20/04/2018	15,00	0,00	0,00	0,00	15,00
Mensalidade Associação	05/2018	20/05/2018	15,00	0,00	0,00	0,00	15,00
Mensalidade Associação	06/2018	20/06/2018	15,00	0,00	0,00	0,00	15,00
Mensalidade Associação	07/2018	20/07/2018	15,00	0,00	0,00	0,00	15,00
Mensalidade Associação	08/2018	20/08/2018	15,00	0,00	0,00	0,00	15,00
Mensalidade Associação	09/2018	20/09/2018	15,00	0,00	0,00	0,00	15,00
Mensalidade Associação	10/2018	20/10/2018	15,00	0,00	0,00	0,00	15,00
Mensalidade Associação	11/2018	20/11/2018	15,00	0,00	0,00	0,00	15,00
Mensalidade Associação	12/2018	20/12/2018	15,00	0,00	0,00	0,00	15,00
Mensalidade Associação	01/2019	20/01/2019	15,00	0,00	0,00	0,00	15,00
Total RMESS/20:			330,00	0,00	0,00	0,00	330,00
<b>RMESS/22</b>							
LUCILA ADAN							
Mensalidade Associação	04/2018	20/04/2018	15,00	0,00	0,00	0,00	15,00
Total RMESS/22:			15,00	0,00	0,00	0,00	15,00
<b>RMESS/24</b>							
ORIZETE OTAVIANA MARRA DA SILVA							
Mensalidade Associação	07/2017	30/07/2017	15,00	0,00	0,00	0,00	15,00
Total RMESS/24:			15,00	0,00	0,00	0,00	15,00
<b>SOLAR/06</b>							
WILLIAMS FRANCISCO DA SILVA							
Mensalidade Associação	08/2017	20/08/2017	15,00	0,00	0,00	0,00	15,00
Mensalidade Associação	09/2017	20/09/2017	15,00	0,00	0,00	0,00	15,00
Mensalidade Associação	10/2017	20/10/2017	15,00	0,00	0,00	0,00	15,00
Acordo (03/12)	10/2017	30/10/2017	35,58	0,00	0,00	0,00	35,58
Mensalidade Associação	11/2017	20/11/2017	15,00	0,00	0,00	0,00	15,00
Acordo (04/12)	11/2017	30/11/2017	35,58	0,00	0,00	0,00	35,58
Mensalidade Associação	12/2017	20/12/2017	15,00	0,00	0,00	0,00	15,00
Acordo (05/12)	12/2017	30/12/2017	35,58	0,00	0,00	0,00	35,58
Mensalidade Associação	01/2018	20/01/2018	15,00	0,00	0,00	0,00	15,00
Acordo (06/12)	01/2018	30/01/2018	35,58	0,00	0,00	0,00	35,58
Mensalidade Associação	02/2018	20/02/2018	15,00	0,00	0,00	0,00	15,00
Acordo (07/12)	02/2018	28/02/2018	35,58	0,00	0,00	0,00	35,58
Mensalidade Associação	03/2018	20/03/2018	15,00	0,00	0,00	0,00	15,00
Acordo (08/12)	03/2018	30/03/2018	35,58	0,00	0,00	0,00	35,58
Mensalidade Associação	04/2018	20/04/2018	15,00	0,00	0,00	0,00	15,00
Acordo (09/12)	04/2018	30/04/2018	35,58	0,00	0,00	0,00	35,58
Mensalidade Associação	05/2018	20/05/2018	15,00	0,00	0,00	0,00	15,00
Acordo (10/12)	05/2018	30/05/2018	35,58	0,00	0,00	0,00	35,58
Mensalidade Associação	06/2018	20/06/2018	15,00	0,00	0,00	0,00	15,00
Acordo (11/12)	06/2018	30/06/2018	35,58	0,00	0,00	0,00	35,58
Mensalidade Associação	07/2018	20/07/2018	15,00	0,00	0,00	0,00	15,00
Acordo (12/12)	07/2018	30/07/2018	35,58	0,00	0,00	0,00	35,58
Mensalidade Associação	08/2018	20/08/2018	15,00	0,00	0,00	0,00	15,00
Mensalidade Associação	09/2018	20/09/2018	15,00	0,00	0,00	0,00	15,00
Mensalidade Associação	10/2018	20/10/2018	15,00	0,00	0,00	0,00	15,00
Mensalidade Associação	11/2018	20/11/2018	15,00	0,00	0,00	0,00	15,00
Mensalidade Associação	12/2018	20/12/2018	15,00	0,00	0,00	0,00	15,00
Mensalidade Associação	01/2019	20/01/2019	15,00	0,00	0,00	0,00	15,00
Total SOLAR/06:			625,80	0,00	0,00	0,00	625,80
<b>SOLAR/12</b>							
ANTONIO GUILHERME GUERREIRO VINAL							
Acordo (11/12)	10/2017	20/10/2017	343,21	0,00	0,00	0,00	343,21
Acordo (12/12)	11/2017	20/11/2017	343,16	0,00	0,00	0,00	343,16
Total SOLAR/12:			686,37	0,00	0,00	0,00	686,37
<b>TJUDA/03</b>							
LUCIANA SOUTO							
Acordo (01/01)	08/2018	10/08/2018	69,39	0,00	0,00	0,00	69,39
Mensalidade Associação	08/2018	30/08/2018	15,00	0,00	0,00	0,00	15,00
Mensalidade Associação	09/2018	30/09/2018	15,00	0,00	0,00	0,00	15,00
Mensalidade Associação	10/2018	30/10/2018	15,00	0,00	0,00	0,00	15,00
Mensalidade Associação	11/2018	30/11/2018	15,00	0,00	0,00	0,00	15,00
Mensalidade Associação	12/2018	30/12/2018	15,00	0,00	0,00	0,00	15,00
Mensalidade Associação	01/2019	30/01/2019	15,00	0,00	0,00	0,00	15,00
Total TJUDA/03:			159,39	0,00	0,00	0,00	159,39

## AMOB ASSOCIAÇÃO

Inadimplência até 31/01/2019 para contas emitidas, sub judice<sup>2</sup> e baixadas<sup>3</sup>

Mês: todos Unidade: todas Grupo/Classe: todas Cobrança: todas

Correção: não aplicada Multa: não aplicada Juros: não aplicados Data Base: 27/05/2019

Obs: Podem existir contas baixadas ou acordadas que se encontravam em aberto em 31/01/2019.

Unidade	Mês Ref	Vencimento	Valor	Juros	Multa	Correção	Proj. Rec.
<b>TJUDA13</b>							
DINOEL RODRIGUES DE BRITO							
Mensalidade Associação	02/2017	20/02/2017	15,00	0,00	0,00	0,00	15,00
Mensalidade Associação	03/2017	20/03/2017	15,00	0,00	0,00	0,00	15,00
Mensalidade Associação	04/2017	20/04/2017	15,00	0,00	0,00	0,00	15,00
Mensalidade Associação	05/2017	20/05/2017	15,00	0,00	0,00	0,00	15,00
Mensalidade Associação	06/2017	20/06/2017	15,00	0,00	0,00	0,00	15,00
Mensalidade Associação	07/2017	20/07/2017	15,00	0,00	0,00	0,00	15,00
Mensalidade Associação	09/2017	20/09/2017	15,00	0,00	0,00	0,00	15,00
Mensalidade Associação	10/2017	20/10/2017	15,00	0,00	0,00	0,00	15,00
Mensalidade Associação	11/2017	20/11/2017	15,00	0,00	0,00	0,00	15,00
Mensalidade Associação	12/2017	20/12/2017	15,00	0,00	0,00	0,00	15,00
Mensalidade Associação	01/2018	20/01/2018	15,00	0,00	0,00	0,00	15,00
Mensalidade Associação	02/2018	20/02/2018	15,00	0,00	0,00	0,00	15,00
Mensalidade Associação	03/2018	20/03/2018	15,00	0,00	0,00	0,00	15,00
Mensalidade Associação	04/2018	20/04/2018	15,00	0,00	0,00	0,00	15,00
Mensalidade Associação	05/2018	20/05/2018	15,00	0,00	0,00	0,00	15,00
Mensalidade Associação	06/2018	20/06/2018	15,00	0,00	0,00	0,00	15,00
Mensalidade Associação	07/2018	20/07/2018	15,00	0,00	0,00	0,00	15,00
Mensalidade Associação	08/2018	20/08/2018	15,00	0,00	0,00	0,00	15,00
Mensalidade Associação	09/2018	20/09/2018	15,00	0,00	0,00	0,00	15,00
Mensalidade Associação	10/2018	20/10/2018	15,00	0,00	0,00	0,00	15,00
Mensalidade Associação	11/2018	20/11/2018	15,00	0,00	0,00	0,00	15,00
Mensalidade Associação	12/2018	20/12/2018	15,00	0,00	0,00	0,00	15,00
Mensalidade Associação	01/2019	20/01/2019	15,00	0,00	0,00	0,00	15,00
Total TJUDA13:			345,00	0,00	0,00	0,00	345,00
<b>TJUDA16</b>							
BRUNO CARVALHO L. DE ALENCAR MATO							
Mensalidade Associação	07/2017	20/07/2017	15,00	0,00	0,00	0,00	15,00
Total TJUDA16:			15,00	0,00	0,00	0,00	15,00
<b>TJUDA20</b>							
LUIZ EDUARDO PORTO							
Tx. Assoc. + Tx. Invest.	04/2016	20/04/2016	130,00	0,00	0,00	0,00	130,00
Acordo	04/2016	25/04/2016	32,52	0,00	0,00	0,00	32,52
Tx. Assoc. + Tx. Invest.	05/2016	20/05/2016	130,00	0,00	0,00	0,00	130,00
Acordo	05/2016	25/05/2016	32,52	0,00	0,00	0,00	32,52
Tx. Assoc. + Tx. Invest.	06/2016	20/06/2016	130,00	0,00	0,00	0,00	130,00
Acordo	06/2016	25/06/2016	32,52	0,00	0,00	0,00	32,52
Tx. Assoc. + Tx. Invest.	07/2016	20/07/2016	130,00	0,00	0,00	0,00	130,00
Acordo	07/2016	25/07/2016	32,52	0,00	0,00	0,00	32,52
Mensalidade Associação	08/2016	20/08/2016	15,00	0,00	0,00	0,00	15,00
Taxa Ordinária	08/2016	20/08/2016	40,00	0,00	0,00	0,00	40,00
Acordo	08/2016	25/08/2016	32,52	0,00	0,00	0,00	32,52
Mensalidade Associação	09/2016	20/09/2016	15,00	0,00	0,00	0,00	15,00
Taxa Ordinária	09/2016	20/09/2016	40,00	0,00	0,00	0,00	40,00
Acordo	09/2016	25/09/2016	32,52	0,00	0,00	0,00	32,52
Mensalidade Associação	10/2016	20/10/2016	15,00	0,00	0,00	0,00	15,00
Taxa Ordinária	10/2016	20/10/2016	40,00	0,00	0,00	0,00	40,00
Acordo	10/2016	25/10/2016	32,52	0,00	0,00	0,00	32,52
Ressarcimento	11/2016	20/11/2016	6,75	0,00	0,00	0,00	6,75
Mensalidade Associação	11/2016	20/11/2016	15,00	0,00	0,00	0,00	15,00
Taxa Ordinária	11/2016	20/11/2016	42,25	0,00	0,00	0,00	42,25
Acordo	11/2016	25/11/2016	32,52	0,00	0,00	0,00	32,52
Mensalidade Associação	12/2016	20/12/2016	15,00	0,00	0,00	0,00	15,00
Taxa Ordinária	12/2016	20/12/2016	42,25	0,00	0,00	0,00	42,25
Acordo	12/2016	25/12/2016	32,52	0,00	0,00	0,00	32,52
Mensalidade Associação	01/2017	20/01/2017	15,00	0,00	0,00	0,00	15,00
Acordo	01/2017	25/01/2017	32,52	0,00	0,00	0,00	32,52
Mensalidade Associação	02/2017	20/02/2017	15,00	0,00	0,00	0,00	15,00
Acordo	02/2017	25/02/2017	32,52	0,00	0,00	0,00	32,52
Mensalidade Associação	03/2017	20/03/2017	15,00	0,00	0,00	0,00	15,00
Acordo	03/2017	25/03/2017	32,52	0,00	0,00	0,00	32,52
Mensalidade Associação	04/2017	20/04/2017	15,00	0,00	0,00	0,00	15,00
Acordo	04/2017	25/04/2017	32,52	0,00	0,00	0,00	32,52
Mensalidade Associação	05/2017	20/05/2017	15,00	0,00	0,00	0,00	15,00
Acordo	05/2017	25/05/2017	32,52	0,00	0,00	0,00	32,52
Mensalidade Associação	06/2017	20/06/2017	15,00	0,00	0,00	0,00	15,00
Acordo	06/2017	25/06/2017	32,52	0,00	0,00	0,00	32,52
Mensalidade Associação	07/2017	20/07/2017	15,00	0,00	0,00	0,00	15,00
Acordo	07/2017	25/07/2017	32,52	0,00	0,00	0,00	32,52
Mensalidade Associação	08/2017	20/08/2017	15,00	0,00	0,00	0,00	15,00
Acordo	08/2017	25/08/2017	32,52	0,00	0,00	0,00	32,52
Mensalidade Associação	09/2017	20/09/2017	15,00	0,00	0,00	0,00	15,00

## AMOB ASSOCIAÇÃO

Inadimplência até 31/01/2019 para contas emitidas, sub judice\* e baixadas\*

Mês: todos Unidade: todas Grupo/Classe: todas Cobrança: todas

Correção: não aplicada Multa: não aplicada Juros: não aplicados Data Base: 27/05/2019

Obs: Podem existir contas baixadas ou acordadas que se encontravam em aberto em 31/01/2019.

Unidade	Mês Ref	Vencimento	Valor	Juros	Multa	Correção	Proj Rec
Acordo	09/2017	25/09/2017	32,52	0,00	0,00	0,00	32,52
Mensalidade Associação	10/2017	20/10/2017	15,00	0,00	0,00	0,00	15,00
Acordo	10/2017	25/10/2017	32,52	0,00	0,00	0,00	32,52
Mensalidade Associação	11/2017	20/11/2017	15,00	0,00	0,00	0,00	15,00
Acordo	11/2017	25/11/2017	32,52	0,00	0,00	0,00	32,52
Acordo	12/2017	25/12/2017	32,52	0,00	0,00	0,00	32,52
Acordo	01/2018	25/01/2018	32,52	0,00	0,00	0,00	32,52
Acordo	02/2018	25/02/2018	32,52	0,00	0,00	0,00	32,52
Mensalidade Associação	04/2018	20/04/2018	15,00	0,00	0,00	0,00	15,00
Mensalidade Associação	01/2018	20/01/2019	15,00	0,00	0,00	0,00	15,00
Total TJUDA/20:			1.749,21	0,00	0,00	0,00	1.749,21
<b>TJUDA/21</b>							
FRANCISCO ROMANO C RIBEIRO							
Mensalidade Associação	06/2018	20/06/2018	15,00	0,00	0,00	0,00	15,00
Mensalidade Associação	07/2018	20/07/2018	15,00	0,00	0,00	0,00	15,00
Mensalidade Associação	08/2018	20/08/2018	15,00	0,00	0,00	0,00	15,00
Mensalidade Associação	09/2018	20/09/2018	15,00	0,00	0,00	0,00	15,00
Mensalidade Associação	10/2018	20/10/2018	15,00	0,00	0,00	0,00	15,00
Mensalidade Associação	11/2018	20/11/2018	15,00	0,00	0,00	0,00	15,00
Mensalidade Associação	12/2018	20/12/2018	15,00	0,00	0,00	0,00	15,00
Mensalidade Associação	01/2019	20/01/2019	15,00	0,00	0,00	0,00	15,00
Total TJUDA/21:			120,00	0,00	0,00	0,00	120,00
<b>TJUDA/24</b>							
WAGNER HENRIQUE DA SILVA							
Mensalidade Associação	10/2018	30/10/2018	15,00	0,00	0,00	0,00	15,00
Mensalidade Associação	01/2019	30/01/2019	15,00	0,00	0,00	0,00	15,00
Total TJUDA/24:			30,00	0,00	0,00	0,00	30,00
<b>TJUDA/25</b>							
MICHELE MACHADO DE O. VILARINHO							
Diferença taxa condomínio	04/2018	20/04/2018	14,99	0,00	0,00	0,00	14,99
Total TJUDA/25:			14,99	0,00	0,00	0,00	14,99
<b>TJUDA/28</b>							
CLAUDIA REGINA UHLMANN DE ANDRADE							
Mensalidade Associação	04/2017	20/04/2017	15,00	0,00	0,00	0,00	15,00
Mensalidade Associação	05/2017	20/05/2017	15,00	0,00	0,00	0,00	15,00
Mensalidade Associação	06/2017	20/06/2017	15,00	0,00	0,00	0,00	15,00
Mensalidade Associação	07/2017	20/07/2017	15,00	0,00	0,00	0,00	15,00
Mensalidade Associação	08/2017	20/08/2017	15,00	0,00	0,00	0,00	15,00
Mensalidade Associação	09/2017	20/09/2017	15,00	0,00	0,00	0,00	15,00
Mensalidade Associação	10/2017	20/10/2017	15,00	0,00	0,00	0,00	15,00
Mensalidade Associação	11/2017	20/11/2017	15,00	0,00	0,00	0,00	15,00
Mensalidade Associação	12/2017	20/12/2017	15,00	0,00	0,00	0,00	15,00
Mensalidade Associação	01/2018	20/01/2018	15,00	0,00	0,00	0,00	15,00
Mensalidade Associação	02/2018	20/02/2018	15,00	0,00	0,00	0,00	15,00
Mensalidade Associação	03/2018	20/03/2018	15,00	0,00	0,00	0,00	15,00
Mensalidade Associação	04/2018	20/04/2018	15,00	0,00	0,00	0,00	15,00
Mensalidade Associação	05/2018	20/05/2018	15,00	0,00	0,00	0,00	15,00
Mensalidade Associação	06/2018	20/06/2018	15,00	0,00	0,00	0,00	15,00
Mensalidade Associação	07/2018	20/07/2018	15,00	0,00	0,00	0,00	15,00
Mensalidade Associação	08/2018	20/08/2018	15,00	0,00	0,00	0,00	15,00
Mensalidade Associação	09/2018	20/09/2018	15,00	0,00	0,00	0,00	15,00
Mensalidade Associação	10/2018	20/10/2018	15,00	0,00	0,00	0,00	15,00
Mensalidade Associação	11/2018	20/11/2018	15,00	0,00	0,00	0,00	15,00
Mensalidade Associação	12/2018	20/12/2018	15,00	0,00	0,00	0,00	15,00
Mensalidade Associação	01/2019	20/01/2019	15,00	0,00	0,00	0,00	15,00
Total TJUDA/28:			330,00	0,00	0,00	0,00	330,00
<b>TJUDA/30</b>							
ANDREA LUCIA LARA MENDES							
Mensalidade Associação	09/2018	20/09/2018	15,00	0,00	0,00	0,00	15,00
Total TJUDA/30:			15,00	0,00	0,00	0,00	15,00
Total			89.905,32	0,00	0,00	0,00	89.905,32

Classe de Conta	Total Lançado	Total Projetado
Acordo	8.513,01	8.513,01
Acordo (01/01)	1.146,98	1.146,98
Acordo (01/12)	2.197,16	2.197,16
Acordo (01/36)*	62,03	62,03
Acordo (02/12)	2.197,16	2.197,16
Acordo (03/12)	2.232,74	2.232,74

## AMOB ASSOCIAÇÃO

Inadimplância até 31/01/2019 para contas emitidas, sub judice<sup>2</sup> e baixadas<sup>4</sup>

Mês: todos Unidade: todas Grupo/Classe: todas Cobrança: todas

Correção: não aplicada Multa: não aplicada Juros: não aplicados Data Base: 27/05/2019

Obs: Podem existir contas baixadas ou acordadas que se encontravam em aberto em 31/01/2019.

Acordo (04/12)	2.303,90	2.303,90
Acordo (04/36) <sup>2</sup>	62,03	62,03
Acordo (05/12)	2.303,90	2.303,90
Acordo (06/12)	2.303,90	2.303,90
Acordo (07/08)	402,44	402,44
Acordo (07/12)	2.303,90	2.303,90
Acordo (07/36) <sup>2</sup>	62,03	62,03
Acordo (08/08)	402,36	402,36
Acordo (08/12)	2.303,90	2.303,90
Acordo (08/36)	34,19	34,19
Acordo (08/36) <sup>2</sup>	62,03	62,03
Acordo (09/12)	2.303,90	2.303,90
Acordo (09/36) <sup>2</sup>	62,03	62,03
Acordo (10/12)	2.303,90	2.303,90
Acordo (10/36)	34,19	34,19
Acordo (10/36) <sup>2</sup>	62,03	62,03
Acordo (11/12)	2.647,11	2.647,11
Acordo (11/36)	34,19	34,19
Acordo (11/36) <sup>2</sup>	62,03	62,03
Acordo (12/12)	2.647,06	2.647,06
Acordo (12/36)	34,19	34,19
Acordo (12/36) <sup>2</sup>	62,03	62,03
Acordo (13/36)	34,19	34,19
Acordo (13/36) <sup>2</sup>	62,03	62,03
Acordo (14/36)	34,19	34,19
Acordo (14/36) <sup>2</sup>	62,03	62,03
Acordo (15/36)	96,22	96,22
Acordo (16/36)	96,22	96,22
Acordo (17/36)	96,22	96,22
Acordo (18/36)	96,22	96,22
Acordo (19/36)	96,22	96,22
Acordo (20/36)	34,19	34,19
Acordo Extra Judicial (03/12)	265,65	265,65
Acordo Extra Judicial (03/36)	117,46	117,46
Acordo Extra Judicial (04/12)	265,65	265,65
Acordo Extra Judicial (04/36)	98,26	98,26
Acordo Extra Judicial (05/12)	265,65	265,65
Acordo Extra Judicial (05/36)	98,26	98,26
Acordo Extra Judicial (06/12)	265,65	265,65
Acordo Extra Judicial (07/12)	265,65	265,65
Acordo Extra Judicial (07/36)	217,11	217,11
Acordo Extra Judicial (08/12)	265,65	265,65
Acordo Extra Judicial (08/36)	217,11	217,11
Acordo Extra Judicial (09/36)	217,11	217,11
Acordo Extra Judicial (10/36)	217,11	217,11
Acordo Extra Judicial (11/36)	266,27	266,27
Acordo Extra Judicial (12/36)	266,27	266,27
Acordo Extra Judicial (13/36)	217,11	217,11
Acordo Extra Judicial (14/36)	217,11	217,11
Acordo Extra Judicial (15/36)	217,11	217,11
Acordo Extra Judicial (16/36)	217,11	217,11
Acordo Extra Judicial (17/36)	217,11	217,11
Acordo Extra Judicial (18/36)	217,11	217,11
Acordo <sup>2</sup>	50,30	50,30
Aluguel	20,00	20,00
Aluguel de Espaço	400,00	400,00
Diferença taxa condomínio	14,99	14,99

## AMOB ASSOCIAÇÃO

Inadimplência até 31/01/2019 para contas emitidas, sub judice<sup>1</sup> e baixadas<sup>2</sup>

Mês: todos Unidade: todas Grupo/Classe: todas Cobrança: todas

Correção: não aplicada Multa: não aplicada Juros: não aplicados Data Base: 27/05/2019

Obs: Podem existir contas baixadas ou acordadas que se encontravam em aberto em 31/01/2019.

Festa Dia das Mães	100,00	100,00
Fundo Reserva	30,00	30,00
Mensalidade Associação	25.829,39	25.829,39
Mensalidade Associação <sup>2</sup>	345,00	345,00
Multa Convenção	407,84	407,84
Ressarcimento	71,35	71,35
Tarifa emissão boleto	4,50	4,50
Taxa Ordinária	1.885,00	1.885,00
Taxa Parcelamento Lote	9.861,56	9.861,56
Taxa Plano de Saúde	2,81	2,81
Tx. Assoc. + Tx. Invest.	6.417,01	6.417,01
	89.905,32	89.905,32



# Despesas

## 1 - Conta Corrente

---

Este relatório demonstra apenas as despesas pagas pela conta corrente.

\* Documentos ordenados pela data de lançamento da conta no Livro Caixa

---

- 1 - Conta Corrente
- 2 - Caixa Rotativo
- 3 - Taxa Extra
- 4 - Conta Poupança

1 - Conta  
Corrente

# DESPESAS

ORDENADAS PELAS DATAS

02/01/2019 A 31/01/2019

CONTA CORRENTE

B. DO BRASIL

\*Documentos ordenados pelas datas de lançamentos da  
conta no Livro Caixa



CONCILIAÇÃO BANCÁRIA - CONDIÇÃO: ANDRÉ Delele 21.46.21500018  
 CONTA CORRENTE ASSOCIAÇÃO - 38009-2

HISTÓRICO

SALDO ANTERIOR

Data	Tipo de Doc.	Parceiro	Finalidade	nº Docem.	Justificativa	Saldo Anterior	Saldo Atual	Saldo Anulad.	Saldo Atual
									245,41
08/10/19	CRÉDITO	ASSOCIAÇÃO/CONDOMÍNIO	CONTRIBUIÇÃO		REEMBOLSO ASSOCIADO				
08/10/19	DÉBITO AUTOMÁTICO	BANCO DO BRASIL	TARIFA BANCÁRIA		Débito Serviço e Cobrança	-	75,00		
08/10/19	DÉBITO AUTOMÁTICO	BANCO DO BRASIL	APLICAÇÃO		RE CURTO PRAZO EMPRESA	-	158,91		
08/10/19	CRÉDITO	ASSOCIAÇÃO/CONDOMÍNIO	CONTRIBUIÇÃO		REEMBOLSO ASSOCIADO				186,50
08/10/19	DÉBITO AUTOMÁTICO	BANCO DO BRASIL	TARIFA BANCÁRIA		Débito Serviço e Cobrança	-	24,75		
08/10/19	DÉBITO AUTOMÁTICO	BANCO DO BRASIL	APLICAÇÃO		RE CURTO PRAZO EMPRESA	-	143,75		
08/10/19	CRÉDITO	ASSOCIAÇÃO/CONDOMÍNIO	CONTRIBUIÇÃO		REEMBOLSO ASSOCIADO				142,01
08/10/19	DÉBITO AUTOMÁTICO	BANCO DO BRASIL	TARIFA BANCÁRIA		Débito Serviço e Cobrança	-	16,75		
08/10/19	DÉBITO AUTOMÁTICO	BANCO DO BRASIL	APLICAÇÃO		RE CURTO PRAZO EMPRESA	-	126,00		
08/10/19	CRÉDITO	ASSOCIAÇÃO/CONDOMÍNIO	CONTRIBUIÇÃO		REEMBOLSO ASSOCIADO				75,00
08/10/19	DÉBITO AUTOMÁTICO	BANCO DO BRASIL	TARIFA BANCÁRIA		Débito Serviço e Cobrança	-	11,25		
08/10/19	DÉBITO AUTOMÁTICO	BANCO DO BRASIL	APLICAÇÃO		RE CURTO PRAZO EMPRESA	-	63,75		
08/10/19	CRÉDITO	ASSOCIAÇÃO/CONDOMÍNIO	CONTRIBUIÇÃO		REEMBOLSO ASSOCIADO				108,00
08/10/19	DÉBITO AUTOMÁTICO	BANCO DO BRASIL	TARIFA BANCÁRIA		Débito Serviço e Cobrança	-	12,25		
08/10/19	DÉBITO AUTOMÁTICO	BANCO DO BRASIL	APLICAÇÃO		RE CURTO PRAZO EMPRESA	-	80,81		
08/10/19	CRÉDITO	ASSOCIAÇÃO/CONDOMÍNIO	CRÉDITO CTE INST.		REEMBOLSO ASSOCIADO				96,45
08/10/19	DÉBITO AUTOMÁTICO	BANCO DO BRASIL	TARIFA BANCÁRIA		Débito Serviço e Cobrança	-	12,75		
08/10/19	DÉBITO AUTOMÁTICO	BANCO DO BRASIL	TARIFA BANCÁRIA		Débito Serviço e Cobrança	-	5,00		
08/10/19	DÉBITO AUTOMÁTICO	BANCO DO BRASIL	TARIFA BANCÁRIA		Tarifa Pacote de Serviços - Tarifa referente a 15/01/2019	-	79,00		
08/10/19	DÉBITO AUTOMÁTICO	BANCO DO BRASIL	RESGATE DE APLICAÇÃO		RE CURTO PRAZO EMPRESA	-			24,25
08/10/19	CRÉDITO	ASSOCIAÇÃO/CONDOMÍNIO	CONTRIBUIÇÃO		REEMBOLSO ASSOCIADO				240,00
08/10/19	DÉBITO AUTOMÁTICO	BANCO DO BRASIL	TARIFA BANCÁRIA		Débito Serviço e Cobrança	-	34,00		
08/10/19	DÉBITO AUTOMÁTICO	BANCO DO BRASIL	APLICAÇÃO		RE CURTO PRAZO EMPRESA	-	218,00		
08/10/19	DÉBITO AUTOMÁTICO	BANCO DO BRASIL	TARIFA BANCÁRIA		Débito Serviço e Cobrança	-	1,00		
08/10/19	DÉBITO AUTOMÁTICO	BANCO DO BRASIL	RESGATE DE APLICAÇÃO		RE CURTO PRAZO EMPRESA	-			45,00
08/10/19	CRÉDITO	ASSOCIAÇÃO/CONDOMÍNIO	CRÉDITO CTE INST.		REEMBOLSO ASSOCIADO				45,00
08/10/19	PAGAMENTO DE TÍTULO	JR OFFICE COMPANHIA	DESPESAS COM SERVIÇOS DE TERCEIROS	0,7 000	PAGAMENTO REFERENTE AOS HONORÁRIOS CONTADOS DO MÊS DE JANEIRO DE 2019 HONORÁRIOS DE COBRANÇA	-	327,98		
08/10/19	DÉBITO AUTOMÁTICO	BANCO DO BRASIL	TARIFA BANCÁRIA		Débito Serviço e Cobrança	-	6,72		
08/10/19	DÉBITO AUTOMÁTICO	BANCO DO BRASIL	RESGATE DE APLICAÇÃO		RE CURTO PRAZO EMPRESA	-			888,81
08/10/19	CRÉDITO	ASSOCIAÇÃO/CONDOMÍNIO	CRÉDITO CTE INST.		REEMBOLSO ASSOCIADO				30,00
08/10/19	DÉBITO AUTOMÁTICO	BANCO DO BRASIL	TARIFA BANCÁRIA		Débito Serviço e Cobrança	-	4,00		
08/10/19	CRÉDITO	ASSOCIAÇÃO/CONDOMÍNIO	CRÉDITO CTE INST.		REEMBOLSO ASSOCIADO				15,00
08/10/19	DÉBITO AUTOMÁTICO	BANCO DO BRASIL	TARIFA BANCÁRIA		Débito Serviço e Cobrança	-	2,25		
08/10/19	DÉBITO AUTOMÁTICO	MINISTÉRIO DA PREVIDÊNCIA SOCIAL	ISS		REFERENTE AO PAGAMENTO DE ISS - COMPETÊNCIA 12/2018	-	465,00		
08/10/19	DÉBITO AUTOMÁTICO	BANCO DO BRASIL	RESGATE DE APLICAÇÃO		RE CURTO PRAZO EMPRESA	-			410,75
08/10/19	CRÉDITO	ASSOCIAÇÃO/CONDOMÍNIO	CRÉDITO CTE INST.		REEMBOLSO ASSOCIADO				60,00
08/10/19	DÉBITO AUTOMÁTICO	BANCO DO BRASIL	TARIFA BANCÁRIA		Débito Serviço e Cobrança	-	3,00		
08/10/19	DÉBITO AUTOMÁTICO	BANCO DO BRASIL	TARIFA BANCÁRIA		Débito Serviço e Cobrança	-	38,00		
08/10/19	CRÉDITO	ASSOCIAÇÃO/CONDOMÍNIO	CRÉDITO CTE INST.		REEMBOLSO ASSOCIADO				890,00
08/10/19	DÉBITO AUTOMÁTICO	BANCO DO BRASIL	TARIFA BANCÁRIA		Débito Serviço e Cobrança	-	100,00		
08/10/19	DÉBITO AUTOMÁTICO	BANCO DO BRASIL	TARIFA BANCÁRIA		Débito Serviço e Cobrança	-	1,00		
08/10/19	DÉBITO AUTOMÁTICO	BANCO DO BRASIL	APLICAÇÃO		RE CURTO PRAZO EMPRESA	-	387,00		
08/10/19	CRÉDITO	ASSOCIAÇÃO/CONDOMÍNIO	CONVÊNIO	38.000	REEMBOLSO ASSOCIADO				900,00
					ALEXANDRE GUARARDES DOS SANTOS	Taxa associação			15,00
					ALEXANDRE MARQUES	Taxa associação			15,00
					ALEX MARQUES BARBOSA	Taxa associação			15,00
					ÁLYRIO AUGUSTO CARNEIRO JÚNIOR	Taxa associação			15,00
					ÁLYRIO AUGUSTO CARNEIRO JÚNIOR	Taxa associação			15,00
					ARINANDO NUNES NACANARA	Taxa associação			15,00
					ARY LEX CARDOSO LEITE	Taxa associação			15,00
					AVILDO MOREIRA S. SOBRINHO	Taxa associação			15,00
					BEATRIZ ÁLVARES ANDRADE	Taxa associação			15,00
					CARMEN SYLVIA BORGES TIBÉRIO	Taxa associação			15,00
					CLEBER DE SAZINHO COSTA	Taxa associação			15,00
					CRISTIANO GRÊN DE ANDRADE	Taxa associação			15,00
					DAVILMAS FERREIRA DE NOVAES	Taxa associação			15,00
					DENISE ACRIZANA BRUST	Taxa associação			15,00
					DIALMA FERREIRA S. FELDO	Taxa associação			15,00
					EDUARDO PAULA RODRIGUES	Taxa associação			15,00
					ELIANY MARTINS	Taxa associação			15,00
					ELSON JOSE DA SILVA BRAGA (APARECIDO BRAGA)	Taxa associação			15,00
					EPITÁCIO FERREIRA LIMA	Taxa associação			15,00
					FABIANO RONES MACIEL	Taxa associação			15,00
					FRANCISCO DE ASSIS M. DO CARMO	Taxa associação			15,00
					GEORGELEI O HENDONÇA	Taxa associação			15,00
					GUSTAVO MARQUES MARCI	Taxa associação			15,00
					GUSTAVO DE PAZSA BARROS	Taxa associação			15,00
					GUSTAVO DE PAZSA BARROS	Taxa associação			15,00
					HELENA MARIA ANDRADE OLIVEIRA	Taxa associação			15,00
					ISABEL Mª FRANCA L. CHIAPPIN	Taxa associação (DESIGNADO) (DC)			-
					JEFERSON BOTELHO DAVYD	Taxa associação			15,00
					JERONIM AUGUSTO HENDES JÚNIOR	Taxa associação			15,00
					JOÃO DOMINGOS NICHILAN	Taxa associação			15,00
					JOÃO VERNER C. MUTO	Taxa associação			15,00
					JOSÉ AFARCIDO DOS SANTOS	Taxa associação			15,00

				JOSÉ FERREIRA VILARINHO	Taxa associação		15,00	
				JOSÉ FERREIRA VILARINHO	Taxa associação		15,00	
				JOSÉ SALVÃO SILVA OLIVEIRA	Taxa associação		15,00	
				JOSÉ MARCO NEUMAN CHAGAS	Taxa associação		15,00	
				JOSÉ SILVANA GOMES RODRIGUES	Taxa associação		15,00	
				JOSÉ SILVANA GOMES RODRIGUES	Taxa associação		15,00	
				JOSÉ ROBERTO VELOSO DA SILVA	Taxa associação		15,00	
				JOSIYA FERRO PEREIRA	Taxa associação		15,00	
				LUIZ SALVADOR GUTERRES	Taxa associação		15,00	
				MÁRCIA GOMES PEREIRA	Taxa associação		15,00	
				MARCOS LUIZ MOREIRA MARQUES	Taxa associação		15,00	
				MARCA DAS GRAÇAS A L VASCONCELOS	Taxa associação		15,00	
				MARCA JOSÉ DOS SANTOS PEREIRA	Taxa associação		15,00	
				MARCA RITA FERREIRA DOS SANTOS	Taxa associação		15,00	
				MARCIALVO DA SILVA	Taxa associação		15,00	
				MARLOS VALTEZANO BORGES	Taxa associação		15,00	
				MATEUS CIMAENSE SATO	Taxa associação		15,00	
				NORA MEY SOARES COELHO	Taxa associação		15,00	
				PAULO ROBERTO NEVES GLENNIE	Taxa associação		15,00	
				PEDRO HENRIQUE COSTA E LIMA	Taxa associação		15,00	
				RAIMUNDO MENDES SILVA NETO	Taxa associação		15,00	
				REYATA MONTEIRO SILVA	Taxa associação		15,00	
				RICARDO DE PAULA BARROS	Taxa associação EXERCÍCIO-ESTADO BR		-	
				ROBERTO ANTONIO GHIGGI	Taxa associação		15,00	
				RÔMULO HEDERSON PALMEIRA	Taxa associação		15,00	
				ROSANA MARIA A. MACHADO	Taxa associação		15,00	
				SÉRGIO LAURINDA PEREIRA	Taxa associação		15,00	
				SILVINO FAGUNDES RIDA	Taxa associação		15,00	
				SILVINO FAGUNDES RIDA	Taxa associação		15,00	
				TEREZINHA DE JESUS CORRÊA LARANJEI	Taxa associação		15,00	
				TIAGO DE SAUS COELHO	Taxa associação		15,00	
				WALTER COELHO DE SÁ	Taxa associação		15,00	
				WASHINGTON H. COSTA	Taxa associação		15,00	
22610018	CREDITO	ASSOCIACAOSECONOMICA	CREDITO CHEQUE	RECEBIMOS ASSOCIADO	Mens. An.			15,00
22610018	DEBITO AUTOMÁTICO	BANCO DO BRASIL	TARIFA BANCARIA	Debito Serviço e Cobrança		-	4,50	
22610018	DEBITO AUTOMÁTICO	BANCO DO BRASIL	TARIFA BANCARIA	Tarifa Cobrança Automática - Tar. Agrupadas - cobrança 21/01/2019		-	175,19	
22610018	DEBITO AUTOMÁTICO	BANCO DO BRASIL	APLICAÇÃO	BB CURTO PRAZO EMPRESA		-	804,88	
22610018	DEBITO AUTOMÁTICO	BANCO DO BRASIL	TARIFA BANCARIA	Debito Serviço e Cobrança		-	1,00	
22610018	DEBITO AUTOMÁTICO	BANCO DO BRASIL	RESCATE DE APLICAÇÃO	BB CURTO PRAZO EMPRESA				1,00
22610018	DEBITO AUTOMÁTICO	BANCO DO BRASIL	TARIFA BANCARIA	TARIFA SAE - Mês anterior - TARIFA REPRISATE A 18010018		-	6,90	
22610018	DEBITO AUTOMÁTICO	BANCO DO BRASIL	RESCATE DE APLICAÇÃO	BB CURTO PRAZO EMPRESA				6,90
22610018	CREDITO	ASSOCIACAOSECONOMICA	CREDITO CHEQUE	RECEBIMOS ASSOCIADO	Mens. An.			15,00
22610018	DEBITO AUTOMÁTICO	BANCO DO BRASIL	TARIFA BANCARIA	Debito Serviço e Cobrança		-	3,75	
22610018	CREDITO	ASSOCIACAOSECONOMICA	CREDITO CHEQUE	RECEBIMOS ASSOCIADO	Mens. An.			15,00
22610018	DEBITO AUTOMÁTICO	BANCO DO BRASIL	TARIFA BANCARIA	Debito Serviço e Cobrança		-	4,50	
22610018	CREDITO	ASSOCIACAOSECONOMICA	CREDITO CHEQUE	RECEBIMOS ASSOCIADO	Mens. An.			15,00
22610018	TRANSFERENCIA ONLINE	FRANCO LIMA E QUEIROZ CONSULTORIA AMBIENTAL E SOCIOAMBIENTAL LTDA - FRENTE ALVES SAPOS	HONORARIO AMBIENTAL	Nº		-	1.200,00	
22610018	TRANSFERENCIA ONLINE	RICARDO FELIX SANTANA	PRO LABORE			-	1.000,00	
22610018	DEBITO AUTOMÁTICO	BANCO DO BRASIL	TARIFA BANCARIA	Debito Serviço e Cobrança		-	2,25	
22610018	DEBITO AUTOMÁTICO	BANCO DO BRASIL	TARIFA BANCARIA	Debito Serviço e Cobrança		-	10,00	
22610018	DEBITO AUTOMÁTICO	BANCO DO BRASIL	TARIFA BANCARIA	DOCITES Taxaf Elm Dependel Tarifa cobranca e 30010018		-	16,18	
22610018	DEBITO AUTOMÁTICO	BANCO DO BRASIL	RESCATE DE APLICAÇÃO	BB CURTO PRAZO EMPRESA				2.048,00
22610018	TRANSFERENCIA ONLINE	ANDRÉ CONDOMÍNIO	CONTRATO DE ALUGUEL	226.706.006.113-361	PAGAMENTO DE ALUGUEL DO CONDOMÍNIO REFERENTE AO MÊS DE JANEIRO/2019-ECAPORAR CONTRATO FIANCO ENTRE AS DUAS PARTES.			6.260,00
22610018	CREDITO	ASSOCIACAOSECONOMICA	CREDITO CHEQUE	RECEBIMOS ASSOCIADO	Mens. An.			15,00
22610018	DEBITO AUTOMÁTICO	BANCO DO BRASIL	TARIFA BANCARIA	Debito Serviço e Cobrança		-	46,74	
22610018	DEBITO AUTOMÁTICO	BANCO DO BRASIL	APLICAÇÃO	BB CURTO PRAZO EMPRESA		-	8.881,08	
				TOTAL:		-	11.098,02	11.850,00

## ENCAMINHAMENTO DE CONTAS PARA PAGAMENTO AMOB

1-FORNECEDOR:

JR OFFICE ASSESSORIA CONDOMINIAL EVENTOS E COMUNICAÇÃO

2- PRODUTOS/SERVIÇOS:

<i>Finalidade</i>	<i>Docum. / N° Docum.</i>	<i>Descrição do produto/serviço</i>	<i>Qtde.</i>	<i>Valor</i>	<i>Vencimento</i>	<i>Centro de Custo n°</i>
HONORÁRIOS CONTABEIS	NF 1696	HONORARIOS CONTABEIS REF: 12/2018 R\$ 905,87	1	927,90	15/01/2019	
		HONORÁRIOS DE COBRANÇA R\$ 22,03				

3 – DATA DE PAGAMENTO: 15/01/2019

4 – FORMA DE PAGAMENTO:

( ) TRANSFERENCIA BANCARIA ( X ) BOLETO ( ) DINHEIRO ( ) CHEQUE:

5 – FONTE DE RECURSO

CONTA MOVIMENTO (305060-2)

Brasília (DF), 31 de janeiro de 2019

  
\_\_\_\_\_  
RICARDO FELIX SANTANA  
Presidente

  
\_\_\_\_\_  
BRUNO P. ZENOBIO DE LIMA  
Diretor Financeiro



BRB-BANCO DE BRASILIA

070-1

Recibo do Pagador

Local de Pagamento: Pagavel em Qualquer Banco até Vencimento

Instituição / Comércio: JR OFFICE CONTABILIDADE - SIA TRECHO 4 LOTE 1130 SALAS 112 A 114- ED SENAP I - SIA - GUARÁ - BRAZ

(81) 3011-7300

CNPJ/CNP: 37.135.217/0001-19
Cidade do Banco: COB
Data de Desconto: 28/12/2018
Num. do Documento: 29/439
Espécie: R\$
Data de Processamento: 28/12/2018

TALÃO COMO RECIBO APÓS COMPENSAÇÃO DO CHEQUE SEM BÊNEDAS OU BASURAS

Vencimento: 15/01/2019

Agência/Código do Beneficiário: 000 - 106 - 0344774

Nome/Número: 129200007036

(+) Valor do Documento: 927,90

COMPOSIÇÃO DA ARRECAÇÃO - 12/2018

Table with 2 columns: Descrição Contábil, Valor. Includes entries for 'Restrição de Cobrança - REF. USD, INTEL 04 PARC' and 'Restrição de Cobrança - REF. USD, CEPRE 33 PARC'.

(-) Documento Abatido

(-) Juros/Multa

Nome do Pagador: AMOBB ASSOCIAÇÃO - CNPJ: 01.226.053/0001-98 - CONDOMINIO MORADA DE DEUS KM 7,5

JR OFFICE - Unidade: 29

(+) Valor Cobrado

Condiciona:1) Corporata (SQL Server) - Group Software - 41.002.587.14 - (AC)

Correio: S



070-1

07090.00103 60344.774124 92000.070364 1 77700000092790

Local de pagamento: Pagavel em Qualquer Banco até Vencimento

Vencimento: 15/01/2019

Nome do Beneficiário: JR OFFICE CONTABILIDADE - SIA TRECHO 4 LOTE 1130 SALAS 112 A 114- ED SENAP I - SIA - 37.135.217/0001-19

Agência/Código do Beneficiário: 000 - 106 - 0344774

Data de Documento: 28/12/2018, Num. do Documento: 29/439, Espécie DOC: NS, Alzido: N, Data de Processamento: 28/12/2018

Nome/Número: 129200007036

Uso do Banco: COB, R\$

(+) Valor do Documento: 927,90

Condições de responsabilidade do Beneficiário

- 1- APÓS VENCIMENTO MULTA DE 2%+1% JUROS AO MÊS.
2- NÃO RECEBER APÓS 30 DIAS DE VENCIMENTO.

CONTABILIZADO

(-) Documento Abatido

(-) Juros/Multa

(+) Valor Cobrado

Nome do Pagador

AMOBB ASSOCIAÇÃO - CNPJ: 01.226.053/0001-98 - CONDOMINIO MORADA DE DEUS KM 7,5 - 71680-613 - BRASÍLIA/DF

SETOR HABIT. JARDIM BOTAN - JR OFFICE - Unidade: 29

Sistema/Análise

Assinatura e Carimbo do Pagador



Date: 15 JAN 2019, Page: 161

## AMOB ASSOCIAÇÃO

Acordos batados entre 20/11/2018 e 31/12/2018 - Parcelas batadas Unidade: TJUDA/23

UNIDADE: TJUDA/23

ACORDO:	36926	PARCELAS:	1	DATA:	12/12/2018	VALOR ACORDADO:	15,00
ACRÉSCIMO:	0,71	DESCONTO:	0,00	TX. ADICIONAIS:	0,00	HONORÁRIOS:	1,57
VALOR FINAL:			17,28	VALOR LIQUIDADO:			17,28

SOLICITANTE: luz.elbe@hotmail.com

## RELAÇÃO DAS CONTAS ORIGINAIS

Boleto	Classe Da Conta	Mês Ref	Vencimento	Cobrança	Valor Lançamento
229887	Mensalidade Associação	10/2018	30/10/2018	1	15,00
					15,00
					15,00

## CONTAS GERADAS PELO ACORDO

Boleto	Parcela	Classe Da Conta	Mês Ref	Vencimento	Pagamento	Cob.	Valor Lançamento	Valor Liquidado
276570	1	Acordo	12/2018	14/12/2018	14/12/2018	2	17,28	17,28
							17,28	17,28

## AMOBSS ASSOCIAÇÃO

Acordos baixados entre 20/11/2018 e 31/12/2018 - Parcelas baixadas/Unidade: CESPE/33

UNIDADE: CESPE/33								
ACORDO:	36181	PARCELAS:	1	DATA:	23/11/2018	VALOR ACORDADO:	30,00	
ACRÉSCIMO:	2,78	DESCONTO:	0,00	TX. ADICIONAIS:	0,00	HONORÁRIOS:	1,73	
VALOR FINAL:			34,51	VALOR LIQUIDADO:			34,51	
SOLICITANTE: secretaria_associacaoamobb@condominioamobb.com.br								
RELAÇÃO DAS CONTAS ORIGINAIS								
Boleto	Classe Da Conta	Mês Ref	Vencimento	Cobrança	Valor Lançamento			
74773	Mensalidade Associação	02/2018	20/02/2018	1	15,00			
					15,00			
251521	Mensalidade Associação	11/2018	20/11/2018	1	15,00			
					15,00			
					30,00			
CONTAS GERADAS PELO ACORDO								
Boleto	Parcela	Classe Da Conta	Mês Ref	Vencimento	Pagamento	Cob.	Valor Lançamento	Valor Liquidado
251407	1	Acordo	11/2018	27/11/2018	27/11/2018	2	34,51	34,51
							34,51	34,51

## AMOBIS ASSOCIAÇÃO

Acordos baixados entre 20/11/2018 a 31/12/2018 - Parcelas baixadas/Unidade: DNIEL/08

UNIDADE: DNIEL/08

ACORDO:	37028	PARCELAS:	1	DATA:	14/12/2018	VALOR ACORDADO:	165,00
ACRÉSCIMO:	22,28	DESCONTO:	0,00	TX. ADICIONAIS:	0,00	HONORÁRIOS:	18,73
VALOR FINAL:	206,01			VALOR LIQUIDADO:	206,01		

SOLICITANTE: CONDOMINIO

## RELAÇÃO DAS CONTAS ORIGINAIS

Boleto	Classe Da Conta	Mês Ref	Vencimento	Cobrança	Valor Lançamento
735	Mensalidade Associação	10/2017	20/10/2017	1	15,00
					15,00
15510	Mensalidade Associação	11/2017	20/11/2017	1	15,00
					15,00
41660	Mensalidade Associação	12/2017	20/12/2017	1	15,00
					15,00
56348	Mensalidade Associação	01/2018	20/01/2018	1	15,00
					15,00
74794	Mensalidade Associação	02/2018	20/02/2018	1	15,00
					15,00
96459	Mensalidade Associação	03/2018	20/03/2018	1	15,00
					15,00
133404	Mensalidade Associação	05/2018	20/05/2018	1	15,00
					15,00
151761	Mensalidade Associação	06/2018	20/06/2018	1	15,00
					15,00
169862	Mensalidade Associação	08/2018	20/08/2018	1	15,00
					15,00
206433	Mensalidade Associação	09/2018	20/09/2018	1	15,00
					15,00
229787	Mensalidade Associação	10/2018	20/10/2018	1	15,00
					15,00
					165,00

## CONTAS GERADAS PELO ACORDO

Boleto	Parcela	Classe Da Conta	Mês Ref	Vencimento	Pagamento	Cob.	Valor Lançamento	Valor Liquidado
278633	1	Acordo	12/2018	17/12/2018	17/12/2018	2	206,01	206,01
							206,01	206,01







## Consultas - Emissão de comprovantes

G335081400817489022  
08/02/2019 14:16:2208/02/2019 - BANCO DO BRASIL - 14:16:21  
045200452 0047

## COMPROVANTE DE PAGAMENTO DE TITULOS

CLIENTE: ASSOCIACAO PRO MORADIA FU  
AGENCIA: 0452-9 CONTA: 385.068-2-----  
BRS - BANCO DE BRASILIA S.A.-----  
07000001036834477412492000078364177700000092790

BENEFICIARIO:

AA SILVA J J C IMOBILIARIA EIRELI

NOME FANTASIA:

JE OFFICE CONTAS E IMOBILIARIA

CNPJ: 37.135.217/0001-19

SACADOR AVALISTA:

AA SILVA J J C IMOBILIARIA EIRELI

CNPJ: 37.135.217/0001-19

PAGADOR:

AN088 ASSOCIACAO

CNPJ: 01.228.053/0001-98

-----  
NR. DOCUMENTO 11.501

DATA DE VENCIMENTO 15/01/2019

DATA DO PAGAMENTO 15/01/2019

VALOR DO DOCUMENTO 927,90

VALOR COBRADO 927,90

-----  
NR. AUTENTICACAO 0.464.2AA.EDD.654.958-----  
Transação efetuada com sucesso por: JC127928 DAYANE DA COSTA OLIVEIRA.

# ENCAMINHAMENTO DE CONTAS PARA PAGAMENTO AMOB

1-FORNECEDOR:

MINISTERIO DA PREVIDÊNCIA E ASSISTÊNCIA SOCIAL- GPS

2- PRODUTOS/SERVIÇOS:

<i>Finalidade</i>	<i>Docum. / Nº Docum.</i>	<i>Descrição do produto/serviço</i>	<i>Qtde.</i>	<i>Valor</i>	<i>Vencimento</i>	<i>Centro de Custo nº</i>
GUIA DA PREVIDÊNCIA SOCIAL	2100	INSS REF: 12/2018	1	R\$ 465,00	18/01/2019	

3 - DATA DE PAGAMENTO: 18/01/2019

4 - FORMA DE PAGAMENTO:

( ) TRANSFERENCIA BANCARIA (x) BOLETO ( ) DINHEIRO ( ) CHEQUE:

5 - FONTE DE RECURSO

CONTA MOVIMENTO (305060-2)

Brasília (DF), 31 de janeiro de 2019

  
RICARDO FELIX SANTANA  
Presidente

  
BRUNO F. ZENOBIO DE LIMA  
Diretor Financeiro

SISBB - SISTEMA DE INFORMACDES BANCO DO BRASIL  
 08/02/2019 - AUTOATENDIMENTO - 10.29.31  
 0452900452 SEGUNDA VIA 0019  
 COMPROVANTE DE PAGAMENTO

MINISTERIO DA PREVIDENCIA E ASSISTENCIA SOCIAL  
 INSTITUTO NACIONAL DO SEGURO SOCIAL  
 GUIA DA PREVIDENCIA SOCIAL - GPS

CLIENTE: ASSOCIACAO PRO MORADIA FU  
 AGENCIA: 0452-9 CONTA: 305.000-2

-----  
 CODIGO DO PAGAMENTO 2100  
 COMPETENCIA 12/2018  
 IDENTIFICADOR 1226053000198  
 DATA DO PAGAMENTO 18/01/2019  
 VALOR DO INSS 465,00  
 VALOR OUTRAS ENTIDADES 0,00  
 VALOR ATM/JUROS/MULTA 0,00  
 VALOR TOTAL 465,00  
 -----

DOCUMENTO: 011801  
 AUTENTICACAO SISBB: 4.618.287.A3C.FAC.FC2

\*\*\*\*\* VIA EMPREGADOR \*\*\*\*\*

SISBB - SISTEMA DE INFORMACDES BANCO DO BRASIL  
 08/02/2019 - AUTOATENDIMENTO - 10.29.31  
 0452900452 SEGUNDA VIA 0019  
 COMPROVANTE DE PAGAMENTO

MINISTERIO DA PREVIDENCIA E ASSISTENCIA SOCIAL  
 INSTITUTO NACIONAL DO SEGURO SOCIAL  
 GUIA DA PREVIDENCIA SOCIAL - GPS

CLIENTE: ASSOCIACAO PRO MORADIA FU

-----  
 CODIGO DO PAGAMENTO 2100  
 COMPETENCIA 12/2018  
 IDENTIFICADOR 1226053000198  
 DATA DO PAGAMENTO 18/01/2019  
 VALOR DO INSS 465,00  
 VALOR OUTRAS ENTIDADES 0,00  
 VALOR ATM/JUROS/MULTA 0,00  
 VALOR TOTAL 465,00  
 -----

DOCUMENTO: 011801  
 AUTENTICACAO SISBB: 4.618.287.A3C.FAC.FC2

 <p>MINISTÉRIO DA PREVIDÊNCIA E ASSISTÊNCIA SOCIAL -          INSTITUTO NACIONAL DO SEGURO SOCIAL - INSS  <b>GUIA DA PREVIDÊNCIA SOCIAL - GPS</b></p>	3 - Código de Pagamento	2100
	4 - Competência	12/2018
	5 - Identificador	01.226.053/0001-98
1 - Nome ou Razão Social / Fone / Endereço AMOBB ASSOCIACAO PRO MORADIA DOS FUNCIONARIOS DO BANCO DO BRASIL / (61)3964-8808 CONDOMINIO MORADA DE DEUS KM 7,5 LAGO SUL SETOR HABIT. JARDIM BOTANICO - BRASILIA - DF - 71680-613	6 - Valor do INSS	465,00
	7 -	
	8 -	
2 - Vencimento (Uso exclusivo INSS)	9 - Valor de Outras Entidades	0,00
ATENÇÃO : É vedada a utilização de GPS para recolhimento de receita de valor inferior ao estipulado em Resolução publicada pelo INSS. A receita que resultar valor inferior deverá ser adicionada à contribuição ou importância correspondente nos meses subsequentes, até que o total seja igual ou superior ao valor mínimo fixado.	10 - ATM/Multa e Juros	
Vencimento : 18/01/2019	11 - Total	465,00
	12 - Autenticação Bancária	

CONTABILIZADO

 JROFFICE Contabilidade

Data

18 JAN 2019

Página

168<sub>2/4</sub>

# ENCAMINHAMENTO DE CONTAS PARA PAGAMENTO AMOB

1-FORNECEDOR:

RICARDO FELIX SANTANA

2- PRODUTOS/SERVIÇOS:

<i>Finalidade</i>	<i>Docum. / Nº Docum.</i>	<i>Descrição do produto/serviço</i>	<i>Qtde.</i>	<i>Valor</i>	<i>Vencimento</i>	<i>Centro de Custo nº</i>
AJUDA DE CUSTO PRESIDENTE		AJUDA DE CUSTO PRESIDENTE DA ASSOCIAÇÃO REF: 01/2019	1	1.335,00	30/01/2019	

3 - DATA DE PAGAMENTO: 30/01/2019

4 - FORMA DE PAGAMENTO:

( X ) TRANSFERENCIA BANCARIA ( )BOLETO ( )DINHEIRO ( )CHEQUE

070 - Banco De Brasília

AG: 0214-3

Conta: 23.949-5

5 - FONTE DE RECURSO

CONTA MOVIMENTO (305060-2)

Brasília (DF), 31 de janeiro de 2019

  
\_\_\_\_\_  
RICARDO FELIX SANTANA  
Presidente

  
\_\_\_\_\_  
BRUNO F. ZENOBIO DE LIMA  
Diretor Financeiro

# Folha de Pagamento

INSS ASSOCIAÇÃO PRO MERECIDA DOS FUNCIONARIOS DO  
 CONTERVANCIA : 01/2019

DATA DO PAGAMENTO : 31/01/2019

PÁGINA : 1  
 PERÍODO : 01/01/2019 A 31/01/2019

TRABALHADORES	PREVIDENTE	DESCONTOS
00001RICARDO FELIX SANTANA ADMINISTRADOR /0001 ADMISSÃO EM 01/05/2015	3 PRO-LABORE 1.500,00	1074 INSS - GERAL 11,00
		141,00
SALÁRIO BASE : 1.500,00	TOTAL DE PROVENTOS : 1.500,00	TOTAL DE DESCONTOS : 141,00
BASE DO FUS : 0,00	BASE DO INSS : 1.500,00	SALÁRIO LÍQUIDO : 1.335,00
FUS A RECOLHER MÊS : 0,00	BASE DO INSS MÊS : 1.500,00	BASE DO INSS MÊS : 1.500,00
BASE DO FUS MÊS : 0,00		

## Totalização

DESCRIÇÃO	QUANTAS/DIAS	VALOR	DESCRIÇÃO	QUANTAS/DIAS	VALOR
3 PRO-LABORE		1.500,00	1074 INSS - GERAL		141,00
TOTAL GERAL DE PROVENTOS	1	1.500,00	TOTAL GERAL DE DESCONTOS	1	141,00
TOTAL DO SALÁRIO LÍQUIDO	1	1.335,00	TOTAL DA BASE DO FUS FOLHA	1	0,00
TOTAL DA BASE DO FUS FOLHA	1	0,00	TOTAL DA BASE DO INSS FOLHA	1	1.500,00
TOTAL DA BASE DO FUS MÊS	1	0,00	TOTAL DA BASE DO INSS MÊS	1	1.500,00
TOTAL DO FUS A RECOLHER MÊS	1	0,00	TOTAL DO FUS + CS A RECOLHER MÊS	1	0,00
TOTAL DE TRABALHADORES	1		TOTAL DE TRABALHADORES NA FOLHA	1	
TOTAL DE TRABALHADORES ADMITIDOS	1		TOTAL DE TRABALHADORES DESLIGADOS	0	
TOTAL DE TRABALHADORES EM FÉRIAS	0		TOTAL DE TRABALHADORES EM ATIVIDADE	1	

## CPV - ANALÍTICA

IDENTIFICADOR	VALOR	CONTRIBUIÇÃO DA CONTERVANCIA	CONTRIBUIÇÃO ANTERIORES
00001RICARDO FELIX SANTANA	131.228.003/0001-90		
CÓDIGO DE PAGAMENTO	1100		
CONTERVANCIA	01/2019		
BASE DE TRABALHADORES	1.500,00	(+) VALOR DOS SEGURADOS	141,00
BASE DE TRABALHADORES - CONTRA	1.500,00	(+) VALOR DA EMPRESA	282,00
BASE DE EMPREGADORES	1.500,00	(+) VALOR DE OUTRAS ENTIDADES	0,00
BASE DE AUTÔNOMOS SOBRE REMUNERAÇÃO	0,00	(-) VALOR DA DEDUÇÃO PRAZ	0,00
BASE DE AUTÔNOMOS SOBRE SALÁRIO-BASE	0,00	(=) VALOR TOTAL	445,00
INSS DESCONTADO DOS AUTÔNOMOS	0,00	VALORES PAGOS A COOPERATIVAS TRABALHO	0,00
TOTAL DE 13º SALÁRIO PAGO PELO INSS	0,00	COMPENSAÇÃO DE SUTENÇÃO DE INSS EM NF	0,00
TOTAL DE SALÁRIO-FAMÍLIA	0,00	OUTRAS COMPENSAÇÕES	0,00
TOTAL DE SALÁRIO-MANTENÇÃO	0,00	VALOR A COMPENSAÇÃO/RESTITUIR	0,00
TOTAL DE SALÁRIO-MANTENÇÃO NO 13º	0,00		

SISBB - SISTEMA DE INFORMACOES BANCO DO BRASIL  
 RR/02/2019 - AUTOATENDIMENTO - 10.29.31  
 0452900452 SEGUNDA VIA 0027  
 COMPROVANTE DE TRANSFERENCIA  
 COMPROVANTE DE  
 TED - TRANSFERENCIA ELETRONICA DISPONIVEL  
 CLIENTE: ASSOCIACAO PRO MORADIA FU  
 AGENCIA: 0452-9 CONTRA: 305.068-2  
 =====  
 FINALIDADE: 01 CREDITO EM CONTA  
 REMETENTE : ASSOCIACAO PRO MORADIA FU  
 BANCO: 070 - BRB - BANCO DE BRASILIA S.A.  
 AGENCIA: 0214-3 - LAGO  
 CONTA: 23.949-5  
 FAVORECIDO: RICARDO FELIX SANTANA  
 CPF/CNPJ: 388.096.091-53  
 VALOR: R\$ 1.335,00  
 DEBITO EM: 30/01/2019  
 =====  
 DOCUMENTO: 013002  
 AUTENTICACAO SISBB: 3.488.CA9.781.3C1.818

Transação efetuada com sucesso por: JC127926 DAYANE DA COSTA OLIVEIRA.

RECIBO DE PAGAMENTO DE SALÁRIO					
Empregador : AMOBB ASSOCIAÇÃO PRO MORADIA DOS FUNCIONARIOS DO BANCO DO BRASIL - 365					
Endereço : CONDOMINIO MORADA DE DEUS KM 7,5 LAGO SUL - BRASILIA - DF					
CNPJ : 01.226.053/0001-98 0001 - Lotação Genérica					
Matrícula	Nome	CBO	Data Pagto	Mês	Cargo
000001	RICARDO FELIX SANTANA	2521-05	31/01/2019	01/2019	ADMINISTRADOR
RUBRICA	Descrição	Referência	Proventos	Descontos	
3 0074	PRO-LABORE INSS - Mensal	11,00	1.500,00	165,00	
Data da Admissão : 01/05/2015 Período : 01/01/2019 a 31/01/2019			Total Proventos	Total Descontos	
CPF 380.096.091-53			1.500,00	165,00	
			Valor Líquido	1.335,00	
Salário Base	Base do INSS	Base do FGTS	FGTS a Receber	Base do IRRF	
1.500,00	1.500,00	0,00	0,00	1.335,00	

**CONTABILIZADO**

DECLARO TER RECEBIDO A IMPORTANCIA LIQUIDA DEBITADA NESTE RECIBO.

*Dayane da Costa Oliveira*  
Assinatura

30/01/2019  
Data



# ENCAMINHAMENTO DE CONTAS PARA PAGAMENTO AMOB

1-FORNECEDOR:

BIO CONSULTORIA AMBIENTAL LTDA ME - ANDRÉ ALVES DE LIMA

2- PRODUTOS/SERVIÇOS:

<i>Finalidade</i>	<i>Docum. / N° Docum.</i>	<i>Descrição do produto/serviço</i>	<i>Qtde.</i>	<i>Valor</i>	<i>Vencimento</i>	<i>Centro de Custo n°</i>
HONORARIOS SERVIÇOS AMBIENTAIS	NF 70	PRESTAÇÃO DE SERVIÇO DE CONSULTORIA AMBIENTAL 01/2019	1	1.933,50	30/01/2019	

3 - DATA DE PAGAMENTO: 30/01/2019

4 - FORMA DE PAGAMENTO:

( X ) TRANSFERENCIA BANCARIA ( )BOLETO ( )DINHEIRO ( )CHEQUE

5 - FONTE DE RECURSO

CONTA MOVIMENTO (305060-2)

Brasília (DF), 30 março de 2019

  
\_\_\_\_\_  
RICARDO FELIX SANTANA  
Presidente

  
\_\_\_\_\_  
BRUNO F. ZENOBIO DE LIMA  
Diretor Financeiro

## RESUMO

A Empresa Franco Lima e Guerra Consultoria Ambiental e Engenharia LTDA , CNPJ: 26.550.625/0001-00 , representada pelo Sr. André Alves de Lima, passou pelo processo de encerramento de atividades, impossibilitando de ser geradas notas fiscais em nome da empresa a qual fizemos o devido pagamento em nome do seu representante.

Pagamento dia 30/01/2019 no valor de R\$ 1.933,50, referente ao mês de janeiro de 2019.

Como forma de comprovar o pagamento a mesma, foi gerada nota fiscal pela empresa Bio Consultoria Ambiental LTDA ME, com descrição referente ao serviço prestado e mês de referência.



Ricardo Félix Santana  
Presidente Associação Amobb

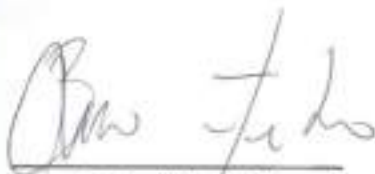

Bruno F. Zenóbio de Lima  
Diretor Financeiro Associação Amobb

---

André Alves de Lima  
Biólogo



RECEBAMOS DO RECEBIMENTO PARA AMBIENTAL LTDA ME OS PRODUTOS E SERVIÇOS CONSTANTES DA NOTA FISCAL EMITIDA AO LADO		Nº
DATA DE RECEBIMENTO	IDENTIFICAÇÃO E ASSINATURA DO RECEBEDOR	Nº 000.000.070
		SÉRIE: 1

**BIO CONSULTORIA AMBIENTAL LTDA ME**

SMDR CL. CONJUNTO 12 BLOCO D SALA, 208 - - LAGO SUL, Brasília, DF - CEP: 70306906

**DANFE**  
Documento Auxiliar da Nota Fiscal Eletrônica

0 - Entrada  
1 - Saída **1**

Nº 000.000.070  
SÉRIE: 1  
Página 1 de 1

CONTROLE DO FISCOS



CHAVE DE ACESSO  
5319 0366 2625 0100 0100 5500 1000 0000 7019 3104 2038

Consulta de autenticidade no portal nacional de NF-e [www.nfe.fazenda.gov.br/portal](http://www.nfe.fazenda.gov.br/portal) ou no site da Sefaz Autorizadora

PROTEÇÃO DE AUTENTICAÇÃO DE USO  
253190012851528 - 27/03/2019 16:44

NATUREZA DA OPERAÇÃO  
Prestação de Serviço

INSCRIÇÃO ESTADUAL 0745500300113

INSCRIÇÃO ESTADUAL DO REMETENTE 06.242.501/0001-60

DESTINATÁRIO/REMITENTE

RAZÃO SOCIAL ASSOCIAÇÃO PRO MORADIA DOS FUNCIONARIOS DO BANCO DO BRASIL

ENDEREÇO COND MORADA DE DEUS KM 7,5, S/N -

MUNICÍPIO Brasília

CEP 71680-013

UF DF

DATA DE EMISSÃO 27/03/2019

DATA DE ENTREGA/ACESSO

FATURA

**CÁLCULO DO IMPOSTO**

BASE DE CÁLCULO DO IPI	0,00	VALOR DO IPI	0,00	BASE DE CÁLCULO DO ICMS ST	0,00	VALOR DO ICMS ST	0,00	VALOR TOTAL DOS IMPOSTOS	0,00
VALOR DO IPI	0,00	VALOR DO IPI	0,00	DESCONTO	0,00	OUTROS IMPOSTOS ACESÓRIOS	0,00	VALOR DO IPT	0,00
								VALOR TOTAL DA NOTA	1.933,50

TRANSPORTADOR/VOLUMES TRANSPORTADOS

RAZÃO SOCIAL

INTE POR CONTA 0 - Sem Prete

COORDEADOR

PLACA DO VEÍCULO

UF

CNPJ

INSCRIÇÃO ESTADUAL

QUANTIDADE

ESPÉCIE

MARCA

NUMERAÇÃO

PESO BRUTO

PESO LÍQUIDO

**DADOS DO PRODUTO/SERVIÇO**

CÓDIGO	DESCRIÇÃO DO PRODUTO/SERVIÇO	NCM	CFOP	UNID	QTD	VL. UNIT.	VL. TOTAL	Nº SEM	VL. SEM	VL. IPI	VL. ICMS	VL. IPT
01	SERVIÇO DE CONSULTORIA AMBIENTAL - SERVIÇOS AMBIENTAIS Rua... CRL 78 (RS 14.51); Retença IPTU 1,74 (RS 22.00); Retença IPTU 4,65% (RS 12.54); Retença CONTRIB 1% (RS 15.00); Total aproximado de tributos federais, estaduais e municipais: 118,48	88090000	5103	SERV	1,0000	1.933,5000	1.933,50					

**CONTABILIZADO**

**CÁLCULO DO ISSQN**

INSCRIÇÃO MUNICIPAL 0745500300113	VALOR TOTAL DOS SERVIÇOS 1.933,50	BASE DE CÁLCULO DO ISSQN 1.933,50	VALOR DO ISSQN 96,68
-----------------------------------	-----------------------------------	-----------------------------------	----------------------

INFORMAÇÕES COMPLEMENTARES

Informações Adicionais de Interesse do Fisco: PROCON 151 RD VENCIMENTO 2020. PRAZO PARA CANCELAMENTO É DE 24 HORAS. DADOS BANCÁRIOS PARA CREDITO: BANCO DO BRASIL A/S: 3603-X C/C: 25440-1  
Vtal aproximado de tributos federais, estaduais e municipais: 118,48

RESERVADO AO FISCO

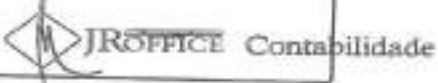

Data 30 JAN 2019

Página 174

SIS88 - SISTEMA DE INFORMACOES BANCO DO BRASIL  
08/02/2019 - AUTOATENDIMENTO - 10.29.31  
0452988452 SEGUNDA VIA 0027

COMPROVANTE DE TRANSFERENCIA  
COMPROVANTE DE

TED - TRANSFERENCIA ELETRONICA DISPONIVEL  
CLIENTE: ASSOCIACAO PRO MORADIA FU  
AGENCIA: 0452-9 CONTA: 305.000-2

\*\*\*\*\*  
FINALIDADE: 01 CREDITO EM CONTA  
REMETENTE : ASSOCIACAO PRO MORADIA FU  
BANCO: 033 - BANCO SANTANDER (BRASIL) S.A.  
AGENCIA: 0002-5 - BRASILIA  
CONTA: 1.042.459-5

FAVORECIDO: ANDRE ALVES MATOS DE LIMA  
CPF/CNPJ: 881.737.631-00  
VALOR: R\$ 1.933,50  
DEBITO EM: 08/01/2019

\*\*\*\*\*  
DOCUMENTO: 813001  
AUTENTICACAO SIS88: 0.BFC.AES.AE1.332.D09