



JROFFICE



OfficeBOOK[®]

• Abas Inteligentes •

**Condomínio Residencial
Dos Associados da AMOBB
Janeiro/2020**



Termo de Abertura

O presente OfficeBook possui páginas numeradas de 01 a 124, e contém a escrituração dos lançamentos contábeis do cliente abaixo descrito.

**Condomínio Residencial dos Associados da
AMOBB**

Nome do Condomínio

Ricardo Felix Santana

Síndico

Brasília(DF) 2020





Missão dos Gestores

- 1 - Contabilidade**
- 2 - Síndico(a)**
- 3 - Conselho Fiscal**

FUNÇÕES DA CONTABILIDADE

A contabilidade é uma atividade essencialmente de prestação de serviços, sem qualquer responsabilidade pela gestão financeira (gestão e controle de contas correntes e recursos financeiros do condomínio), ficando esta função exclusivamente a cargo do síndico eleito em AGO.

A finalidade principal da contabilidade é fornecer informações claras e relevantes aos síndicos e administradores sobre as receitas, despesas e patrimônio (composição e variações) de um condomínio.

Essas informações geradas por meio de relatórios contábeis e gráficos específicos, são fundamentais, pois permitirão de forma clara e inequívoca a percepção e conhecimento realista da situação financeira, e conseqüentemente permitindo a tomada decisões administrativas e financeiras com base em dados objetivos.

As principais funções da Contabilidade são: registrar, organizar, demonstrar, analisar e acompanhar as modificações das receitas e despesas e do patrimônio em virtude da atividade econômica ou social.

- 1) **Registrar:** todos os fatos que ocorrem e podem ser representados em valor monetário;
- 2) **Organizar:** um sistema de prestação de contas, transparente e objetivo como o OFFICE BOOK adequado às necessidades do Condomínio;
- 3) **Demonstrar:** com base nos registros realizados, expor periodicamente por meio de demonstrativos contábeis, a situação econômica, patrimonial e financeira do Condomínio;
- 4) **Analisar:** os demonstrativos devem ser analisados com a finalidade de apuração dos resultados obtidos pelo condomínio, proporcionando futuras previsões orçamentárias para reavaliação das taxas condominiais;
- 5) **Acompanhar:** a execução e cumprimento das rubricas previstas em orçamento do condomínio, por meio dos relatórios contábeis, alertando para eventuais problemas orçamentários.

Brasília/DF - 2020

FUNÇÕES DO SÍNDICO

Art. 1.348. do Código Civil Brasileiro

Compete ao síndico:

- I - convocar a assembleia dos condôminos;
- II - representar, ativa e passivamente, o condomínio, praticando, em juízo ou fora dele, os atos necessários à defesa dos interesses comuns;
- III - dar imediato conhecimento à assembleia da existência de procedimento judicial ou administrativo, de interesse do condomínio;
- IV - cumprir e fazer cumprir a convenção, o regimento interno e as determinações da assembleia;
- V - diligenciar a conservação e a guarda das partes comuns e zelar pela prestação dos serviços que interessem aos possuidores;
- VI - elaborar o orçamento da receita e da despesa relativa a cada ano;
- VII - cobrar dos condôminos as suas contribuições, bem como impor e cobrar as multas devidas;
- VIII - prestar contas à assembleia, anualmente e quando exigidas;
- IX - realizar o seguro da edificação.

§ 1º Poderá a assembleia investir outra pessoa, em lugar do síndico, em poderes de representação.

§ 2º O síndico pode transferir a outrem, total ou parcialmente, os poderes de representação ou as funções administrativas, mediante aprovação da assembleia, salvo disposição em contrário da convenção.

Outras atribuições implícitas do Síndico:

- Exercer a administração interna do prédio, referente à vigilância, moralidade e segurança.
- Selecionar, admitir e demitir funcionários fixando-lhes os salários de acordo com a verba do orçamento do ano, respeitando o piso salarial da categoria;
- Escolher e contratar empresas prestadoras de serviços para o condomínio tais como: terceirização, manutenção e segurança ou terceiros, assessoria condominial e contabilidade e ainda quaisquer outras;
- Execução das obras que interessem ao condomínio de acordo com as verbas previstas em orçamento e aprovadas em AGE ou até de forma emergencial com utilização do fundo de reserva;
- Guardar toda documentação administrativa, bancária, técnica, fiscal, previdenciária e trabalhista;
- Manter sob sua guarda o Livro de ocorrências.

Brasília/DF - 2020

FUNÇÕES DO CONSELHO FISCAL

CONSELHO CONSULTIVO E/OU FISCAL é o órgão de consulta e assessoramento do síndico, composto por três condôminos, com mandato que não poderá exceder a dois anos, permitida reeleição.

- **Conselho Fiscal:** confere as contas e documentação do condomínio, mensalmente – geralmente a partir das pastas enviadas pela contabilidade. É o conselho quem, muitas vezes, recomenda ou não a aprovação das contas do condomínio para a assembleia. Apesar disso, o conselho fiscal não tem poder de aprovação para nenhum assunto, apenas emitir parecer sobre as contas, segundo o Código Civil.

"Art. 1.356. Poderá haver no condomínio um conselho fiscal, composto de três membros, eleitos pela assembleia, por prazo não superior a dois anos, ao qual compete dar parecer sobre as contas do síndico."

Brasília/DF - 2020



Orientações ao Cliente

1 - Contábeis

2 - Administrativas

3 - Trabalhistas

A JR Office Contabilidade, pretende com estas orientações, ajudar na rotina da administração condominial, evitando a tomada de procedimentos que possam dificultar quaisquer esclarecimento posteriores aos Condôminos.

ORIENTAÇÕES CONTÁBEIS

- 1- A Contabilidade deve ser comprovada sempre por meio de **extrato bancário**;
- 2- A entrega da documentação de receitas e despesas para a JR OFFICE, deve ser efetuada mediante protocolo discriminado, evitando divergências ou falta de documentos; Em caso de pendências de documentos os prazos de devolução da pasta serão suspensos até a entrega da documentação pendente;
- 3- Todos os pagamentos efetuados pela Administração deverão ser feitos em **cheque**, sendo um para cada respectiva despesa;
- 4- Em caso de Aplicação Financeira é necessária a apresentação mensal do extrato;
- 5- Todas as receitas e despesas devem ser **conferidas** pelo Administrador(a) antes de ser remetida a Contabilidade, pois em caso de falta de qualquer comprovante gera dificuldade na elaboração da prestação de contas e atraso na devolução do balancete;
- 6- Sempre que houver taxa extra, aconselhar-se a abertura de uma conta corrente à parte, evitando a confusão de recursos e a preservação da transparência nas contas;
- 7- Todos os Recebimentos do Condomínio preferencialmente devem ser através de **boletos bancários**, gerando segurança e transparência na identificação dos créditos;
- 8- Aconselha-se **não receber** qualquer quantia no Condomínio, apenas no banco;
- 9- Caso seja feito um cheque para pagamento de **várias despesas**, sempre identificar na nota fiscal ou recibo o número do respectivo cheque em todos comprovantes;
- 10- Em caso de **compra parcelada**, sempre citar os números dos cheques no corpo da nota, e tirar a quantidade de cópias da NF conforme o numero de parcelas correspondentes;
- 11- Sempre antes de qualquer pagamento, aguarde primeiramente a **emissão** do recibo ou nota fiscal, nunca efetuar pagamento sem o comprovante;
- 12- Em caso de necessidade de um caixa (dinheiro em espécie) para pequenas despesas tais como xerox, correios e outros, retirar uma quantia mínima, e ao findar o mês devolver o saldo restante e zerar o caixa ;
- 13- Em caso de recebimento de taxas no condomínio pelo síndico(a), e depositadas diretamente em C/C, enviar o comprovante de crédito para a JR OFFICE, para a devida baixa de pagamento, evitando cobranças futuras da unidade;
- 14- Todas as notas fiscais devem estar em nome do condomínio, com carimbo de recebimento;
- 15- Os recibos de pagamentos RPA ou comuns devem conter todos os dados do prestador de serviços, ou seja: nome completo legível, endereço, RG, CPF e serviço executado de forma discriminada;
- 16- Em caso de falta de apresentação de documentos necessários ao fechamento da pasta de prestação, e após a devida comunicação de pendência pela JR OFFICE, os valores não identificados serão destinados ao "caixa" sendo então finalizadas as pastas, não prejudicando a publicidade das contas, e as possíveis compensações, serão realizadas no mês seguinte, ajustando-se assim os saldos;
- 17- Em caso de recebimento de taxas no Condomínio, sempre procurar receber em **cheque nominal ao condomínio**, e os depósitos identificados com a(s) respectiva(s) unidade(s).

Brasília/DF - 2020

 JR OFFICE

ORIENTAÇÕES ADMINISTRATIVAS

- 1- Evitar a emissão de cheques pré-datados, sempre pedir a confecção de boleto para a data do vencimento;
- 2- Sempre na contratação de mão de obra e serviços, ratificar a execução dos serviços por meio de contrato, definindo prazos e condições;
- 3- Anotar a data do vencimento do seguro de incêndio, para 30 (trinta) dias antes renová-lo;
- 4- Sempre na convocação de Assembleia, não esquecer dos prazos de antecedência da convocação previstos em Convenção, para evitar impugnações e nulidades;
- 5- Nunca, em hipótese alguma, citar quaisquer devedores em quadros de avisos ou divulgar relação de inadimplência em público;
- 6- Nunca fornecer Declarações de Quitação Condominial, sem a devida atualização cadastral;
- 7- Nunca efetuar qualquer pagamento de boletos bancários recebidos pelo correio no Condomínio, sem a prévia consulta a JR OFFICE;
- 8- As AGOs (Assembleias Gerais Ordinárias) tratam especificamente de: Eleição de síndico, subsíndico e conselho fiscal; prestação de contas e previsão orçamentária, salvo disposição contrária em convenção;
- 9- As AGEs (Assembleias Gerais Extraordinárias) tratam de quaisquer outros assuntos tais como situações emergenciais, criação de taxa extra ou suplementar e demais pautas propostas;
- 10- Manter sempre o Cadastro de Moradores Atualizado;
- 11- Nunca antecipar pagamento para prestadores de serviços sem o devido contrato, especificando os serviços a serem realizados, prazos e penalidades, devendo os pagamentos serem efetivados mediante cronograma de realização de serviços;
- 12- Quaisquer obras realizadas nos condomínios de acordo com a nova regulamentação do sistema de gestão de reformas (ABNT NBR 16280), devem obrigatoriamente ter engenheiro responsável com registro no CREA e laudo técnico específico;
- 13- Todos os serviços contratados pelo condomínio no tocante a empreitada ou subempreitada de obras de construção civil, hidráulica ou elétrica, reparação, conservação e reforma de edifícios, conforme Decreto No 25.208/2006, devem ser retidos ISS sobre os serviços e emitidas as guias de DAR pelas empresas contratadas para recolhimento e retenção do condomínio;
- 14- Na solicitação de serviços ao setor de Apoio ao Cliente tais como: cartas, notificações, avisos a JR OFFICE em virtude de rotina administrativa interna, necessitamos de um prazo mínimo para elaboração das correspondências, prazo este a ser consultado no setor de apoio ao cliente para envio das solicitações.

Brasília/DF - 2020

ORIENTAÇÕES TRABALHISTAS

- 1- No caso de concessão de férias ao empregado sempre comunicar a JR OFFICE com prazo mínimo de 30 dias de antecedência ao gozo das férias para programação e devidas apropriações de impostos;
- 2- O prazo para concessão de férias é de 1(um) ano e 11(onze) meses, caso este prazo não sejam gozadas as férias, ocorre a penalidade de pagamento em dobro, podendo o empregado escolher a melhor data para retirar-se do serviço;
- 3- No caso de aquisição de abono pecuniário (compra de férias), o máximo permitido será de 10(dez) dias;
- 4- Sempre que houver contratação de serviços de Mão de obra, sem a emissão de nota fiscal, deverá ser retido do prestador de serviços no RPA (recibo de pagamento a autônomo) 11%(onze por cento), ficando a cargo do condomínio o recolhimento do percentual de 20%(vinte por cento) , totalizando 31%(trinta e um por cento) a ser recolhido na GPS até o dia 20 de cada mês subsequente ao fato gerador;
- 5- Ao efetuar o pagamento da Guia GPS (guia de recolhimento de previdência social), observar sempre a competência e o código identificador do recibo de pagamento, evitando inconsistências na baixa do pagamento;
- 6- As folhas de ponto dos empregados devem ser disponibilizadas a JR OFFICE até o primeiro dia do mês seguinte para elaboração da folha de pagamento, estando devidamente preenchida com visto do síndico e SEM RASURAS.
- 7- O salário dos empregados deve ser quitado até o dia 5º dia útil do mês subsequente, considerando-se o sábado como dia útil.
- 8- As parcelas de 13º salário deverão ser pagas da seguinte forma: a primeira de 50%(cinquenta por cento) do salário base + vantagens entre os meses de fevereiro e novembro; e a segunda até o dia 20 de dezembro, impreterivelmente. Nos meses de concessão de férias poderá ser incluso o pagamento da primeira parcela de 13º salário, a critério e deliberação do empregador.
- 9- O vale transporte e Alimentação devem ser pagos antecipadamente na contratação e durante o contrato de trabalho;
- 10- O condomínio deve manter o Livro de Registro de Empregados em local de fácil acesso em caso de fiscalização, evitando multas por sua falta;
- 11- Em todos os contratos de trabalho, mesmo em experiência é obrigatório o registro de carteira de trabalho, garantindo assim a perfeita relação trabalhista entre empregador e empregado, além das garantias quanto aos acidentes de trabalho e impostos incidentes;
- 12- O adiantamento de salário é limitado por CCT (Convenção coletiva de trabalho) a 30% do salário base do empregado; em caso de concessão deve ser informado a JR OFFICE até o dia 20 de cada mês para o devido lançamento em folha de pagamento;
- 13- O empregado que porventura necessite exercer uma função adversa de sua contratação originária durante o período consecutivo de 60(sessenta) dias pelo menos por uma hora diária, tem direito a receber adicionais previstos em CCT, sobre o valor do salário do empregado substituído;
- 14- Sempre haverá incidência de retenção de INSS de 11% (onze por cento) no pagamento de pró-labore do síndico. Poderá ser excluída a retenção desde que, o síndico comprove pagamento integral de INSS na mesma proporção e pelo mesmo regime tributário. Se a retenção for inferior a 11%, a diferença é devida e será incluída na GPS mensal;
- 15- No caso da data de vencimento do FGTS que sempre será dia 07 de cada mês, recaia em dias não uteis (fim de semana ou feriados) devem-se antecipar o recolhimento para o dia anterior sob pena de multas e juros.

Brasília/DF - 2020



Análise do Conselho Fiscal

1 - Termo de Encaminhamento

O termo de encaminhamento tem a finalidade de dar celeridade a devolução do Office Book (pasta de prestação de contas), contendo as datas de encaminhamento da prestação de contas para os conselheiros fiscais. Este documento evita atrasos na divulgação das contas aos moradores e previne possíveis problemas para análise e aprovação de contas em AGO.

- 1 - Termo de Encaminhamento
- 2 - Considerações
- 3 - Sugestões
- 4 - Parecer Final do Conselho Fiscal

TERMO DE ENCAMINHAMENTO DE BALANCETE

Na qualidade de síndico (a) deste condomínio, encaminho o Office Book (pasta de balancete) para verificação e análise das contas no prazo máximo de _____ dias para cada membro do conselho fiscal.

Síndico(a): _____ Data : ____/____/____

Mês: _____

Assinatura: _____

1º Conselheiro	Data de Recebimento ____/____/____ <div style="text-align: right;">Ass: _____</div> Data de Devolução ____/____/____ <div style="text-align: right;">Ass: _____</div>
2º Conselheiro	Data de Recebimento ____/____/____ <div style="text-align: right;">Ass: _____</div> Data de Devolução ____/____/____ <div style="text-align: right;">Ass: _____</div>
3º Conselheiro	Data de Recebimento ____/____/____ <div style="text-align: right;">Ass: _____</div> Data de Devolução ____/____/____ <div style="text-align: right;">Ass: _____</div>
DATA DE DEVOLUÇÃO FINAL DAS PASTAS PELOS CONSELHEIROS ____/____/____ Assinatura Síndico: _____	OBSERVAÇÕES IMPORTANTES



Análise do Conselho Fiscal

2 - Considerações

Este espaço destina-se exclusivamente aos membros do conselho fiscal, para que possam manifestar ponderações sobre as contas, podendo para tanto, dissertar sobre quaisquer situações encontradas na prestação de contas.

- 1 - Termo de Encaminhamento
- 2 - Considerações
- 3 - Sugestões
- 4 - Parecer Final do Conselho Fiscal

CONSIDERAÇÕES

1º Conselheiro	
2º Conselheiro	
3º Conselheiro	
	Neste quadro devem ser registradas as considerações relevantes sobre a análise do balancete por cada membro do conselho fiscal



Análise do Conselho Fiscal

3 - Sugestões

Este espaço destina-se exclusivamente aos membros do conselho fiscal, para que possam, ressaltar qualquer documento ou situação que mereça citação, porém que não impeça a aprovação da prestação de contas.

- 1 - Termo de Encaminhamento
- 2 - Considerações
- 3 - Sugestões
- 4 - Parecer Final do Conselho Fiscal

SUGESTÕES / CRÍTICAS

1º Conselheiro	
2º Conselheiro	
3º Conselheiro	
	Neste quadro devem ser registradas as sugestões relevantes sobre a análise do balancete por cada membro do conselho fiscal



Análise do Conselho Fiscal

4 - Parecer Final do Conselho Fiscal

Neste espaço os conselheiros fiscais emitem seu parecer sobre as contas, podendo para tanto detalhar suas observações e emitir suas impressões ratificando em conclusão o seu voto.

- 1 - Termo de Encaminhamento
- 2 - Considerações
- 3 - Sugestões
- 4 - Parecer Final do Conselho Fiscal

PARECER DO CONSELHO FISCAL

CONDOMÍNIO: _____ **MÊS:** _____

GRUPOS/RELATÓRIOS	CONTAS ANALISADAS	CONFERIDO		
		1º Conselheiro	2º Conselheiro	3º Conselheiro
1) Relatórios Contábeis	a) Demonstrativo Receitas/Despesas b) Livro de Caixa c) Fluxo de Caixa			
2) Receitas	a) Contas Processadas b) Acordos c) Gráficos			
3) Despesas	a) Notas Fiscais b) Recibos c) Impostos/ Encargos Sociais			
4) Conciliação Bancária	a) Extrato C/C b) Extrato Aplicação c) Extrato Poupança d) Fluxo de Caixa			

Observações:

PARECER DO CONSELHO FISCAL

1º CONSELHEIRO: _____

APROVADO: ()

NÃO APROVADO: () CONFORME MOTIVOS ACIMA APRESENTADOS.

ASSINATURA CONSELHEIRO FISCAL: _____ **DATA** ___/___/___

PARECER DO CONSELHO FISCAL

2º CONSELHEIRO: _____

APROVADO: ()

NÃO APROVADO: () CONFORME MOTIVOS ACIMA APRESENTADOS.

ASSINATURA CONSELHEIRO FISCAL: _____ **DATA** ____ / ____ / ____

PARECER DO CONSELHO FISCAL

3º CONSELHEIRO: _____

APROVADO: ()

NÃO APROVADO: () CONFORME MOTIVOS ACIMA APRESENTADOS.

ASSINATURA CONSELHEIRO FISCAL: _____ **DATA** ____/____/____

ESPAÇO RESERVADO À JR OFFICE
(Esclarecimentos e Respostas)

ESPAÇO RESERVADO AO(À) SÍNDICO(A)
(Esclarecimentos e Respostas)



Relatórios Contábeis

1 - Balancete Mensal e Detalhado

Estes relatórios demonstram toda a movimentação financeira do condomínio, saldos anteriores, receitas, despesas, investimentos e saldos remanescentes, um de forma sintética (mensal), outro de forma detalhada.

- 1 - Balancete Mensal e Detalhado
- 2 - Livro Caixa
- 3 - Conta Caixa
- 4 - Razão de Contas
- 5 - Balancetes Acumulados
- 6 - Gráficos Contábeis
- 7 - Gráficos de Consumo
- 8 - Inventário Patrimonial

AMOB ASSOCIAÇÃO

Janeiro / 2020 - Período: 01/01/2020 a 31/01/2020

RECEITAS/HISTÓRICO	VALORES EM R\$	[%]
Receitas Operacionais		
Acordo - Ref: 01/20	287,15	100,00 %
	<u>287,15</u>	24,16 %
RECEITAS FINANCEIRAS		
Rendimento de Aplicação - Ref: 01/20	13,83	100,00 %
	<u>13,83</u>	1,16 %
RECEITAS TAXA EXTRA		
Mensalidade Associação - Ref: 12/19	887,42	100,00 %
	<u>887,42</u>	74,67 %
Total:		1.188,40

Nana Gabriela da Silva
Contadora
CRC DF 022703/O-8

DESPESAS/HISTÓRICO	VALORES EM R\$	[%]
Tarifas Bancárias		
Tarifas de Cobrança	55,00	17,50 %
Imp. de Renda	0,25	0,08 %
Despesas Bancárias	175,00	55,69 %
Tarifa Kit Serviço	84,00	26,73 %
	<u>314,25</u>	40,33 %
Despesa Administrativa		
INSS	465,00	100,00 %
	<u>465,00</u>	59,67 %
Total:		779,25

RESUMO

Saldo Anterior:	14.513,34
Total de Receitas:	1.188,40
Total de Despesas:	(779,25)
Saldo do Mês:	409,15
SALDO A SER TRANSFERIDO:	14.922,49

CONTAS CORRENTES	VALORES EM R\$
1-C/C B.BRASIL NOVA	
01 - Saldo Anterior	0,00
02 - Créditos	1.174,57
03 - Débitos	(779,00)
04 - Transferência (-)	(987,07)
04 - Transferência (+)	591,50
	<u>0,00</u>
2-C/ APLICAÇÃO B.B	
01 - Saldo Anterior	11.718,49
02 - Créditos	13,83
03 - Débitos	(0,25)
04 - Transferência (-)	(591,50)
04 - Transferência (+)	987,07
	<u>12.127,64</u>
3-C/ APLICAÇÃO B.B - SEGURANÇA	
01 - Saldo Anterior	(11,48)
02 - Créditos	0,00
03 - Débitos	0,00
	<u>(11,48)</u>
4-C/ APLICAÇÃO B.B - CLUBE	
01 - Saldo Anterior	(69,37)
02 - Créditos	0,00
03 - Débitos	0,00
	<u>(69,37)</u>
5-C/ APLICAÇÃO B.B	
01 - Saldo Anterior	(131,78)
02 - Créditos	0,00
03 - Débitos	0,00
	<u>0,00</u>

AMOB ASSOCIAÇÃO

Janeiro / 2020 - Período: 01/01/2020 a 31/01/2020

6-CAIXA ROTATIVO	(131,78)
01 - Saldo Anterior	3.007,48
02 - Créditos	0,00
03 - Débitos	0,00
	3.007,48

NOTA EXPLICATIVA

> INFORMAMOS QUE POR FALTA DOS EXTRATOS DAS CONTAS APLICAÇÕES BB SEGURANÇA, BB CLUBE E BB, NÃO HOUE AS DEVIDAS ATUALIZAÇÕES DOS SALDOS DE ACORDO COM O RENDIMENTO MENSAL.

Nara Galvão da Silva
Contadora
CRC DF 622703/O-8

AMOB ASSOCIAÇÃO

Nara Gabriela da Silva
Contadora
CRC. DF 027030-8

Janeiro / 2020 - Período: 01/01/2020 a 31/01/2020

RECEITAS/HISTÓRICO										
Unidade	Mês Ref.	Vencimento	Acordo	Mensalidade Associação					Acréscimos / Descontos	Total
ADNA1/03	12/2019	20/12/2019	0,00	15,00	0,00	0,00	0,00	0,00	0,00	15,00
ADNA1/08	12/2019	20/12/2019	0,00	15,00	0,00	0,00	0,00	0,00	0,00	15,00
ADNA1/11	12/2019	20/12/2019	0,00	15,00	0,00	0,00	0,00	0,00	0,00	15,00
CAMOR/07	12/2019	20/12/2019	0,00	15,00	0,00	0,00	0,00	0,00	0,00	15,00
CAMOR/09	12/2019	20/12/2019	0,00	15,00	0,00	0,00	0,00	0,00	0,00	15,00
CAMOR/11	12/2019	20/12/2019	0,00	15,00	0,00	0,00	0,00	0,00	0,00	15,00
CAMOR/13	12/2019	20/12/2019	0,00	15,00	0,00	0,00	0,00	0,00	0,00	15,00
CAMOR/15	12/2019	20/12/2019	0,00	15,00	0,00	0,00	0,00	0,00	0,00	15,00
CAMOR/17	12/2019	20/12/2019	0,00	15,00	0,00	0,00	0,00	0,00	0,00	15,00
CAZUL/02	12/2019	20/12/2019	0,00	15,00	0,00	0,00	0,00	0,00	0,00	15,00
CESPE/04	12/2019	20/12/2019	0,00	15,00	0,00	0,00	0,00	0,00	0,00	15,00
CESPE/05	12/2019	20/12/2019	0,00	15,00	0,00	0,00	0,00	0,00	0,00	15,00
CESPE/08	12/2019	20/12/2019	0,00	15,00	0,00	0,00	0,00	0,00	0,00	15,00
CESPE/10	12/2019	20/12/2019	0,00	15,00	0,00	0,00	0,00	0,00	0,00	15,00
CESPE/11	12/2019	20/12/2019	0,00	15,00	0,00	0,00	0,00	0,00	0,00	15,00
CESPE/13	12/2019	20/12/2019	0,00	15,00	0,00	0,00	0,00	0,00	0,00	15,00
CESPE/19	12/2019	20/12/2019	0,00	15,00	0,00	0,00	0,00	0,00	0,00	15,00
CESPE/25	12/2019	20/12/2019	0,00	15,00	0,00	0,00	0,00	0,00	0,00	15,00
CESPE/38	12/2019	20/12/2019	0,00	15,00	0,00	0,00	0,00	0,00	0,00	15,00
CESPE/40	12/2019	20/12/2019	0,00	15,00	0,00	0,00	0,00	0,00	0,00	15,00
CESPE/41	12/2019	20/12/2019	0,00	15,00	0,00	0,00	0,00	0,00	0,48	15,48
CESPE/43	12/2019	20/12/2019	0,00	15,00	0,00	0,00	0,00	0,00	0,00	15,00
CESPE/44	12/2019	20/12/2019	0,00	15,00	0,00	0,00	0,00	0,00	0,00	15,00
CRDOR/02	12/2019	20/12/2019	0,00	15,00	0,00	0,00	0,00	0,00	0,47	15,47
CRDOR/06	12/2019	20/12/2019	0,00	15,00	0,00	0,00	0,00	0,00	0,00	15,00
DNIEL/04	12/2019	20/12/2019	0,00	15,00	0,00	0,00	0,00	0,00	0,30	15,30
DNIEL/07	12/2019	20/12/2019	0,00	15,00	0,00	0,00	0,00	0,00	0,00	15,00
MDEUS/01	12/2019	20/12/2019	0,00	15,00	0,00	0,00	0,00	0,00	0,00	15,00
MDEUS/03	12/2019	20/12/2019	0,00	15,00	0,00	0,00	0,00	0,00	0,00	15,00
MDEUS/04	12/2019	20/12/2019	0,00	15,00	0,00	0,00	0,00	0,00	0,00	15,00
MDEUS/05	12/2019	20/12/2019	0,00	15,00	0,00	0,00	0,00	0,00	0,00	15,00
MDEUS/13	12/2019	03/01/2020	0,00	15,00	0,00	0,00	0,00	0,00	0,00	15,00
MDEUS/15	12/2019	20/12/2019	0,00	15,00	0,00	0,00	0,00	0,00	0,00	15,00
MDEUS/22	12/2019	20/12/2019	0,00	15,00	0,00	0,00	0,00	0,00	0,00	15,00
MDEUS/25	12/2019	20/12/2019	0,00	15,00	0,00	0,00	0,00	0,00	0,00	15,00
MDEUS/29	12/2019	30/12/2019	0,00	15,00	0,00	0,00	0,00	0,00	0,37	15,37
MDEUS/35	01/2020	08/01/2020	287,15	0,00	0,00	0,00	0,00	0,00	0,00	287,15
MDEUS/36	12/2019	20/12/2019	0,00	15,00	0,00	0,00	0,00	0,00	0,00	15,00
MDEUS/37	12/2019	20/12/2019	0,00	15,00	0,00	0,00	0,00	0,00	0,00	15,00
MDEUS/43	12/2019	20/12/2019	0,00	15,00	0,00	0,00	0,00	0,00	0,00	15,00
PAMOB/03	12/2019	20/12/2019	0,00	15,00	0,00	0,00	0,00	0,00	0,00	15,00
PAMOB/09	12/2019	30/12/2019	0,00	15,00	0,00	0,00	0,00	0,00	0,33	15,33
PELOV/03	12/2019	20/12/2019	0,00	15,00	0,00	0,00	0,00	0,00	0,00	15,00
PELOV/05	12/2019	20/12/2019	0,00	15,00	0,00	0,00	0,00	0,00	0,00	15,00
PELOV/09	12/2019	20/12/2019	0,00	15,00	0,00	0,00	0,00	0,00	0,00	15,00
PELOV/12	12/2019	20/12/2019	0,00	15,00	0,00	0,00	0,00	0,00	0,00	15,00
PELOV/16	12/2019	20/12/2019	0,00	15,00	0,00	0,00	0,00	0,00	0,00	15,00
PELOV/21	12/2019	20/12/2019	0,00	15,00	0,00	0,00	0,00	0,00	0,00	15,00
RMESS/02	12/2019	20/12/2019	0,00	15,00	0,00	0,00	0,00	0,00	0,00	15,00
RMESS/04	12/2019	20/12/2019	0,00	15,00	0,00	0,00	0,00	0,00	0,00	15,00
RMESS/16	12/2019	20/12/2019	0,00	15,00	0,00	0,00	0,00	0,00	0,47	15,47
RMESS/28	12/2019	20/12/2019	0,00	15,00	0,00	0,00	0,00	0,00	0,00	15,00
SOLAR/02	12/2019	20/12/2019	0,00	15,00	0,00	0,00	0,00	0,00	0,00	15,00
TJUDA/10	12/2019	20/12/2019	0,00	15,00	0,00	0,00	0,00	0,00	0,00	15,00
TJUDA/12	12/2019	20/12/2019	0,00	15,00	0,00	0,00	0,00	0,00	0,00	15,00
TJUDA/14	12/2019	20/12/2019	0,00	15,00	0,00	0,00	0,00	0,00	0,00	15,00
TJUDA/15	12/2019	20/12/2019	0,00	15,00	0,00	0,00	0,00	0,00	0,00	15,00
TJUDA/17	12/2019	20/12/2019	0,00	15,00	0,00	0,00	0,00	0,00	0,00	15,00
TJUDA/18	12/2019	20/12/2019	0,00	15,00	0,00	0,00	0,00	0,00	0,00	15,00
TJUDA/19	12/2019	20/12/2019	0,00	15,00	0,00	0,00	0,00	0,00	0,00	15,00
Totais:			287,15	865,00	0,00	0,00	0,00	0,00	2,42	1.174,57

OUTRAS RECEITAS		VALORES EM R\$
Receitas		
Rendimento de Aplicação		13,83
		13,83
Total:		13,83
TOTAL DE RECEITAS:		1.188,40

DESPESAS/HISTÓRICO		Mês Ref.	Baixa	Cheque	Nota Fiscal	Valor
Tarifas Bancárias						
Tarifas de Cobrança - BANCO DO BRASIL S/A		01/2020	02/01/2020	Débito Aut.		2,00
Tarifas de Cobrança - BANCO DO BRASIL S/A		01/2020	03/01/2020	Débito Aut.		4,50
Tarifas de Cobrança - BANCO DO BRASIL S/A		01/2020	05/01/2020	Débito Aut.		2,25
Tarifas de Cobrança - BANCO DO BRASIL S/A		01/2020	06/01/2020	Débito Aut.		1,00
Tarifas de Cobrança - BANCO DO BRASIL S/A		01/2020	07/01/2020	Débito Aut.		6,75
Tarifas de Cobrança - BANCO DO BRASIL S/A		01/2020	08/01/2020	Débito Aut.		2,25
Tarifas de Cobrança - BANCO DO BRASIL S/A		01/2020	09/01/2020	Débito Aut.		2,25
Tarifas de Cobrança - BANCO DO BRASIL S/A		01/2020	14/01/2020	Débito Aut.		2,00

AMOB ASSOCIAÇÃO

Janeiro / 2020 - Período: 01/01/2020 a 31/01/2020

Tarifas de Cobrança - BANCO DO BRASIL S/A	01/2020	15/01/2020	Débito Aut.	1,00
Tarifas de Cobrança - BANCO DO BRASIL S/A	01/2020	24/01/2020	Débito Aut.	30,00
Tarifas de Cobrança - BANCO DO BRASIL S/A	01/2020	27/01/2020	Débito Aut.	1,00
Imp. de Renda - BANCO DO BRASIL S/A	01/2020	10/01/2020	Débito Aut.	0,03
Imp. de Renda - BANCO DO BRASIL S/A	01/2020	20/01/2020	Débito Aut.	0,21
Imp. de Renda - BANCO DO BRASIL S/A	01/2020	24/01/2020	Débito Aut.	0,01
Despesas Bancárias - BANCO DO BRASIL S/A - TARIFA DEBITO AUTOMATICO	01/2020	06/01/2020	Débito Aut.	168,50
Despesas Bancárias - BANCO DO BRASIL S/A - TARIFA MSG MÊS ANTERIOR.	01/2020	27/01/2020	Débito Aut.	6,50
Tarifa Kit Serviço - BANCO DO BRASIL S/A	01/2020	10/01/2020	Débito Aut.	84,00
				314,25
Despesa Administrativa				
INSS - GUIA DE PREVIDÊNCIA SOCIAL - GPS - REF. MÊS 12/2019	01/2020	20/01/2020	Internet	465,00
				465,00
TOTAL DE DESPESAS:				779,25

RESUMO

Saldo Anterior:	14.513,34
Total de Receitas:	1.188,40
Total de Despesas:	(779,25)
Saldo do Mês:	409,15
SALDO A SER TRANSFERIDO:	14.922,49

Nara Gabriela da Silva
Contadora
CRC DE 02270340-8

CONTAS CORRENTES	VALORES EM R\$
1-C/C B.BRASIL NOVA	
01 - Saldo Anterior	0,00
02 - Créditos	1.174,57
03 - Débitos	(779,00)
04 - Transferência (-)	(987,07)
04 - Transferência (+)	591,50
	R\$ 0,00
2-C/ APLICAÇÃO B.B	
01 - Saldo Anterior	11.718,49
02 - Créditos	13,83
03 - Débitos	(0,25)
04 - Transferência (-)	(591,50)
04 - Transferência (+)	987,07
	R\$ 12.127,64
3-C/ APLICAÇÃO B.B - SEGURANÇA	
01 - Saldo Anterior	(11,48)
02 - Créditos	0,00
03 - Débitos	0,00
	(R\$ 11,48)
4-C/ APLICAÇÃO B.B - CLUBE	
01 - Saldo Anterior	(89,37)
02 - Créditos	0,00
03 - Débitos	0,00
	(R\$ 89,37)
5-C/ APLICAÇÃO B.B	
01 - Saldo Anterior	(131,78)
02 - Créditos	0,00
03 - Débitos	0,00
	(R\$ 131,78)
6-CAIXA ROTATIVO	
01 - Saldo Anterior	3.007,48
02 - Créditos	0,00
03 - Débitos	0,00
	R\$ 3.007,48

NOTA EXPLICATIVA

> INFORMAMOS QUE POR FALTA DOS EXTRATOS DAS CONTAS APLICAÇÕES BB SEGURANÇA, BB CLUBE E BB, NÃO HOUE AS DEVIDAS ATUALIZAÇÕES DOS SALDOS DE ACORDO COM O RENDIMENTO MENSAL.

AMOB ASSOCIAÇÃO

Janeiro / 2020 - Período: 01/01/2020 a 31/01/2020

RECEITAS/HISTÓRICO	VALORES EM R\$	[%]
Receitas Operacionais		
Acordo - Ref: 01/20	287,15	100,00 %
	<u>287,15</u>	24,16 %
RECEITAS FINANCEIRAS		
Rendimento de Aplicação - Ref: 01/20	13,83	100,00 %
	<u>13,83</u>	1,16 %
RECEITAS TAXA EXTRA		
Mensalidade Associação - Ref: 12/19	887,42	100,00 %
	<u>887,42</u>	74,67 %
Total:	1.188,40	

DESPESAS/HISTÓRICO	VALORES EM R\$	[%]
Tarifas Bancárias		
Tarifas de Cobrança	55,00	17,50 %
Imp. de Renda	0,25	0,08 %
Despesas Bancárias	175,00	55,69 %
Tarifa Kit Serviço	84,00	26,73 %
	<u>314,25</u>	40,33 %
Despesa Administrativa		
INSS	465,00	100,00 %
	<u>465,00</u>	59,67 %
Total:	779,25	

 Nara Gabriela Silva
 Contadora
 CRB DF 622703/G-8

RESUMO	
Saldo Anterior:	14.513,34
Total de Receitas:	1.188,40
Total de Despesas:	(779,25)
Saldo do Mês:	409,15
SALDO A SER TRANSFERIDO:	14.922,49

CONTAS CORRENTES	VALORES EM R\$
1-C/C B.BRASIL NOVA	
01 - Saldo Anterior	0,00
02 - Créditos	1.174,57
03 - Débitos	(779,00)
04 - Transferência (-)	(987,07)
04 - Transferência (+)	591,50
	<u>0,00</u>
2-C/ APLICAÇÃO B.B	
01 - Saldo Anterior	11.718,49
02 - Créditos	13,83
03 - Débitos	(0,25)
04 - Transferência (-)	(591,50)
04 - Transferência (+)	987,07
	<u>12.127,64</u>
3-C/ APLICAÇÃO B.B - SEGURANÇA	
01 - Saldo Anterior	(11,48)
02 - Créditos	0,00
03 - Débitos	0,00
	<u>(11,48)</u>
4-C/ APLICAÇÃO B.B - CLUBE	
01 - Saldo Anterior	(69,37)
02 - Créditos	0,00
03 - Débitos	0,00
	<u>(69,37)</u>
5-C/ APLICAÇÃO B.B	
01 - Saldo Anterior	(131,78)
02 - Créditos	0,00
03 - Débitos	0,00
	<u>0,00</u>

AMOB ASSOCIAÇÃO

Janeiro / 2020 - Período: 01/01/2020 a 31/01/2020

	(131,78)
6-CAIXA ROTATIVO	
01 - Saldo Anterior	3.007,48
02 - Créditos	0,00
03 - Débitos	0,00
	3.007,48

NOTA EXPLICATIVA

> INFORMAMOS QUE POR FALTA DOS EXTRATOS DAS CONTAS APLICAÇÕES BB SEGURANÇA, BB CLUBE E BB, NÃO HOUE AS DEVIDAS ATUALIZAÇÕES DOS SALDOS DE ACORDO COM O RENDIMENTO MENSAL.

Nara Gabriela da Silva
Contadora
CRC DF 022703/O-8



Relatórios Contábeis

2 - Livro Caixa

O relatório de Livro Caixa, demonstra toda a movimentação bancária ocorrida na conta corrente, detalhando por ordem cronológica a movimentação de receitas e despesas.

- 1 - Balancete Mensal e Detalhado
- 2 - Livro Caixa
- 3 - Conta Caixa
- 4 - Razão de Contas
- 5 - Balancetes Acumulados
- 6 - Gráficos Contábeis
- 7 - Gráficos de Consumo
- 8 - Inventário Patrimonial

AMOB ASSOCIAÇÃO

Nara Gabriela da Silva
Contadora
CRC DF 022703/O-8

Fluxo de Caixa da Conta Corrente 1-C/C B.BRASIL NOVA, nº 305060-2

Período: 01/01/2020 a 31/01/2020

Saldo Inicial: R\$ 0,00

Descrição	Data	Tipo Pgto.	Nota Fiscal	Crédito	Débito	Saldo
RESGATE	02/01/2020			2,00	0,00	2,00
Baixa da Unidade:ADNA1/03 Ref:12/2019	02/01/2020			15,00	0,00	17,00
Baixa da Unidade:ADNA1/08 Ref:12/2019	02/01/2020			15,00	0,00	32,00
Baixa da Unidade:ADNA1/11 Ref:12/2019	02/01/2020			15,00	0,00	47,00
Baixa da Unidade:CAMOR/07 Ref:12/2019	02/01/2020			15,00	0,00	62,00
Baixa da Unidade:CAMOR/09 Ref:12/2019	02/01/2020			15,00	0,00	77,00
Baixa da Unidade:CAMOR/11 Ref:12/2019	02/01/2020			15,00	0,00	92,00
Baixa da Unidade:CAMOR/13 Ref:12/2019	02/01/2020			15,00	0,00	107,00
Baixa da Unidade:CAMOR/15 Ref:12/2019	02/01/2020			15,00	0,00	122,00
Baixa da Unidade:CAMOR/17 Ref:12/2019	02/01/2020			15,00	0,00	137,00
Baixa da Unidade:CAZUL/02 Ref:12/2019	02/01/2020			15,00	0,00	152,00
Baixa da Unidade:CESPE/04 Ref:12/2019	02/01/2020			15,00	0,00	167,00
Baixa da Unidade:CESPE/06 Ref:12/2019	02/01/2020			15,00	0,00	182,00
Baixa da Unidade:CESPE/08 Ref:12/2019	02/01/2020			15,00	0,00	197,00
Baixa da Unidade:CESPE/10 Ref:12/2019	02/01/2020			15,00	0,00	212,00
Baixa da Unidade:CESPE/11 Ref:12/2019	02/01/2020			15,00	0,00	227,00
Baixa da Unidade:CESPE/13 Ref:12/2019	02/01/2020			15,00	0,00	242,00
Baixa da Unidade:CESPE/19 Ref:12/2019	02/01/2020			15,00	0,00	257,00
Baixa da Unidade:CESPE/25 Ref:12/2019	02/01/2020			15,00	0,00	272,00
Baixa da Unidade:CESPE/38 Ref:12/2019	02/01/2020			15,00	0,00	287,00
Baixa da Unidade:CESPE/40 Ref:12/2019	02/01/2020			15,00	0,00	302,00
Baixa da Unidade:CESPE/43 Ref:12/2019	02/01/2020			15,00	0,00	317,00
Baixa da Unidade:CESPE/44 Ref:12/2019	02/01/2020			15,00	0,00	332,00
Baixa da Unidade:CRDOR/06 Ref:12/2019	02/01/2020			15,00	0,00	347,00
Baixa da Unidade:DNIEL/07 Ref:12/2019	02/01/2020			15,00	0,00	362,00
Baixa da Unidade:MDEUS/01 Ref:12/2019	02/01/2020			15,00	0,00	377,00
Baixa da Unidade:MDEUS/03 Ref:12/2019	02/01/2020			15,00	0,00	392,00
Baixa da Unidade:MDEUS/04 Ref:12/2019	02/01/2020			15,00	0,00	407,00
Baixa da Unidade:MDEUS/05 Ref:12/2019	02/01/2020			15,00	0,00	422,00
Baixa da Unidade:MDEUS/15 Ref:12/2019	02/01/2020			15,00	0,00	437,00
Baixa da Unidade:MDEUS/22 Ref:12/2019	02/01/2020			15,00	0,00	452,00
Baixa da Unidade:MDEUS/25 Ref:12/2019	02/01/2020			15,00	0,00	467,00
Baixa da Unidade:MDEUS/36 Ref:12/2019	02/01/2020			15,00	0,00	482,00
Baixa da Unidade:MDEUS/37 Ref:12/2019	02/01/2020			15,00	0,00	497,00
Baixa da Unidade:MDEUS/43 Ref:12/2019	02/01/2020			15,00	0,00	512,00
Baixa da Unidade:PAMOB/03 Ref:12/2019	02/01/2020			15,00	0,00	527,00
Baixa da Unidade:PELOI/03 Ref:12/2019	02/01/2020			15,00	0,00	542,00
Baixa da Unidade:PELOI/05 Ref:12/2019	02/01/2020			15,00	0,00	557,00
Baixa da Unidade:PELOI/09 Ref:12/2019	02/01/2020			15,00	0,00	572,00
Baixa da Unidade:PELOI/12 Ref:12/2019	02/01/2020			15,00	0,00	587,00
Baixa da Unidade:PELOI/16 Ref:12/2019	02/01/2020			15,00	0,00	602,00
Baixa da Unidade:PELOI/21 Ref:12/2019	02/01/2020			15,00	0,00	617,00
Baixa da Unidade:RMESS/02 Ref:12/2019	02/01/2020			15,00	0,00	632,00
Baixa da Unidade:RMESS/04 Ref:12/2019	02/01/2020			15,00	0,00	647,00
Baixa da Unidade:RMESS/28 Ref:12/2019	02/01/2020			15,00	0,00	662,00
Baixa da Unidade:SOLAR/02 Ref:12/2019	02/01/2020			15,00	0,00	677,00
Baixa da Unidade:TJUDA/10 Ref:12/2019	02/01/2020			15,00	0,00	692,00
Baixa da Unidade:TJUDA/12 Ref:12/2019	02/01/2020			15,00	0,00	707,00
Baixa da Unidade:TJUDA/14 Ref:12/2019	02/01/2020			15,00	0,00	722,00
Baixa da Unidade:TJUDA/15 Ref:12/2019	02/01/2020			15,00	0,00	737,00
Baixa da Unidade:TJUDA/17 Ref:12/2019	02/01/2020			15,00	0,00	752,00
Baixa da Unidade:TJUDA/18 Ref:12/2019	02/01/2020			15,00	0,00	767,00
Baixa da Unidade:TJUDA/19 Ref:12/2019	02/01/2020			15,00	0,00	782,00
Baixa da Unidade:DNIEL/04 Ref:12/2019	02/01/2020			15,30	0,00	797,30
Baixa da Unidade:PAMOB/09 Ref:12/2019	02/01/2020			15,33	0,00	812,63
Tarifas de Cobrança	02/01/2020	Débito Aut.		0,00	2,00	810,63
Baixa da Unidade:MDEUS/13 Ref:12/2019	03/01/2020			15,00	0,00	825,63
Tarifas de Cobrança	03/01/2020	Débito Aut.		0,00	4,50	821,13
Baixa da Unidade:MDEUS/29 Ref:12/2019	06/01/2020			15,37	0,00	836,50
Baixa da Unidade:CRDOR/02 Ref:12/2019	06/01/2020			15,47	0,00	851,97
Baixa da Unidade:RMESS/16 Ref:12/2019	06/01/2020			15,47	0,00	867,44
Tarifas de Cobrança	06/01/2020	Débito Aut.		0,00	1,00	866,44
Tarifas de Cobrança	06/01/2020	Débito Aut.		0,00	2,25	864,19
Despesas Bancárias	06/01/2020	Débito Aut.		0,00	168,50	695,69
APLICAÇÃO	06/01/2020			0,00	649,38	48,31
Baixa da Unidade:CESPE/41 Ref:12/2019	07/01/2020			15,48	0,00	61,79
Tarifas de Cobrança	07/01/2020	Débito Aut.		0,00	6,75	55,04
Acordo Unid.MDEUS/35 Parc:1/1	08/01/2020			287,15	0,00	342,19
Tarifas de Cobrança	08/01/2020	Débito Aut.		0,00	2,25	339,94
APLICAÇÃO	08/01/2020			0,00	52,79	287,15
Tarifas de Cobrança	09/01/2020	Débito Aut.		0,00	2,25	284,90
APLICAÇÃO	09/01/2020			0,00	284,90	0,00
RESGATE	10/01/2020			84,00	0,00	84,00
Tarifa Kit Serviço	10/01/2020	Débito Aut.		0,00	84,00	0,00
RESGATE	14/01/2020			2,00	0,00	2,00
Tarifas de Cobrança	14/01/2020	Débito Aut.		0,00	2,00	0,00

AMOB ASSOCIAÇÃO

Fluxo de Caixa da Conta Corrente 1-C/C B.BRASIL NOVA, nº 305060-2

Período: 01/01/2020 a 31/01/2020

Saldo Inicial: R\$ 0,00

Descrição	Data	Tipo Pcto.	Nota Fiscal	Crédito	Débito	Saldo
RESGATE	15/01/2020			1,00	0,00	1,00
Tarifas de Cobrança	15/01/2020	Débito Aut.		0,00	1,00	0,00
RESGATE	20/01/2020			465,00	0,00	465,00
INSS	20/01/2020	Internet		0,00	465,00	0,00
RESGATE	24/01/2020			30,00	0,00	30,00
Tarifas de Cobrança	24/01/2020	Débito Aut.		0,00	30,00	0,00
RESGATE	27/01/2020			7,50	0,00	7,50
Tarifas de Cobrança	27/01/2020	Débito Aut.		0,00	1,00	6,50
Despesas Bancárias	27/01/2020	Débito Aut.		0,00	6,50	0,00
				1.766,07	1.766,07	

Saldo Final: R\$ 0,00

 Marcia Gabriela da Silva
 Controladora
 CRC DF 022703/O-8

AMOB ASSOCIAÇÃO

Fluxo de Caixa da Conta Corrente 2-C/ APLICAÇÃO B.B, nº 405060 - 8

Período: 01/01/2020 a 31/01/2020

Saldo inicial: R\$ 11.718,49

Descrição	Data	Tipo Pgto.	Nota Fiscal	Crédito	Débito	Saldo
RESGATE	02/01/2020			0,00	2,00	11.716,49
APLICAÇÃO	06/01/2020			649,38	0,00	12.365,87
APLICAÇÃO	08/01/2020			52,79	0,00	12.418,66
APLICAÇÃO	09/01/2020			284,90	0,00	12.703,56
Imp. de Renda	10/01/2020	Débito Aut.		0,00	0,03	12.703,53
RESGATE	10/01/2020			0,00	84,00	12.619,53
RESGATE	14/01/2020			0,00	2,00	12.617,53
RESGATE	15/01/2020			0,00	1,00	12.616,53
Imp. de Renda	20/01/2020	Débito Aut.		0,00	0,21	12.616,32
RESGATE	20/01/2020			0,00	465,00	12.151,32
Imp. de Renda	24/01/2020	Débito Aut.		0,00	0,01	12.151,31
RESGATE	24/01/2020			0,00	30,00	12.121,31
RESGATE	27/01/2020			0,00	7,50	12.113,81
Rendimento de Aplicação	31/01/2020			13,83	0,00	12.127,64
				1.000,90	591,75	

Saldo Final: R\$ 12.127,64

 Nara Gabriela da Silva
 Contadora
 CRC DF 022703/O-6

AMOB ASSOCIAÇÃO

Fluxo de Caixa da Conta Corrente 3-C/ APLICAÇÃO B.B - SEGURANÇA, nº 304050-X

Período: 01/01/2020 a 31/01/2020

Saldo Inicial: (R\$11,48)

Descrição	Data	Tipo Pgto.	Nota Fiscal	Crédito	Débito	Saldo

Saldo Final: (R\$11,48)

Nara Gabriela da Silva
Contadora
CRC DF 022703/O-8

AMOB ASSOCIAÇÃO

Fluxo de Caixa da Conta Corrente 4-C/ APLICAÇÃO B.B - CLUBE, nº 708090-5

Período: 01/01/2020 a 31/01/2020

Saldo Inicial: (R\$69,37)

Descrição	Data	Tipo Pgto.	Nota Fiscal	Crédito	Débito	Saldo

Saldo Final: (R\$69,37)

 Nara Gabriela da Silva
 Contadora
 CRC DF 022703/O-8

AMOB ASSOCIAÇÃO

Fluxo de Caixa da Conta Corrente 5-C/ APLICAÇÃO B.B, nº 36587-8

Período: 01/01/2020 a 31/01/2020

Saldo Inicial: (R\$131,78)

Descrição	Data	Tipo Pcto.	Nota Fiscal	Crédito	Débito	Saldo

Saldo Final: (R\$131,78)

Nara Gabriela da Silva
Contadora
CRC DF 02270310-8



Relatórios Contábeis

3 - Conta Caixa

Este relatório demonstra a movimentação financeira do caixa do síndico. Detalha os recursos sacados em conta corrente ou recebidos em dinheiro, para pagamento de pequenas despesas.

- 1 - Balancete Mensal e Detalhado
- 2 - Livro Caixa
- 3 - Conta Caixa
- 4 - Razão de Contas
- 5 - Balancetes Acumulados
- 6 - Gráficos Contábeis
- 7 - Gráficos de Consumo
- 8 - Inventário Patrimonial

AMOB ASSOCIAÇÃO

Fluxo de Caixa da Conta Corrente 6-CAIXA ROTATIVO, nº ROTATIVO

Período: 01/01/2020 a 31/01/2020

Saldo Inicial: R\$ 3.007,48

Descrição	Data	Tipo Pgto.	Nota Fiscal	Crédito	Débito	Saldo

Saldo Final: R\$ 3.007,48

Nara Gabriela de Sá
Contadora
CRC DF 122703/O-6



Relatórios Contábeis

4 - Razão de Contas

O relatório Razão de Contas, demonstra o histórico de todos os pagamentos de encargos sociais e impostos federais, facilitando a busca de comprovantes nas pastas de prestação de contas do mês e anteriores, e ainda proporciona um completo controle dos pagamentos efetuados, evitando a possível falta de pagamento de alguma referência.

- 1 - Balancete Mensal e Detalhado
- 2 - Livro Caixa
- 3 - Conta Caixa
- 4 - Razão de Contas
- 5 - Balancetes Acumulados
- 6 - Gráficos Contábeis
- 7 - Gráficos de Consumo
- 8 - Inventário Patrimonial

AMOB ASSOCIAÇÃO

Contas em aberto e baixadas com pagamento entre 01/02/2019 e 31/01/2020

Grupo: todos Classe: INSS Fornecedor: todos

Classe da Conta	Pagamento	Tipo Pgto.	Valor Lcto	Valor Pago	Descrição
AMOB ASSOCIAÇÃO					
Despesa Administrativa					
INSS					
GUIA DE PREVIDÊNCIA SOCIAL - GPS	20/02/2019	Internet	465,00	465,00	REF. MÊS 01/2019
GUIA DE PREVIDÊNCIA SOCIAL - GPS	20/03/2019	Internet	465,00	465,00	REF. MÊS 02/2019
GUIA DE PREVIDÊNCIA SOCIAL - GPS	18/04/2019	Internet	465,00	465,00	REF. MÊS 03/2019
GUIA DE PREVIDÊNCIA SOCIAL - GPS	20/05/2019	Internet	465,00	465,00	REF. MÊS 04/2019
GUIA DE PREVIDÊNCIA SOCIAL - GPS	19/06/2019	Internet	534,65	534,65	REF. MÊS 05/2019
GUIA DE PREVIDÊNCIA SOCIAL - GPS	19/07/2019	Internet	465,00	465,00	REF. MÊS 06/2019
GUIA DE PREVIDÊNCIA SOCIAL - GPS	20/08/2019	Internet	795,88	795,88	REF. MÊS 07/2019
GUIA DE PREVIDÊNCIA SOCIAL - GPS	20/09/2019	Internet	465,00	465,00	REF. MÊS 08/2019
GUIA DE PREVIDÊNCIA SOCIAL - GPS	18/10/2019	Internet	465,00	465,00	REF. MÊS 09/2019
GUIA DE PREVIDÊNCIA SOCIAL - GPS	20/11/2019	Internet	465,00	465,00	REF. MÊS 10/2019
GUIA DE PREVIDÊNCIA SOCIAL - GPS	20/12/2019	Internet	465,00	465,00	REF. MÊS 11/2019
GUIA DE PREVIDÊNCIA SOCIAL - GPS	20/01/2020	Internet	465,00	465,00	REF. MÊS 12/2019
		Total Classe:	5.980,53	5.980,53	
		Total Grupo:	5.980,53	5.980,53	
		Total Condomínio:	5.980,53	5.980,53	
		Total:	5.980,53	5.980,53	

AMOB ASSOCIAÇÃO

Contas em aberto e baixadas com pagamento entre 01/02/2019 e 31/01/2020

Grupo: todos Classe: IRRF S/ NF Fornecedor: todos

Classe da Conta	Pagamento	Tipo Pgto.	Valor Lcto	Valor Pago	Descrição
AMOB ASSOCIAÇÃO					
TERCEIRIZAÇÃO MÃO DE OBRA					
IRRF S/ NF					
MINISTERIO DA FAZENDA - NF:66	31/05/2019	Internet	29,00	33,11	REF. RETENÇÃO S/ NF 66 - BIO CONSULTORIA AMBIENTAL
MINISTERIO DA FAZENDA - NF:67	31/05/2019	Internet	29,00	33,11	REF. RETENÇÃO S/ NF 67 - BIO CONSULTORIA AMBIENTAL
MINISTERIO DA FAZENDA - NF:68	31/05/2019	Internet	29,00	33,11	REF. RETENÇÃO S/ NF 68 - BIO CONSULTORIA AMBIENTAL
MINISTERIO DA FAZENDA - NF:69	31/05/2019	Internet	29,00	33,11	REF. RETENÇÃO S/ NF 69 - BIO CONSULTORIA AMBIENTAL
MINISTERIO DA FAZENDA - NF:70	31/05/2019	Internet	29,00	33,11	REF. RETENÇÃO S/ NF 70 - BIO CONSULTORIA AMBIENTAL
MINISTERIO DA FAZENDA - NF:74	21/06/2019	Internet	29,00	29,00	REF. RETENÇÃO S/ NF 74 - BIO CONSULTORIA AMBIENTAL
MINISTERIO DA FAZENDA - NF:90	31/07/2019	Internet	16,14	16,14	REF. RETENÇÃO S/ NF 90 - BIO CONSULTORIA
MINISTERIO DA FAZENDA - NF:91	31/07/2019	Internet	29,00	29,00	REF. RETENÇÃO S/ NF 91 - BIO CONSULTORIA
MINISTERIO DA FAZENDA - NF:88	31/07/2019	Internet	29,00	29,00	REF. RETENÇÃO S/ NF 88 - BIO CONSULTORIA
MINISTERIO DA FAZENDA - NF:89	31/07/2019	Internet	29,00	29,00	REF. RETENÇÃO S/ NF 89 - BIO CONSULTORIA
DARF - SECRETARIA DA RECEITA FEDERAL - NF:100	18/10/2019	Internet	29,00	29,00	REF. RETENÇÃO S/ NF 100 - BIO CONSULTORIA AMBIENTAL
DARF - SECRETARIA DA RECEITA FEDERAL - NF:99	18/10/2019	Internet	29,00	29,00	REF. RETENÇÃO S/ NF 99 - BIO CONSULTORIA AMBIENTAL
		Total Classe:	335,14	355,69	
		Total Grupo:	335,14	355,69	
		Total Condomínio:	335,14	355,69	
		Total:	335,14	355,69	

AMOB ASSOCIAÇÃO

Contas em aberto e baixadas com pagamento entre 01/02/2019 e 31/01/2020

Grupo: todos Classe: PIS/COFINS/CSLL Fornecedor: todos

Classe da Conta	Pagamento	Tipo Pgto.	Valor Lcto	Valor Pago	Descrição
AMOB ASSOCIAÇÃO					
TERCEIRIZAÇÃO MÃO DE OBRA					
PIS/COFINS/CSLL					
MINISTERIO DA FAZENDA - NF:74	31/05/2019	Internet	89,91	109,25	REF. RETENÇÃO S/ NF 74 - BIO CONSULTORIA AMBIENTAL
MINISTERIO DA FAZENDA - NF:70	31/05/2019	Internet	89,91	109,67	REF. RETENÇÃO S/ NF 70 - BIO CONSULTORIA AMBIENTAL
MINISTERIO DA FAZENDA - NF:69	31/05/2019	Internet	89,91	110,11	REF. RETENÇÃO S/ NF 69 - BIO CONSULTORIA AMBIENTAL
MINISTERIO DA FAZENDA - NF:68	31/05/2019	Internet	89,91	110,60	REF. RETENÇÃO S/ NF 68 - BIO CONSULTORIA AMBIENTAL
MINISTERIO DA FAZENDA - NF:67	31/05/2019	Internet	89,91	111,04	REF. RETENÇÃO S/ NF 67 - BIO CONSULTORIA AMBIENTAL
MINISTERIO DA FAZENDA - NF:66	31/05/2019	Internet	89,91	111,97	REF. RETENÇÃO S/ NF 66 - BIO CONSULTORIA AMBIENTAL
MINISTERIO DA FAZENDA - NF:90	31/07/2019	Internet	50,03	57,29	REF. RETENÇÃO S/ NF 90 - BIO CONSULTORIA
MINISTERIO DA FAZENDA - NF:91	31/07/2019	Internet	89,89	92,85	REF. RETENÇÃO S/ NF 91 - BIO CONSULTORIA
MINISTERIO DA FAZENDA - NF:89	31/07/2019	Internet	89,89	109,18	REF. RETENÇÃO S/ NF 89 - BIO CONSULTORIA
MINISTERIO DA FAZENDA - NF:88	31/07/2019	Internet	89,89	109,66	REF. RETENÇÃO S/ NF 88 - BIO CONSULTORIA
MINISTERIO DA FAZENDA - NF:100	20/09/2019	Internet	89,89	89,89	REF. RETENÇÃO S/ NF 100 - BIO CONSULTORIA AMBIENTAL
MINISTERIO DA FAZENDA - NF:99	23/09/2019	Internet	89,89	102,94	REF. RETENÇÃO S/ NF 99 - BIO CONSULTORIA AMBIENTAL
		Total Classe:	1.038,94	1.224,45	
		Total Grupo:	1.038,94	1.224,45	
		Total Condomínio:	1.038,94	1.224,45	
		Total:	1.038,94	1.224,45	



Relatórios Contábeis

5 - Balancetes Acumulados

Este relatório demonstra os balancetes anteriores ao mês de referência, com o objetivo de proporcionar uma melhor análise comparativa das contas do mês em relação aos pagamentos e recebimentos anteriores.

- 1 - Balancete Mensal e Detalhado
- 2 - Livro Caixa
- 3 - Conta Caixa
- 4 - Razão de Contas
- 5 - Balancetes Acumulados
- 6 - Gráficos Contábeis
- 7 - Gráficos de Consumo
- 8 - Inventário Patrimonial

AMOB ASSOCIAÇÃO

Demonstrativo Anual de Receitas e Despesas com base no mês 01/2020

	01/2020	02/2020	03/2020	04/2020	05/2020	06/2020	07/2020	08/2020	09/2020	10/2020	11/2020	12/2020	01/2021	Total	
Contas de Consumo	3.716,28	4.451,95	23.015,57	3.558,35	3.372,72	7.408,37	8.783,03	3.094,16	3.214,74	6.104,90	3.700,00	485,00	71.354,87	5.382,10	
Pacoteamento Imobiliário	0,00	0,00	197,95	300,05	0,00	0,00	0,00	0,00	0,00	0,00	0,00	0,00	0,00	500,00	41,67
Debitado de Interimário	0,00	0,00	0,00	0,00	0,00	280,90	0,00	3.213,10	0,00	0,00	0,00	0,00	0,00	3.500,00	291,67
Debitado de Crédito	0,00	0,00	0,00	0,00	0,00	0,00	80,00	0,00	0,00	0,00	0,00	0,00	0,00	80,00	6,67
Materiais Permanentes	0,00	0,00	197,95	360,04	0,00	280,50	0,00	3.213,10	0,00	0,00	0,00	0,00	0,00	4.050,00	340,00
Comunicação Visual	0,00	0,00	0,00	0,00	0,00	0,00	0,00	0,00	0,00	0,00	0,00	0,00	0,00	120,00	10,00
TERCEIRIZAÇÃO MANO DE OBRA	0,00	0,00	0,00	0,00	0,00	0,00	0,00	0,00	0,00	0,00	0,00	0,00	0,00	120,00	10,00
IRRF S/IR	0,00	0,00	0,00	0,00	0,00	103,14	0,00	0,00	0,00	0,00	0,00	0,00	0,00	305,69	25,44
PIRACOP/INSC/SSL	0,00	0,00	0,00	682,64	0,00	369,08	0,00	192,83	0,00	0,00	0,00	0,00	0,00	1.234,45	102,04
Outros	0,00	0,00	0,00	623,19	29,00	472,12	0,00	192,83	0,00	0,00	0,00	0,00	0,00	1.593,14	131,08
Despesas Comemorativas/Eventos	0,00	0,00	0,00	0,00	0,00	40,28	0,00	0,00	0,00	0,00	0,00	0,00	0,00	40,28	3,36
Lanches e Refeições	0,00	0,00	0,00	0,00	0,00	450,00	0,00	0,00	0,00	235,00	0,00	0,00	0,00	785,00	65,42
Locação de Biquêches	0,00	0,00	0,00	398,00	0,00	990,00	0,00	0,00	0,00	0,00	0,00	0,00	0,00	1.388,00	115,00
Locação de Mesas/Cadeiras	0,00	0,00	0,00	0,00	0,00	690,00	149,40	0,00	0,00	343,49	0,00	0,00	0,00	1.182,89	98,58
Artes e Ornamentações	0,00	0,00	0,00	0,00	0,00	1.515,85	460,70	0,00	0,00	0,00	0,00	0,00	0,00	2.326,55	193,88
Materiais de Expediente	0,00	0,00	0,00	0,00	0,00	304,02	0,00	0,00	0,00	0,00	0,00	0,00	0,00	304,02	25,34
Serviços Prestados	0,00	0,00	0,00	0,00	0,00	400,00	0,00	0,00	0,00	0,00	0,00	0,00	0,00	400,00	33,33
Locação Bateria/Quintão	0,00	0,00	600,00	0,00	0,00	600,00	0,00	0,00	0,00	0,00	0,00	0,00	0,00	1.200,00	100,00
Férias Anuais	0,00	0,00	0,00	448,74	0,00	0,00	0,00	0,00	0,00	0,00	0,00	0,00	0,00	448,74	37,40
Contribuição Dia das Mães	0,00	0,00	600,00	844,74	395,00	5.090,23	610,10	0,00	0,00	578,49	0,00	0,00	0,00	8.073,56	672,81
CONSERVAÇÃO	0,00	0,00	0,00	0,00	0,00	0,00	0,00	0,00	0,00	0,00	0,00	0,00	0,00	500,00	41,67
Serviço Telemarketing	0,00	0,00	0,00	0,00	0,00	0,00	0,00	0,00	0,00	0,00	0,00	0,00	0,00	500,00	41,67
DESPESAS TÉCNICO E ADMINISTRATIVAS	0,00	0,00	0,00	0,00	0,00	0,00	0,00	0,00	0,00	0,00	0,00	0,00	0,00	0,00	0,00
Certificado Digital	0,00	0,00	0,00	0,00	0,00	235,00	0,00	0,00	0,00	0,00	0,00	0,00	0,00	235,00	19,58
Serviços de Consultoria/Instituição	1.933,50	1.033,50	1.033,50	1.076,31	0,00	3.384,85	1.833,50	1.740,67	1.870,56	1.933,50	0,00	0,00	0,00	17.754,06	1.479,51
Total	6.251,48	7.060,91	26.412,34	7.680,77	4.191,70	17.652,42	12.000,07	8.960,54	6.597,17	8.649,67	4.678,94	779,25	110.945,41	9.237,18	

Saldo Inicial	03/2020	03/2020	04/2020	05/2020	06/2020	07/2020	08/2020	09/2020	10/2020	11/2020	12/2020	01/2021
	25.023,52	23.220,00	5.247,82	1.950,37	11.396,55	10.921,05	6.824,55	7.994,04	10.884,59	11.125,14	14.513,34	14.922,49





Relatórios Contábeis

6 - Gráficos Contábeis

Estes relatórios demonstram de forma didática e clara as informações contábeis e gerenciais contidas no Office Book (pasta de balancete), proporcionando de forma rápida a visualização da situação financeira e administrativa. Demonstra ainda, tendências futuras para avaliação de receitas, despesas, inadimplência e conseqüente reavaliação da taxa condominial.

- 1 - Balancete Mensal e Detalhado
- 2 - Livro Caixa
- 3 - Conta Caixa
- 4 - Razão de Contas
- 5 - Balancetes Acumulados
- 6 - Gráficos Contábeis
- 7 - Gráficos de Consumo
- 8 - Inventário Patrimonial

AMOB ASSOCIAÇÃO

Síntico de despesas do mês 01/2020 - Regime Caixa

Perfil de Despesas

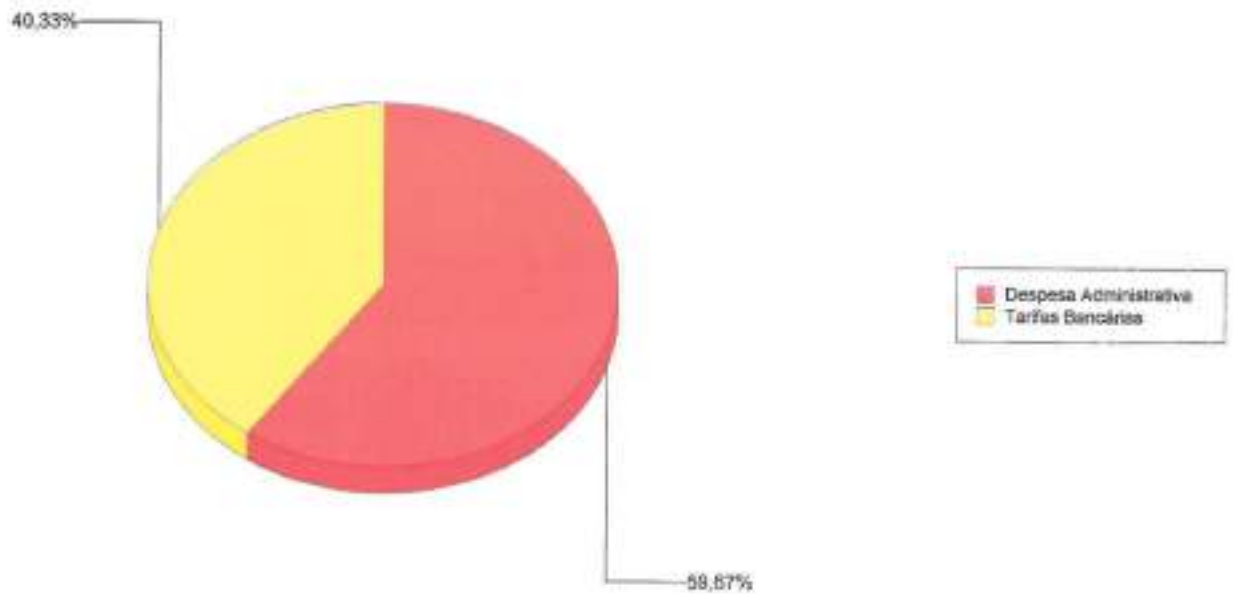
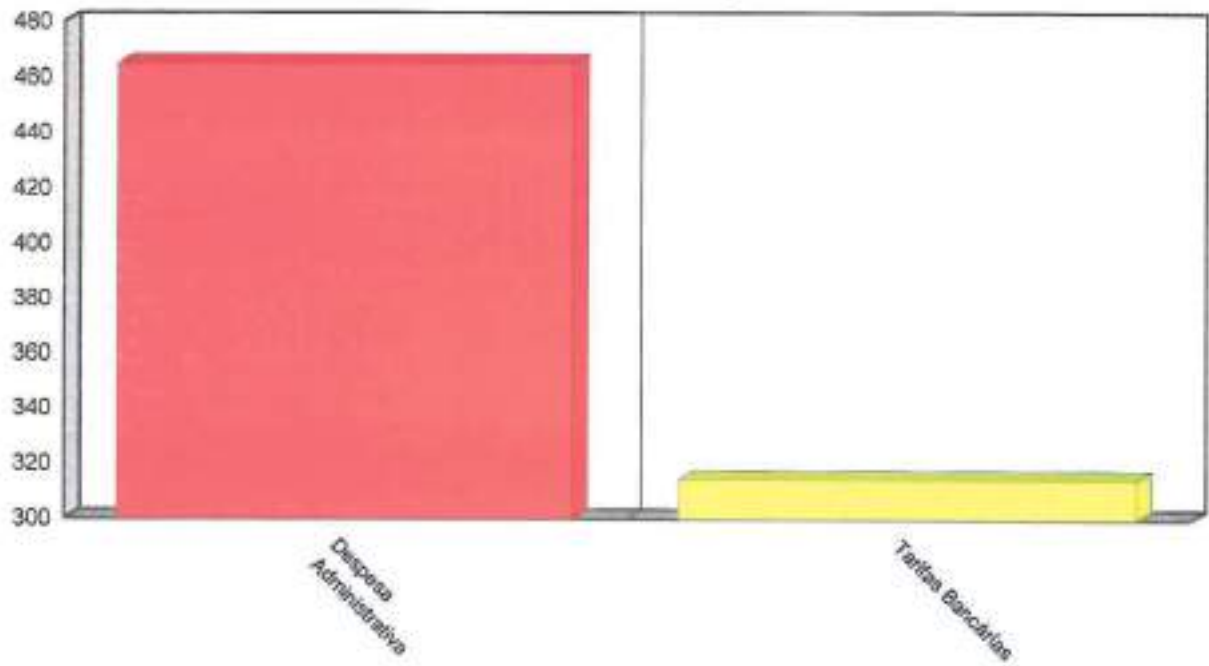

AMOB ASSOCIAÇÃO

Contas baixadas com data de pagamento 01/02/2019 e 31/01/2020 (regime de caixa)

Mês	Receita	Despesa	Superávit/Déficit	Margem
Fev/2019	8.086,09	5.251,48	1.834,61	22,69 %
Mar/2019	8.263,46	7.060,98	1.202,48	14,55 %
Abr/2019	8.434,16	26.412,34	(17.978,18)	(213,16%)
Mai/2019	10.408,32	7.660,77	2.747,55	26,40 %
Jun/2019	7.595,36	4.191,78	3.403,58	44,81 %
Jul/2019	17.184,52	17.662,42	(477,90)	(2,78%)
Ago/2019	7.903,57	12.000,07	(4.096,50)	(51,83%)
Set/2019	10.130,93	8.960,54	1.170,39	11,55 %
Out/2019	9.206,82	6.537,17	2.669,65	29,00 %
Nov/2019	9.114,22	8.649,67	464,55	5,10 %
Dez/2019	8.063,14	4.678,94	3.384,20	41,97 %
Jan/2020	1.188,40	779,25	409,15	34,43 %
Média:	8.798,25	9.237,12	(438,87)	
Total:	105.578,99	110.845,41	(5.266,42)	(4,99%)

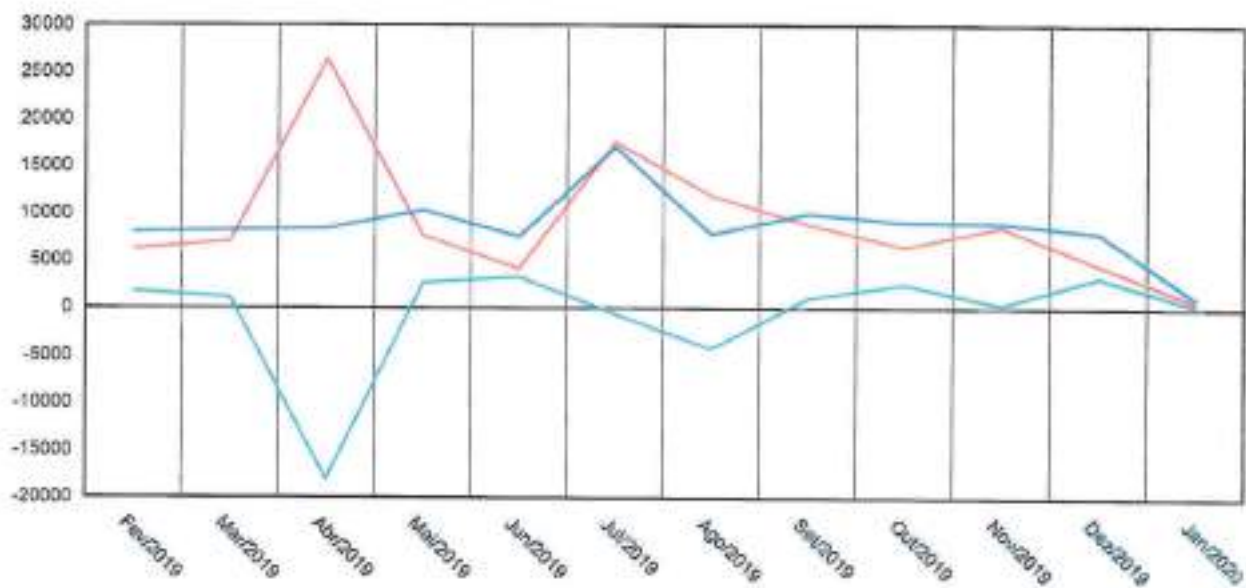

Receita - Azul

Despesa - Vermelho

Superávit/Déficit - Verde

AMOB ASSOCIAÇÃO

Mês Base: 01/2020

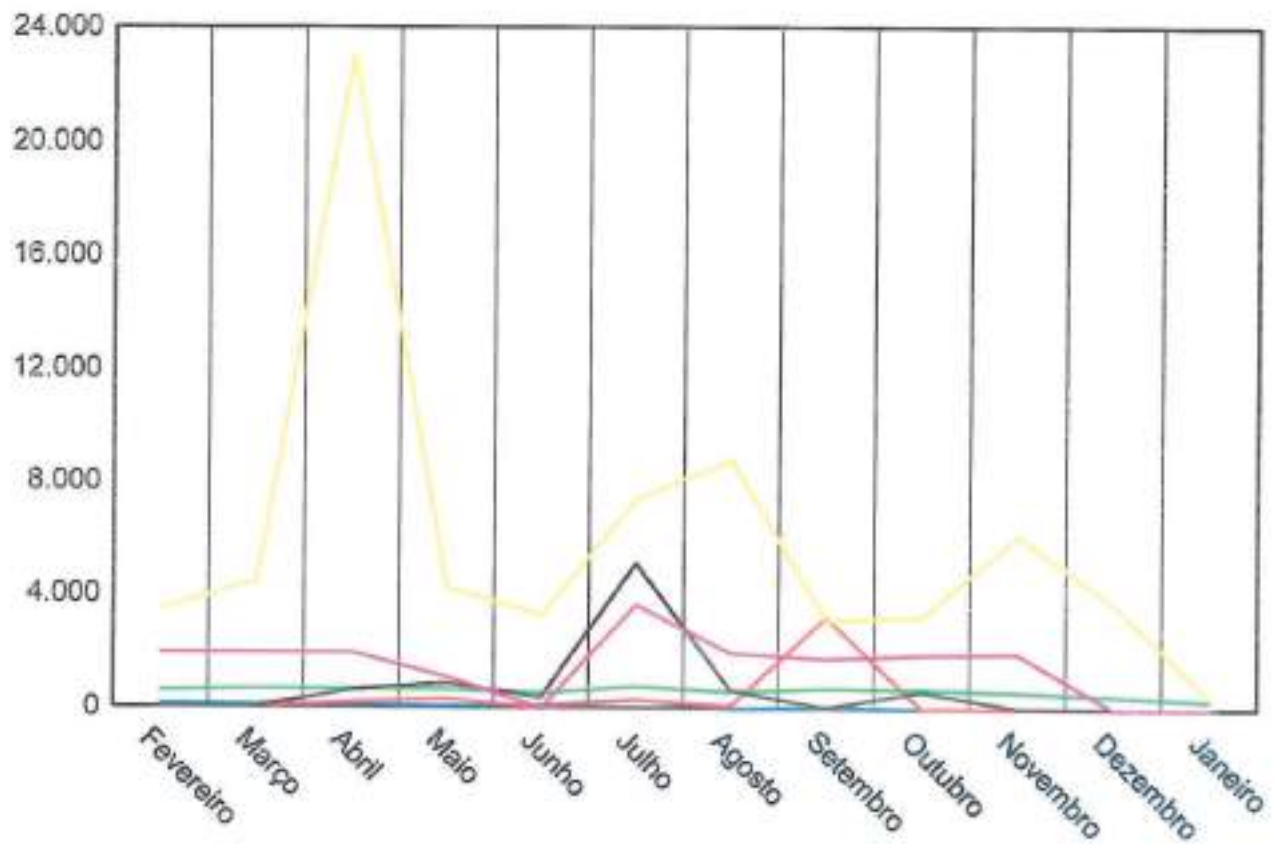

Despesa Administrativa - Amarelo
 DESPESAS TECNICO E ADMINISTRATIVAS - Lilás
 Despesas Confraternizações/Eventos - Preto

Tarifas Bancárias - Verde
 Contas de Compensação - Vermelho
 TERCEIRIZAÇÃO MÃO DE OBRA - Azul

AMOBIS ASSOCIAÇÃO

Gráfico de inadimplência com base no mês 01/2020, com data de vencimento até 31/01/2020
 Obs: podem existir contas baixadas que se encontram em aberto em 31/01/2020

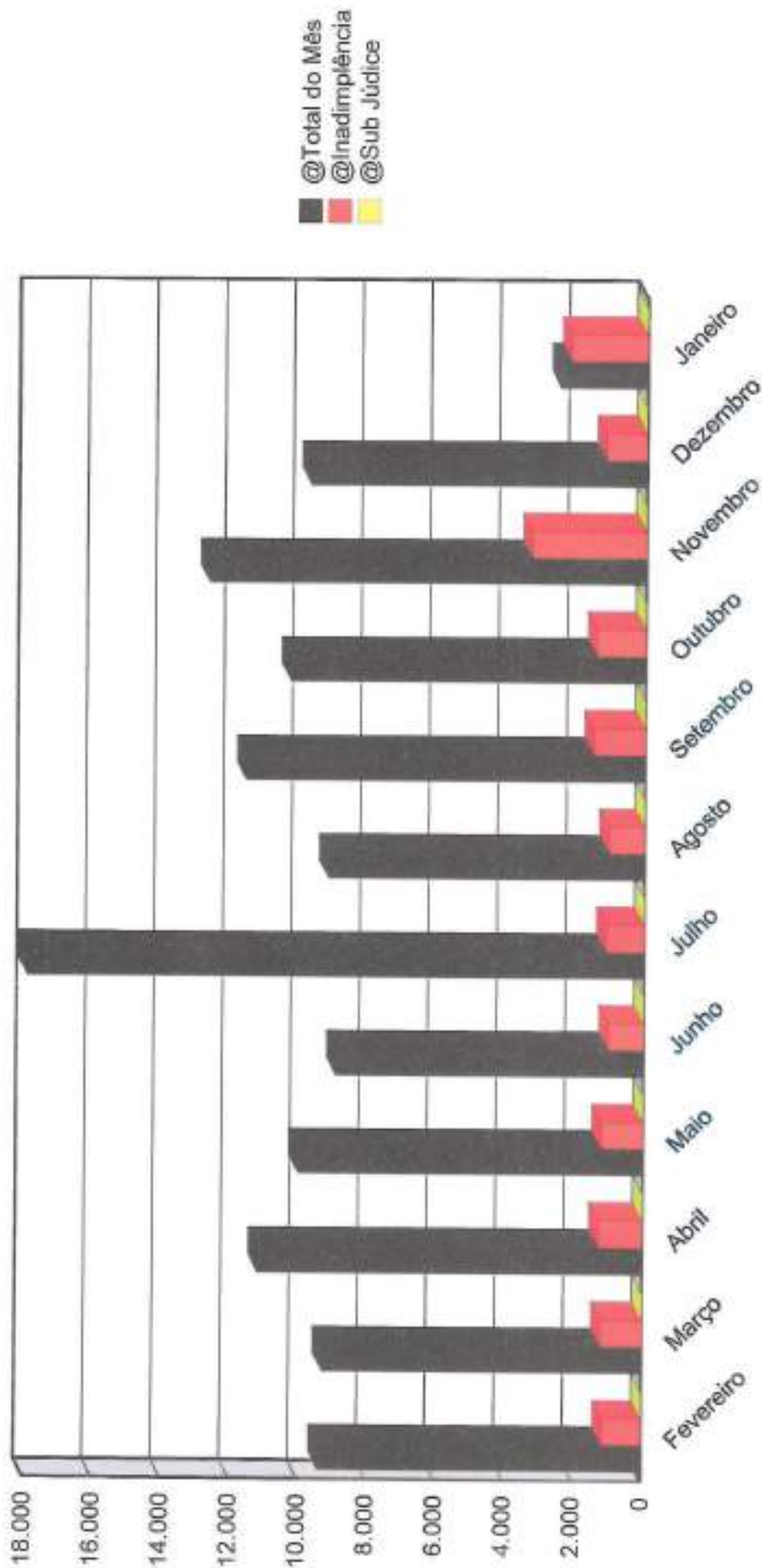



Relatórios Contábeis

8 - Inventário Patrimonial

Este relatório demonstra todos os bens adquiridos pelo condomínio, com as respectivas datas de aquisição, valores originais. Importante relatório na transição de síndicos.

- 1 - Balancete Mensal e Detalhado
- 2 - Livro Caixa
- 3 - Conta Caixa
- 4 - Razão de Contas
- 5 - Balancetes Acumulados
- 6 - Gráficos Contábeis
- 7 - Gráficos de Consumo
- 8 - Inventário Patrimonial

INVENTÁRIO PATRIMONIAL (Esclarecimentos)

Bens Patrimoniais Móveis e a Gestão Patrimonial do Condomínio

Este espaço criado na nova pasta de balancete da JR OFFICE o OFFICEBOOK - Abas Inteligentes - disponibilizamos um relatório em que podemos registrar todos os bens e materiais permanentes adquiridos pelo condomínio tais como: enceradeiras, equipamentos diversos, Móveis de escritório, Livros, Máquinas de manufatura, computadores e periféricos de informática (estabilizadores, tomadas, filtros de linha) etc.

Os bens patrimoniais móveis consistem em todo tipo de patrimônio físico controlável e que devido as suas características físicas de duração e valor, devem ser incorporados, mesmo que momentaneamente ao patrimônio do condomínio. Dentro de um contexto mais específico da gestão patrimonial condominial os bens patrimoniais podem ainda ser subdivididos em duas categorias: Bens permanentes e bens de consumo.

Bens Permanentes

Bens permanentes consistem nos bens patrimoniais móveis, que embora ainda tenham uma depreciação rápida, tem uma durabilidade e vida útil maior. Na **gestão patrimonial** para um bem poder ser considerado permanente, primariamente o mesmo não pode ser peça de reposição de nenhuma espécie e em segundo lugar, deve obrigatoriamente tem uma vida útil contábil superior a 2 anos.

Bens de Consumo

Bens de consumo ao contrário dos bens permanentes, são os bens patrimoniais móveis com vida útil fugaz, em outras palavras, são os bens que, ou são consumidos prontamente assim que são adquiridos ou então são consumidos em um tempo inferior a 2 anos.

Na gestão patrimonial são considerados como sendo bens de consumo, materiais tais como: material de escritório, peças de reposição para máquinas e equipamentos de informática, produtos de limpeza, gêneros alimentícios e todo e qualquer bem de vida útil efêmera, não sendo necessários controle e registro por não representarem valores expressivos, rápida depreciação e curto tempo de vida útil.

No caso de depreciação do bem móvel ou perda total em virtude de dano material, o síndico deve informar a JR OFFICE a baixa do bem adquirido para a devida atualização do Inventário Patrimonial.

Em suma esta aba, tem o objetivo de registrar todos os bens permanentes adquiridos pelo condomínio, podendo para tanto, quantificar os valores investidos, sua descrição facilitando a apuração e a depreciação dos bens, a qualquer tempo. Outra vantagem desta nova aba, consisti em que, proporciona extrema na transparência no momento da transição entre gestões do ex-síndico e atual síndico, facilitando a inventário detalhado do patrimônio adquirido na gestão anterior que será entregue ao novo síndico, propiciando controle e segurança ao final da gestão.

- Para o efetivo cadastro do bem, basta uma relação discriminada com cópia da NF.

BENS DO PATRIMÔNIO

29/05/2020

AMOB ASSOCIAÇÃO

Pág: 1/1

Movimentação dos bens do patrimônio comprados entre 01/05/2014 e 31/01/2020

Situação: Todos

Grupo de Bens: PATRIMÔNIO INVENTARIADO

Movimentação de Agosto						
Data Compra	PATRIMÔNIO INVENTARIADO	Nº Pat	Valor Compra	Data Venda	Valor Venda	Depreciação
10/08/2017	AQUISIÇÕES DE 02 PRATELEIRAS PARA ARQUIVOS	0001	2.000,00		0,00	0,00
			2.000,00			0,00
			2.000,00			0,00
Movimentação de Julho						
Data Compra	PATRIMÔNIO INVENTARIADO	Nº Pat	Valor Compra	Data Venda	Valor Venda	Depreciação
30/07/2018	AQUIS. LEITOR DI50 NAC	0002	68,40		0,00	0,00
			68,40			0,00
			68,40			0,00
			2.068,40		0,00	0,00
Total:					2.068,40	



Extratos Bancários

1 - Extratos de Conta Corrente

- 1 - Extratos de Contas Correntes**
- 2 - Extrato de Aplicação Financeira**
- 3 - Extratos de Poupança**

1 - Extratos de
Conta Corrente



Cliente - Conta atual

Agência 452-9
Conta corrente 305060-2 ASSOCIACAO PRO MORADIA FU
Período do extrato 01 / 2020

Lançamentos

Dt. balancete	Dt. movimento	Ag. origem	Lote	Histórico	Documento	Valor R\$	Saldo
31/12/2019		0000	00000	000 Saldo Anterior			0,00 C
02/01/2020		0000	13020	124 D?bito Servi?o Cobran?a	810.021.200.011.480	2,00 D	
02/01/2020		0000	00000	855 BB RF CP Aut Empresa		5 2,00 C	0,00 C
03/01/2020		0000	14020	624 Cobran?a	110.031.000.003.035	30,63 C	
03/01/2020		0000	13020	124 D?bito Servi?o Cobran?a	810.031.000.032.887	4,50 D	26,13 C
06/01/2020		0000	14013	740 CREDITO CONVENIO		39.906 780,00 C	
06/01/2020		0000	14020	624 Cobran?a	110.061.000.003.266	15,00 C	
06/01/2020		0000	13020	124 D?bito Servi?o Cobran?a	810.061.000.040.399	2,25 D	
06/01/2020		0000	13020	124 D?bito Servi?o Cobran?a	810.061.300.015.776	1,00 D	
06/01/2020		0000	13113	170 Tarifa D?bito Autom?tico		39.906 183,50 D	
				Tar. agrupadas - ocorrencia 02/01/2020			
06/01/2020		0000	00000	345 BB RF CP Aut Empresa		5 649,38 D	0,00 C
07/01/2020		0000	14020	624 Cobran?a	110.071.100.002.960	46,31 C	
07/01/2020		0000	13020	124 D?bito Servi?o Cobran?a	810.071.100.016.598	6,75 D	39,56 C
08/01/2020		0000	14020	624 Cobran?a	110.061.000.003.396	15,48 C	
08/01/2020		0000	13020	124 D?bito Servi?o Cobran?a	810.061.000.038.660	2,25 D	
08/01/2020		0000	00000	345 BB RF CP Aut Empresa		5 52,79 D	0,00 C
09/01/2020		0000	14020	624 Cobran?a	110.091.000.004.236	267,15 C	
09/01/2020		0000	13020	124 D?bito Servi?o Cobran?a	810.091.000.037.345	2,25 D	
09/01/2020		0000	00000	345 BB RF CP Aut Empresa		5 284,90 D	0,00 C
10/01/2020		0000	13113	435 Tarifa Pacote de Servi?os	880.100.901.945.627	84,00 D	
				Cobran?a referente 10/01/2020			
10/01/2020		0000	00000	855 BB RF CP Aut Empresa		5 84,00 C	0,00 C
14/01/2020		0000	13020	124 D?bito Servi?o Cobran?a	810.141.200.012.812	2,00 D	
14/01/2020		0000	00000	855 BB RF CP Aut Empresa		5 2,00 C	0,00 C
15/01/2020		0000	13020	124 D?bito Servi?o Cobran?a	810.151.100.009.289	1,00 D	
15/01/2020		0000	00000	855 BB RF CP Aut Empresa		5 1,00 C	0,00 C
20/01/2020		0000	13105	196 INSS Arrecada??o		12.001 465,00 D	
				GPS- Ident.: 1225053000196 - 12/2019			
20/01/2020		0000	00000	855 BB RF CP Aut Empresa		5 465,00 C	0,00 C
24/01/2020		0000	13020	124 D?bito Servi?o Cobran?a	810.241.200.011.300	30,00 D	
24/01/2020		0000	00000	855 BB RF CP Aut Empresa		5 30,00 C	0,00 C
27/01/2020		0000	13020	124 D?bito Servi?o Cobran?a	810.271.300.013.432	1,00 D	
27/01/2020		0000	13113	142 Tarifa MSG - M?s Anterior	880.270.800.008.341	6,50 D	
				Cobran?a referente 10/01/2020			
27/01/2020		0000	00000	855 BB RF CP Aut Empresa		5 7,50 C	0,00 C
31/01/2020		0000	00000	999 S A L D O			0,00 C

OBSERVAÇÕES

Transação efetuada com sucesso por: JC127926 DAYANE DA COSTA OLIVEIRA.

Serviço de Atendimento ao Consumidor - SAC 0800 729 0722

Ouvidoria BB 0800 729 5678
Para deficientes auditivos 0800 729 0088



Extratos Bancários

2 - Extrato de Aplicação Financeira

- 1 - Extratos de Contas Correntes**
- 2 - Extrato de Aplicação Financeira**
- 3 - Extratos de Poupança**



Extrato investimentos financeiros - mensal

G33309102235934526
09/03/2020 10:36:28

Cliente	
Agência	452-9
Conta	305060-2 ASSOCIACAO P M F B BRASIL
Mês/ano referência	JANEIRO/2020

BB Automático Empres - CNPJBB AUTOMÁTICO EMPRES							
Data	Histórico	Valor	Valor IR Proj. Comp.	Valor IOF	Quantidade cotas	Valor cota	Saldo cotas
31/12/2019	SALDO ANTERIOR	11.718,49			1.174,334813		
02/01/2020	RESGATE	2,00			0,200414	9,979337362	1.174,134399
	Aplicação 31/10/2019	2,00			0,200414		
06/01/2020	APLICAÇÃO	649,38			65,066027	9,980323512	1.239,200426
08/01/2020	APLICAÇÃO	52,79			5,268856	9,981363148	1.244,469282
09/01/2020	APLICAÇÃO	284,90			28,541706	9,981863796	1.273,030988
10/01/2020	RESGATE	84,00	0,03		8,417825	9,982388427	1.264,613163
	Aplicação 31/10/2019	84,00	0,03		8,417825		
14/01/2020	RESGATE	2,00			0,200332	9,983446962	1.264,412831
	Aplicação 31/10/2019	2,00			0,200332		
15/01/2020	RESGATE	1,00			0,100161	9,983946173	1.264,312670
	Aplicação 31/10/2019	1,00			0,100161		
20/01/2020	RESGATE	465,00	0,21		46,588820	9,985442844	1.217,723850
	Aplicação 31/10/2019	465,00	0,21		46,588820		
24/01/2020	RESGATE	30,00	0,01		3,004745	9,987537062	1.214,719105
	Aplicação 31/10/2019	27,01	0,01		2,705356		
	Aplicação 05/11/2019	2,99			0,299389		
27/01/2020	RESGATE	7,50			0,750899	9,988031493	1.213,968206
	Aplicação 05/11/2019	7,50			0,750899		
31/01/2020	SALDO ATUAL	12.127,64			1.213,968206		1.213,968206

Resumo do mês	
SALDO ANTERIOR	11.718,49
APLICAÇÕES (+)	987,07
RESGATES (-)	591,50
RENDIMENTO BRUTO (+)	13,83
IMPOSTO DE RENDA (-)	0,25
IOF (-)	0,00
RENDIMENTO LÍQUIDO	13,58
SALDO ATUAL =	12.127,64

Valor da Cota	
31/12/2019	9,978828345
31/01/2020	9,990082024

Rentabilidade	
No mês	0,1127
No ano	0,1127
Últimos 12 meses	2,1624

Transação efetuada com sucesso por: JC 127926 DAYANE DA COSTA OLIVEIRA.

Serviço de Atendimento ao Consumidor - SAC 0800 729 0722

Ouvidoria BB 0800 729 5678

Para deficientes auditivos 0800 729 0068



Receitas

1 - Receitas do Mês por Unidade

Este relatório demonstra todos os créditos lançados e realizados no mês da referência atual, inclusive com os créditos de referências anteriores, auferidas neste mês.

- 1 - Receitas do Mês por Unidade
- 2 - Receitas de Acordos
- 3 - Inadimplência Mensal
- 4 - Inadimplência Acumulada

1 - Receitas do
Mês por Unidade

Contas do condomínio AMOBB ASSOCIAÇÃO processadas para a cobrança CNAB

Mês Ref: 12/2019 Cobrança: nº 1 Pgto: 01/01/2020 a 31/01/2020

Unidade: todas Situação: baixada 1-C/C B.BRASIL NOVA - BANCO DO BRASIL S/A - Nº 305060-2

Unidade/Locatário/Classe	Ref	Venc	Pgto	Título	Lançamento	Liquidado	Descrição
CESPE/41 FLAVIA CRISTINA DE SOUS Mensalidade Associação	12/2019	20/12/2019	07/01/2020	48708	15,00	15,48	
Total 'CESPE/41':					15,00	15,48	
CRDOR/02 MATHEUS PANTOJA Mensalidade Associação	12/2019	20/12/2019	06/01/2020	48716	15,00	15,47	
Total 'CRDOR/02':					15,00	15,47	
DNIEL/04 WILLIAMS FRANCISCO DA S Mensalidade Associação	12/2019	20/12/2019	02/01/2020	54186	15,00	15,30	
Total 'DNIEL/04':					15,00	15,30	
MDEUS/13 PAULO AUGUSTO DUARTE F Mensalidade Associação	12/2019	03/01/2020	03/01/2020	48750	15,00	15,00	
Total 'MDEUS/13':					15,00	15,00	
MDEUS/29 IVAN MARIANO BORGES Mensalidade Associação	12/2019	30/12/2019	06/01/2020	48762	15,00	15,37	
Total 'MDEUS/29':					15,00	15,37	
PAMOB/09 ISSAN OUTEIRAL Mensalidade Associação	12/2019	30/12/2019	02/01/2020	48777	15,00	15,33	
Total 'PAMOB/09':					15,00	15,33	
RMESS/16 ALENON DE LOYOLA FLEU Mensalidade Associação	12/2019	20/12/2019	06/01/2020	48815	15,00	15,47	
Total 'RMESS/16':					15,00	15,47	
Total:					105,00	107,42	

Classe de Conta	Total Lançado	Total Liquidado
Mensalidade Associação	105,00	107,42
	105,00	107,42

AMOB ASSOCIAÇÃO

Contas de 12/2019 baixadas entre 01/01/2020 e 31/01/2020

Unidade: Todas Grupo/Classe: Todas Cliente: Todos Cobrança: 3

Unidade	Mês Ref	Vencimento	Pagamento	Lançamento	Liquidado	Descrição
ADNA1/03 WASHINGTON MELLO COSTA Mensalidade Associação	12/2019	20/12/2019	02/01/2020	15,00	15,00	
			Subtotal	15,00	15,00	
ADNA1/08 ELSON JOSÉ DA SILVA BRAGA Mensalidade Associação	12/2019	20/12/2019	02/01/2020	15,00	15,00	
			Subtotal	15,00	15,00	
ADNA1/11 NORA NEY SODRÉ COELHO Mensalidade Associação	12/2019	20/12/2019	02/01/2020	15,00	15,00	
			Subtotal	15,00	15,00	
CAMOR/07 ÁLVARO DAGUILAR CARNEIRO JÚNIOR Mensalidade Associação	12/2019	20/12/2019	02/01/2020	15,00	15,00	
			Subtotal	15,00	15,00	
CAMOR/09 MARIA DAS GRAÇAS A.L. VASCONCEL Mensalidade Associação	12/2019	20/12/2019	02/01/2020	15,00	15,00	
			Subtotal	15,00	15,00	
CAMOR/11 ELIANE MARTINS Mensalidade Associação	12/2019	20/12/2019	02/01/2020	15,00	15,00	
			Subtotal	15,00	15,00	
CAMOR/13 SILVINO FAGUNDES BEDA Mensalidade Associação	12/2019	20/12/2019	02/01/2020	15,00	15,00	
			Subtotal	15,00	15,00	
CAMOR/15 Emanuelle Monteiro Silva Dayrell Mensalidade Associação	12/2019	20/12/2019	02/01/2020	15,00	15,00	
			Subtotal	15,00	15,00	
CAMOR/17 JOSÉ RIBAMAR GOMES RODRIGUES Mensalidade Associação	12/2019	20/12/2019	02/01/2020	15,00	15,00	
			Subtotal	15,00	15,00	
CAZUL/02 MARCOS LUIZ MOREIRA MARQUES Mensalidade Associação	12/2019	20/12/2019	02/01/2020	15,00	15,00	
			Subtotal	15,00	15,00	
CESPE/04 NATSUKO CINAGAVA SATO Mensalidade Associação	12/2019	20/12/2019	02/01/2020	15,00	15,00	
			Subtotal	15,00	15,00	
CESPE/06 RENATA MONTENEGRO SILVA Mensalidade Associação	12/2019	20/12/2019	02/01/2020	15,00	15,00	
			Subtotal	15,00	15,00	
CESPE/08 ROSANA MARIA ANDRADE MACHADO Mensalidade Associação	12/2019	20/12/2019	02/01/2020	15,00	15,00	
			Subtotal	15,00	15,00	
CESPE/10 JOÃO VIANNEY CAVALCANTI NUTO Mensalidade Associação	12/2019	20/12/2019	02/01/2020	15,00	15,00	
			Subtotal	15,00	15,00	
CESPE/11 VALTER COELHO DE SA Mensalidade Associação	12/2019	20/12/2019	02/01/2020	15,00	15,00	
			Subtotal	15,00	15,00	
CESPE/13 MARISALVO DA SILVA Mensalidade Associação	12/2019	20/12/2019	02/01/2020	15,00	15,00	
			Subtotal	15,00	15,00	
CESPE/19 BEATRIZ ALVARES ANDRADE Mensalidade Associação	12/2019	20/12/2019	02/01/2020	15,00	15,00	
			Subtotal	15,00	15,00	
CESPE/25 DJALMA FERNANDES DE ARAUJO FIL Mensalidade Associação	12/2019	20/12/2019	02/01/2020	15,00	15,00	
			Subtotal	15,00	15,00	

AMOB ASSOCIAÇÃO

Contas de 12/2019 baixadas entre 01/01/2020 e 31/01/2020

Unidade: Todas Grupo/Classe: Todas Cliente: Todos Cobrança: 3

Unidade	Mês Ref	Vencimento	Pagamento	Lançamento	Liquidado	Descrição
CESPE/38 LUIZ SALVADOR GUTIERREZ Mensalidade Associação	12/2019	20/12/2019	02/01/2020	15,00	15,00	
			Subtotal	15,00	15,00	
CESPE/40 FABIANO ROMES MACIEL Mensalidade Associação	12/2019	20/12/2019	02/01/2020	15,00	15,00	
			Subtotal	15,00	15,00	
CESPE/43 JOSÉ FERREIRA VILARINHO Mensalidade Associação	12/2019	20/12/2019	02/01/2020	15,00	15,00	
			Subtotal	15,00	15,00	
CESPE/44 JEFFERSON BOTELHO DAVID Mensalidade Associação	12/2019	20/12/2019	02/01/2020	15,00	15,00	
			Subtotal	15,00	15,00	
CRDOR/06 PEDRO HENRIQUE COSTA E LIMA Mensalidade Associação	12/2019	20/12/2019	02/01/2020	15,00	15,00	
			Subtotal	15,00	15,00	
DNIEL/07 ALEXANDRE MARQUES Mensalidade Associação	12/2019	20/12/2019	02/01/2020	15,00	15,00	
			Subtotal	15,00	15,00	
MDEUS/01 CLEUBER DE REZENDE COSTA Mensalidade Associação	12/2019	20/12/2019	02/01/2020	15,00	15,00	
			Subtotal	15,00	15,00	
MDEUS/03 ROBERTO ANTONIO GHIGGI Mensalidade Associação	12/2019	20/12/2019	02/01/2020	15,00	15,00	
			Subtotal	15,00	15,00	
MDEUS/04 MARCIA GOMES PEREIRA Mensalidade Associação	12/2019	20/12/2019	02/01/2020	15,00	15,00	
			Subtotal	15,00	15,00	
MDEUS/05 ÁLVARO DAGUILAR CARNEIRO JÚNIO Mensalidade Associação	12/2019	20/12/2019	02/01/2020	15,00	15,00	
			Subtotal	15,00	15,00	
MDEUS/15 JOSE APARECIDO DOS SANTOS Mensalidade Associação	12/2019	20/12/2019	02/01/2020	15,00	15,00	
			Subtotal	15,00	15,00	
MDEUS/22 GIOVANI MARQUES MUNIZ Mensalidade Associação	12/2019	20/12/2019	02/01/2020	15,00	15,00	
			Subtotal	15,00	15,00	
MDEUS/25 FRANCISCO DE ASSIS MIRANDA DO C Mensalidade Associação	12/2019	20/12/2019	02/01/2020	15,00	15,00	
			Subtotal	15,00	15,00	
MDEUS/36 AVELINO MOREIRA SANTOS SOBRINH Mensalidade Associação	12/2019	20/12/2019	02/01/2020	15,00	15,00	
			Subtotal	15,00	15,00	
MDEUS/37 EPITÁCIO FERREIRA LIMA Mensalidade Associação	12/2019	20/12/2019	02/01/2020	15,00	15,00	
			Subtotal	15,00	15,00	
MDEUS/43 ALEXANDRE GUIMARÃES DOS SANTO Mensalidade Associação	12/2019	20/12/2019	02/01/2020	15,00	15,00	
			Subtotal	15,00	15,00	
PAMOB/03 RAIMUNDO MENDES DA SILVA NETO Mensalidade Associação	12/2019	20/12/2019	02/01/2020	15,00	15,00	
			Subtotal	15,00	15,00	
PELOI/03 HELENA MARIA ANDRADE DE OLIVEI Mensalidade Associação	12/2019	20/12/2019	02/01/2020	15,00	15,00	
			Subtotal	15,00	15,00	

AMOB ASSOCIAÇÃO

Contas de 12/2019 baixadas entre 01/01/2020 e 31/01/2020

Unidade: Todas Grupo/Classe: Todas Cliente: Todos Cobrança: 3

Unidade	Mês Ref	Vencimento	Pagamento	Lançamento	Liquidado	Descrição
PELOI/05 ARY LEX CARDOSO LESSA Mensalidade Associação	12/2019	20/12/2019	02/01/2020	15,00	15,00	
			Subtotal	15,00	15,00	
PELOI/09 EDUARDO PAULA RODRIGUES Mensalidade Associação	12/2019	20/12/2019	02/01/2020	15,00	15,00	
			Subtotal	15,00	15,00	
PELOI/12 SERGIO LACERDA PEREIRA Mensalidade Associação	12/2019	20/12/2019	02/01/2020	15,00	15,00	
			Subtotal	15,00	15,00	
PELOI/16 DAVILMAR PEREIRA DE NOVAES Mensalidade Associação	12/2019	20/12/2019	02/01/2020	15,00	15,00	
			Subtotal	15,00	15,00	
PELOI/21 JOSEFA PINHO PEREIRA Mensalidade Associação	12/2019	20/12/2019	02/01/2020	15,00	15,00	
			Subtotal	15,00	15,00	
RMESS/02 MARIA RITA FERREIRA SANTOS Mensalidade Associação	12/2019	20/12/2019	02/01/2020	15,00	15,00	
			Subtotal	15,00	15,00	
RMESS/04 ROMULO DE MEDEIROS PALMEIRA Mensalidade Associação	12/2019	20/12/2019	02/01/2020	15,00	15,00	
			Subtotal	15,00	15,00	
RMESS/28 PAULO ROBERTO MEDEIROS CLEMEN Mensalidade Associação	12/2019	20/12/2019	02/01/2020	15,00	15,00	
			Subtotal	15,00	15,00	
SOLAR/02 AMÁLIA DA GAMA GUERREIRO Mensalidade Associação	12/2019	20/12/2019	02/01/2020	15,00	15,00	
			Subtotal	15,00	15,00	
TJUDA/10 THIAGO DE BARROS CORREIA Mensalidade Associação	12/2019	20/12/2019	02/01/2020	15,00	15,00	
			Subtotal	15,00	15,00	
TJUDA/12 JOSÉ RIBAMAR GOMES RODRIGUES Mensalidade Associação	12/2019	20/12/2019	02/01/2020	15,00	15,00	
			Subtotal	15,00	15,00	
TJUDA/14 JOÃO DOMINGOS MICHELAN Mensalidade Associação	12/2019	20/12/2019	02/01/2020	15,00	15,00	
			Subtotal	15,00	15,00	
TJUDA/15 TEREZINHA DE JESUS CORRÊA LAUA Mensalidade Associação	12/2019	20/12/2019	02/01/2020	15,00	15,00	
			Subtotal	15,00	15,00	
TJUDA/17 JOSÉ ROBERTO TEIXEIRA DA SILVA Mensalidade Associação	12/2019	20/12/2019	02/01/2020	15,00	15,00	
			Subtotal	15,00	15,00	
TJUDA/18 ALIX DANTAS BARBOSA Mensalidade Associação	12/2019	20/12/2019	02/01/2020	15,00	15,00	
			Subtotal	15,00	15,00	
TJUDA/19 CRISTIANO OREM DE ANDRADE Mensalidade Associação	12/2019	20/12/2019	02/01/2020	15,00	15,00	
			Subtotal	15,00	15,00	
			Total:	780,00	780,00	

Classe de Conta	Total Lançado	Total Liquidado
Mensalidade Associação	780,00	780,00
	780,00	780,00

Arquivos - remessa

Cliente ASSOCIAÇÃO PRO MORADIA FUNCIONARIOS DO BANCO DO BRASIL

Data 27/12/2019

Dados do(s) Arquivo(s)

Arquivo	DBT_39906_000177.rem				
Data de modificação	27/12/2019-15:01:51	Tamanho	7904 bytes		
Formato	DBT627	Início do envio	15:01:49	Fim do envio	15:01:49
Resultado	Arquivo enviado com sucesso				

Dados da transmissão

Início do envio	15:01:49	Fim do envio	15:01:49	Total Enviado	7904 bytes
-----------------	----------	--------------	----------	---------------	------------

Transação efetuada com sucesso por: JC127926 DAYANE DA COSTA OLIVEIRA.

Serviço de Atendimento ao Consumidor - SAC 0800 729 0722

Ouvidoria BB 0800 729 5678
Para deficientes auditivos 0800 729 0088

ENVIO DCO DEZEMBRO 2019

	VENCIMENTO	ENDEREÇO	NOME	TX ASSOCIAÇÃO	TOTAL	
1	DCO 20	MDEUS/43	ALEXANDRE GUIMARÃES DOS SANTOS	15,00	R\$ 15,00	
2	DCO 20	ONEL/07	ALEXANDRE MARQUES	15,00	R\$ 15,00	
3	DCO 20	TJUDA/18	ALIX DANTAS BARBOSA	15,00	R\$ 15,00	
4	DCO 20	CAMOR/07	ÁLVARO DAGUILAR CARNEIRO JÚNIOR	15,00	R\$ 15,00	R\$ 30,00
5	DCO 20	MDEUS/05	ÁLVARO DAGUILAR CARNEIRO JÚNIOR	15,00	R\$ 15,00	
6	DCO 20	ADNA/08	APARECIDO SILVA BRAGA	15,00	R\$ 15,00	
7	DCO 20	PELOV/05	ARY LEX CARDOSO LESSA	15,00	R\$ 15,00	
8	DCO 20	MDEUS/36	AVELINO MOREIRA SANTOS SOBRINHO	15,00	R\$ 15,00	
9	DCO 20	CESPE/16	BEATRIZ ALVARES ANDRADE	15,00	R\$ 15,00	
10	DCO 20	MDEUS/01	CLEUBER DE REZENDE COSTA	15,00	R\$ 15,00	
11	DCO 20	TJUDA/19	CRISTIANO OREIM DE ANDRADE	15,00	R\$ 15,00	
12	DCO 20	PELOV/18	DAVILMAR PEREIRA DE NOVAES	15,00	R\$ 15,00	
13	DCO 20	CESPE/25	DJALMA FERREIRAS DE ARAUJO FILHO	15,00	R\$ 15,00	
14	DCO 20	PELOV/09	EDUARDO PAULA RODRIGUES	15,00	R\$ 15,00	
15	DCO 20	CAMOR/11	ELIANE MARTINS	15,00	R\$ 15,00	
16	DCO 20	MDEUS/31	ERTADIO FERREIRA LIMA	15,00	R\$ 15,00	
17	DCO 20	CESPE/40	FABIANO ROMES MACIEL	15,00	R\$ 15,00	
18	DCO 20	MDEUS/25	FRANCISCO DE ASSIS MIRANDA DO CARMO	15,00	R\$ 15,00	
19	DCO 20	SOLAR/02	GILSONZILEI DE OLIVEIRA MEDONÇA	15,00	R\$ 15,00	
20	DCO 20	MDEUS/22	GIOVANI MARQUES MUNIZ	15,00	R\$ 15,00	
21	DCO 20	ELIAN/03	GUSTAVO DE FARIA BARROS	15,00	R\$ 15,00	R\$ 30,00
22	DCO 20	ELIAN/08	GUSTAVO DE FARIA BARROS	15,00	R\$ 15,00	
23	DCO 20	PELOV/03	HELENA MARIA ANDRADE DE OLIVEIRA	15,00	R\$ 15,00	
24	DCO 20	CESPE/44	JEFFERSON BOTELHO DAVID	15,00	R\$ 15,00	
25	DCO 20	TJUDA/14	JOÃO DOMINGOS MICHELAN	15,00	R\$ 15,00	
26	DCO 20	CESPE/10	JOÃO VIANEY CAVALCANTI NUNO	15,00	R\$ 15,00	
27	DCO 20	MDEUS/15	JOSÉ APARECIDO DOS SANTOS	15,00	R\$ 15,00	
28	DCO 20	CESPE/43	JOSÉ FERREIRA VILARINHO	15,00	R\$ 15,00	
29	DCO 20	TJUDA/12	JOSÉ RIBAMAR GOMES RODRIGUES	15,00	R\$ 15,00	
30	DCO 20	CAMOR/17	JOSÉ RIBAMAR GOMES RODRIGUES	15,00	R\$ 15,00	R\$ 30,00
31	DCO 20	TJUDA/17	JOSÉ ROBERTO TEIXEIRA DA SILVA	15,00	R\$ 15,00	
32	DCO 20	PELOV/21	JOSEFA PINHO PEREIRA	15,00	R\$ 15,00	
33	DCO 20	CESPE/18	LUIZ SALVADOR GUTERREZ	15,00	R\$ 15,00	
34	DCO 20	MDEUS/04	MARCIA GOMES PEREIRA	15,00	R\$ 15,00	
35	DCO 20	CAZUL/02	MARCOS LUIZ MOREIRA MARQUES	15,00	R\$ 15,00	
36	DCO 20	CAMOR/06	MARIA DAS GRAÇAS A. L. VASCONCELOS	15,00	R\$ 15,00	
37	DCO 20	RMESS/02	MARIA RITA FERREIRA SANTOS	15,00	R\$ 15,00	
38	DCO 20	CESPE/13	MARISALVO DA SILVA	15,00	R\$ 15,00	
39	DCO 20	CESPE/04	NATSIKO CINAGAVA SATO	15,00	R\$ 15,00	
40	DCO 20	ADNA/11	NORA NEY SODRÉ COELHO	15,00	R\$ 15,00	
41	DCO 20	RMESS/28	PALLO ROBERTO MEDEIROS CLEMENTE	15,00	R\$ 15,00	
42	DCO 20	CROR/06	PEDRO HENRIQUE COSTA S LIMA	15,00	R\$ 15,00	
43	DCO 20	PAMOR/03	RAIMUNDO MENDES DA SILVA NETO	15,00	R\$ 15,00	
44	DCO 20	CESPE/06	RENATA MONTENEGRO SILVA	15,00	R\$ 15,00	
45	DCO 20	MDEUS/03	ROBERTO ANTÔNIO GHIGGI	15,00	R\$ 15,00	
46	DCO 20	RMESS/04	ROMULO DE MEDEIROS PALMEIRA	15,00	R\$ 15,00	
47	DCO 20	CESPE/08	ROSANA MARIA ANDRADE MACHADO	15,00	R\$ 15,00	
48	DCO 20	PELOV/12	SERGIO LACERDA PEREIRA	15,00	R\$ 15,00	
49	DCO 20	CAMOR/15	SILVINO FAGUNDES BIDA	15,00	R\$ 15,00	R\$ 30,00
50	DCO 20	CAMOR/13	SILVINO FAGUNDES BIDA	15,00	R\$ 15,00	
51	DCO 20	TJUDA/15	TEREZINHA DE JESUS CORRÊA LAUANDÉ	15,00	R\$ 15,00	
52	DCO 20	TJUDA/10	THIAGO DE BARROS CORREIA	15,00	R\$ 15,00	
53	DCO 20	CESPE/11	WALTER COELHO DE SA	15,00	R\$ 15,00	
54	DCO 20	ADNA/03	WASHINGTON MELLO COSTA	15,00	R\$ 15,00	
			TOTAL	810,00	R\$ 810,00	

Tipo de Registro: RECEBIMENTOS

Nome.....: ALEXANDRE GUIMARAES DOS SANTOS
Identificação P/débito: 0000004360036
Banco.....: 001 Agência: 3.094-5 Conta: 000.436.003-6
Data.....: 02/01/2020 Valor: 15,00

Nome.....: ALEXANDRE MARQUES
Identificação P/débito: 0000000142298
Banco.....: 001 Agência: 4.597-7 Conta: 000.014.229-8
Data.....: 02/01/2020 Valor: 15,00

Nome.....: ALIX DANTAS BARBOSA
Identificação P/débito: 0000005008107
Banco.....: 001 Agência: 8.435-2 Conta: 000.964.422-9
Data.....: 02/01/2020 Valor: 15,00

Nome.....: ALVARO D AGUILAR CARNEIRO
Identificação P/débito: 0000005926106
Banco.....: 001 Agência: 4.267-6 Conta: 000.968.723-8
Data.....: 02/01/2020 Valor: 30,00

Nome.....: APARECIDO SILVA BRAGA
Identificação P/débito: 0000011478497
Banco.....: 001 Agência: 4.885-2 Conta: 001.147.849-7
Data.....: 02/01/2020 Valor: 15,00

Nome.....: ARY LEX CARDOSO LESSA
Identificação P/débito: 0000014046997
Banco.....: 001 Agência: 4.267-6 Conta: 001.404.699-7
Data.....: 02/01/2020 Valor: 15,00

Nome.....: AVELINO MOREIRA S. SOBRINHO
Identificação P/débito: 0000015182606
Banco.....: 001 Agência: 1.606-3 Conta: 000.967.761-5
Data.....: 02/01/2020 Valor: 15,00

Nome.....: BEATRIZ ALVARES ANDRADE
Identificação P/débito: 0000015641392
Banco.....: 001 Agência: 1.606-3 Conta: 000.975.389-3
Data.....: 02/01/2020 Valor: 15,00

Nome.....: CLEUBER DE REZENDE COSTA
Identificação P/débito: 0000021233608
Banco.....: 001 Agência: 4.889-5 Conta: 002.123.360-8
Data.....: 02/01/2020 Valor: 15,00

Nome.....: CRISTIANO OREM DE ANDRADE
Identificação P/débito: 5581842000000
Banco.....: 001 Agência: 5.197-7 Conta: 000.558.184-2
Data.....: 02/01/2020 Valor: 15,00

Nome.....: DAVILMAR PEREIRA NOVAES
Identificação P/débito: 0000023262052
Banco.....: 001 Agência: 1.273-4 Conta: 002.326.205-2
Data.....: 02/01/2020 Valor: 15,00

Nome.....: DJALMA FERNANDES A. FILHO
Identificação P/débito: 0000024884200
Banco.....: 001 Agência: 4.267-6 Conta: 000.963.898-9
Data.....: 02/01/2020 Valor: 15,00

Nome.....: EDUARDO P. RODRIGUES
Identificação P/débito: 000009725776
Banco.....: 001 Agência: 5.197-7 Conta: 000.972.577-6
Data.....: 02/01/2020 Valor: 15,00

Nome.....: ELIANE MARTINS
Identificação P/débito: 0000028047192
Banco.....: 001 Agência: 5.114-4 Conta: 002.804.719-2
Data.....: 02/01/2020 Valor: 15,00

Nome.....: EPITACIO FERREIRA LIMA
Identificação P/débito: 0000029520703
Banco.....: 001 Agência: 1.226-2 Conta: 002.952.070-3
Data.....: 02/01/2020 Valor: 15,00

Nome.....: FABIANO ROMES MACIEL
Identificação P/débito: 0000031546978
Banco.....: 001 Agência: 4.267-6 Conta: 000.968.687-8
Data.....: 02/01/2020 Valor: 15,00

Nome.....: FRANCISCO DE ASSIS M. DO CARMO
Identificação P/débito: 0000033604193
Banco.....: 001 Agência: 8.435-2 Conta: 003.360.419-3
Data.....: 02/01/2020 Valor: 15,00

Nome.....: GILSONZILEI OLIVEIRA MENDONCA
Identificação P/débito: 0000037954628
Banco.....: 001 Agência: 1.273-4 Conta: 003.795.462-8
Data.....: 02/01/2020 Valor: 15,00

Nome.....: GIOVANI MARQUES MUNIZ

Identificação P/débito: 0000037999850
Banco.....: 001 Agência: 4.886-0 Conta: 003.799.985-0
Data.....: 02/01/2020 Valor: 15,00

Nome.....: GUSTAVO DE FARIA BARROS
Identificação P/débito: 0000038779102
Banco.....: 001 Agência: 4.267-6 Conta: 000.969.618-0
Data.....: 02/01/2020 Valor: 30,00

Nome.....: HELENA MARIA ANDRADE OLIVEIRA
Identificação P/débito: 0000039825485
Banco.....: 001 Agência: 1.606-3 Conta: 000.975.071-1
Data.....: 02/01/2020 Valor: 15,00

Nome.....: JEFFERSON BOTELHO DAVID
Identificação P/débito: 0000046826092
Banco.....: 001 Agência: 1.403-6 Conta: 000.969.992-9
Data.....: 02/01/2020 Valor: 15,00

Nome.....: JOAO VIANEI C. NUTO
Identificação P/débito: 0000050076612
Banco.....: 001 Agência: 3.603-X Conta: 000.302.963-8
Data.....: 02/01/2020 Valor: 15,00

Nome.....: JOSE FERREIRA VILARINHO
Identificação P/débito: 54866405
Banco.....: 001 Agência: 4.267-6 Conta: 005.486.640-5
Data.....: 02/01/2020 Valor: 15,00

Nome.....: JOSE RIBAMAR G. RODRIGUES
Identificação P/débito: 0000058149503
Banco.....: 001 Agência: 4.267-6 Conta: 000.153.188-3
Data.....: 02/01/2020 Valor: 30,00

Nome.....: JOSE ROBERTO T. DA SILVA
Identificação P/débito: 0000058374728
Banco.....: 001 Agência: 2.863-0 Conta: 005.837.472-8
Data.....: 02/01/2020 Valor: 15,00

Nome.....: JOSEFA PINHO PEREIRA
Identificação P/débito: 0000059470100
Banco.....: 001 Agência: 5.191-8 Conta: 005.947.010-0
Data.....: 02/01/2020 Valor: 15,00

Nome.....: LUIZ SALVADOR GUTIERREZ
Identificação P/débito: 0000065871197

Banco do Brasil - Débito Automático - DBT5010BB ASSOC PRO MORADIA DOS FUNC DO BB
Relatório de Recebimentos para Remessa - Convênio 39906 27/12/2019

Banco.....: 001 Agência: 4.850-X Conta: 006.587.119-7
Data.....: 02/01/2020 Valor: 15,00

Nome.....: MARCIA GOMES FERREIRA
Identificação P/débito: 0000067715753
Banco.....: 001 Agência: 1.606-3 Conta: 000.968.812-9
Data.....: 02/01/2020 Valor: 15,00

Nome.....: MARCOS LUIZ M. MARQUES
Identificação P/débito: 0000068120303
Banco.....: 001 Agência: 4.886-0 Conta: 006.812.030-3
Data.....: 02/01/2020 Valor: 15,00

Nome.....: MARIA DAS G. LIRA VASCONCELOS
Identificação P/débito: 0000068469977
Banco.....: 001 Agência: 1.606-3 Conta: 000.968.967-2
Data.....: 02/01/2020 Valor: 15,00

Nome.....: MARIA RITA FERREIRA SANTOS
Identificação P/débito: 0000068660650
Banco.....: 001 Agência: 5.197-7 Conta: 006.866.065-0
Data.....: 02/01/2020 Valor: 15,00

Nome.....: MARISALVO SILVA
Identificação P/débito: 0000069991840
Banco.....: 001 Agência: 4.267-6 Conta: 000.968.571-5
Data.....: 02/01/2020 Valor: 15,00

Nome.....: NATSUKO CINAGAVA SATO
Identificação P/débito: 0000073414700
Banco.....: 001 Agência: 1.403-6 Conta: 007.341.470-0
Data.....: 02/01/2020 Valor: 15,00

Nome.....: NORA NEY SODRE COELHO
Identificação P/débito: 0000075957302
Banco.....: 001 Agência: 0.548-7 Conta: 007.595.730-2
Data.....: 02/01/2020 Valor: 15,00

Nome.....: PAULO ROBERTO M. CLEMENTE
Identificação P/débito: 0000081764383
Banco.....: 001 Agência: 5.751-7 Conta: 008.176.438-3
Data.....: 02/01/2020 Valor: 15,00

Nome.....: PEDRO HENRIQUE COSTA E LIMA
Identificação P/débito: 0000000149667
Banco.....: 001 Agência: 3.476-2 Conta: 000.014.966-7

Suporte Técnico: 4004-0001 (capitais e regiões metropolitanas) e 0800-729-0001 (demais localidades)
SAC 0800-729-0722 / Ouvidoria 0800-729-5678

Data.....: 02/01/2020 Valor: 15,00

Nome.....: RAIMUNDO MENDES SILVA NETO
Identificação P/débito: 0000083905405
Banco.....: 001 Agência: 4.540-3 Conta: 008.390.540-5
Data.....: 02/01/2020 Valor: 15,00

Nome.....: RENATA MONTENEGRO SILVA
Identificação P/débito: 0000085285064
Banco.....: 001 Agência: 4.267-6 Conta: 008.528.506-4
Data.....: 02/01/2020 Valor: 15,00

Nome.....: ROBERTO ANTONIO GHIGGI
Identificação P/débito: 0000086312472
Banco.....: 001 Agência: 4.267-6 Conta: 000.969.505-2
Data.....: 02/01/2020 Valor: 15,00

Nome.....: ROMULO MEDEIROS PALMEIRA
Identificação P/débito: 0000087517999
Banco.....: 001 Agência: 4.596-9 Conta: 008.751.799-X
Data.....: 02/01/2020 Valor: 15,00

Nome.....: ROSANA MARIA ANDRADE MACHADO
Identificação P/débito: 0000087839121
Banco.....: 001 Agência: 5.097-0 Conta: 008.783.912-1
Data.....: 02/01/2020 Valor: 15,00

Nome.....: SERGIO LACERDA PEREIRA
Identificação P/débito: 0000090758471
Banco.....: 001 Agência: 4.267-6 Conta: 000.969.984-8
Data.....: 02/01/2020 Valor: 15,00

Nome.....: SILVINO FAGUNDES BEDA
Identificação P/débito: 0000091608252
Banco.....: 001 Agência: 3.603-X Conta: 009.160.825-2
Data.....: 02/01/2020 Valor: 30,00

Nome.....: TEREZINHA DE JESUS C. LAUANDE
Identificação P/débito: 0000093048556
Banco.....: 001 Agência: 4.267-6 Conta: 000.967.627-9
Data.....: 02/01/2020 Valor: 15,00

Nome.....: TIAGO DE BARROS CORREIA
Identificação P/débito: 000000220895
Banco.....: 001 Agência: 1.273-4 Conta: 000.220.895-4
Data.....: 02/01/2020 Valor: 15,00

Nome.....: VALTER COELHO DE SA
Identificação P/débito: 0000097057401
Banco.....: 001 Agência: 4.267-6 Conta: 000.968.486-7
Data.....: 02/01/2020 Valor: 15,00

Nome.....: WASHINGTON MELLO COSTA
Identificação P/débito: 0000098121901
Banco.....: 001 Agência: 5.560-3 Conta: 009.812.190-1
Data.....: 02/01/2020 Valor: 15,00

Nome.....: JOAO DOMINGOS MICHLAN
Identificação P/débito: 0000048420085
Banco.....: 001 Agência: 5.809-2 Conta: 000.015.312-5
Data.....: 02/01/2020 Valor: 15,00

Nome.....: JOSE APARECIDO DOS SANTOS
Identificação P/débito: 52620220
Banco.....: 001 Agência: 4.886-0 Conta: 005.262.022-0
Data.....: 02/01/2020 Valor: 15,00

Quantidade de Registros: 50

Quantidade Total de Registros: 50
Valor Total dos Recebimentos: 810,00



Receitas

2 - Receitas de Acordos

Este relatório demonstra todas as receitas de acordos creditadas no mês, com toda a discriminação de unidade, parcelas, forma de pagamento e acompanhando inclusive mensalmente o cumprimento do acordo.

- 1 - Receitas do Mês por Unidade
- 2 - Receitas de Acordos
- 3 - Inadimplência Mensal
- 4 - Inadimplência Acumulada

AMOBBA ASSOCIAÇÃO

Acordos - Todas as parcelas

UNIDADE: MDEUS/35 - THIAGO VIEIRA DE AZEVEDO								
ACORDO:	49442	PARCELAS:	1	DATA:	07/01/2020	VALOR ACORDADO	225,00	
ACRÉSCIMO:	37,45	DESCONTO:	0,00	TX. ADICIONAIS:	0,00	HONORÁRIOS:	24,70	
VALOR FINAL:			287,15	VALOR LIQUIDADO:			287,15	
SOLICITANTE: secretaria associacaomobb@condominioamobb.com.								
RELAÇÃO DAS CONTAS ORIGINAIS								
Boleto	Classe Da Conta	Mês Ref	Vencimento	Cobrança	Valor Lançamento			
843	Mensalidade Associação	10/2017	20/10/2017	1	15,00	15,00		
4519	Mensalidade Associação	10/2019	20/10/2019	1	15,00	15,00		
22139	Mensalidade Associação	11/2019	20/11/2019	1	15,00	15,00		
48769	Mensalidade Associação	12/2019	20/12/2019	1	15,00	15,00		
133447	Mensalidade Associação	05/2018	20/05/2018	1	15,00	15,00		
151718	Mensalidade Associação	06/2018	20/06/2018	1	15,00	15,00		
170892	Mensalidade Associação	07/2018	20/07/2018	1	15,00	15,00		
229829	Mensalidade Associação	10/2018	20/10/2018	1	15,00	15,00		
251734	Mensalidade Associação	11/2018	20/11/2018	1	15,00	15,00		
314390	Mensalidade Associação	02/2019	20/02/2019	1	15,00	15,00		
330472	Mensalidade Associação	03/2019	20/03/2019	1	15,00	15,00		
375271	Mensalidade Associação	05/2019	20/05/2019	1	15,00	15,00		
398507	Mensalidade Associação	06/2019	20/06/2019	1	15,00	15,00		
417266	Mensalidade Associação	07/2019	20/07/2019	1	15,00	15,00		
460142	Mensalidade Associação	09/2019	20/09/2019	1	15,00	15,00		
					225,00			
CONTAS GERADAS PELO ACORDO								
Boleto	Parcela	Classe Da Conta	Mês Ref	Vencimento	Pagamento	Cob.	Valor Lançamento	Valor Liquidado
69407	1	Acordo	01/2020	08/01/2020	08/01/2020	2	287,15	287,15
							287,15	287,15



Receitas

3 - Inadimplência Mensal

Este relatório demonstra apenas a inadimplência do mês referência do Office Book (pasta de balancete).

- 1 - Receitas do Mês por Unidade
- 2 - Receitas de Acordos
- 3 - Inadimplência Mensal
- 4 - Inadimplência Acumulada

3 - Inadimplência Mensal

AMOB ASSOCIAÇÃO

Inadimplência entre 01/01/2020 e 31/01/2020 para contas emitidas e sub judice¹

Mês: todos Unidade: todas Grupo/Classe: todas Cobrança: todas

Correção: não aplicada Multa: não aplicada Juros: não aplicados Data Base: 28/05/2020

Unidade	Mês Ref	Vencimento	Valor	Juros	Multa	Correção	Proj. Rec.
CAMOR/22 Rafael Velazquez Acordo Extra Judicial (30/36)	01/2020	10/01/2020	217,11	0,00	0,00	0,00	217,11
Total 'CAMOR/22':			217,11	0,00	0,00	0,00	217,11
CESPE/22 MARGARIDA PERCY Acordo (31/36)	01/2020	30/01/2020	62,03	0,00	0,00	0,00	62,03
Total 'CESPE/22':			62,03	0,00	0,00	0,00	62,03
ELIAN/04 GILBERTO PEREIRA DE ALMEIDA Acordo (01/01)	01/2020	24/01/2020	1.827,47	0,00	0,00	0,00	1.827,47
Total 'ELIAN/04':			1.827,47	0,00	0,00	0,00	1.827,47
MDEUS/20 FLAVIO RIBEIRO DE MESQUITA Acordo (32/36)	01/2020	10/01/2020	34,19	0,00	0,00	0,00	34,19
Total 'MDEUS/20':			34,19	0,00	0,00	0,00	34,19
PELOI/17 SANDRA MARY DE MELO COELHO Acordo Extra Judicial (25/36)	01/2020	10/01/2020	49,16	0,00	0,00	0,00	49,16
Total 'PELOI/17':			49,16	0,00	0,00	0,00	49,16
Total:			2.189,96	0,00	0,00	0,00	2.189,96

Classe de Conta	Total Lançado	Total Projetado
Acordo (01/01)	1.827,47	1.827,47
Acordo (31/36)	62,03	62,03
Acordo (32/36)	34,19	34,19
Acordo Extra Judicial (25/36)	49,16	49,16
Acordo Extra Judicial (30/36)	217,11	217,11
	2.189,96	2.189,96



Receitas

4 - Inadimplência Acumulada

Este relatório demonstra a inadimplência total do condomínio, com o histórico da cobrança.

- 1 - Receitas do Mês por Unidade
- 2 - Receitas de Acordos
- 3 - Inadimplência Mensal
- 4 - Inadimplência Acumulada

4 - Inadimplência
Acumulada

AMOB ASSOCIAÇÃO

Histórico de Cobrança de todas as unidades entre as datas 01/01/2020 a 31/01/2020

Unidade	Usuário	Tipo	Data	Histórico
AMOB ASSOCIAÇÃO CESPE/44 JEFFERSON BOTELHO DAVID	MONAIRA	Rec/Bol	31/01/2020	SOLICITADO TODO O DEBITO COM O VENCIMENTO PARA O 04/02 secretaria_associacaoamobb@condominioamobb.com.br
ELIAN/04 GILBERTO PEREIRA DE ALMEIDA	MONAIRA	Rec/Bol	21/01/2020	SOLICITADO BOLETO TODO O DEBITO COM O VENCIMENTO PARA O DIA 24/01 secretaria@condominioamobb.com.br
MDEUS/35 THIAGO VIEIRA DE AZEVEDO	CINTIA	Rec/Bol	07/01/2020	BOLETO SOLICITADO POR secretaria_associacaoamobb@condominioamobb.com.br

AMOB ASSOCIAÇÃO

Inadimplência até 31/01/2020 para contas emitidas, sub judice e baixadas?

Mês: todos Unidade: todas Grupo/Classe: todas Cobrança: todas

Correção: não aplicada Multa: não aplicada Juros: não aplicados Data Base: 28/05/2020

Obs: Podem existir contas baixadas ou acordadas que se encontravam em aberto em 31/01/2020.

Unidade	Mês Ref	Vencimento	Valor	Juros	Multa	Correção	Proj. Rec.
Daniel Messias Guedes Daniel Messias Guedes Aluguel de Espaço	04/2019	28/04/2019	60,00	0,00	0,00	0,00	60,00
Total ' Daniel Messias Guedes':			60,00	0,00	0,00	0,00	60,00
Joelson Pereira de Oliveira Joelson Pereira de Oliveira Aluguel de Espaço	06/2018	20/06/2018	100,00	0,00	0,00	0,00	100,00
Aluguel de Espaço	06/2018	20/06/2018	100,00	0,00	0,00	0,00	100,00
Total ' Joelson Pereira de Oliveira':			200,00	0,00	0,00	0,00	200,00
Marcelo Malaquias da Trindade Marcelo Malaquias da Trindade Aluguel de Espaço	06/2018	20/06/2018	100,00	0,00	0,00	0,00	100,00
Total ' Marcelo Malaquias da Trindade':			100,00	0,00	0,00	0,00	100,00
ROSANE HELENA C P ARAUJO ROSANE HELENA C P ARAUJO Aluguel de Espaço	07/2019	12/07/2019	80,00	0,00	0,00	0,00	80,00
Total ' ROSANE HELENA C P ARAUJO':			80,00	0,00	0,00	0,00	80,00
[REDACTED]							
Tx. Assoc. + Tx. Invest.	05/2012	20/05/2012	123,69	0,00	0,00	0,00	123,69
Tx. Assoc. + Tx. Invest.	06/2012	20/06/2012	173,69	0,00	0,00	0,00	173,69
Tx. Assoc. + Tx. Invest.	07/2012	20/07/2012	173,69	0,00	0,00	0,00	173,69
Tx. Assoc. + Tx. Invest.	08/2012	20/08/2012	173,69	0,00	0,00	0,00	173,69
Tx. Assoc. + Tx. Invest.	09/2012	20/09/2012	173,69	0,00	0,00	0,00	173,69
Tx. Assoc. + Tx. Invest.	10/2012	20/10/2012	173,69	0,00	0,00	0,00	173,69
Tx. Assoc. + Tx. Invest.	11/2012	20/11/2012	173,69	0,00	0,00	0,00	173,69
Tx. Assoc. + Tx. Invest.	12/2012	20/12/2012	173,69	0,00	0,00	0,00	173,69
Tx. Assoc. + Tx. Invest.	01/2013	20/01/2013	173,69	0,00	0,00	0,00	173,69
Tx. Assoc. + Tx. Invest.	02/2013	20/02/2013	173,69	0,00	0,00	0,00	173,69
Tx. Assoc. + Tx. Invest.	03/2013	20/03/2013	173,69	0,00	0,00	0,00	173,69
Tx. Assoc. + Tx. Invest.	04/2013	20/04/2013	173,69	0,00	0,00	0,00	173,69
Tx. Assoc. + Tx. Invest.	05/2013	20/05/2013	173,69	0,00	0,00	0,00	173,69
Tx. Assoc. + Tx. Invest.	06/2013	20/06/2013	173,69	0,00	0,00	0,00	173,69
Tx. Assoc. + Tx. Invest.	07/2013	20/07/2013	173,69	0,00	0,00	0,00	173,69
Tx. Assoc. + Tx. Invest.	08/2013	20/08/2013	173,69	0,00	0,00	0,00	173,69
Tx. Assoc. + Tx. Invest.	09/2013	20/09/2013	173,69	0,00	0,00	0,00	173,69
Tx. Assoc. + Tx. Invest.	10/2013	20/10/2013	173,69	0,00	0,00	0,00	173,69
Tx. Assoc. + Tx. Invest.	11/2013	20/11/2013	173,69	0,00	0,00	0,00	173,69
Tx. Assoc. + Tx. Invest.	12/2013	20/12/2013	173,69	0,00	0,00	0,00	173,69
Tx. Assoc. + Tx. Invest.	01/2014	20/01/2014	173,69	0,00	0,00	0,00	173,69
Tx. Assoc. + Tx. Invest.	02/2014	20/02/2014	173,69	0,00	0,00	0,00	173,69
Tx. Assoc. + Tx. Invest.	03/2014	20/03/2014	173,69	0,00	0,00	0,00	173,69
Tx. Assoc. + Tx. Invest.	04/2014	20/04/2014	173,69	0,00	0,00	0,00	173,69
Tx. Assoc. + Tx. Invest.	05/2014	20/05/2014	173,69	0,00	0,00	0,00	173,69
Tx. Assoc. + Tx. Invest.	06/2014	20/06/2014	173,69	0,00	0,00	0,00	173,69
Tx. Assoc. + Tx. Invest.	07/2014	20/07/2014	173,69	0,00	0,00	0,00	173,69
Tx. Assoc. + Tx. Invest.	08/2014	20/08/2014	173,69	0,00	0,00	0,00	173,69
Tx. Assoc. + Tx. Invest.	09/2014	20/09/2014	173,69	0,00	0,00	0,00	173,69
Mensalidade Associação	10/2014	20/10/2014	50,00	0,00	0,00	0,00	50,00
Mensalidade Associação	11/2014	20/11/2014	50,00	0,00	0,00	0,00	50,00
Mensalidade Associação	12/2014	20/12/2014	50,00	0,00	0,00	0,00	50,00
Mensalidade Associação	01/2015	20/01/2015	50,00	0,00	0,00	0,00	50,00
Mensalidade Associação	02/2015	20/02/2015	50,00	0,00	0,00	0,00	50,00
Mensalidade Associação	03/2015	20/03/2015	50,00	0,00	0,00	0,00	50,00
Mensalidade Associação	04/2015	20/04/2015	50,00	0,00	0,00	0,00	50,00
Mensalidade Associação	05/2015	20/05/2015	50,00	0,00	0,00	0,00	50,00
Mensalidade Associação	06/2015	20/06/2015	50,00	0,00	0,00	0,00	50,00
Mensalidade Associação	07/2015	20/07/2015	50,00	0,00	0,00	0,00	50,00
Mensalidade Associação	08/2015	20/08/2015	50,00	0,00	0,00	0,00	50,00
Mensalidade Associação	09/2015	20/09/2015	50,00	0,00	0,00	0,00	50,00
Mensalidade Associação	10/2015	20/10/2015	50,00	0,00	0,00	0,00	50,00
Mensalidade Associação	11/2015	20/11/2015	50,00	0,00	0,00	0,00	50,00
Mensalidade Associação	12/2015	20/12/2015	165,25	0,00	0,00	0,00	165,25
Mensalidade Associação	01/2016	20/01/2016	55,00	0,00	0,00	0,00	55,00
Mensalidade Associação	02/2016	20/02/2016	55,00	0,00	0,00	0,00	55,00
Mensalidade Associação	03/2016	20/03/2016	55,00	0,00	0,00	0,00	55,00
Mensalidade Associação	04/2016	20/04/2016	130,00	0,00	0,00	0,00	130,00
Mensalidade Associação	05/2016	20/05/2016	130,00	0,00	0,00	0,00	130,00
Mensalidade Associação	06/2016	20/06/2016	130,00	0,00	0,00	0,00	130,00
Mensalidade Associação	07/2016	20/07/2016	130,00	0,00	0,00	0,00	130,00
Mensalidade Associação	08/2016	20/08/2016	15,00	0,00	0,00	0,00	15,00
Taxa Ordinária	08/2016	20/08/2016	40,00	0,00	0,00	0,00	40,00
Mensalidade Associação	09/2016	20/09/2016	15,00	0,00	0,00	0,00	15,00

AMOB ASSOCIAÇÃO

Inadimplência até 31/01/2020 para contas emitidas, sub judice² e baixadas³

Mês: todos Unidade: todas Grupo/Classe: todas Cobrança: todas

Correção: não aplicada Multa: não aplicada Juros: não aplicados Data Base: 28/05/2020

Obs: Podem existir contas baixadas ou acordadas que se encontravam em aberto em 31/01/2020.

Unidade	Mês Ref	Vencimento	Valor	Juros	Multa	Correção	Proj. Rec.
Taxa Ordinária	09/2016	20/09/2016	40,00	0,00	0,00	0,00	40,00
Mensalidade Associação	10/2016	20/10/2016	15,00	0,00	0,00	0,00	15,00
Taxa Ordinária	10/2016	20/10/2016	40,00	0,00	0,00	0,00	40,00
Ressarcimento	11/2016	20/11/2016	6,75	0,00	0,00	0,00	6,75
Mensalidade Associação	11/2016	20/11/2016	15,00	0,00	0,00	0,00	15,00
Taxa Ordinária	11/2016	20/11/2016	42,25	0,00	0,00	0,00	42,25
Mensalidade Associação	12/2016	20/12/2016	15,00	0,00	0,00	0,00	15,00
Taxa Ordinária	12/2016	20/12/2016	42,25	0,00	0,00	0,00	42,25
Mensalidade Associação	01/2017	20/01/2017	15,00	0,00	0,00	0,00	15,00
Mensalidade Associação	02/2017	20/02/2017	15,00	0,00	0,00	0,00	15,00
Mensalidade Associação	03/2017	20/03/2017	15,00	0,00	0,00	0,00	15,00
Mensalidade Associação	04/2017	20/04/2017	15,00	0,00	0,00	0,00	15,00
Mensalidade Associação	05/2017	20/05/2017	15,00	0,00	0,00	0,00	15,00
Mensalidade Associação	06/2017	20/06/2017	15,00	0,00	0,00	0,00	15,00
Mensalidade Associação	07/2017	20/07/2017	15,00	0,00	0,00	0,00	15,00
Mensalidade Associação	08/2017	20/08/2017	15,00	0,00	0,00	0,00	15,00
Mensalidade Associação	09/2017	20/09/2017	15,00	0,00	0,00	0,00	15,00
Mensalidade Associação	10/2017	20/10/2017	15,00	0,00	0,00	0,00	15,00
Mensalidade Associação	11/2017	20/11/2017	15,00	0,00	0,00	0,00	15,00
Mensalidade Associação	12/2017	20/12/2017	15,00	0,00	0,00	0,00	15,00
Mensalidade Associação	01/2018	20/01/2018	15,00	0,00	0,00	0,00	15,00
Mensalidade Associação	02/2018	20/02/2018	15,00	0,00	0,00	0,00	15,00
Mensalidade Associação	03/2018	20/03/2018	15,00	0,00	0,00	0,00	15,00
Mensalidade Associação	04/2018	20/04/2018	15,00	0,00	0,00	0,00	15,00
Mensalidade Associação	05/2018	20/05/2018	15,00	0,00	0,00	0,00	15,00
Mensalidade Associação	06/2018	20/06/2018	15,00	0,00	0,00	0,00	15,00
Mensalidade Associação	07/2018	20/07/2018	15,00	0,00	0,00	0,00	15,00
Mensalidade Associação	08/2018	20/08/2018	15,00	0,00	0,00	0,00	15,00
Mensalidade Associação	09/2018	20/09/2018	15,00	0,00	0,00	0,00	15,00
Mensalidade Associação	10/2018	20/10/2018	15,00	0,00	0,00	0,00	15,00
Mensalidade Associação	11/2018	20/11/2018	15,00	0,00	0,00	0,00	15,00
Mensalidade Associação	12/2018	20/12/2018	15,00	0,00	0,00	0,00	15,00
Mensalidade Associação	01/2019	20/01/2019	15,00	0,00	0,00	0,00	15,00
Mensalidade Associação	02/2019	20/02/2019	15,00	0,00	0,00	0,00	15,00
Mensalidade Associação	03/2019	20/03/2019	15,00	0,00	0,00	0,00	15,00
Mensalidade Associação	04/2019	20/04/2019	15,00	0,00	0,00	0,00	15,00
Mensalidade Associação	05/2019	20/05/2019	15,00	0,00	0,00	0,00	15,00
Mensalidade Associação	06/2019	20/06/2019	15,00	0,00	0,00	0,00	15,00
Mensalidade Associação	07/2019	20/07/2019	15,00	0,00	0,00	0,00	15,00
Mensalidade Associação	08/2019	20/08/2019	15,00	0,00	0,00	0,00	15,00
Mensalidade Associação	09/2019	20/09/2019	15,00	0,00	0,00	0,00	15,00
Mensalidade Associação	10/2019	20/10/2019	15,00	0,00	0,00	0,00	15,00
Mensalidade Associação	11/2019	20/11/2019	15,00	0,00	0,00	0,00	15,00
Mensalidade Associação	12/2019	20/12/2019	15,00	0,00	0,00	0,00	15,00
Total			7.363,51	0,00	0,00	0,00	7.363,51
Mensalidade Associação	06/2018	20/06/2018	15,00	0,00	0,00	0,00	15,00
Mensalidade Associação	07/2018	20/07/2018	15,00	0,00	0,00	0,00	15,00
Mensalidade Associação	08/2018	20/08/2018	15,00	0,00	0,00	0,00	15,00
Acordo Extra Judicial (03/12)	08/2018	22/08/2018	265,65	0,00	0,00	0,00	265,65
Mensalidade Associação	09/2018	20/09/2018	15,00	0,00	0,00	0,00	15,00
Acordo Extra Judicial (04/12)	09/2018	22/09/2018	265,65	0,00	0,00	0,00	265,65
Mensalidade Associação	10/2018	20/10/2018	15,00	0,00	0,00	0,00	15,00
Acordo Extra Judicial (05/12)	10/2018	22/10/2018	265,65	0,00	0,00	0,00	265,65
Mensalidade Associação	11/2018	20/11/2018	15,00	0,00	0,00	0,00	15,00
Acordo Extra Judicial (06/12)	11/2018	22/11/2018	265,65	0,00	0,00	0,00	265,65
Mensalidade Associação	12/2018	20/12/2018	15,00	0,00	0,00	0,00	15,00
Acordo Extra Judicial (07/12)	12/2018	22/12/2018	265,65	0,00	0,00	0,00	265,65
Mensalidade Associação	01/2019	20/01/2019	15,00	0,00	0,00	0,00	15,00
Acordo Extra Judicial (08/12)	01/2019	22/01/2019	265,65	0,00	0,00	0,00	265,65
Mensalidade Associação	02/2019	20/02/2019	15,00	0,00	0,00	0,00	15,00
Acordo Extra Judicial (09/12)	02/2019	22/02/2019	265,65	0,00	0,00	0,00	265,65
Mensalidade Associação	03/2019	20/03/2019	15,00	0,00	0,00	0,00	15,00
Acordo Extra Judicial (10/12)	03/2019	22/03/2019	265,65	0,00	0,00	0,00	265,65
Mensalidade Associação	04/2019	20/04/2019	15,00	0,00	0,00	0,00	15,00
Acordo Extra Judicial (11/12)	04/2019	22/04/2019	265,65	0,00	0,00	0,00	265,65
Mensalidade Associação	05/2019	20/05/2019	15,00	0,00	0,00	0,00	15,00
Acordo Extra Judicial (12/12)	05/2019	22/05/2019	265,64	0,00	0,00	0,00	265,64
Mensalidade Associação	06/2019	20/06/2019	15,00	0,00	0,00	0,00	15,00
Mensalidade Associação	07/2019	20/07/2019	15,00	0,00	0,00	0,00	15,00
Mensalidade Associação	08/2019	20/08/2019	15,00	0,00	0,00	0,00	15,00
Mensalidade Associação	09/2019	20/09/2019	15,00	0,00	0,00	0,00	15,00

AMOB ASSOCIAÇÃO

Inadimplência até 31/01/2020 para contas emitidas, sub judice e baixadas*

Mês: todos Unidade: todas Grupo/Classe: todas Cobrança: todas

Correção: não aplicada Multa: não aplicada Juros: não aplicados Data Base: 28/05/2020

Obs: Podem existir contas baixadas ou acordadas que se encontravam em aberto em 31/01/2020.

Unidade	Mês Ref	Vencimento	Valor	Juros	Multa	Correção	Proj. Rec.
Mensalidade Associação	10/2019	20/10/2019	15,00	0,00	0,00	0,00	15,00
Mensalidade Associação	11/2019	20/11/2019	15,00	0,00	0,00	0,00	15,00
Mensalidade Associação	12/2019	20/12/2019	15,00	0,00	0,00	0,00	15,00
Total			2.941,49	0,00	0,00	0,00	2.941,49
[REDACTED]							
Mensalidade Associação	08/2017	20/08/2017	15,00	0,00	0,00	0,00	15,00
Total			15,00	0,00	0,00	0,00	15,00
[REDACTED]							
Mensalidade Associação	12/2019	23/12/2019	15,00	0,00	0,00	0,00	15,00
Total			15,00	0,00	0,00	0,00	15,00
[REDACTED]							
Mensalidade Associação	01/2019	10/01/2019	15,00	0,00	0,00	0,00	15,00
Mensalidade Associação	03/2019	10/03/2019	15,00	0,00	0,00	0,00	15,00
Mensalidade Associação	05/2019	10/05/2019	15,00	0,00	0,00	0,00	15,00
Mensalidade Associação	08/2019	10/08/2019	15,00	0,00	0,00	0,00	15,00
Total			60,00	0,00	0,00	0,00	60,00
[REDACTED]							
Mensalidade Associação	02/2017	20/02/2017	15,00	0,00	0,00	0,00	15,00
Mensalidade Associação	03/2017	20/03/2017	15,00	0,00	0,00	0,00	15,00
Mensalidade Associação	04/2017	20/04/2017	15,00	0,00	0,00	0,00	15,00
Mensalidade Associação	05/2017	20/05/2017	15,00	0,00	0,00	0,00	15,00
Mensalidade Associação	06/2017	20/06/2017	15,00	0,00	0,00	0,00	15,00
Mensalidade Associação	07/2017	20/07/2017	15,00	0,00	0,00	0,00	15,00
Mensalidade Associação	08/2017	20/08/2017	15,00	0,00	0,00	0,00	15,00
Mensalidade Associação	09/2017	20/09/2017	15,00	0,00	0,00	0,00	15,00
Mensalidade Associação	10/2017	20/10/2017	15,00	0,00	0,00	0,00	15,00
Mensalidade Associação	11/2017	20/11/2017	15,00	0,00	0,00	0,00	15,00
Mensalidade Associação	12/2017	20/12/2017	15,00	0,00	0,00	0,00	15,00
Mensalidade Associação	01/2018	20/01/2018	15,00	0,00	0,00	0,00	15,00
Mensalidade Associação	02/2018	20/02/2018	15,00	0,00	0,00	0,00	15,00
Mensalidade Associação	03/2018	20/03/2018	15,00	0,00	0,00	0,00	15,00
Mensalidade Associação	04/2018	20/04/2018	15,00	0,00	0,00	0,00	15,00
Mensalidade Associação	05/2018	20/05/2018	15,00	0,00	0,00	0,00	15,00
Mensalidade Associação	06/2018	20/06/2018	15,00	0,00	0,00	0,00	15,00
Mensalidade Associação	07/2018	20/07/2018	15,00	0,00	0,00	0,00	15,00
Mensalidade Associação	08/2018	20/08/2018	15,00	0,00	0,00	0,00	15,00
Mensalidade Associação	09/2018	20/09/2018	15,00	0,00	0,00	0,00	15,00
Mensalidade Associação	10/2018	20/10/2018	15,00	0,00	0,00	0,00	15,00
Mensalidade Associação	11/2018	20/11/2018	15,00	0,00	0,00	0,00	15,00
Mensalidade Associação	12/2018	20/12/2018	15,00	0,00	0,00	0,00	15,00
Mensalidade Associação	01/2019	20/01/2019	15,00	0,00	0,00	0,00	15,00
Mensalidade Associação	02/2019	20/02/2019	15,00	0,00	0,00	0,00	15,00
Mensalidade Associação	03/2019	20/03/2019	15,00	0,00	0,00	0,00	15,00
Mensalidade Associação	04/2019	20/04/2019	15,00	0,00	0,00	0,00	15,00
Mensalidade Associação	05/2019	20/05/2019	15,00	0,00	0,00	0,00	15,00
Mensalidade Associação	06/2019	20/06/2019	15,00	0,00	0,00	0,00	15,00
Mensalidade Associação	07/2019	20/07/2019	15,00	0,00	0,00	0,00	15,00
Mensalidade Associação	08/2019	20/08/2019	15,00	0,00	0,00	0,00	15,00
Mensalidade Associação	09/2019	20/09/2019	15,00	0,00	0,00	0,00	15,00
Mensalidade Associação	10/2019	20/10/2019	15,00	0,00	0,00	0,00	15,00
Mensalidade Associação	11/2019	20/11/2019	15,00	0,00	0,00	0,00	15,00
Mensalidade Associação	12/2019	20/12/2019	15,00	0,00	0,00	0,00	15,00
Total			525,00	0,00	0,00	0,00	525,00
[REDACTED]							
Mensalidade Associação	06/2019	20/06/2019	15,00	0,00	0,00	0,00	15,00
Mensalidade Associação	07/2019	20/07/2019	15,00	0,00	0,00	0,00	15,00
Mensalidade Associação	08/2019	20/08/2019	15,00	0,00	0,00	0,00	15,00
Mensalidade Associação	09/2019	20/09/2019	15,00	0,00	0,00	0,00	15,00
Mensalidade Associação	10/2019	20/10/2019	15,00	0,00	0,00	0,00	15,00
Mensalidade Associação	11/2019	20/11/2019	15,00	0,00	0,00	0,00	15,00
Mensalidade Associação	12/2019	20/12/2019	15,00	0,00	0,00	0,00	15,00
Total			105,00	0,00	0,00	0,00	105,00
[REDACTED]							
Mensalidade Associação	05/2017	20/05/2017	15,00	0,00	0,00	0,00	15,00
Total			15,00	0,00	0,00	0,00	15,00
[REDACTED]							

AMOB ASSOCIAÇÃO

Inadimplência até 31/01/2020 para contas emitidas, sub judice² e baixadas²

Mês: todos Unidade: todas Grupo/Classe: todas Cobrança: todas

Correção: não aplicada Multa: não aplicada Juros: não aplicados Data Base: 28/05/2020

Obs: Podem existir contas baixadas ou acordadas que se encontravam em aberto em 31/01/2020.

Unidade	Mês Ref	Vencimento	Valor	Juros	Multa	Correção	Proj. Rec.
Mensalidade Associação	11/2017	20/11/2017	15,00	0,00	0,00	0,00	15,00
Mensalidade Associação	12/2017	20/12/2017	15,00	0,00	0,00	0,00	15,00
Mensalidade Associação	02/2018	20/02/2018	15,00	0,00	0,00	0,00	15,00
Mensalidade Associação	05/2018	20/05/2018	15,00	0,00	0,00	0,00	15,00
Mensalidade Associação	06/2018	20/06/2018	15,00	0,00	0,00	0,00	15,00
Mensalidade Associação	07/2018	20/07/2018	15,00	0,00	0,00	0,00	15,00
Mensalidade Associação	08/2018	20/08/2018	15,00	0,00	0,00	0,00	15,00
Mensalidade Associação	10/2018	20/10/2018	15,00	0,00	0,00	0,00	15,00
Mensalidade Associação	11/2018	20/11/2018	15,00	0,00	0,00	0,00	15,00
Mensalidade Associação	12/2018	20/12/2018	15,00	0,00	0,00	0,00	15,00
Mensalidade Associação	01/2019	20/01/2019	15,00	0,00	0,00	0,00	15,00
Mensalidade Associação	02/2019	20/02/2019	15,00	0,00	0,00	0,00	15,00
Mensalidade Associação	03/2019	20/03/2019	15,00	0,00	0,00	0,00	15,00
Mensalidade Associação	04/2019	20/04/2019	15,00	0,00	0,00	0,00	15,00
Mensalidade Associação	05/2019	20/05/2019	15,00	0,00	0,00	0,00	15,00
Mensalidade Associação	07/2019	20/07/2019	15,00	0,00	0,00	0,00	15,00
Mensalidade Associação	08/2019	20/08/2019	15,00	0,00	0,00	0,00	15,00
Mensalidade Associação	11/2019	20/11/2019	15,00	0,00	0,00	0,00	15,00
Total			270,00	0,00	0,00	0,00	270,00
Mensalidade Associação	08/2017	20/08/2017	15,00	0,00	0,00	0,00	15,00
Mensalidade Associação	09/2017	20/09/2017	15,00	0,00	0,00	0,00	15,00
Acordo Extra Judicial (03/36)	10/2017	10/10/2017	98,26	0,00	0,00	0,00	98,26
Mensalidade Associação	10/2017	20/10/2017	15,00	0,00	0,00	0,00	15,00
Acordo Extra Judicial (04/36)	11/2017	10/11/2017	98,26	0,00	0,00	0,00	98,26
Mensalidade Associação	11/2017	20/11/2017	15,00	0,00	0,00	0,00	15,00
Acordo Extra Judicial (05/36)	12/2017	10/12/2017	98,26	0,00	0,00	0,00	98,26
Mensalidade Associação	12/2017	20/12/2017	15,00	0,00	0,00	0,00	15,00
Mensalidade Associação	01/2018	20/01/2018	15,00	0,00	0,00	0,00	15,00
Acordo Extra Judicial (07/36)	02/2018	10/02/2018	217,11	0,00	0,00	0,00	217,11
Mensalidade Associação	02/2018	20/02/2018	15,00	0,00	0,00	0,00	15,00
Acordo Extra Judicial (08/36)	03/2018	10/03/2018	217,11	0,00	0,00	0,00	217,11
Mensalidade Associação	03/2018	20/03/2018	15,00	0,00	0,00	0,00	15,00
Acordo Extra Judicial (09/36)	04/2018	10/04/2018	217,11	0,00	0,00	0,00	217,11
Mensalidade Associação	04/2018	20/04/2018	15,00	0,00	0,00	0,00	15,00
Acordo Extra Judicial (10/36)	05/2018	10/05/2018	217,11	0,00	0,00	0,00	217,11
Mensalidade Associação	05/2018	20/05/2018	15,00	0,00	0,00	0,00	15,00
Acordo Extra Judicial (11/36)	06/2018	10/06/2018	217,11	0,00	0,00	0,00	217,11
Mensalidade Associação	06/2018	20/06/2018	15,00	0,00	0,00	0,00	15,00
Acordo Extra Judicial (12/36)	07/2018	10/07/2018	217,11	0,00	0,00	0,00	217,11
Mensalidade Associação	07/2018	20/07/2018	15,00	0,00	0,00	0,00	15,00
Acordo Extra Judicial (13/36)	08/2018	10/08/2018	217,11	0,00	0,00	0,00	217,11
Mensalidade Associação	08/2018	20/08/2018	15,00	0,00	0,00	0,00	15,00
Acordo Extra Judicial (14/36)	09/2018	10/09/2018	217,11	0,00	0,00	0,00	217,11
Mensalidade Associação	09/2018	20/09/2018	15,00	0,00	0,00	0,00	15,00
Acordo Extra Judicial (15/36)	10/2018	10/10/2018	217,11	0,00	0,00	0,00	217,11
Mensalidade Associação	10/2018	20/10/2018	15,00	0,00	0,00	0,00	15,00
Acordo Extra Judicial (16/36)	11/2018	10/11/2018	217,11	0,00	0,00	0,00	217,11
Mensalidade Associação	11/2018	20/11/2018	15,00	0,00	0,00	0,00	15,00
Acordo Extra Judicial (17/36)	12/2018	10/12/2018	217,11	0,00	0,00	0,00	217,11
Mensalidade Associação	12/2018	20/12/2018	15,00	0,00	0,00	0,00	15,00
Acordo Extra Judicial (18/36)	01/2019	10/01/2019	217,11	0,00	0,00	0,00	217,11
Mensalidade Associação	01/2019	20/01/2019	15,00	0,00	0,00	0,00	15,00
Acordo Extra Judicial (19/36)	02/2019	10/02/2019	217,11	0,00	0,00	0,00	217,11
Mensalidade Associação	02/2019	20/02/2019	15,00	0,00	0,00	0,00	15,00
Acordo Extra Judicial (20/36)	03/2019	10/03/2019	217,11	0,00	0,00	0,00	217,11
Mensalidade Associação	03/2019	20/03/2019	15,00	0,00	0,00	0,00	15,00
Acordo Extra Judicial (21/36)	04/2019	10/04/2019	217,11	0,00	0,00	0,00	217,11
Mensalidade Associação	04/2019	20/04/2019	15,00	0,00	0,00	0,00	15,00
Acordo Extra Judicial (22/36)	06/2019	10/05/2019	217,11	0,00	0,00	0,00	217,11
Mensalidade Associação	05/2019	20/05/2019	15,00	0,00	0,00	0,00	15,00
Acordo Extra Judicial (23/36)	06/2019	10/06/2019	217,11	0,00	0,00	0,00	217,11
Mensalidade Associação	06/2019	20/06/2019	15,00	0,00	0,00	0,00	15,00
Acordo Extra Judicial (24/36)	07/2019	10/07/2019	217,11	0,00	0,00	0,00	217,11
Mensalidade Associação	07/2019	20/07/2019	15,00	0,00	0,00	0,00	15,00
Acordo Extra Judicial (25/36)	08/2019	10/08/2019	217,11	0,00	0,00	0,00	217,11
Mensalidade Associação	08/2019	20/08/2019	15,00	0,00	0,00	0,00	15,00
Acordo Extra Judicial (26/36)	09/2019	10/09/2019	217,11	0,00	0,00	0,00	217,11
Acordo Extra Judicial (27/36)	10/2019	10/10/2019	217,11	0,00	0,00	0,00	217,11
Mensalidade Associação	10/2019	20/10/2019	15,00	0,00	0,00	0,00	15,00
Acordo Extra Judicial (28/36)	11/2019	10/11/2019	217,11	0,00	0,00	0,00	217,11
Mensalidade Associação	11/2019	20/11/2019	15,00	0,00	0,00	0,00	15,00

AMOB ASSOCIAÇÃO

Inadimplência até 31/01/2020 para contas emitidas, sub judice² e baixadas³

Mês: todos Unidade: todas Grupo/Classe: todas Cobrança: todas

Correção: não aplicada Multa: não aplicada Juros: não aplicados Data Base: 28/05/2020

Obs: Podem existir contas baixadas ou acordadas que se encontravam em aberto em 31/01/2020.

Unidade	Mês Ref	Vencimento	Valor	Juros	Multa	Correção	Proj. Rec.
Acordo Extra Judicial (29/36)	12/2019	10/12/2019	217,11	0,00	0,00	0,00	217,11
Mensalidade Associação	12/2019	20/12/2019	15,00	0,00	0,00	0,00	15,00
Acordo Extra Judicial (30/36)	01/2020	10/01/2020	217,11	0,00	0,00	0,00	217,11
Total C			5.925,42	0,00	0,00	0,00	5.925,42
C							
Mensalidade Associação	02/2018	20/02/2018	15,00	0,00	0,00	0,00	15,00
Mensalidade Associação	03/2018	20/03/2018	15,00	0,00	0,00	0,00	15,00
Mensalidade Associação	04/2018	20/04/2018	15,00	0,00	0,00	0,00	15,00
Mensalidade Associação	05/2018	20/05/2018	15,00	0,00	0,00	0,00	15,00
Mensalidade Associação	06/2018	20/06/2018	15,00	0,00	0,00	0,00	15,00
Mensalidade Associação	07/2018	20/07/2018	15,00	0,00	0,00	0,00	15,00
Mensalidade Associação	08/2018	20/08/2018	15,00	0,00	0,00	0,00	15,00
Mensalidade Associação	09/2018	20/09/2018	15,00	0,00	0,00	0,00	15,00
Mensalidade Associação	10/2018	20/10/2018	15,00	0,00	0,00	0,00	15,00
Mensalidade Associação	11/2018	20/11/2018	15,00	0,00	0,00	0,00	15,00
Mensalidade Associação	12/2018	20/12/2018	15,00	0,00	0,00	0,00	15,00
Mensalidade Associação	01/2019	20/01/2019	15,00	0,00	0,00	0,00	15,00
Mensalidade Associação	02/2019	20/02/2019	15,00	0,00	0,00	0,00	15,00
Mensalidade Associação	03/2019	20/03/2019	15,00	0,00	0,00	0,00	15,00
Mensalidade Associação	04/2019	20/04/2019	15,00	0,00	0,00	0,00	15,00
Mensalidade Associação	05/2019	20/05/2019	15,00	0,00	0,00	0,00	15,00
Mensalidade Associação	06/2019	20/06/2019	15,00	0,00	0,00	0,00	15,00
Mensalidade Associação	07/2019	20/07/2019	15,00	0,00	0,00	0,00	15,00
Mensalidade Associação	08/2019	20/08/2019	15,00	0,00	0,00	0,00	15,00
Mensalidade Associação	09/2019	20/09/2019	15,00	0,00	0,00	0,00	15,00
Mensalidade Associação	10/2019	20/10/2019	15,00	0,00	0,00	0,00	15,00
Mensalidade Associação	11/2019	20/11/2019	15,00	0,00	0,00	0,00	15,00
Mensalidade Associação	12/2019	20/12/2019	15,00	0,00	0,00	0,00	15,00
Total C			345,00	0,00	0,00	0,00	345,00
C							
Mensalidade Associação	03/2018	20/03/2018	15,00	0,00	0,00	0,00	15,00
Total C			15,00	0,00	0,00	0,00	15,00
C							
Mensalidade Associação	07/2019	20/07/2019	15,00	0,00	0,00	0,00	15,00
Total C			15,00	0,00	0,00	0,00	15,00
C							
Mensalidade Associação	11/2017	20/11/2017	15,00	0,00	0,00	0,00	15,00
Mensalidade Associação	06/2018	20/06/2018	15,00	0,00	0,00	0,00	15,00
Mensalidade Associação	09/2018	20/09/2018	15,00	0,00	0,00	0,00	15,00
Mensalidade Associação	12/2018	20/12/2018	15,00	0,00	0,00	0,00	15,00
Total C			60,00	0,00	0,00	0,00	60,00
C							
Mensalidade Associação	09/2016	20/09/2016	15,00	0,00	0,00	0,00	15,00
Taxa Ordinária	09/2016	20/09/2016	40,00	0,00	0,00	0,00	40,00
Mensalidade Associação	10/2016	20/10/2016	15,00	0,00	0,00	0,00	15,00
Taxa Ordinária	10/2016	20/10/2016	40,00	0,00	0,00	0,00	40,00
Ressarcimento	11/2016	20/11/2016	6,75	0,00	0,00	0,00	6,75
Mensalidade Associação	11/2016	20/11/2016	15,00	0,00	0,00	0,00	15,00
Taxa Ordinária	11/2016	20/11/2016	42,25	0,00	0,00	0,00	42,25
Mensalidade Associação	12/2016	20/12/2016	15,00	0,00	0,00	0,00	15,00
Taxa Ordinária	12/2016	20/12/2016	42,25	0,00	0,00	0,00	42,25
Mensalidade Associação	01/2017	20/01/2017	15,00	0,00	0,00	0,00	15,00
Mensalidade Associação	02/2017	20/02/2017	15,00	0,00	0,00	0,00	15,00
Mensalidade Associação	03/2017	20/03/2017	15,00	0,00	0,00	0,00	15,00
Mensalidade Associação	04/2017	20/04/2017	15,00	0,00	0,00	0,00	15,00
Mensalidade Associação	05/2017	20/05/2017	15,00	0,00	0,00	0,00	15,00
Mensalidade Associação	06/2017	20/06/2017	15,00	0,00	0,00	0,00	15,00
Mensalidade Associação	07/2017	20/07/2017	15,00	0,00	0,00	0,00	15,00
Mensalidade Associação	08/2017	20/08/2017	15,00	0,00	0,00	0,00	15,00
Mensalidade Associação	09/2017	20/09/2017	15,00	0,00	0,00	0,00	15,00
Mensalidade Associação	10/2017	20/10/2017	15,00	0,00	0,00	0,00	15,00
Mensalidade Associação	11/2017	20/11/2017	15,00	0,00	0,00	0,00	15,00
Mensalidade Associação	12/2017	20/12/2017	15,00	0,00	0,00	0,00	15,00
Mensalidade Associação	01/2018	20/01/2018	15,00	0,00	0,00	0,00	15,00
Mensalidade Associação	02/2018	20/02/2018	15,00	0,00	0,00	0,00	15,00
Mensalidade Associação	03/2018	20/03/2018	15,00	0,00	0,00	0,00	15,00
Mensalidade Associação	04/2018	20/04/2018	15,00	0,00	0,00	0,00	15,00
Mensalidade Associação	05/2018	20/05/2018	15,00	0,00	0,00	0,00	15,00

AMOB ASSOCIAÇÃO

Inadimplência até 31/01/2020 para contas emitidas, sub judice* e baixadas*

Mês: todos Unidade: todas Grupo/Classe: todas Cobrança: todas

Correção: não aplicada Multa: não aplicada Juros: não aplicados Data Base: 28/05/2020

Obs: Podem existir contas baixadas ou acordadas que se encontravam em aberto em 31/01/2020.

Unidade	Mês Ref	Vencimento	Valor	Juros	Multa	Correção	Proj. Rec.
Mensalidade Associação	06/2018	20/06/2018	15,00	0,00	0,00	0,00	15,00
Mensalidade Associação	07/2018	20/07/2018	15,00	0,00	0,00	0,00	15,00
Mensalidade Associação	08/2018	20/08/2018	15,00	0,00	0,00	0,00	15,00
Mensalidade Associação	09/2018	20/09/2018	15,00	0,00	0,00	0,00	15,00
Mensalidade Associação	10/2018	20/10/2018	15,00	0,00	0,00	0,00	15,00
Mensalidade Associação	11/2018	20/11/2018	15,00	0,00	0,00	0,00	15,00
Mensalidade Associação	12/2018	20/12/2018	15,00	0,00	0,00	0,00	15,00
Mensalidade Associação	01/2019	20/01/2019	15,00	0,00	0,00	0,00	15,00
Mensalidade Associação	02/2019	20/02/2019	15,00	0,00	0,00	0,00	15,00
Mensalidade Associação	03/2019	20/03/2019	15,00	0,00	0,00	0,00	15,00
Mensalidade Associação	04/2019	20/04/2019	15,00	0,00	0,00	0,00	15,00
Mensalidade Associação	05/2019	20/05/2019	15,00	0,00	0,00	0,00	15,00
Mensalidade Associação	06/2019	20/06/2019	15,00	0,00	0,00	0,00	15,00
Mensalidade Associação	07/2019	20/07/2019	15,00	0,00	0,00	0,00	15,00
Mensalidade Associação	08/2019	20/08/2019	15,00	0,00	0,00	0,00	15,00
Mensalidade Associação	09/2019	20/09/2019	15,00	0,00	0,00	0,00	15,00
Mensalidade Associação	10/2019	20/10/2019	15,00	0,00	0,00	0,00	15,00
Mensalidade Associação	11/2019	20/11/2019	15,00	0,00	0,00	0,00	15,00
Mensalidade Associação	12/2019	20/12/2019	15,00	0,00	0,00	0,00	15,00
Total			771,25	0,00	0,00	0,00	771,25
Mensalidade Associação	01/2018	20/01/2018	15,00	0,00	0,00	0,00	15,00
Total CE			15,00	0,00	0,00	0,00	15,00
Mensalidade Associação	05/2016	30/05/2016	130,00	0,00	0,00	0,00	130,00
Mensalidade Associação	08/2016	30/08/2016	15,00	0,00	0,00	0,00	15,00
Taxa Ordinária	08/2016	30/08/2016	40,00	0,00	0,00	0,00	40,00
Mensalidade Associação	09/2016	30/09/2016	15,00	0,00	0,00	0,00	15,00
Acordo	09/2016	30/09/2016	33,85	0,00	0,00	0,00	33,85
Taxa Ordinária	09/2016	30/09/2016	40,00	0,00	0,00	0,00	40,00
Mensalidade Associação	12/2016	30/12/2016	15,00	0,00	0,00	0,00	15,00
Acordo	12/2016	30/12/2016	33,85	0,00	0,00	0,00	33,85
Taxa Ordinária	12/2016	30/12/2016	42,25	0,00	0,00	0,00	42,25
Acordo	01/2017	30/01/2017	33,85	0,00	0,00	0,00	33,85
Acordo	02/2017	28/02/2017	33,85	0,00	0,00	0,00	33,85
Acordo	03/2017	30/03/2017	33,85	0,00	0,00	0,00	33,85
Mensalidade Associação	06/2017	30/06/2017	15,00	0,00	0,00	0,00	15,00
Mensalidade Associação	11/2017	30/11/2017	15,00	0,00	0,00	0,00	15,00
Mensalidade Associação	12/2017	30/12/2017	15,00	0,00	0,00	0,00	15,00
Mensalidade Associação	05/2018	28/05/2018	15,00	0,00	0,00	0,00	15,00
Mensalidade Associação	06/2018	30/06/2018	15,00	0,00	0,00	0,00	15,00
Mensalidade Associação	12/2019	30/12/2019	15,00	0,00	0,00	0,00	15,00
Total			556,50	0,00	0,00	0,00	556,50
Acordo (01/01)	08/2017	03/08/2017	34,21	0,00	0,00	0,00	34,21
Total CE			34,21	0,00	0,00	0,00	34,21
Multa Convenção	06/2016	30/06/2016	407,84	0,00	0,00	0,00	407,84
Mensalidade Associação	09/2016	30/09/2016	15,00	0,00	0,00	0,00	15,00
Taxa Ordinária	09/2016	30/09/2016	40,00	0,00	0,00	0,00	40,00
Mensalidade Associação	10/2016	30/10/2016	15,00	0,00	0,00	0,00	15,00
Taxa Ordinária	10/2016	30/10/2016	40,00	0,00	0,00	0,00	40,00
Ressarcimento	11/2016	30/11/2016	6,75	0,00	0,00	0,00	6,75
Mensalidade Associação	11/2016	30/11/2016	15,00	0,00	0,00	0,00	15,00
Taxa Ordinária	11/2016	30/11/2016	42,25	0,00	0,00	0,00	42,25
Ressarcimento	12/2016	30/12/2016	10,60	0,00	0,00	0,00	10,60
Mensalidade Associação	12/2016	30/12/2016	15,00	0,00	0,00	0,00	15,00
Taxa Ordinária	12/2016	30/12/2016	42,25	0,00	0,00	0,00	42,25
Mensalidade Associação	01/2017	30/01/2017	15,00	0,00	0,00	0,00	15,00
Mensalidade Associação	03/2017	28/03/2017	15,00	0,00	0,00	0,00	15,00
Mensalidade Associação	04/2017	30/04/2017	15,00	0,00	0,00	0,00	15,00
Mensalidade Associação	05/2017	30/05/2017	15,00	0,00	0,00	0,00	15,00
Mensalidade Associação	06/2017	30/06/2017	15,00	0,00	0,00	0,00	15,00
Mensalidade Associação	07/2017	30/07/2017	15,00	0,00	0,00	0,00	15,00
Mensalidade Associação	08/2017	30/08/2017	15,00	0,00	0,00	0,00	15,00
Mensalidade Associação	09/2017	30/09/2017	15,00	0,00	0,00	0,00	15,00
Mensalidade Associação	10/2017	30/10/2017	15,00	0,00	0,00	0,00	15,00
Mensalidade Associação	11/2017	30/11/2017	15,00	0,00	0,00	0,00	15,00

AMOB ASSOCIAÇÃO

Inadimplência até 31/01/2020 para contas emitidas, sub judice* e baixadas*

Mês: todos Unidade: todas Grupo/Classe: todas Cobrança: todas

Correção: não aplicada Multa: não aplicada Juros: não aplicados Data Base: 28/05/2020

Obs: Podem existir contas baixadas ou acordadas que se encontravam em aberto em 31/01/2020.

Unidade	Mês Ref	Vencimento	Valor	Juros	Multa	Correção	Proj. Rec.
Mensalidade Associação	12/2017	30/12/2017	15,00	0,00	0,00	0,00	15,00
Mensalidade Associação	01/2018	30/01/2018	15,00	0,00	0,00	0,00	15,00
Mensalidade Associação	02/2018	28/02/2018	15,00	0,00	0,00	0,00	15,00
Mensalidade Associação	03/2018	28/03/2018	15,00	0,00	0,00	0,00	15,00
Mensalidade Associação	04/2018	28/04/2018	15,00	0,00	0,00	0,00	15,00
Mensalidade Associação	05/2018	28/05/2018	15,00	0,00	0,00	0,00	15,00
Mensalidade Associação	06/2018	30/06/2018	15,00	0,00	0,00	0,00	15,00
Mensalidade Associação	07/2018	30/07/2018	15,00	0,00	0,00	0,00	15,00
Mensalidade Associação	08/2018	30/08/2018	15,00	0,00	0,00	0,00	15,00
Mensalidade Associação	09/2018	30/09/2018	15,00	0,00	0,00	0,00	15,00
Mensalidade Associação	10/2018	30/10/2018	15,00	0,00	0,00	0,00	15,00
Mensalidade Associação	11/2018	30/11/2018	15,00	0,00	0,00	0,00	15,00
Mensalidade Associação	12/2018	30/12/2018	15,00	0,00	0,00	0,00	15,00
Mensalidade Associação	01/2019	30/01/2019	15,00	0,00	0,00	0,00	15,00
Mensalidade Associação	02/2019	28/02/2019	15,00	0,00	0,00	0,00	15,00
Mensalidade Associação	03/2019	28/03/2019	15,00	0,00	0,00	0,00	15,00
Mensalidade Associação	04/2019	28/04/2019	15,00	0,00	0,00	0,00	15,00
Mensalidade Associação	05/2019	30/05/2019	15,00	0,00	0,00	0,00	15,00
Mensalidade Associação	06/2019	30/06/2019	15,00	0,00	0,00	0,00	15,00
Mensalidade Associação	07/2019	30/07/2019	15,00	0,00	0,00	0,00	15,00
Mensalidade Associação	08/2019	30/08/2019	15,00	0,00	0,00	0,00	15,00
Mensalidade Associação	09/2019	30/09/2019	15,00	0,00	0,00	0,00	15,00
Mensalidade Associação	10/2019	30/10/2019	15,00	0,00	0,00	0,00	15,00
Mensalidade Associação	11/2019	30/11/2019	15,00	0,00	0,00	0,00	15,00
Mensalidade Associação	12/2019	30/12/2019	15,00	0,00	0,00	0,00	15,00
Total			1.304,89	0,00	0,00	0,00	1.304,89
Acordo (01/01)			154,88	0,00	0,00	0,00	154,88
Total			154,88	0,00	0,00	0,00	154,88
Mensalidade Associação	06/2017	20/06/2017	15,00	0,00	0,00	0,00	15,00
Mensalidade Associação	07/2017	20/07/2017	15,00	0,00	0,00	0,00	15,00
Mensalidade Associação	08/2017	20/08/2017	15,00	0,00	0,00	0,00	15,00
Mensalidade Associação	10/2017	20/10/2017	15,00	0,00	0,00	0,00	15,00
Mensalidade Associação	11/2017	20/11/2017	15,00	0,00	0,00	0,00	15,00
Mensalidade Associação	12/2017	20/12/2017	15,00	0,00	0,00	0,00	15,00
Mensalidade Associação	01/2018	20/01/2018	15,00	0,00	0,00	0,00	15,00
Mensalidade Associação	02/2018	20/02/2018	15,00	0,00	0,00	0,00	15,00
Mensalidade Associação	03/2018	20/03/2018	15,00	0,00	0,00	0,00	15,00
Mensalidade Associação	04/2018	20/04/2018	15,00	0,00	0,00	0,00	15,00
Mensalidade Associação	05/2018	20/05/2018	15,00	0,00	0,00	0,00	15,00
Mensalidade Associação	06/2018	20/06/2018	15,00	0,00	0,00	0,00	15,00
Mensalidade Associação	07/2018	20/07/2018	15,00	0,00	0,00	0,00	15,00
Mensalidade Associação	08/2018	20/08/2018	15,00	0,00	0,00	0,00	15,00
Mensalidade Associação	09/2018	20/09/2018	15,00	0,00	0,00	0,00	15,00
Mensalidade Associação	10/2018	20/10/2018	15,00	0,00	0,00	0,00	15,00
Mensalidade Associação	11/2018	20/11/2018	15,00	0,00	0,00	0,00	15,00
Mensalidade Associação	12/2018	20/12/2018	15,00	0,00	0,00	0,00	15,00
Mensalidade Associação	01/2019	20/01/2019	15,00	0,00	0,00	0,00	15,00
Mensalidade Associação	04/2019	20/04/2019	15,00	0,00	0,00	0,00	15,00
Mensalidade Associação	05/2019	20/05/2019	15,00	0,00	0,00	0,00	15,00
Mensalidade Associação	07/2019	20/07/2019	15,00	0,00	0,00	0,00	15,00
Mensalidade Associação	08/2019	20/08/2019	15,00	0,00	0,00	0,00	15,00
Mensalidade Associação	09/2019	20/09/2019	15,00	0,00	0,00	0,00	15,00
Mensalidade Associação	10/2019	20/10/2019	15,00	0,00	0,00	0,00	15,00
Mensalidade Associação	11/2019	20/11/2019	15,00	0,00	0,00	0,00	15,00
Mensalidade Associação	12/2019	20/12/2019	15,00	0,00	0,00	0,00	15,00
Total			405,00	0,00	0,00	0,00	405,00
Mensalidade Associação	01/2017	20/01/2017	15,00	0,00	0,00	0,00	15,00
Mensalidade Associação	02/2017	20/02/2017	15,00	0,00	0,00	0,00	15,00
Mensalidade Associação	03/2017	20/03/2017	15,00	0,00	0,00	0,00	15,00
Mensalidade Associação	05/2017	20/05/2017	15,00	0,00	0,00	0,00	15,00
Mensalidade Associação	06/2017	20/06/2017	15,00	0,00	0,00	0,00	15,00
Mensalidade Associação	07/2017	20/07/2017	15,00	0,00	0,00	0,00	15,00
Mensalidade Associação	08/2017	20/08/2017	15,00	0,00	0,00	0,00	15,00
Mensalidade Associação	09/2017	20/09/2017	15,00	0,00	0,00	0,00	15,00
Mensalidade Associação	10/2017	20/10/2017	15,00	0,00	0,00	0,00	15,00
Mensalidade Associação	11/2017	20/11/2017	15,00	0,00	0,00	0,00	15,00
Mensalidade Associação	12/2017	20/12/2017	15,00	0,00	0,00	0,00	15,00

AMOB ASSOCIAÇÃO

Inadimplência até 31/01/2020 para contas emitidas, sub judice* e baixadas*

Mês: todos Unidade: todas Grupo/Classe: todas Cobrança: todas

Correção: não aplicada Multa: não aplicada Juros: não aplicados Data Base: 28/05/2020

Obs: Podem existir contas baixadas ou acordadas que se encontravam em aberto em 31/01/2020.

Unidade	Mês Ref	Vencimento	Valor	Juros	Multa	Correção	Proj. Rac.
Mensalidade Associação	01/2018	20/01/2018	15,00	0,00	0,00	0,00	15,00
Mensalidade Associação	02/2018	20/02/2018	15,00	0,00	0,00	0,00	15,00
Mensalidade Associação	03/2018	20/03/2018	15,00	0,00	0,00	0,00	15,00
Mensalidade Associação	04/2018	20/04/2018	15,00	0,00	0,00	0,00	15,00
Mensalidade Associação	05/2018	20/05/2018	15,00	0,00	0,00	0,00	15,00
Mensalidade Associação	06/2018	20/06/2018	15,00	0,00	0,00	0,00	15,00
Mensalidade Associação	07/2018	20/07/2018	15,00	0,00	0,00	0,00	15,00
Mensalidade Associação	08/2018	20/08/2018	15,00	0,00	0,00	0,00	15,00
Mensalidade Associação	09/2018	20/09/2018	15,00	0,00	0,00	0,00	15,00
Mensalidade Associação	10/2018	20/10/2018	15,00	0,00	0,00	0,00	15,00
Mensalidade Associação	11/2018	20/11/2018	15,00	0,00	0,00	0,00	15,00
Mensalidade Associação	12/2018	20/12/2018	15,00	0,00	0,00	0,00	15,00
Mensalidade Associação	01/2019	20/01/2019	15,00	0,00	0,00	0,00	15,00
Mensalidade Associação	02/2019	20/02/2019	15,00	0,00	0,00	0,00	15,00
Mensalidade Associação	03/2019	20/03/2019	15,00	0,00	0,00	0,00	15,00
Mensalidade Associação	04/2019	20/04/2019	15,00	0,00	0,00	0,00	15,00
Mensalidade Associação	05/2019	20/05/2019	15,00	0,00	0,00	0,00	15,00
Mensalidade Associação	06/2019	20/06/2019	15,00	0,00	0,00	0,00	15,00
Mensalidade Associação	07/2019	20/07/2019	15,00	0,00	0,00	0,00	15,00
Mensalidade Associação	08/2019	20/08/2019	15,00	0,00	0,00	0,00	15,00
Mensalidade Associação	09/2019	20/09/2019	15,00	0,00	0,00	0,00	15,00
Mensalidade Associação	10/2019	20/10/2019	15,00	0,00	0,00	0,00	15,00
Mensalidade Associação	11/2019	20/11/2019	15,00	0,00	0,00	0,00	15,00
Mensalidade Associação	12/2019	20/12/2019	15,00	0,00	0,00	0,00	15,00
Total			525,00	0,00	0,00	0,00	525,00
CA							
Mensalidade Associação	07/2017	20/07/2017	15,00	0,00	0,00	0,00	15,00
Total CA			15,00	0,00	0,00	0,00	15,00
Acordo (01/36)²	07/2017	30/07/2017	62,03	0,00	0,00	0,00	62,03
Mensalidade Associação²	10/2017	30/10/2017	15,00	0,00	0,00	0,00	15,00
Acordo²	10/2017	30/10/2017	50,30	0,00	0,00	0,00	50,30
Acordo (04/36)²	10/2017	30/10/2017	62,03	0,00	0,00	0,00	62,03
Mensalidade Associação²	01/2018	30/01/2018	15,00	0,00	0,00	0,00	15,00
Acordo (07/36)²	01/2018	30/01/2018	62,03	0,00	0,00	0,00	62,03
Mensalidade Associação²	02/2018	28/02/2018	15,00	0,00	0,00	0,00	15,00
Acordo (08/36)²	02/2018	28/02/2018	62,03	0,00	0,00	0,00	62,03
Mensalidade Associação²	03/2018	28/03/2018	15,00	0,00	0,00	0,00	15,00
Acordo (09/36)²	03/2018	30/03/2018	62,03	0,00	0,00	0,00	62,03
Mensalidade Associação²	04/2018	28/04/2018	15,00	0,00	0,00	0,00	15,00
Acordo (10/36)²	04/2018	30/04/2018	62,03	0,00	0,00	0,00	62,03
Mensalidade Associação²	05/2018	28/05/2018	15,00	0,00	0,00	0,00	15,00
Acordo (11/36)²	05/2018	30/05/2018	62,03	0,00	0,00	0,00	62,03
Mensalidade Associação²	06/2018	30/06/2018	15,00	0,00	0,00	0,00	15,00
Acordo (12/36)²	06/2018	30/06/2018	62,03	0,00	0,00	0,00	62,03
Acordo (13/36)²	07/2018	30/07/2018	62,03	0,00	0,00	0,00	62,03
Acordo (14/36)²	08/2018	30/08/2018	62,03	0,00	0,00	0,00	62,03
Acordo (15/36)	09/2018	30/09/2018	62,03	0,00	0,00	0,00	62,03
Acordo (16/36)	10/2018	30/10/2018	62,03	0,00	0,00	0,00	62,03
Acordo (17/36)	11/2018	30/11/2018	62,03	0,00	0,00	0,00	62,03
Acordo (18/36)	12/2018	30/12/2018	62,03	0,00	0,00	0,00	62,03
Acordo (19/36)	01/2019	30/01/2019	62,03	0,00	0,00	0,00	62,03
Acordo (20/36)	02/2019	28/02/2019	62,03	0,00	0,00	0,00	62,03
Acordo (21/36)	03/2019	30/03/2019	62,03	0,00	0,00	0,00	62,03
Acordo (22/36)	04/2019	30/04/2019	62,03	0,00	0,00	0,00	62,03
Acordo (23/36)	05/2019	30/05/2019	62,03	0,00	0,00	0,00	62,03
Acordo (24/36)	06/2019	30/06/2019	62,03	0,00	0,00	0,00	62,03
Acordo (25/36)	07/2019	30/07/2019	62,03	0,00	0,00	0,00	62,03
Acordo (26/36)	08/2019	30/08/2019	62,03	0,00	0,00	0,00	62,03
Acordo (27/36)	09/2019	30/09/2019	62,03	0,00	0,00	0,00	62,03
Acordo (28/36)	10/2019	30/10/2019	62,03	0,00	0,00	0,00	62,03
Acordo (29/36)	11/2019	30/11/2019	62,03	0,00	0,00	0,00	62,03
Acordo (30/36)	12/2019	30/12/2019	62,03	0,00	0,00	0,00	62,03
Acordo (31/36)	01/2020	30/01/2020	62,03	0,00	0,00	0,00	62,03
Total			1.830,11	0,00	0,00	0,00	1.830,11
Mensalidade Associação	10/2017	20/10/2017	15,00	0,00	0,00	0,00	15,00
Mensalidade Associação	10/2017	20/10/2017	15,00	0,00	0,00	0,00	15,00
Mensalidade Associação	10/2017	20/10/2017	15,00	0,00	0,00	0,00	15,00
Mensalidade Associação	11/2017	20/11/2017	15,00	0,00	0,00	0,00	15,00

AMOB ASSOCIAÇÃO

Inadimplência até 31/01/2020 para contas emitidas, sub judice² e baixadas³

Mês: todos Unidade: todas Grupo/Classe: todas Cobrança: todas

Correção: não aplicada Multa: não aplicada Juros: não aplicados Data Base: 28/05/2020

Obs: Podem existir contas baixadas ou acordadas que se encontravam em aberto em 31/01/2020.

Unidade	Mês Ref	Vencimento	Valor	Juros	Multa	Correção	Proj. Rec.
Mensalidade Associação	12/2017	20/12/2017	15,00	0,00	0,00	0,00	15,00
Mensalidade Associação	01/2018	20/01/2018	15,00	0,00	0,00	0,00	15,00
Mensalidade Associação	02/2018	20/02/2018	15,00	0,00	0,00	0,00	15,00
Mensalidade Associação	03/2018	20/03/2018	15,00	0,00	0,00	0,00	15,00
Mensalidade Associação	04/2018	20/04/2018	15,00	0,00	0,00	0,00	15,00
Mensalidade Associação	05/2018	20/05/2018	15,00	0,00	0,00	0,00	15,00
Mensalidade Associação	06/2018	20/06/2018	15,00	0,00	0,00	0,00	15,00
Mensalidade Associação	07/2018	20/07/2018	15,00	0,00	0,00	0,00	15,00
Mensalidade Associação	08/2018	20/08/2018	15,00	0,00	0,00	0,00	15,00
Mensalidade Associação	09/2018	20/09/2018	15,00	0,00	0,00	0,00	15,00
Mensalidade Associação	10/2018	20/10/2018	15,00	0,00	0,00	0,00	15,00
Mensalidade Associação	11/2018	20/11/2018	15,00	0,00	0,00	0,00	15,00
Mensalidade Associação	12/2018	20/12/2018	15,00	0,00	0,00	0,00	15,00
Mensalidade Associação	01/2019	20/01/2019	15,00	0,00	0,00	0,00	15,00
Mensalidade Associação	02/2019	20/02/2019	15,00	0,00	0,00	0,00	15,00
Mensalidade Associação	03/2019	20/03/2019	15,00	0,00	0,00	0,00	15,00
Mensalidade Associação	04/2019	20/04/2019	15,00	0,00	0,00	0,00	15,00
Mensalidade Associação	05/2019	20/05/2019	15,00	0,00	0,00	0,00	15,00
Mensalidade Associação	06/2019	20/06/2019	15,00	0,00	0,00	0,00	15,00
Mensalidade Associação	07/2019	20/07/2019	15,00	0,00	0,00	0,00	15,00
Mensalidade Associação	08/2019	20/08/2019	15,00	0,00	0,00	0,00	15,00
Mensalidade Associação	09/2019	20/09/2019	15,00	0,00	0,00	0,00	15,00
Mensalidade Associação	10/2019	20/10/2019	15,00	0,00	0,00	0,00	15,00
Mensalidade Associação	11/2019	20/11/2019	15,00	0,00	0,00	0,00	15,00
Mensalidade Associação	12/2019	20/12/2019	15,00	0,00	0,00	0,00	15,00
Total			435,00	0,00	0,00	0,00	435,00
Mensalidade Associação	09/2019	20/09/2019	15,00	0,00	0,00	0,00	15,00
Total			15,00	0,00	0,00	0,00	15,00
Mensalidade Associação	12/2016	20/12/2016	15,00	0,00	0,00	0,00	15,00
Taxa Ordinária	12/2016	20/12/2016	42,25	0,00	0,00	0,00	42,25
Mensalidade Associação	05/2017	20/05/2017	15,00	0,00	0,00	0,00	15,00
Mensalidade Associação	06/2017	20/06/2017	15,00	0,00	0,00	0,00	15,00
Mensalidade Associação	07/2017	20/07/2017	15,00	0,00	0,00	0,00	15,00
Mensalidade Associação	08/2017	20/08/2017	15,00	0,00	0,00	0,00	15,00
Mensalidade Associação	09/2017	20/09/2017	15,00	0,00	0,00	0,00	15,00
Mensalidade Associação	10/2017	20/10/2017	15,00	0,00	0,00	0,00	15,00
Mensalidade Associação	11/2017	20/11/2017	15,00	0,00	0,00	0,00	15,00
Mensalidade Associação	12/2017	20/12/2017	15,00	0,00	0,00	0,00	15,00
Mensalidade Associação	01/2018	20/01/2018	15,00	0,00	0,00	0,00	15,00
Mensalidade Associação	02/2018	20/02/2018	15,00	0,00	0,00	0,00	15,00
Mensalidade Associação	03/2018	20/03/2018	15,00	0,00	0,00	0,00	15,00
Mensalidade Associação	04/2018	20/04/2018	15,00	0,00	0,00	0,00	15,00
Mensalidade Associação	05/2018	20/05/2018	15,00	0,00	0,00	0,00	15,00
Mensalidade Associação	06/2018	20/06/2018	15,00	0,00	0,00	0,00	15,00
Mensalidade Associação	08/2018	20/08/2018	15,00	0,00	0,00	0,00	15,00
Mensalidade Associação	09/2018	20/09/2018	15,00	0,00	0,00	0,00	15,00
Mensalidade Associação	10/2018	20/10/2018	15,00	0,00	0,00	0,00	15,00
Mensalidade Associação	11/2018	20/11/2018	15,00	0,00	0,00	0,00	15,00
Mensalidade Associação	12/2018	20/12/2018	15,00	0,00	0,00	0,00	15,00
Mensalidade Associação	01/2019	20/01/2019	15,00	0,00	0,00	0,00	15,00
Mensalidade Associação	02/2019	20/02/2019	15,00	0,00	0,00	0,00	15,00
Mensalidade Associação	03/2019	20/03/2019	15,00	0,00	0,00	0,00	15,00
Mensalidade Associação	04/2019	20/04/2019	15,00	0,00	0,00	0,00	15,00
Mensalidade Associação	05/2019	20/05/2019	15,00	0,00	0,00	0,00	15,00
Mensalidade Associação	06/2019	20/06/2019	15,00	0,00	0,00	0,00	15,00
Mensalidade Associação	07/2019	20/07/2019	15,00	0,00	0,00	0,00	15,00
Mensalidade Associação	08/2019	20/08/2019	15,00	0,00	0,00	0,00	15,00
Mensalidade Associação	09/2019	20/09/2019	15,00	0,00	0,00	0,00	15,00
Mensalidade Associação	10/2019	20/10/2019	15,00	0,00	0,00	0,00	15,00
Mensalidade Associação	11/2019	20/11/2019	15,00	0,00	0,00	0,00	15,00
Mensalidade Associação	12/2019	20/12/2019	15,00	0,00	0,00	0,00	15,00
Total			522,25	0,00	0,00	0,00	522,25
Mensalidade Associação	07/2017	10/07/2017	15,00	0,00	0,00	0,00	15,00
Mensalidade Associação	08/2017	10/08/2017	15,00	0,00	0,00	0,00	15,00
Mensalidade Associação	09/2017	10/09/2017	15,00	0,00	0,00	0,00	15,00
Total			45,00	0,00	0,00	0,00	45,00

AMOB ASSOCIAÇÃO

Inadimplência até 31/01/2020 para contas emitidas, sub judice³ e baixadas³

Mês: todos Unidade: todas Grupo/Classe: todas Cobrança: todas

Correção: não aplicada Multa: não aplicada Juros: não aplicados Data Base: 28/05/2020

Obs: Podem existir contas baixadas ou acordadas que se encontravam em aberto em 31/01/2020.

Unidade	Mês Ref	Vencimento	Valor	Juros	Multa	Correção	Proj. Rec.
[REDACTED]							
Mensalidade Associação	01/2019	20/01/2019	15,00	0,00	0,00	0,00	15,00
Mensalidade Associação	02/2019	20/02/2019	15,00	0,00	0,00	0,00	15,00
Mensalidade Associação	03/2019	20/03/2019	15,00	0,00	0,00	0,00	15,00
Mensalidade Associação	04/2019	20/04/2019	15,00	0,00	0,00	0,00	15,00
Mensalidade Associação	05/2019	20/05/2019	15,00	0,00	0,00	0,00	15,00
Mensalidade Associação	06/2019	20/06/2019	15,00	0,00	0,00	0,00	15,00
Mensalidade Associação	07/2019	20/07/2019	15,00	0,00	0,00	0,00	15,00
Mensalidade Associação	08/2019	20/08/2019	15,00	0,00	0,00	0,00	15,00
Mensalidade Associação	09/2019	20/09/2019	15,00	0,00	0,00	0,00	15,00
Mensalidade Associação	10/2019	20/10/2019	15,00	0,00	0,00	0,00	15,00
Mensalidade Associação	11/2019	20/11/2019	15,00	0,00	0,00	0,00	15,00
Mensalidade Associação	12/2019	20/12/2019	15,00	0,00	0,00	0,00	15,00
Total 'C'			180,00	0,00	0,00	0,00	180,00
[REDACTED]							
Taxa Parcelamento Lote	02/2012	10/02/2012	853,00	0,00	0,00	0,00	853,00
Taxa Parcelamento Lote	03/2012	10/03/2012	853,00	0,00	0,00	0,00	853,00
Taxa Parcelamento Lote	04/2012	10/04/2012	853,00	0,00	0,00	0,00	853,00
Taxa Parcelamento Lote	07/2012	10/12/2012	853,00	0,00	0,00	0,00	853,00
Mensalidade Associação	12/2012	10/12/2012	50,00	0,00	0,00	0,00	50,00
Taxa Parcelamento Lote	12/2012	10/12/2012	853,00	0,00	0,00	0,00	853,00
Mensalidade Associação	01/2013	10/01/2013	50,00	0,00	0,00	0,00	50,00
Taxa Parcelamento Lote	01/2013	10/01/2013	853,00	0,00	0,00	0,00	853,00
Mensalidade Associação	02/2013	10/02/2013	50,00	0,00	0,00	0,00	50,00
Taxa Parcelamento Lote	02/2013	10/02/2013	853,00	0,00	0,00	0,00	853,00
Mensalidade Associação	03/2013	10/03/2013	50,00	0,00	0,00	0,00	50,00
Taxa Parcelamento Lote	03/2013	10/03/2013	853,00	0,00	0,00	0,00	853,00
Mensalidade Associação	04/2013	10/04/2013	50,00	0,00	0,00	0,00	50,00
Taxa Parcelamento Lote	04/2013	10/04/2013	853,00	0,00	0,00	0,00	853,00
Mensalidade Associação	05/2013	10/05/2013	50,00	0,00	0,00	0,00	50,00
Mensalidade Associação	06/2013	10/06/2013	50,00	0,00	0,00	0,00	50,00
Mensalidade Associação	07/2013	10/07/2013	50,00	0,00	0,00	0,00	50,00
Mensalidade Associação	08/2013	10/08/2013	50,00	0,00	0,00	0,00	50,00
Mensalidade Associação	09/2013	10/09/2013	50,00	0,00	0,00	0,00	50,00
Mensalidade Associação	10/2013	10/10/2013	50,00	0,00	0,00	0,00	50,00
Mensalidade Associação	11/2013	10/11/2013	50,00	0,00	0,00	0,00	50,00
Mensalidade Associação	12/2013	10/12/2013	50,00	0,00	0,00	0,00	50,00
Mensalidade Associação	01/2014	10/01/2014	50,00	0,00	0,00	0,00	50,00
Mensalidade Associação	02/2014	10/02/2014	50,00	0,00	0,00	0,00	50,00
Mensalidade Associação	03/2014	10/03/2014	50,00	0,00	0,00	0,00	50,00
Mensalidade Associação	04/2014	10/04/2014	50,00	0,00	0,00	0,00	50,00
Mensalidade Associação	05/2014	10/05/2014	50,00	0,00	0,00	0,00	50,00
Mensalidade Associação	06/2014	10/06/2014	50,00	0,00	0,00	0,00	50,00
Mensalidade Associação	07/2014	10/07/2014	50,00	0,00	0,00	0,00	50,00
Mensalidade Associação	08/2014	10/08/2014	50,00	0,00	0,00	0,00	50,00
Mensalidade Associação	09/2014	10/09/2014	50,00	0,00	0,00	0,00	50,00
Mensalidade Associação	10/2014	10/10/2014	50,00	0,00	0,00	0,00	50,00
Mensalidade Associação	11/2014	10/11/2014	50,00	0,00	0,00	0,00	50,00
Mensalidade Associação	12/2014	10/12/2014	50,00	0,00	0,00	0,00	50,00
Mensalidade Associação	01/2015	10/01/2015	50,00	0,00	0,00	0,00	50,00
Mensalidade Associação	02/2015	10/02/2015	50,00	0,00	0,00	0,00	50,00
Mensalidade Associação	03/2015	10/03/2015	50,00	0,00	0,00	0,00	50,00
Mensalidade Associação	04/2015	10/04/2015	50,00	0,00	0,00	0,00	50,00
Mensalidade Associação	05/2015	10/05/2015	50,00	0,00	0,00	0,00	50,00
Mensalidade Associação	06/2015	10/06/2015	50,00	0,00	0,00	0,00	50,00
Mensalidade Associação	07/2015	10/07/2015	50,00	0,00	0,00	0,00	50,00
Mensalidade Associação	08/2015	10/08/2015	50,00	0,00	0,00	0,00	50,00
Mensalidade Associação	09/2015	10/09/2015	50,00	0,00	0,00	0,00	50,00
Mensalidade Associação	10/2015	10/10/2015	50,00	0,00	0,00	0,00	50,00
Mensalidade Associação	11/2015	10/11/2015	50,00	0,00	0,00	0,00	50,00
Mensalidade Associação	12/2015	10/12/2015	165,25	0,00	0,00	0,00	165,25
Mensalidade Associação	01/2016	10/01/2016	55,00	0,00	0,00	0,00	55,00
Mensalidade Associação	02/2016	10/02/2016	55,00	0,00	0,00	0,00	55,00
Mensalidade Associação	03/2016	10/03/2016	55,00	0,00	0,00	0,00	55,00
Mensalidade Associação	04/2016	10/04/2016	130,00	0,00	0,00	0,00	130,00
Mensalidade Associação	05/2016	10/05/2016	130,00	0,00	0,00	0,00	130,00
Mensalidade Associação	06/2016	10/06/2016	130,00	0,00	0,00	0,00	130,00
Mensalidade Associação	07/2016	10/07/2016	130,00	0,00	0,00	0,00	130,00
Mensalidade Associação	08/2016	10/08/2016	15,00	0,00	0,00	0,00	15,00
Taxa Ordinária	08/2016	10/08/2016	40,00	0,00	0,00	0,00	40,00
Mensalidade Associação	09/2016	10/09/2016	15,00	0,00	0,00	0,00	15,00
Taxa Ordinária	09/2016	10/09/2016	40,00	0,00	0,00	0,00	40,00

AMOB ASSOCIAÇÃO

Inadimplência até 31/01/2020 para contas emitidas, sub judice² e baixadas³

Mês: todos Unidade: todas Grupo/Classe: todas Cobrança: todas

Correção: não aplicada Multa: não aplicada Juros: não aplicados Data Base: 28/05/2020

Obs: Podem existir contas baixadas ou acordadas que se encontravam em aberto em 31/01/2020.

Unidade	Mês Ref	Vencimento	Valor	Juros	Multa	Correção	Proj. Rec.
Mensalidade Associação	10/2016	10/10/2016	15,00	0,00	0,00	0,00	15,00
Taxa Ordinária	10/2016	10/10/2016	40,00	0,00	0,00	0,00	40,00
Ressarcimento	11/2016	10/11/2016	8,75	0,00	0,00	0,00	8,75
Mensalidade Associação	11/2016	10/11/2016	15,00	0,00	0,00	0,00	15,00
Taxa Ordinária	11/2016	10/11/2016	42,25	0,00	0,00	0,00	42,25
Mensalidade Associação	12/2016	10/12/2016	15,00	0,00	0,00	0,00	15,00
Taxa Ordinária	12/2016	10/12/2016	42,25	0,00	0,00	0,00	42,25
Mensalidade Associação ²	01/2017	10/01/2017	15,00	0,00	0,00	0,00	15,00
Mensalidade Associação ²	02/2017	10/02/2017	15,00	0,00	0,00	0,00	15,00
Mensalidade Associação ²	03/2017	10/03/2017	15,00	0,00	0,00	0,00	15,00
Mensalidade Associação	04/2017	10/04/2017	15,00	0,00	0,00	0,00	15,00
Mensalidade Associação	05/2017	10/05/2017	15,00	0,00	0,00	0,00	15,00
Mensalidade Associação	06/2017	10/06/2017	15,00	0,00	0,00	0,00	15,00
Mensalidade Associação	07/2017	10/07/2017	15,00	0,00	0,00	0,00	15,00
Mensalidade Associação	08/2017	10/08/2017	15,00	0,00	0,00	0,00	15,00
Mensalidade Associação	09/2017	10/09/2017	15,00	0,00	0,00	0,00	15,00
Mensalidade Associação	10/2017	10/10/2017	15,00	0,00	0,00	0,00	15,00
Mensalidade Associação	11/2017	10/11/2017	15,00	0,00	0,00	0,00	15,00
Mensalidade Associação	12/2017	10/12/2017	15,00	0,00	0,00	0,00	15,00
Mensalidade Associação	01/2018	10/01/2018	15,00	0,00	0,00	0,00	15,00
Mensalidade Associação	02/2018	10/02/2018	15,00	0,00	0,00	0,00	15,00
Mensalidade Associação	03/2018	10/03/2018	15,00	0,00	0,00	0,00	15,00
Mensalidade Associação	04/2018	10/04/2018	15,00	0,00	0,00	0,00	15,00
Mensalidade Associação	05/2018	10/05/2018	15,00	0,00	0,00	0,00	15,00
Mensalidade Associação	06/2018	10/06/2018	15,00	0,00	0,00	0,00	15,00
Mensalidade Associação	07/2018	10/07/2018	15,00	0,00	0,00	0,00	15,00
Mensalidade Associação	08/2018	10/08/2018	15,00	0,00	0,00	0,00	15,00
Mensalidade Associação	09/2018	10/09/2018	15,00	0,00	0,00	0,00	15,00
Mensalidade Associação	10/2018	10/10/2018	15,00	0,00	0,00	0,00	15,00
Mensalidade Associação	11/2018	10/11/2018	15,00	0,00	0,00	0,00	15,00
Mensalidade Associação	12/2018	10/12/2018	15,00	0,00	0,00	0,00	15,00
Mensalidade Associação	01/2019	10/01/2019	15,00	0,00	0,00	0,00	15,00
Mensalidade Associação	02/2019	10/02/2019	15,00	0,00	0,00	0,00	15,00
Mensalidade Associação	03/2019	10/03/2019	15,00	0,00	0,00	0,00	15,00
Mensalidade Associação	04/2019	10/04/2019	15,00	0,00	0,00	0,00	15,00
Mensalidade Associação	05/2019	10/05/2019	15,00	0,00	0,00	0,00	15,00
Mensalidade Associação	06/2019	10/06/2019	15,00	0,00	0,00	0,00	15,00
Mensalidade Associação	07/2019	10/07/2019	15,00	0,00	0,00	0,00	15,00
Mensalidade Associação	08/2019	10/08/2019	15,00	0,00	0,00	0,00	15,00
Mensalidade Associação	09/2019	10/09/2019	15,00	0,00	0,00	0,00	15,00
Mensalidade Associação	10/2019	10/10/2019	15,00	0,00	0,00	0,00	15,00
Mensalidade Associação	11/2019	10/11/2019	15,00	0,00	0,00	0,00	15,00
Mensalidade Associação	12/2019	10/12/2019	15,00	0,00	0,00	0,00	15,00
Total			11.153,50	0,00	0,00	0,00	11.153,50
Mensalidade Associação	06/2018	20/06/2018	15,00	0,00	0,00	0,00	15,00
Mensalidade Associação	07/2018	20/07/2018	15,00	0,00	0,00	0,00	15,00
Mensalidade Associação	10/2018	20/10/2018	15,00	0,00	0,00	0,00	15,00
Mensalidade Associação	11/2018	20/11/2018	15,00	0,00	0,00	0,00	15,00
Mensalidade Associação	12/2018	20/12/2018	15,00	0,00	0,00	0,00	15,00
Mensalidade Associação	02/2019	20/02/2019	15,00	0,00	0,00	0,00	15,00
Mensalidade Associação	03/2019	20/03/2019	15,00	0,00	0,00	0,00	15,00
Mensalidade Associação	04/2019	20/04/2019	15,00	0,00	0,00	0,00	15,00
Mensalidade Associação	05/2019	20/05/2019	15,00	0,00	0,00	0,00	15,00
Mensalidade Associação	06/2019	20/06/2019	15,00	0,00	0,00	0,00	15,00
Mensalidade Associação	07/2019	20/07/2019	15,00	0,00	0,00	0,00	15,00
Mensalidade Associação	10/2019	23/10/2019	15,00	0,00	0,00	0,00	15,00
Mensalidade Associação	11/2019		15,00	0,00	0,00	0,00	15,00
Total			195,00	0,00	0,00	0,00	195,00
Mensalidade Associação	10/2017	20/10/2017	15,00	0,00	0,00	0,00	15,00
Mensalidade Associação	11/2017	20/11/2017	15,00	0,00	0,00	0,00	15,00
Mensalidade Associação	04/2018	20/04/2018	15,00	0,00	0,00	0,00	15,00
Mensalidade Associação	06/2018	20/06/2018	15,00	0,00	0,00	0,00	15,00
Mensalidade Associação	07/2018	20/07/2018	15,00	0,00	0,00	0,00	15,00
Mensalidade Associação	08/2018	20/08/2018	15,00	0,00	0,00	0,00	15,00
Mensalidade Associação	09/2018	20/09/2018	15,00	0,00	0,00	0,00	15,00
Mensalidade Associação	10/2018	20/10/2018	15,00	0,00	0,00	0,00	15,00
Mensalidade Associação	11/2018	20/11/2018	15,00	0,00	0,00	0,00	15,00
Mensalidade Associação	12/2018	20/12/2018	15,00	0,00	0,00	0,00	15,00
Mensalidade Associação	01/2019	20/01/2019	15,00	0,00	0,00	0,00	15,00

AMOB ASSOCIAÇÃO

Inadimplência até 31/01/2020 para contas emitidas, sub judice² e baixadas*

Mês: todos Unidade: todas Grupo/Classe: todas Cobrança: todas

Correção: não aplicada Multa: não aplicada Juros: não aplicados Data Base: 28/05/2020

Obs: Podem existir contas baixadas ou acordadas que se encontravam em aberto em 31/01/2020.

Unidade	Mês Ref	Vencimento	Valor	Juros	Multa	Correção	Proj. Rec.
Mensalidade Associação	02/2019	20/02/2019	15,00	0,00	0,00	0,00	15,00
Mensalidade Associação	03/2019	20/03/2019	15,00	0,00	0,00	0,00	15,00
Mensalidade Associação	04/2019	20/04/2019	15,00	0,00	0,00	0,00	15,00
Mensalidade Associação	05/2019	20/05/2019	15,00	0,00	0,00	0,00	15,00
Total			225,00	0,00	0,00	0,00	225,00
Mensalidade Associação	12/2019	30/12/2019	15,00	0,00	0,00	0,00	15,00
Total			15,00	0,00	0,00	0,00	15,00
Acordo (01/01)	10/2019	10/10/2019	384,13	0,00	0,00	0,00	384,13
Mensalidade Associação	10/2019	30/10/2019	15,00	0,00	0,00	0,00	15,00
Mensalidade Associação	11/2019	30/11/2019	15,00	0,00	0,00	0,00	15,00
Mensalidade Associação	12/2019	30/12/2019	15,00	0,00	0,00	0,00	15,00
Total			429,13	0,00	0,00	0,00	429,13
Mensalidade Associação	03/2013	10/03/2013	50,00	0,00	0,00	0,00	50,00
Mensalidade Associação	01/2014	10/01/2014	50,00	0,00	0,00	0,00	50,00
Mensalidade Associação	05/2014	10/05/2014	50,00	0,00	0,00	0,00	50,00
Mensalidade Associação	07/2014	10/07/2014	50,00	0,00	0,00	0,00	50,00
Mensalidade Associação	08/2014	10/08/2014	50,00	0,00	0,00	0,00	50,00
Mensalidade Associação	09/2014	10/09/2014	50,00	0,00	0,00	0,00	50,00
Mensalidade Associação	10/2014	10/10/2014	50,00	0,00	0,00	0,00	50,00
Mensalidade Associação	11/2014	10/11/2014	50,00	0,00	0,00	0,00	50,00
Mensalidade Associação	12/2014	10/12/2014	50,00	0,00	0,00	0,00	50,00
Acordo	12/2014	10/12/2014	783,58	0,00	0,00	0,00	783,58
Mensalidade Associação	01/2015	10/01/2015	50,00	0,00	0,00	0,00	50,00
Acordo	01/2015	10/01/2015	783,58	0,00	0,00	0,00	783,58
Mensalidade Associação	02/2015	10/02/2015	50,00	0,00	0,00	0,00	50,00
Mensalidade Associação	03/2015	10/03/2015	50,00	0,00	0,00	0,00	50,00
Mensalidade Associação	04/2015	10/04/2015	50,00	0,00	0,00	0,00	50,00
Mensalidade Associação	05/2015	10/05/2015	50,00	0,00	0,00	0,00	50,00
Mensalidade Associação	06/2015	10/06/2015	50,00	0,00	0,00	0,00	50,00
Mensalidade Associação	07/2015	10/07/2015	50,00	0,00	0,00	0,00	50,00
Mensalidade Associação	08/2015	10/08/2015	50,00	0,00	0,00	0,00	50,00
Mensalidade Associação	09/2015	10/09/2015	50,00	0,00	0,00	0,00	50,00
Mensalidade Associação	10/2015	10/10/2015	50,00	0,00	0,00	0,00	50,00
Mensalidade Associação	11/2015	10/11/2015	50,00	0,00	0,00	0,00	50,00
Mensalidade Associação	12/2015	10/12/2015	165,25	0,00	0,00	0,00	165,25
Mensalidade Associação	01/2016	10/01/2016	55,00	0,00	0,00	0,00	55,00
Mensalidade Associação	02/2016	10/02/2016	55,00	0,00	0,00	0,00	55,00
Mensalidade Associação	03/2016	10/03/2016	55,00	0,00	0,00	0,00	55,00
Mensalidade Associação	04/2016	10/04/2016	130,00	0,00	0,00	0,00	130,00
Mensalidade Associação	05/2016	10/05/2016	130,00	0,00	0,00	0,00	130,00
Mensalidade Associação	06/2016	10/06/2016	130,00	0,00	0,00	0,00	130,00
Mensalidade Associação	08/2016	30/08/2016	15,00	0,00	0,00	0,00	15,00
Taxa Ordinária	08/2016	30/08/2016	40,00	0,00	0,00	0,00	40,00
Mensalidade Associação	09/2016	10/09/2016	15,00	0,00	0,00	0,00	15,00
Taxa Ordinária	09/2016	10/09/2016	40,00	0,00	0,00	0,00	40,00
Mensalidade Associação	10/2016	10/10/2016	15,00	0,00	0,00	0,00	15,00
Taxa Ordinária	10/2016	10/10/2016	40,00	0,00	0,00	0,00	40,00
Mensalidade Associação	12/2016	10/12/2016	15,00	0,00	0,00	0,00	15,00
Taxa Ordinária	12/2016	10/12/2016	42,25	0,00	0,00	0,00	42,25
Mensalidade Associação	01/2017	10/01/2017	15,00	0,00	0,00	0,00	15,00
Mensalidade Associação	02/2017	10/02/2017	15,00	0,00	0,00	0,00	15,00
Mensalidade Associação	03/2017	10/03/2017	15,00	0,00	0,00	0,00	15,00
Mensalidade Associação	04/2017	10/04/2017	15,00	0,00	0,00	0,00	15,00
Mensalidade Associação	05/2017	10/05/2017	15,00	0,00	0,00	0,00	15,00
Mensalidade Associação	06/2017	10/06/2017	15,00	0,00	0,00	0,00	15,00
Mensalidade Associação	07/2017	10/07/2017	15,00	0,00	0,00	0,00	15,00
Mensalidade Associação	08/2017	10/08/2017	15,00	0,00	0,00	0,00	15,00
Mensalidade Associação	09/2017	10/09/2017	15,00	0,00	0,00	0,00	15,00
Mensalidade Associação	10/2017	10/10/2017	15,00	0,00	0,00	0,00	15,00
Mensalidade Associação	11/2017	10/11/2017	15,00	0,00	0,00	0,00	15,00
Mensalidade Associação	12/2017	10/12/2017	15,00	0,00	0,00	0,00	15,00
Mensalidade Associação	01/2018	10/01/2018	15,00	0,00	0,00	0,00	15,00
Mensalidade Associação	02/2018	10/02/2018	15,00	0,00	0,00	0,00	15,00
Mensalidade Associação	03/2018	10/03/2018	15,00	0,00	0,00	0,00	15,00
Mensalidade Associação	04/2018	10/04/2018	15,00	0,00	0,00	0,00	15,00
Mensalidade Associação	05/2018	10/05/2018	15,00	0,00	0,00	0,00	15,00
Mensalidade Associação	06/2018	10/06/2018	15,00	0,00	0,00	0,00	15,00

AMOB ASSOCIAÇÃO

Inadimplência até 31/01/2020 para contas emitidas, sub judice* e baixadas*

Mês: todos Unidade: todas Grupo/Classe: todas Cobrança: todas

Correção: não aplicada Multa: não aplicada Juros: não aplicados Data Base: 28/05/2020

Obs: Podem existir contas baixadas ou acordadas que se encontravam em aberto em 31/01/2020.

Unidade	Mês Ref	Vencimento	Valor	Juros	Multa	Correção	Proj. Rec.
Mensalidade Associação	07/2018	10/07/2018	15,00	0,00	0,00	0,00	15,00
Mensalidade Associação	08/2018	10/08/2018	15,00	0,00	0,00	0,00	15,00
Mensalidade Associação	12/2018	10/12/2018	15,00	0,00	0,00	0,00	15,00
Mensalidade Associação	01/2019	10/01/2019	15,00	0,00	0,00	0,00	15,00
Acordo (01/01)	01/2019	14/01/2019	17,23	0,00	0,00	0,00	17,23
Mensalidade Associação	02/2019	10/02/2019	15,00	0,00	0,00	0,00	15,00
Mensalidade Associação	04/2019	10/04/2019	15,00	0,00	0,00	0,00	15,00
Mensalidade Associação	05/2019	10/05/2019	15,00	0,00	0,00	0,00	15,00
Mensalidade Associação	06/2019	10/06/2019	15,00	0,00	0,00	0,00	15,00
Total			3.916,89	0,00	0,00	0,00	3.916,89
Mensalidade Associação	05/2018	20/05/2018	15,00	0,00	0,00	0,00	15,00
Mensalidade Associação	06/2018	20/06/2018	15,00	0,00	0,00	0,00	15,00
Mensalidade Associação	07/2018	20/07/2018	15,00	0,00	0,00	0,00	15,00
Mensalidade Associação	08/2018	20/08/2018	15,00	0,00	0,00	0,00	15,00
Mensalidade Associação	09/2018	20/09/2018	15,00	0,00	0,00	0,00	15,00
Mensalidade Associação	10/2018	20/10/2018	15,00	0,00	0,00	0,00	15,00
Mensalidade Associação	11/2018	20/11/2018	15,00	0,00	0,00	0,00	15,00
Mensalidade Associação	12/2018	20/12/2018	15,00	0,00	0,00	0,00	15,00
Mensalidade Associação	01/2019	20/01/2019	15,00	0,00	0,00	0,00	15,00
Mensalidade Associação	04/2019	20/04/2019	15,00	0,00	0,00	0,00	15,00
Mensalidade Associação	06/2019	20/06/2019	15,00	0,00	0,00	0,00	15,00
Mensalidade Associação	07/2019	20/07/2019	15,00	0,00	0,00	0,00	15,00
Mensalidade Associação	08/2019	20/08/2019	15,00	0,00	0,00	0,00	15,00
Mensalidade Associação	09/2019	20/09/2019	15,00	0,00	0,00	0,00	15,00
Mensalidade Associação	10/2019	20/10/2019	15,00	0,00	0,00	0,00	15,00
Mensalidade Associação	11/2019	20/11/2019	15,00	0,00	0,00	0,00	15,00
Mensalidade Associação	12/2019	20/12/2019	15,00	0,00	0,00	0,00	15,00
Total			255,00	0,00	0,00	0,00	255,00
Mensalidade Associação	12/2019	20/12/2019	15,00	0,00	0,00	0,00	15,00
Total			15,00	0,00	0,00	0,00	15,00
Mensalidade Associação	02/2017	20/02/2017	15,00	0,00	0,00	0,00	15,00
Mensalidade Associação	03/2017	20/03/2017	15,00	0,00	0,00	0,00	15,00
Total			30,00	0,00	0,00	0,00	30,00
Resarcimento	11/2016	20/11/2016	6,75	0,00	0,00	0,00	6,75
Tarifa emissão boleto	12/2016	20/12/2016	2,25	0,00	0,00	0,00	2,25
Tarifa emissão boleto	12/2016	20/12/2016	2,25	0,00	0,00	0,00	2,25
Total			11,25	0,00	0,00	0,00	11,25
Acordo (01/01)	12/2019	02/12/2019	15,45	0,00	0,00	0,00	15,45
Total			15,45	0,00	0,00	0,00	15,45
Mensalidade Associação	02/2017	20/02/2017	15,00	0,00	0,00	0,00	15,00
Mensalidade Associação	03/2017	20/03/2017	15,00	0,00	0,00	0,00	15,00
Mensalidade Associação	04/2017	20/04/2017	15,00	0,00	0,00	0,00	15,00
Mensalidade Associação	05/2017	20/05/2017	15,00	0,00	0,00	0,00	15,00
Mensalidade Associação	06/2017	20/06/2017	15,00	0,00	0,00	0,00	15,00
Mensalidade Associação	07/2017	20/07/2017	15,00	0,00	0,00	0,00	15,00
Mensalidade Associação	08/2017	20/08/2017	15,00	0,00	0,00	0,00	15,00
Mensalidade Associação	09/2017	20/09/2017	15,00	0,00	0,00	0,00	15,00
Mensalidade Associação	10/2017	20/10/2017	15,00	0,00	0,00	0,00	15,00
Mensalidade Associação	11/2017	20/11/2017	15,00	0,00	0,00	0,00	15,00
Mensalidade Associação	12/2017	20/12/2017	15,00	0,00	0,00	0,00	15,00
Mensalidade Associação	01/2018	20/01/2018	15,00	0,00	0,00	0,00	15,00
Mensalidade Associação	02/2018	20/02/2018	15,00	0,00	0,00	0,00	15,00
Mensalidade Associação	03/2018	20/03/2018	15,00	0,00	0,00	0,00	15,00
Mensalidade Associação	04/2018	20/04/2018	15,00	0,00	0,00	0,00	15,00
Mensalidade Associação	05/2018	20/05/2018	15,00	0,00	0,00	0,00	15,00
Mensalidade Associação	06/2018	20/06/2018	15,00	0,00	0,00	0,00	15,00
Mensalidade Associação	07/2018	20/07/2018	15,00	0,00	0,00	0,00	15,00
Mensalidade Associação	08/2018	20/08/2018	15,00	0,00	0,00	0,00	15,00
Mensalidade Associação	09/2018	20/09/2018	15,00	0,00	0,00	0,00	15,00
Mensalidade Associação	10/2018	20/10/2018	15,00	0,00	0,00	0,00	15,00
Mensalidade Associação	11/2018	20/11/2018	15,00	0,00	0,00	0,00	15,00

AMOB ASSOCIAÇÃO

Inadimplência até 31/01/2020 para contas emitidas, sub judice* e baixadas*

Mês: todos Unidade: todas Grupo/Classe: todas Cobrança: todas

Correção: não aplicada Multa: não aplicada Juros: não aplicados Data Base: 28/05/2020

Obs: Podem existir contas baixadas ou acordadas que se encontrem em aberto em 31/01/2020.

Unidade	Mês Ref	Vencimento	Valor	Juros	Multa	Correção	Proj. Rec.
Mensalidade Associação	12/2018	20/12/2018	15,00	0,00	0,00	0,00	15,00
Mensalidade Associação	01/2019	20/01/2019	15,00	0,00	0,00	0,00	15,00
Mensalidade Associação	02/2019	20/02/2019	15,00	0,00	0,00	0,00	15,00
Mensalidade Associação	03/2019	20/03/2019	15,00	0,00	0,00	0,00	15,00
Mensalidade Associação	04/2019	20/04/2019	15,00	0,00	0,00	0,00	15,00
Mensalidade Associação	05/2019	20/05/2019	15,00	0,00	0,00	0,00	15,00
Mensalidade Associação	06/2019	20/06/2019	15,00	0,00	0,00	0,00	15,00
Mensalidade Associação	07/2019	20/07/2019	15,00	0,00	0,00	0,00	15,00
Mensalidade Associação	08/2019	20/08/2019	15,00	0,00	0,00	0,00	15,00
Mensalidade Associação	09/2019	20/09/2019	15,00	0,00	0,00	0,00	15,00
Mensalidade Associação	10/2019	20/10/2019	15,00	0,00	0,00	0,00	15,00
Mensalidade Associação	11/2019	20/11/2019	15,00	0,00	0,00	0,00	15,00
Mensalidade Associação	12/2019	20/12/2019	15,00	0,00	0,00	0,00	15,00
Total			525,00	0,00	0,00	0,00	525,00
Mensalidade Associação	05/2017	30/05/2017	15,00	0,00	0,00	0,00	15,00
Total			15,00	0,00	0,00	0,00	15,00
Acordo (0/101)	11/2019	08/11/2019	953,26	0,00	0,00	0,00	953,26
Mensalidade Associação	11/2019	20/11/2019	15,00	0,00	0,00	0,00	15,00
Total			968,26	0,00	0,00	0,00	968,26
Tx. Assoc. + Tx. Invest.	06/2016	30/06/2016	130,00	0,00	0,00	0,00	130,00
Total			130,00	0,00	0,00	0,00	130,00
Acordo (0/101)	11/2019	08/11/2019	953,26	0,00	0,00	0,00	953,26
Mensalidade Associação	11/2019	20/11/2019	15,00	0,00	0,00	0,00	15,00
Total			968,26	0,00	0,00	0,00	968,26
Mensalidade Associação	01/2019	30/01/2019	15,00	0,00	0,00	0,00	15,00
Total			15,00	0,00	0,00	0,00	15,00
Mensalidade Associação	07/2017	10/07/2017	15,00	0,00	0,00	0,00	15,00
Total			15,00	0,00	0,00	0,00	15,00
Mensalidade Associação	07/2018	20/07/2018	15,00	0,00	0,00	0,00	15,00
Mensalidade Associação	08/2018	20/08/2018	15,00	0,00	0,00	0,00	15,00
Mensalidade Associação	09/2018	20/09/2018	15,00	0,00	0,00	0,00	15,00
Mensalidade Associação	10/2018	20/10/2018	15,00	0,00	0,00	0,00	15,00
Mensalidade Associação	11/2018	20/11/2018	15,00	0,00	0,00	0,00	15,00
Mensalidade Associação	12/2018	20/12/2018	15,00	0,00	0,00	0,00	15,00
Mensalidade Associação	01/2019	20/01/2019	15,00	0,00	0,00	0,00	15,00
Mensalidade Associação	02/2019	20/02/2019	15,00	0,00	0,00	0,00	15,00
Mensalidade Associação	03/2019	20/03/2019	15,00	0,00	0,00	0,00	15,00
Mensalidade Associação	04/2019	20/04/2019	15,00	0,00	0,00	0,00	15,00
Mensalidade Associação	05/2019	20/05/2019	15,00	0,00	0,00	0,00	15,00
Mensalidade Associação	06/2019	20/06/2019	15,00	0,00	0,00	0,00	15,00
Mensalidade Associação	07/2019	20/07/2019	15,00	0,00	0,00	0,00	15,00
Mensalidade Associação	08/2019	20/08/2019	15,00	0,00	0,00	0,00	15,00
Mensalidade Associação	09/2019	20/09/2019	15,00	0,00	0,00	0,00	15,00
Mensalidade Associação	10/2019	20/10/2019	15,00	0,00	0,00	0,00	15,00
Mensalidade Associação	11/2019	20/11/2019	15,00	0,00	0,00	0,00	15,00
Mensalidade Associação	12/2019	20/12/2019	15,00	0,00	0,00	0,00	15,00
Total			270,00	0,00	0,00	0,00	270,00
Acordo	03/2011	10/03/2011	1.896,74	0,00	0,00	0,00	1.896,74
Acordo	03/2011	10/03/2011	1.896,74	0,00	0,00	0,00	1.896,74
Mensalidade Associação	05/2011	20/05/2011	50,00	0,00	0,00	0,00	50,00
Acordo	05/2011	20/05/2011	729,52	0,00	0,00	0,00	729,52
Mensalidade Associação	06/2011	20/06/2011	50,00	0,00	0,00	0,00	50,00
Mensalidade Associação	07/2011	20/07/2011	50,00	0,00	0,00	0,00	50,00
Mensalidade Associação	08/2011	20/08/2011	50,00	0,00	0,00	0,00	50,00
Mensalidade Associação	09/2011	20/09/2011	50,00	0,00	0,00	0,00	50,00
Mensalidade Associação	10/2011	20/10/2011	50,00	0,00	0,00	0,00	50,00

AMOB ASSOCIAÇÃO

Inadimplência até 31/01/2020 para contas emitidas, sub judice⁹ e baixadas⁹

Mês: todos Unidade: todas Grupo/Classe: todas Cobrança: todas

Correção: não aplicada Multa: não aplicada Juros: não aplicados Data Base: 28/05/2020

Obs: Podem existir contas baixadas ou acordadas que se encontravam em aberto em 31/01/2020.

Unidade	Mês Ref	Vencimento	Valor	Juros	Multa	Correção	Proj. Rec.
Mensalidade Associação	11/2011	20/11/2011	50,00	0,00	0,00	0,00	50,00
Mensalidade Associação	12/2011	20/12/2011	50,00	0,00	0,00	0,00	50,00
Mensalidade Associação	01/2012	20/01/2012	50,00	0,00	0,00	0,00	50,00
Mensalidade Associação	02/2012	20/02/2012	50,00	0,00	0,00	0,00	50,00
Mensalidade Associação	03/2012	10/03/2012	50,00	0,00	0,00	0,00	50,00
Mensalidade Associação	04/2012	10/04/2012	50,00	0,00	0,00	0,00	50,00
Mensalidade Associação	05/2012	10/05/2012	50,00	0,00	0,00	0,00	50,00
Mensalidade Associação	06/2012	10/06/2012	50,00	0,00	0,00	0,00	50,00
Mensalidade Associação	07/2012	10/07/2012	50,00	0,00	0,00	0,00	50,00
Mensalidade Associação	08/2012	10/08/2012	50,00	0,00	0,00	0,00	50,00
Mensalidade Associação	11/2012	10/11/2012	50,00	0,00	0,00	0,00	50,00
Mensalidade Associação	12/2012	10/12/2012	50,00	0,00	0,00	0,00	50,00
Mensalidade Associação	01/2013	10/01/2013	50,00	0,00	0,00	0,00	50,00
Mensalidade Associação	02/2013	10/02/2013	50,00	0,00	0,00	0,00	50,00
Mensalidade Associação	03/2013	10/03/2013	50,00	0,00	0,00	0,00	50,00
Mensalidade Associação	04/2013	10/04/2013	50,00	0,00	0,00	0,00	50,00
Mensalidade Associação	05/2013	10/05/2013	50,00	0,00	0,00	0,00	50,00
Mensalidade Associação	06/2013	10/06/2013	50,00	0,00	0,00	0,00	50,00
Mensalidade Associação	07/2013	10/07/2013	50,00	0,00	0,00	0,00	50,00
Mensalidade Associação	08/2013	10/08/2013	50,00	0,00	0,00	0,00	50,00
Mensalidade Associação	09/2013	10/09/2013	50,00	0,00	0,00	0,00	50,00
Mensalidade Associação	11/2013	10/11/2013	50,00	0,00	0,00	0,00	50,00
Mensalidade Associação	12/2013	10/12/2013	50,00	0,00	0,00	0,00	50,00
Mensalidade Associação	01/2014	10/01/2014	50,00	0,00	0,00	0,00	50,00
Mensalidade Associação	02/2014	10/02/2014	50,00	0,00	0,00	0,00	50,00
Mensalidade Associação	03/2014	10/03/2014	50,00	0,00	0,00	0,00	50,00
Mensalidade Associação	04/2014	10/04/2014	50,00	0,00	0,00	0,00	50,00
Mensalidade Associação	05/2014	10/05/2014	50,00	0,00	0,00	0,00	50,00
Mensalidade Associação	06/2014	10/06/2014	50,00	0,00	0,00	0,00	50,00
Mensalidade Associação	07/2014	10/07/2014	50,00	0,00	0,00	0,00	50,00
Mensalidade Associação	08/2014	10/08/2014	50,00	0,00	0,00	0,00	50,00
Mensalidade Associação	09/2014	10/09/2014	50,00	0,00	0,00	0,00	50,00
Mensalidade Associação	10/2014	10/10/2014	50,00	0,00	0,00	0,00	50,00
Mensalidade Associação	11/2014	10/11/2014	50,00	0,00	0,00	0,00	50,00
Mensalidade Associação	12/2014	10/12/2014	50,00	0,00	0,00	0,00	50,00
Mensalidade Associação	01/2015	10/01/2015	50,00	0,00	0,00	0,00	50,00
Mensalidade Associação	02/2015	10/02/2015	50,00	0,00	0,00	0,00	50,00
Mensalidade Associação	03/2015	10/03/2015	50,00	0,00	0,00	0,00	50,00
Mensalidade Associação	04/2015	10/04/2015	50,00	0,00	0,00	0,00	50,00
Mensalidade Associação	05/2015	10/05/2015	50,00	0,00	0,00	0,00	50,00
Mensalidade Associação	06/2015	10/06/2015	50,00	0,00	0,00	0,00	50,00
Mensalidade Associação	07/2015	10/07/2015	50,00	0,00	0,00	0,00	50,00
Mensalidade Associação	08/2015	10/08/2015	50,00	0,00	0,00	0,00	50,00
Mensalidade Associação	09/2015	10/09/2015	50,00	0,00	0,00	0,00	50,00
Mensalidade Associação	10/2015	10/10/2015	50,00	0,00	0,00	0,00	50,00
Mensalidade Associação	11/2015	10/11/2015	50,00	0,00	0,00	0,00	50,00
Mensalidade Associação	12/2015	10/12/2015	50,00	0,00	0,00	0,00	50,00
Mensalidade Associação	01/2016	10/01/2016	50,00	0,00	0,00	0,00	50,00
Mensalidade Associação	02/2016	10/02/2016	50,00	0,00	0,00	0,00	50,00
Mensalidade Associação	03/2016	10/03/2016	50,00	0,00	0,00	0,00	50,00
Mensalidade Associação	04/2016	10/04/2016	50,00	0,00	0,00	0,00	50,00
Mensalidade Associação	08/2016	30/08/2016	15,00	0,00	0,00	0,00	15,00
Taxa Ordinária	08/2016	30/08/2016	40,00	0,00	0,00	0,00	40,00
Fundo Reserva	10/2016	30/10/2016	10,00	0,00	0,00	0,00	10,00
Mensalidade Associação	10/2016	30/10/2016	15,00	0,00	0,00	0,00	15,00
Taxa Ordinária	10/2016	30/10/2016	40,00	0,00	0,00	0,00	40,00
Ressarcimento	11/2016	30/11/2016	6,75	0,00	0,00	0,00	6,75
Fundo Reserva	11/2016	30/11/2016	10,00	0,00	0,00	0,00	10,00
Mensalidade Associação	11/2016	30/11/2016	15,00	0,00	0,00	0,00	15,00
Taxa Ordinária	11/2016	30/11/2016	42,25	0,00	0,00	0,00	42,25
Fundo Reserva	12/2016	30/12/2016	10,00	0,00	0,00	0,00	10,00
Mensalidade Associação	12/2016	30/12/2016	15,00	0,00	0,00	0,00	15,00
Taxa Ordinária	12/2016	30/12/2016	42,25	0,00	0,00	0,00	42,25
Mensalidade Associação	01/2017	30/01/2017	15,00	0,00	0,00	0,00	15,00
Mensalidade Associação	02/2017	28/02/2017	15,00	0,00	0,00	0,00	15,00
Mensalidade Associação	03/2017	28/03/2017	15,00	0,00	0,00	0,00	15,00
Mensalidade Associação	04/2017	30/04/2017	15,00	0,00	0,00	0,00	15,00
Mensalidade Associação	06/2017	30/06/2017	15,00	0,00	0,00	0,00	15,00
Mensalidade Associação	07/2017	30/07/2017	15,00	0,00	0,00	0,00	15,00
Mensalidade Associação	08/2017	30/08/2017	15,00	0,00	0,00	0,00	15,00
Mensalidade Associação	09/2017	30/09/2017	15,00	0,00	0,00	0,00	15,00
Mensalidade Associação	10/2017	30/10/2017	15,00	0,00	0,00	0,00	15,00
Mensalidade Associação	11/2017	30/11/2017	15,00	0,00	0,00	0,00	15,00

AMOB ASSOCIAÇÃO

Inadimplência até 31/01/2020 para contas emitidas, sub judice² e baixadas³

Mês: todos Unidade: todas Grupo/Classe: todas Cobrança: todas

Correção: não aplicada Multa: não aplicada Juros: não aplicados Data Base: 28/05/2020

Obs: Podem existir contas baixadas ou acordadas que se encontravam em aberto em 31/01/2020.

Unidade	Mês Ref	Vencimento	Valor	Juros	Multa	Correção	Proj. Rec.
Mensalidade Associação	12/2017	30/12/2017	15,00	0,00	0,00	0,00	15,00
Mensalidade Associação	01/2018	30/01/2018	15,00	0,00	0,00	0,00	15,00
Mensalidade Associação	02/2018	28/02/2018	15,00	0,00	0,00	0,00	15,00
Mensalidade Associação	05/2018	28/05/2018	15,00	0,00	0,00	0,00	15,00
Mensalidade Associação	06/2018	30/06/2018	15,00	0,00	0,00	0,00	15,00
Mensalidade Associação	07/2018	30/07/2018	15,00	0,00	0,00	0,00	15,00
Mensalidade Associação	08/2018	30/08/2018	15,00	0,00	0,00	0,00	15,00
Mensalidade Associação	09/2018	30/09/2018	15,00	0,00	0,00	0,00	15,00
Mensalidade Associação	10/2018	30/10/2018	15,00	0,00	0,00	0,00	15,00
Mensalidade Associação	11/2018	30/11/2018	15,00	0,00	0,00	0,00	15,00
Mensalidade Associação	12/2018	30/12/2018	15,00	0,00	0,00	0,00	15,00
Mensalidade Associação	01/2019	30/01/2019	15,00	0,00	0,00	0,00	15,00
Mensalidade Associação	02/2019	28/02/2019	15,00	0,00	0,00	0,00	15,00
Mensalidade Associação	03/2019	28/03/2019	15,00	0,00	0,00	0,00	15,00
Mensalidade Associação	04/2019	28/04/2019	15,00	0,00	0,00	0,00	15,00
Mensalidade Associação	05/2019	30/05/2019	15,00	0,00	0,00	0,00	15,00
Mensalidade Associação	06/2019	30/06/2019	15,00	0,00	0,00	0,00	15,00
Mensalidade Associação	07/2019	30/07/2019	15,00	0,00	0,00	0,00	15,00
Mensalidade Associação	08/2019	30/08/2019	15,00	0,00	0,00	0,00	15,00
Mensalidade Associação	09/2019	30/09/2019	15,00	0,00	0,00	0,00	15,00
Mensalidade Associação	10/2019	30/10/2019	15,00	0,00	0,00	0,00	15,00
Mensalidade Associação	11/2019	30/11/2019	15,00	0,00	0,00	0,00	15,00
Mensalidade Associação	12/2019	30/12/2019	15,00	0,00	0,00	0,00	15,00
Total			8.129,25	0,00	0,00	0,00	8.129,25
Mensalidade Associação	12/2019	30/12/2019	15,00	0,00	0,00	0,00	15,00
Total			15,00	0,00	0,00	0,00	15,00
Mensalidade Associação ²	02/2017	20/02/2017	15,00	0,00	0,00	0,00	15,00
Mensalidade Associação ²	03/2017	20/03/2017	15,00	0,00	0,00	0,00	15,00
Mensalidade Associação ²	04/2017	20/04/2017	15,00	0,00	0,00	0,00	15,00
Mensalidade Associação ²	05/2017	20/05/2017	15,00	0,00	0,00	0,00	15,00
Mensalidade Associação ²	06/2017	20/06/2017	15,00	0,00	0,00	0,00	15,00
Mensalidade Associação ²	07/2017	20/07/2017	15,00	0,00	0,00	0,00	15,00
Mensalidade Associação ²	08/2017	20/08/2017	15,00	0,00	0,00	0,00	15,00
Mensalidade Associação ²	09/2017	20/09/2017	15,00	0,00	0,00	0,00	15,00
Mensalidade Associação ²	10/2017	20/10/2017	15,00	0,00	0,00	0,00	15,00
Mensalidade Associação ²	11/2017	20/11/2017	15,00	0,00	0,00	0,00	15,00
Mensalidade Associação ²	12/2017	20/12/2017	15,00	0,00	0,00	0,00	15,00
Mensalidade Associação ²	01/2018	20/01/2018	15,00	0,00	0,00	0,00	15,00
Mensalidade Associação ²	02/2018	20/02/2018	15,00	0,00	0,00	0,00	15,00
Total			195,00	0,00	0,00	0,00	195,00
Mensalidade Associação	12/2018	20/12/2018	15,00	0,00	0,00	0,00	15,00
Mensalidade Associação	01/2019	20/01/2019	15,00	0,00	0,00	0,00	15,00
Mensalidade Associação	03/2019	20/03/2019	15,00	0,00	0,00	0,00	15,00
Mensalidade Associação	04/2019	20/04/2019	15,00	0,00	0,00	0,00	15,00
Mensalidade Associação	07/2019	20/07/2019	15,00	0,00	0,00	0,00	15,00
Mensalidade Associação	08/2019	20/08/2019	15,00	0,00	0,00	0,00	15,00
Total			90,00	0,00	0,00	0,00	90,00
Acordo (01/01)	10/2019	10/10/2019	35,60	0,00	0,00	0,00	35,60
Total			35,60	0,00	0,00	0,00	35,60
Mensalidade Associação	06/2018	10/06/2018	15,00	0,00	0,00	0,00	15,00
Mensalidade Associação	07/2018	10/07/2018	15,00	0,00	0,00	0,00	15,00
Mensalidade Associação	10/2018	10/10/2018	15,00	0,00	0,00	0,00	15,00
Mensalidade Associação	11/2018	10/11/2018	15,00	0,00	0,00	0,00	15,00
Mensalidade Associação	12/2018	10/12/2018	15,00	0,00	0,00	0,00	15,00
Mensalidade Associação	06/2019	10/06/2019	15,00	0,00	0,00	0,00	15,00
Mensalidade Associação	07/2019	10/07/2019	15,00	0,00	0,00	0,00	15,00
Mensalidade Associação	08/2019	10/08/2019	15,00	0,00	0,00	0,00	15,00
Mensalidade Associação	09/2019	10/09/2019	15,00	0,00	0,00	0,00	15,00
Total			135,00	0,00	0,00	0,00	135,00
Mensalidade Associação	11/2019	11/11/2019	15,00	0,00	0,00	0,00	15,00
Mensalidade Associação	12/2019	11/12/2019	15,00	0,00	0,00	0,00	15,00
Total			30,00	0,00	0,00	0,00	30,00

AMOB ASSOCIAÇÃO

Inadimplência até 31/01/2020 para contas emitidas, sub judice² e baixadas³

Mês: todos Unidade: todas Grupo/Classe: todas Cobrança: todas

Correção: não aplicada Multa: não aplicada Juros: não aplicados Data Base: 28/05/2020

Obs: Podem existir contas baixadas ou acordadas que se encontravam em aberto em 31/01/2020.

Unidade	Mês Ref	Vencimento	Valor	Juros	Multa	Correção	Proj. Rec.
	Total		165,00	0,00	0,00	0,00	165,00
Mensalidade Associação	07/2017	20/07/2017	15,00	0,00	0,00	0,00	15,00
	Total		15,00	0,00	0,00	0,00	15,00
Mensalidade Associação	12/2019	20/12/2019	15,00	0,00	0,00	0,00	15,00
	Total		15,00	0,00	0,00	0,00	15,00
Acordo (01/01)	01/2020	24/01/2020	1.827,47	0,00	0,00	0,00	1.827,47
	Total		1.827,47	0,00	0,00	0,00	1.827,47
Mensalidade Associação	12/2019	20/12/2019	15,00	0,00	0,00	0,00	15,00
	Total		15,00	0,00	0,00	0,00	15,00
Mensalidade Associação	01/2017	20/01/2017	15,00	0,00	0,00	0,00	15,00
	Total		15,00	0,00	0,00	0,00	15,00
Mensalidade Associação	10/2019	20/10/2019	15,00	0,00	0,00	0,00	15,00
Mensalidade Associação	11/2019	20/11/2019	15,00	0,00	0,00	0,00	15,00
Mensalidade Associação	12/2019	20/12/2019	15,00	0,00	0,00	0,00	15,00
	Total		45,00	0,00	0,00	0,00	45,00
Mensalidade Associação	06/2017	20/06/2017	15,00	0,00	0,00	0,00	15,00
	Total		15,00	0,00	0,00	0,00	15,00
Mensalidade Associação	01/2017	20/01/2017	15,00	0,00	0,00	0,00	15,00
Mensalidade Associação	02/2017	20/02/2017	15,00	0,00	0,00	0,00	15,00
Mensalidade Associação	03/2017	20/03/2017	15,00	0,00	0,00	0,00	15,00
Mensalidade Associação	04/2017	20/04/2017	15,00	0,00	0,00	0,00	15,00
Mensalidade Associação	05/2017	20/05/2017	15,00	0,00	0,00	0,00	15,00
Mensalidade Associação	06/2017	20/06/2017	15,00	0,00	0,00	0,00	15,00
Mensalidade Associação	07/2017	20/07/2017	15,00	0,00	0,00	0,00	15,00
Mensalidade Associação	08/2017	20/08/2017	15,00	0,00	0,00	0,00	15,00
Mensalidade Associação	09/2017	20/09/2017	15,00	0,00	0,00	0,00	15,00
Mensalidade Associação	10/2017	20/10/2017	15,00	0,00	0,00	0,00	15,00
Mensalidade Associação	11/2017	20/11/2017	15,00	0,00	0,00	0,00	15,00
Mensalidade Associação	12/2017	20/12/2017	15,00	0,00	0,00	0,00	15,00
Mensalidade Associação	01/2018	20/01/2018	15,00	0,00	0,00	0,00	15,00
Mensalidade Associação	02/2018	20/02/2018	15,00	0,00	0,00	0,00	15,00
Mensalidade Associação	03/2018	20/03/2018	15,00	0,00	0,00	0,00	15,00
Mensalidade Associação	04/2018	20/04/2018	15,00	0,00	0,00	0,00	15,00
Mensalidade Associação	05/2018	20/05/2018	15,00	0,00	0,00	0,00	15,00
Mensalidade Associação	06/2018	20/06/2018	15,00	0,00	0,00	0,00	15,00
Mensalidade Associação	07/2018	20/07/2018	15,00	0,00	0,00	0,00	15,00
Mensalidade Associação	08/2018	20/08/2018	15,00	0,00	0,00	0,00	15,00
Mensalidade Associação	09/2018	20/09/2018	15,00	0,00	0,00	0,00	15,00
Mensalidade Associação	10/2018	20/10/2018	15,00	0,00	0,00	0,00	15,00
Mensalidade Associação	11/2018	20/11/2018	15,00	0,00	0,00	0,00	15,00
Mensalidade Associação	12/2018	20/12/2018	15,00	0,00	0,00	0,00	15,00
Mensalidade Associação	01/2019	20/01/2019	15,00	0,00	0,00	0,00	15,00
Mensalidade Associação	02/2019	20/02/2019	15,00	0,00	0,00	0,00	15,00
Mensalidade Associação	03/2019	20/03/2019	15,00	0,00	0,00	0,00	15,00
Mensalidade Associação	04/2019	20/04/2019	15,00	0,00	0,00	0,00	15,00
Mensalidade Associação	05/2019	20/05/2019	15,00	0,00	0,00	0,00	15,00
Mensalidade Associação	06/2019	20/06/2019	15,00	0,00	0,00	0,00	15,00
Mensalidade Associação	07/2019	20/07/2019	15,00	0,00	0,00	0,00	15,00
Mensalidade Associação	08/2019	20/08/2019	15,00	0,00	0,00	0,00	15,00
Mensalidade Associação	09/2019	20/09/2019	15,00	0,00	0,00	0,00	15,00
Mensalidade Associação	10/2019	20/10/2019	15,00	0,00	0,00	0,00	15,00
Mensalidade Associação	11/2019	20/11/2019	15,00	0,00	0,00	0,00	15,00
Mensalidade Associação	12/2019	20/12/2019	15,00	0,00	0,00	0,00	15,00
	Total		540,00	0,00	0,00	0,00	540,00

AMOB ASSOCIAÇÃO

Inadimplância até 31/01/2020 para contas emitidas, sub judice² e baixadas³

Mês: todos Unidade: todas Grupo/Classe: todas Cobrança: todas

Correção: não aplicada Multa: não aplicada Juros: não aplicados Data Base: 28/05/2020

Obs: Podem existir contas baixadas ou acordadas que se encontravam em aberto em 31/01/2020.

Unidade	Mês Ref	Vencimento	Valor	Juros	Multa	Correção	Proj. Rec.
Mensalidade Associação	07/2017	20/07/2017	15,00	0,00	0,00	0,00	15,00
Mensalidade Associação	12/2017	20/12/2017	15,00	0,00	0,00	0,00	15,00
Mensalidade Associação	10/2018	20/10/2018	15,00	0,00	0,00	0,00	15,00
Mensalidade Associação	01/2019	20/01/2019	15,00	0,00	0,00	0,00	15,00
Total			60,00	0,00	0,00	0,00	60,00
Mensalidade Associação	10/2017	20/10/2017	15,00	0,00	0,00	0,00	15,00
Mensalidade Associação	11/2017	20/11/2017	15,00	0,00	0,00	0,00	15,00
Mensalidade Associação	03/2018	20/03/2018	15,00	0,00	0,00	0,00	15,00
Mensalidade Associação	06/2018	20/06/2018	15,00	0,00	0,00	0,00	15,00
Mensalidade Associação	08/2018	20/08/2018	15,00	0,00	0,00	0,00	15,00
Mensalidade Associação	09/2018	20/09/2018	15,00	0,00	0,00	0,00	15,00
Mensalidade Associação	11/2018	20/11/2018	15,00	0,00	0,00	0,00	15,00
Mensalidade Associação	09/2019	20/09/2019	15,00	0,00	0,00	0,00	15,00
Total			120,00	0,00	0,00	0,00	120,00
Acordo	09/2017	10/09/2017	34,98	0,00	0,00	0,00	34,98
Acordo	12/2017	10/12/2017	34,98	0,00	0,00	0,00	34,98
Acordo (08/36)	01/2018	10/01/2018	34,19	0,00	0,00	0,00	34,19
Acordo (10/36)	03/2018	10/03/2018	34,19	0,00	0,00	0,00	34,19
Acordo (01/01)	04/2018	04/04/2018	87,78	0,00	0,00	0,00	87,78
Acordo (11/36)	04/2018	10/04/2018	34,19	0,00	0,00	0,00	34,19
Mensalidade Associação	05/2018	10/05/2018	15,00	0,00	0,00	0,00	15,00
Acordo (12/36)	05/2018	10/05/2018	34,19	0,00	0,00	0,00	34,19
Mensalidade Associação	06/2018	10/06/2018	15,00	0,00	0,00	0,00	15,00
Acordo (13/36)	06/2018	10/06/2018	34,19	0,00	0,00	0,00	34,19
Mensalidade Associação	07/2018	10/07/2018	15,00	0,00	0,00	0,00	15,00
Acordo (14/36)	07/2018	10/07/2018	34,19	0,00	0,00	0,00	34,19
Mensalidade Associação	08/2018	10/08/2018	15,00	0,00	0,00	0,00	15,00
Acordo (15/36)	08/2018	10/08/2018	34,19	0,00	0,00	0,00	34,19
Acordo (16/36)	09/2018	10/09/2018	34,19	0,00	0,00	0,00	34,19
Acordo (17/36)	10/2018	10/10/2018	34,19	0,00	0,00	0,00	34,19
Mensalidade Associação	11/2018	10/11/2018	15,00	0,00	0,00	0,00	15,00
Acordo (18/36)	11/2018	10/11/2018	34,19	0,00	0,00	0,00	34,19
Mensalidade Associação	12/2018	10/12/2018	15,00	0,00	0,00	0,00	15,00
Acordo (19/36)	12/2018	10/12/2018	34,19	0,00	0,00	0,00	34,19
Mensalidade Associação	01/2019	10/01/2019	15,00	0,00	0,00	0,00	15,00
Acordo (20/36)	01/2019	10/01/2019	34,19	0,00	0,00	0,00	34,19
Mensalidade Associação	02/2019	10/02/2019	15,00	0,00	0,00	0,00	15,00
Acordo (21/36)	02/2019	10/02/2019	34,19	0,00	0,00	0,00	34,19
Mensalidade Associação	03/2019	10/03/2019	15,00	0,00	0,00	0,00	15,00
Acordo (22/36)	03/2019	10/03/2019	34,19	0,00	0,00	0,00	34,19
Acordo (23/36)	04/2019	10/04/2019	34,19	0,00	0,00	0,00	34,19
Mensalidade Associação	05/2019	10/05/2019	15,00	0,00	0,00	0,00	15,00
Acordo (24/36)	05/2019	10/05/2019	34,19	0,00	0,00	0,00	34,19
Mensalidade Associação	06/2019	10/06/2019	15,00	0,00	0,00	0,00	15,00
Acordo (25/36)	06/2019	10/06/2019	34,19	0,00	0,00	0,00	34,19
Mensalidade Associação	07/2019	10/07/2019	15,00	0,00	0,00	0,00	15,00
Acordo (26/36)	07/2019	10/07/2019	34,19	0,00	0,00	0,00	34,19
Mensalidade Associação	08/2019	10/08/2019	15,00	0,00	0,00	0,00	15,00
Acordo (27/36)	08/2019	10/08/2019	34,19	0,00	0,00	0,00	34,19
Mensalidade Associação	09/2019	10/09/2019	15,00	0,00	0,00	0,00	15,00
Acordo (28/36)	09/2019	10/09/2019	34,19	0,00	0,00	0,00	34,19
Acordo (29/36)	10/2019	10/10/2019	34,19	0,00	0,00	0,00	34,19
Mensalidade Associação	11/2019	10/11/2019	15,00	0,00	0,00	0,00	15,00
Acordo (30/36)	11/2019	10/11/2019	34,19	0,00	0,00	0,00	34,19
Mensalidade Associação	12/2019	10/12/2019	15,00	0,00	0,00	0,00	15,00
Acordo (31/36)	12/2019	10/12/2019	34,19	0,00	0,00	0,00	34,19
Acordo (32/36)	01/2020	10/01/2020	34,19	0,00	0,00	0,00	34,19
Total			1.218,28	0,00	0,00	0,00	1.218,28
Mensalidade Associação	03/2018	20/03/2018	15,00	0,00	0,00	0,00	15,00
Mensalidade Associação	10/2019	20/10/2019	15,00	0,00	0,00	0,00	15,00
Total			30,00	0,00	0,00	0,00	30,00
Taxa Plano de Saúde	12/2016	30/12/2016	2,81	0,00	0,00	0,00	2,81
Mensalidade Associação	12/2016	30/12/2016	15,00	0,00	0,00	0,00	15,00
Taxa Ordinária	12/2016	30/12/2016	42,25	0,00	0,00	0,00	42,25
Mensalidade Associação	02/2017	28/02/2017	15,00	0,00	0,00	0,00	15,00

AMOB ASSOCIAÇÃO

Inadimplência até 31/01/2020 para contas emitidas, sub judice² e baixadas³

Mês: todos Unidade: todas Grupo/Classe: todas Cobrança: todas

Correção: não aplicada Multa: não aplicada Juros: não aplicados Data Base: 28/05/2020

Obs: Podem existir contas baixadas ou acordadas que se encontravam em aberto em 31/01/2020.

Unidade	Mês Ref	Vencimento	Valor	Juros	Multa	Correção	Proj. Rec.	
Mensalidade Associação	04/2017	30/04/2017	15,00	0,00	0,00	0,00	15,00	
Mensalidade Associação	05/2017	30/05/2017	15,00	0,00	0,00	0,00	15,00	
Mensalidade Associação	06/2017	30/06/2017	15,00	0,00	0,00	0,00	15,00	
Mensalidade Associação	07/2017	30/07/2017	15,00	0,00	0,00	0,00	15,00	
Mensalidade Associação	08/2017	30/08/2017	15,00	0,00	0,00	0,00	15,00	
Mensalidade Associação	09/2017	30/09/2017	15,00	0,00	0,00	0,00	15,00	
Mensalidade Associação	10/2017	30/10/2017	15,00	0,00	0,00	0,00	15,00	
Mensalidade Associação	11/2017	30/11/2017	15,00	0,00	0,00	0,00	15,00	
Mensalidade Associação	12/2017	30/12/2017	15,00	0,00	0,00	0,00	15,00	
Mensalidade Associação	01/2018	30/01/2018	15,00	0,00	0,00	0,00	15,00	
Mensalidade Associação	02/2018	28/02/2018	15,00	0,00	0,00	0,00	15,00	
Mensalidade Associação	03/2018	28/03/2018	15,00	0,00	0,00	0,00	15,00	
Mensalidade Associação	04/2018	28/04/2018	15,00	0,00	0,00	0,00	15,00	
Mensalidade Associação	05/2018	28/05/2018	15,00	0,00	0,00	0,00	15,00	
Mensalidade Associação	06/2018	30/06/2018	15,00	0,00	0,00	0,00	15,00	
Mensalidade Associação	07/2018	30/07/2018	15,00	0,00	0,00	0,00	15,00	
Mensalidade Associação	08/2018	30/08/2018	15,00	0,00	0,00	0,00	15,00	
Mensalidade Associação	09/2018	30/09/2018	15,00	0,00	0,00	0,00	15,00	
Mensalidade Associação	10/2018	30/10/2018	15,00	0,00	0,00	0,00	15,00	
Mensalidade Associação	11/2018	30/11/2018	15,00	0,00	0,00	0,00	15,00	
Mensalidade Associação	12/2018	30/12/2018	15,00	0,00	0,00	0,00	15,00	
Mensalidade Associação	01/2019	30/01/2019	15,00	0,00	0,00	0,00	15,00	
Mensalidade Associação	02/2019	28/02/2019	15,00	0,00	0,00	0,00	15,00	
Mensalidade Associação	06/2019	30/06/2019	15,00	0,00	0,00	0,00	15,00	
Mensalidade Associação	07/2019	30/07/2019	15,00	0,00	0,00	0,00	15,00	
Total			450,06	0,00	0,00	0,00	450,06	
Acordo (01/01)			07/2017	07/07/2017	15,00	0,00	0,00	15,00
Total			15,00	0,00	0,00	0,00	15,00	
A			02/2016	28/02/2016	55,00	0,00	0,00	55,00
Mensalidade Associação	03/2016	30/03/2016	55,00	0,00	0,00	0,00	55,00	
Tx. Assoc. + Tx. Invest.	05/2016	30/05/2016	130,00	0,00	0,00	0,00	130,00	
Tx. Assoc. + Tx. Invest.	06/2016	30/06/2016	130,00	0,00	0,00	0,00	130,00	
Tx. Assoc. + Tx. Invest.	07/2016	30/07/2016	130,00	0,00	0,00	0,00	130,00	
Mensalidade Associação	08/2016	30/08/2016	15,00	0,00	0,00	0,00	15,00	
Taxa Ordinária	08/2016	30/08/2016	40,00	0,00	0,00	0,00	40,00	
Mensalidade Associação	09/2016	30/09/2016	15,00	0,00	0,00	0,00	15,00	
Taxa Ordinária	09/2016	30/09/2016	40,00	0,00	0,00	0,00	40,00	
Mensalidade Associação	10/2016	30/10/2016	15,00	0,00	0,00	0,00	15,00	
Taxa Ordinária	10/2016	30/10/2016	40,00	0,00	0,00	0,00	40,00	
Ressarcimento	11/2016	30/11/2016	6,75	0,00	0,00	0,00	6,75	
Mensalidade Associação	11/2016	30/11/2016	15,00	0,00	0,00	0,00	15,00	
Taxa Ordinária	11/2016	30/11/2016	42,25	0,00	0,00	0,00	42,25	
Mensalidade Associação	12/2016	30/12/2016	15,00	0,00	0,00	0,00	15,00	
Taxa Ordinária	12/2016	30/12/2016	42,25	0,00	0,00	0,00	42,25	
Mensalidade Associação	01/2017	30/01/2017	15,00	0,00	0,00	0,00	15,00	
Mensalidade Associação	02/2017	28/02/2017	15,00	0,00	0,00	0,00	15,00	
Mensalidade Associação	03/2017	28/03/2017	15,00	0,00	0,00	0,00	15,00	
Mensalidade Associação	04/2017	30/04/2017	15,00	0,00	0,00	0,00	15,00	
Mensalidade Associação	05/2017	30/05/2017	15,00	0,00	0,00	0,00	15,00	
Mensalidade Associação	06/2017	30/06/2017	15,00	0,00	0,00	0,00	15,00	
Mensalidade Associação	07/2017	30/07/2017	15,00	0,00	0,00	0,00	15,00	
Mensalidade Associação	08/2017	30/08/2017	15,00	0,00	0,00	0,00	15,00	
Mensalidade Associação	09/2017	30/09/2017	15,00	0,00	0,00	0,00	15,00	
Mensalidade Associação	10/2017	30/10/2017	15,00	0,00	0,00	0,00	15,00	
Mensalidade Associação	11/2017	30/11/2017	15,00	0,00	0,00	0,00	15,00	
Mensalidade Associação	12/2017	30/12/2017	15,00	0,00	0,00	0,00	15,00	
Mensalidade Associação	01/2018	30/01/2018	15,00	0,00	0,00	0,00	15,00	
Mensalidade Associação	02/2018	28/02/2018	15,00	0,00	0,00	0,00	15,00	
Mensalidade Associação	03/2018	28/03/2018	15,00	0,00	0,00	0,00	15,00	
Mensalidade Associação	04/2018	28/04/2018	15,00	0,00	0,00	0,00	15,00	
Mensalidade Associação	05/2018	28/05/2018	15,00	0,00	0,00	0,00	15,00	
Mensalidade Associação	06/2018	30/06/2018	15,00	0,00	0,00	0,00	15,00	
Mensalidade Associação	07/2018	30/07/2018	15,00	0,00	0,00	0,00	15,00	
Mensalidade Associação	08/2018	30/08/2018	15,00	0,00	0,00	0,00	15,00	
Mensalidade Associação	09/2018	30/09/2018	15,00	0,00	0,00	0,00	15,00	
Mensalidade Associação	10/2018	30/10/2018	15,00	0,00	0,00	0,00	15,00	
Mensalidade Associação	11/2018	30/11/2018	15,00	0,00	0,00	0,00	15,00	
Mensalidade Associação	12/2018	30/12/2018	15,00	0,00	0,00	0,00	15,00	
Mensalidade Associação	01/2019	30/01/2019	15,00	0,00	0,00	0,00	15,00	

AMOB ASSOCIAÇÃO

Inadimplência até 31/01/2020 para contas emitidas, sub judice* e baixadas*

Mês: todos Unidade: todas Grupo/Classe: todas Cobrança: todas

Correção: não aplicada Multa: não aplicada Juros: não aplicados Data Base: 28/05/2020

Obs: Podem existir contas baixadas ou acordadas que se encontravam em aberto em 31/01/2020.

Unidade	Mês Ref	Vencimento	Valor	Juros	Multa	Correção	Prej. Rec.
Mensalidade Associação	02/2019	28/02/2019	15,00	0,00	0,00	0,00	15,00
Mensalidade Associação	03/2019	28/03/2019	15,00	0,00	0,00	0,00	15,00
Mensalidade Associação	04/2019	28/04/2019	15,00	0,00	0,00	0,00	15,00
Mensalidade Associação	05/2019	30/05/2019	15,00	0,00	0,00	0,00	15,00
Mensalidade Associação	06/2019	30/06/2019	15,00	0,00	0,00	0,00	15,00
Mensalidade Associação	07/2019	30/07/2019	15,00	0,00	0,00	0,00	15,00
Mensalidade Associação	08/2019	30/08/2019	15,00	0,00	0,00	0,00	15,00
Mensalidade Associação	09/2019	30/09/2019	15,00	0,00	0,00	0,00	15,00
Mensalidade Associação	10/2019	30/10/2019	15,00	0,00	0,00	0,00	15,00
Mensalidade Associação	11/2019	30/11/2019	15,00	0,00	0,00	0,00	15,00
Mensalidade Associação	12/2019	30/12/2019	15,00	0,00	0,00	0,00	15,00
Total			1.326,25	0,00	0,00	0,00	1.326,25
Mensalidade Associação	11/2018		15,00	0,00	0,00	0,00	15,00
Total			15,00	0,00	0,00	0,00	15,00
Acordo (01/01)	11/2019	26/11/2019	318,07	0,00	0,00	0,00	318,07
Total			318,07	0,00	0,00	0,00	318,07
Mensalidade Associação			15,00	0,00	0,00	0,00	15,00
Total			15,00	0,00	0,00	0,00	15,00
Total			333,07	0,00	0,00	0,00	333,07
Mensalidade Associação	01/2011	30/01/2011	31,84	0,00	0,00	0,00	31,84
Mensalidade Associação	02/2011	28/02/2011	31,84	0,00	0,00	0,00	31,84
Mensalidade Associação	03/2011	30/03/2011	31,84	0,00	0,00	0,00	31,84
Mensalidade Associação	04/2011	30/04/2011	31,84	0,00	0,00	0,00	31,84
Mensalidade Associação	05/2011	30/05/2011	31,84	0,00	0,00	0,00	31,84
Mensalidade Associação	06/2011	30/06/2011	31,84	0,00	0,00	0,00	31,84
Mensalidade Associação	07/2011	30/07/2011	31,84	0,00	0,00	0,00	31,84
Mensalidade Associação	08/2011	30/08/2011	31,84	0,00	0,00	0,00	31,84
Mensalidade Associação	09/2011	30/09/2011	31,84	0,00	0,00	0,00	31,84
Mensalidade Associação	10/2011	30/10/2011	31,84	0,00	0,00	0,00	31,84
Mensalidade Associação	11/2011	30/11/2011	31,84	0,00	0,00	0,00	31,84
Mensalidade Associação	12/2011	30/12/2011	31,84	0,00	0,00	0,00	31,84
Mensalidade Associação	01/2012	30/01/2012	31,84	0,00	0,00	0,00	31,84
Mensalidade Associação	02/2012	29/02/2012	31,84	0,00	0,00	0,00	31,84
Mensalidade Associação	03/2012	30/03/2012	31,84	0,00	0,00	0,00	31,84
Taxa Parcelamento Lote	03/2012	30/03/2012	312,08	0,00	0,00	0,00	312,08
Mensalidade Associação	04/2012	30/04/2012	31,84	0,00	0,00	0,00	31,84
Taxa Parcelamento Lote	04/2012	30/04/2012	312,08	0,00	0,00	0,00	312,08
Mensalidade Associação	05/2012	30/05/2012	31,84	0,00	0,00	0,00	31,84
Taxa Parcelamento Lote	05/2012	30/05/2012	312,08	0,00	0,00	0,00	312,08
Mensalidade Associação	06/2012	30/06/2012	31,84	0,00	0,00	0,00	31,84
Taxa Parcelamento Lote	06/2012	30/06/2012	312,08	0,00	0,00	0,00	312,08
Mensalidade Associação	07/2012	30/07/2012	31,84	0,00	0,00	0,00	31,84
Taxa Parcelamento Lote	07/2012	30/07/2012	312,08	0,00	0,00	0,00	312,08
Mensalidade Associação	08/2012	30/08/2012	31,84	0,00	0,00	0,00	31,84
Taxa Parcelamento Lote	08/2012	30/08/2012	312,08	0,00	0,00	0,00	312,08
Mensalidade Associação	09/2012	30/09/2012	31,84	0,00	0,00	0,00	31,84
Taxa Parcelamento Lote	09/2012	30/09/2012	312,08	0,00	0,00	0,00	312,08
Mensalidade Associação	10/2012	30/10/2012	50,00	0,00	0,00	0,00	50,00
Mensalidade Associação	04/2013	30/04/2013	50,00	0,00	0,00	0,00	50,00
Mensalidade Associação	05/2013	30/05/2013	50,00	0,00	0,00	0,00	50,00
Mensalidade Associação	06/2013	30/06/2013	50,00	0,00	0,00	0,00	50,00
Mensalidade Associação	07/2013	30/07/2013	50,00	0,00	0,00	0,00	50,00
Mensalidade Associação	08/2013	30/08/2013	50,00	0,00	0,00	0,00	50,00
Mensalidade Associação	09/2013	30/09/2013	50,00	0,00	0,00	0,00	50,00
Mensalidade Associação	10/2013	30/10/2013	50,00	0,00	0,00	0,00	50,00
Mensalidade Associação	11/2013	30/11/2013	50,00	0,00	0,00	0,00	50,00
Mensalidade Associação	01/2014	30/01/2014	50,00	0,00	0,00	0,00	50,00
Mensalidade Associação	03/2014	30/03/2014	50,00	0,00	0,00	0,00	50,00
Mensalidade Associação	09/2015	30/09/2015	50,00	0,00	0,00	0,00	50,00
Mensalidade Associação	02/2016	28/02/2016	55,00	0,00	0,00	0,00	55,00
Mensalidade Associação	05/2016	30/05/2016	130,00	0,00	0,00	0,00	130,00
Ressarcimento	11/2016	30/11/2016	6,75	0,00	0,00	0,00	6,75
Mensalidade Associação	11/2016	30/11/2016	15,00	0,00	0,00	0,00	15,00
Taxa Ordinária	11/2016	30/11/2016	42,25	0,00	0,00	0,00	42,25
Mensalidade Associação	02/2017	28/02/2017	15,00	0,00	0,00	0,00	15,00
Mensalidade Associação	05/2017	30/05/2017	15,00	0,00	0,00	0,00	15,00

AMOB ASSOCIAÇÃO

Inadimplência até 31/01/2020 para contas emitidas, sub judice* e baixadas*

Mês: todos Unidade: todas Grupo/Classe: todas Cobrança: todas

Correção: não aplicada Multa: não aplicada Juros: não aplicados Data Base: 28/05/2020

Obs: Podem existir contas baixadas ou acordadas que se encontravam em aberto em 31/01/2020.

Unidade	Mês Ref	Vencimento	Valor	Juros	Multa	Correção	Proj. Rec.
Mensalidade Associação	06/2017	30/06/2017	15,00	0,00	0,00	0,00	15,00
Mensalidade Associação	07/2017	30/07/2017	15,00	0,00	0,00	0,00	15,00
Mensalidade Associação	08/2017	30/08/2017	15,00	0,00	0,00	0,00	15,00
Mensalidade Associação	10/2017	30/10/2017	15,00	0,00	0,00	0,00	15,00
Mensalidade Associação	07/2018	30/07/2018	15,00	0,00	0,00	0,00	15,00
Mensalidade Associação	09/2018	30/09/2018	15,00	0,00	0,00	0,00	15,00
Mensalidade Associação	12/2018	30/12/2018	15,00	0,00	0,00	0,00	15,00
Mensalidade Associação	02/2019	28/02/2019	15,00	0,00	0,00	0,00	15,00
Mensalidade Associação	07/2019	30/07/2019	15,00	0,00	0,00	0,00	15,00
Total			3.867,20	0,00	0,00	0,00	3.867,20
Mensalidade Associação	09/2019	20/09/2019	15,00	0,00	0,00	0,00	15,00
Mensalidade Associação	10/2019	20/10/2019	15,00	0,00	0,00	0,00	15,00
Total			30,00	0,00	0,00	0,00	30,00
Mensalidade Associação	07/2017	20/07/2017	15,00	0,00	0,00	0,00	15,00
Mensalidade Associação	08/2017	20/08/2017	15,00	0,00	0,00	0,00	15,00
Mensalidade Associação	09/2017	20/09/2017	15,00	0,00	0,00	0,00	15,00
Mensalidade Associação	11/2017	20/11/2017	15,00	0,00	0,00	0,00	15,00
Mensalidade Associação	12/2017	20/12/2017	15,00	0,00	0,00	0,00	15,00
Mensalidade Associação	02/2018	20/02/2018	15,00	0,00	0,00	0,00	15,00
Mensalidade Associação	03/2018	20/03/2018	15,00	0,00	0,00	0,00	15,00
Mensalidade Associação	06/2018	20/06/2018	15,00	0,00	0,00	0,00	15,00
Mensalidade Associação	07/2018	20/07/2018	15,00	0,00	0,00	0,00	15,00
Mensalidade Associação	08/2018	20/08/2018	15,00	0,00	0,00	0,00	15,00
Mensalidade Associação	09/2018	20/09/2018	15,00	0,00	0,00	0,00	15,00
Mensalidade Associação	10/2018	20/10/2018	15,00	0,00	0,00	0,00	15,00
Mensalidade Associação	11/2018	20/11/2018	15,00	0,00	0,00	0,00	15,00
Mensalidade Associação	12/2018	20/12/2018	15,00	0,00	0,00	0,00	15,00
Mensalidade Associação	01/2019	20/01/2019	15,00	0,00	0,00	0,00	15,00
Mensalidade Associação	03/2019	20/03/2019	15,00	0,00	0,00	0,00	15,00
Mensalidade Associação	04/2019	20/04/2019	15,00	0,00	0,00	0,00	15,00
Mensalidade Associação	05/2019	20/05/2019	15,00	0,00	0,00	0,00	15,00
Mensalidade Associação	06/2019	20/06/2019	15,00	0,00	0,00	0,00	15,00
Total			285,00	0,00	0,00	0,00	285,00
Acordo (01/12)	05/2017	30/05/2017	2.197,16	0,00	0,00	0,00	2.197,16
Acordo (02/12)	06/2017	30/06/2017	2.197,16	0,00	0,00	0,00	2.197,16
Acordo (03/12)	07/2017	30/07/2017	2.197,16	0,00	0,00	0,00	2.197,16
Acordo (04/12)	08/2017	30/08/2017	2.197,16	0,00	0,00	0,00	2.197,16
Acordo (05/12)	09/2017	30/09/2017	2.197,16	0,00	0,00	0,00	2.197,16
Acordo (06/12)	10/2017	30/10/2017	2.197,16	0,00	0,00	0,00	2.197,16
Acordo (07/12)	11/2017	30/11/2017	2.197,16	0,00	0,00	0,00	2.197,16
Acordo (08/12)	12/2017	30/12/2017	2.197,16	0,00	0,00	0,00	2.197,16
Acordo (09/12)	01/2018	30/01/2018	2.197,16	0,00	0,00	0,00	2.197,16
Acordo (10/12)	02/2018	28/02/2018	2.197,16	0,00	0,00	0,00	2.197,16
Acordo (11/12)	03/2018	30/03/2018	2.197,16	0,00	0,00	0,00	2.197,16
Acordo (12/12)	04/2018	30/04/2018	2.197,16	0,00	0,00	0,00	2.197,16
Total			26.365,92	0,00	0,00	0,00	26.365,92
Mensalidade Associação	05/2018	20/05/2018	15,00	0,00	0,00	0,00	15,00
Mensalidade Associação	04/2019	20/04/2019	15,00	0,00	0,00	0,00	15,00
Mensalidade Associação	06/2019	20/06/2019	15,00	0,00	0,00	0,00	15,00
Mensalidade Associação	11/2019	20/11/2019	15,00	0,00	0,00	0,00	15,00
Mensalidade Associação	12/2019	20/12/2019	15,00	0,00	0,00	0,00	15,00
Total			75,00	0,00	0,00	0,00	75,00
Acordo	08/2016	20/08/2016	35,34	0,00	0,00	0,00	35,34
Mensalidade Associação	10/2016	20/10/2016	15,00	0,00	0,00	0,00	15,00
Acordo	10/2016	20/10/2016	35,34	0,00	0,00	0,00	35,34
Taxa Ordinária	10/2016	20/10/2016	40,00	0,00	0,00	0,00	40,00
Acordo	11/2016	20/11/2016	35,34	0,00	0,00	0,00	35,34
Acordo	12/2016	20/12/2016	35,34	0,00	0,00	0,00	35,34
Mensalidade Associação	01/2017	20/01/2017	15,00	0,00	0,00	0,00	15,00
Acordo	01/2017	20/01/2017	35,34	0,00	0,00	0,00	35,34
Mensalidade Associação	02/2017	20/02/2017	15,00	0,00	0,00	0,00	15,00
Acordo	02/2017	20/02/2017	35,34	0,00	0,00	0,00	35,34

AMOB ASSOCIAÇÃO

Inadimplência até 31/01/2020 para contas emitidas, sub judice² e baixadas³

Mês: todos Unidade: todas Grupo/Classe: todas Cobrança: todas

Correção: não aplicada Multa: não aplicada Juros: não aplicados Data Base: 28/05/2020

Obs: Podem existir contas baixadas ou acordadas que se encontravam em aberto em 31/01/2020.

Unidade	Mês Ref	Vencimento	Valor	Juros	Multa	Correção	Proj. Rec.
Mensalidade Associação	03/2017	20/03/2017	15,00	0,00	0,00	0,00	15,00
Acordo	03/2017	20/03/2017	35,34	0,00	0,00	0,00	35,34
Mensalidade Associação	04/2017	20/04/2017	15,00	0,00	0,00	0,00	15,00
Mensalidade Associação	05/2017	20/05/2017	15,00	0,00	0,00	0,00	15,00
Mensalidade Associação	06/2017	20/06/2017	15,00	0,00	0,00	0,00	15,00
Mensalidade Associação	07/2017	20/07/2017	15,00	0,00	0,00	0,00	15,00
Mensalidade Associação	08/2017	20/08/2017	15,00	0,00	0,00	0,00	15,00
Mensalidade Associação	09/2017	20/09/2017	15,00	0,00	0,00	0,00	15,00
Mensalidade Associação	10/2017	20/10/2017	15,00	0,00	0,00	0,00	15,00
Mensalidade Associação	11/2017	20/11/2017	15,00	0,00	0,00	0,00	15,00
Mensalidade Associação	12/2017	20/12/2017	15,00	0,00	0,00	0,00	15,00
Mensalidade Associação	01/2018	20/01/2018	15,00	0,00	0,00	0,00	15,00
Mensalidade Associação	02/2018	20/02/2018	15,00	0,00	0,00	0,00	15,00
Mensalidade Associação	03/2018	20/03/2018	15,00	0,00	0,00	0,00	15,00
Mensalidade Associação	04/2018	20/04/2018	15,00	0,00	0,00	0,00	15,00
Mensalidade Associação	05/2018	20/05/2018	15,00	0,00	0,00	0,00	15,00
Mensalidade Associação	06/2018	20/06/2018	15,00	0,00	0,00	0,00	15,00
Mensalidade Associação	07/2018	20/07/2018	15,00	0,00	0,00	0,00	15,00
Mensalidade Associação	08/2018	20/08/2018	15,00	0,00	0,00	0,00	15,00
Mensalidade Associação	09/2018	20/09/2018	15,00	0,00	0,00	0,00	15,00
Mensalidade Associação	10/2018	20/10/2018	15,00	0,00	0,00	0,00	15,00
Mensalidade Associação	11/2018	20/11/2018	15,00	0,00	0,00	0,00	15,00
Mensalidade Associação	12/2018	20/12/2018	15,00	0,00	0,00	0,00	15,00
Mensalidade Associação	01/2019	20/01/2019	15,00	0,00	0,00	0,00	15,00
Mensalidade Associação	02/2019	20/02/2019	15,00	0,00	0,00	0,00	15,00
Mensalidade Associação	03/2019	20/03/2019	15,00	0,00	0,00	0,00	15,00
Mensalidade Associação	04/2019	20/04/2019	15,00	0,00	0,00	0,00	15,00
Mensalidade Associação	05/2019	20/05/2019	15,00	0,00	0,00	0,00	15,00
Mensalidade Associação	06/2019	20/06/2019	15,00	0,00	0,00	0,00	15,00
Mensalidade Associação	07/2019	20/07/2019	15,00	0,00	0,00	0,00	15,00
Mensalidade Associação	08/2019	20/08/2019	15,00	0,00	0,00	0,00	15,00
Mensalidade Associação	09/2019	20/09/2019	15,00	0,00	0,00	0,00	15,00
Mensalidade Associação	10/2019	20/10/2019	15,00	0,00	0,00	0,00	15,00
Mensalidade Associação	11/2019	20/11/2019	15,00	0,00	0,00	0,00	15,00
Mensalidade Associação	12/2019	20/12/2019	15,00	0,00	0,00	0,00	15,00
Total			842,38	0,00	0,00	0,00	842,38
Mensalidade Associação	02/2017	20/02/2017	15,00	0,00	0,00	0,00	15,00
Total			15,00	0,00	0,00	0,00	15,00
Mensalidade Associação	02/2019	26/02/2019	15,45	0,00	0,00	0,00	15,45
Mensalidade Associação	03/2019	20/03/2019	15,00	0,00	0,00	0,00	15,00
Mensalidade Associação	04/2019	20/04/2019	15,00	0,00	0,00	0,00	15,00
Mensalidade Associação	05/2019	20/05/2019	15,00	0,00	0,00	0,00	15,00
Mensalidade Associação	06/2019	20/06/2019	15,00	0,00	0,00	0,00	15,00
Mensalidade Associação	07/2019	20/07/2019	15,00	0,00	0,00	0,00	15,00
Mensalidade Associação	08/2019	20/08/2019	15,00	0,00	0,00	0,00	15,00
Mensalidade Associação	09/2019	20/09/2019	15,00	0,00	0,00	0,00	15,00
Mensalidade Associação	10/2019	20/10/2019	15,00	0,00	0,00	0,00	15,00
Mensalidade Associação	11/2019	20/11/2019	15,00	0,00	0,00	0,00	15,00
Mensalidade Associação	12/2019	20/12/2019	15,00	0,00	0,00	0,00	15,00
Total			165,45	0,00	0,00	0,00	165,45
Mensalidade Associação	03/2017	20/03/2017	15,00	0,00	0,00	0,00	15,00
Mensalidade Associação	04/2017	20/04/2017	15,00	0,00	0,00	0,00	15,00
Mensalidade Associação	05/2017	20/05/2017	15,00	0,00	0,00	0,00	15,00
Mensalidade Associação	07/2017	20/07/2017	15,00	0,00	0,00	0,00	15,00
Mensalidade Associação	08/2017	20/08/2017	15,00	0,00	0,00	0,00	15,00
Mensalidade Associação	09/2017	20/09/2017	15,00	0,00	0,00	0,00	15,00
Mensalidade Associação	10/2017	20/10/2017	15,00	0,00	0,00	0,00	15,00
Mensalidade Associação	11/2017	20/11/2017	15,00	0,00	0,00	0,00	15,00
Mensalidade Associação	12/2017	20/12/2017	15,00	0,00	0,00	0,00	15,00
Mensalidade Associação	01/2018	20/01/2018	15,00	0,00	0,00	0,00	15,00
Mensalidade Associação	02/2018	20/02/2018	15,00	0,00	0,00	0,00	15,00
Mensalidade Associação	03/2018	20/03/2018	15,00	0,00	0,00	0,00	15,00
Mensalidade Associação	04/2018	20/04/2018	15,00	0,00	0,00	0,00	15,00
Mensalidade Associação	05/2018	20/05/2018	15,00	0,00	0,00	0,00	15,00
Mensalidade Associação	06/2018	20/06/2018	15,00	0,00	0,00	0,00	15,00
Mensalidade Associação	07/2018	20/07/2018	15,00	0,00	0,00	0,00	15,00
Mensalidade Associação	08/2018	20/08/2018	15,00	0,00	0,00	0,00	15,00

AMOB ASSOCIAÇÃO

Inadimplência até 31/01/2020 para contas emitidas, sub judice* e baixadas*

Mês: todos Unidade: todas Grupo/Classe: todas Cobrança: todas

Correção: não aplicada Multa: não aplicada Juros: não aplicados Data Base: 28/05/2020

Obs: Podem existir contas baixadas ou acordadas que se encontravam em aberto em 31/01/2020.

Unidade	Mês Ref	Vencimento	Valor	Juros	Multa	Correção	Proj. Rec.
Mensalidade Associação	09/2018	20/09/2018	15,00	0,00	0,00	0,00	15,00
Mensalidade Associação	10/2018	20/10/2018	15,00	0,00	0,00	0,00	15,00
Mensalidade Associação	11/2018	20/11/2018	15,00	0,00	0,00	0,00	15,00
Mensalidade Associação	12/2018	20/12/2018	15,00	0,00	0,00	0,00	15,00
Mensalidade Associação	01/2019	20/01/2019	15,00	0,00	0,00	0,00	15,00
Mensalidade Associação	02/2019	20/02/2019	15,00	0,00	0,00	0,00	15,00
Mensalidade Associação	03/2019	20/03/2019	15,00	0,00	0,00	0,00	15,00
Mensalidade Associação	04/2019	20/04/2019	15,00	0,00	0,00	0,00	15,00
Mensalidade Associação	05/2019	20/05/2019	15,00	0,00	0,00	0,00	15,00
Mensalidade Associação	06/2019	20/06/2019	15,00	0,00	0,00	0,00	15,00
Mensalidade Associação	07/2019	20/07/2019	15,00	0,00	0,00	0,00	15,00
Mensalidade Associação	08/2019	20/08/2019	15,00	0,00	0,00	0,00	15,00
Mensalidade Associação	09/2019	20/09/2019	15,00	0,00	0,00	0,00	15,00
Mensalidade Associação	10/2019	20/10/2019	15,00	0,00	0,00	0,00	15,00
Mensalidade Associação	11/2019	20/11/2019	15,00	0,00	0,00	0,00	15,00
Mensalidade Associação	12/2019	20/12/2019	15,00	0,00	0,00	0,00	15,00
	Total		495,00	0,00	0,00	0,00	495,00
Mensalidade Associação	11/2018	20/11/2018	15,00	0,00	0,00	0,00	15,00
	Total		15,00	0,00	0,00	0,00	15,00
Mensalidade Associação	08/2016	30/08/2016	15,00	0,00	0,00	0,00	15,00
Mensalidade Associação	01/2017	30/01/2017	15,00	0,00	0,00	0,00	15,00
Mensalidade Associação	10/2017	30/10/2017	15,00	0,00	0,00	0,00	15,00
Mensalidade Associação	04/2018	28/04/2018	15,00	0,00	0,00	0,00	15,00
Mensalidade Associação	06/2018	30/06/2018	15,00	0,00	0,00	0,00	15,00
Mensalidade Associação	09/2018	30/09/2018	15,00	0,00	0,00	0,00	15,00
Mensalidade Associação	10/2018	30/10/2018	15,00	0,00	0,00	0,00	15,00
Mensalidade Associação	11/2018	30/11/2018	15,00	0,00	0,00	0,00	15,00
Mensalidade Associação	01/2019	30/01/2019	15,00	0,00	0,00	0,00	15,00
Mensalidade Associação	03/2019	28/03/2019	15,00	0,00	0,00	0,00	15,00
Mensalidade Associação	04/2019	28/04/2019	15,00	0,00	0,00	0,00	15,00
Mensalidade Associação	05/2019	30/05/2019	15,00	0,00	0,00	0,00	15,00
Mensalidade Associação	08/2019	30/08/2019	15,00	0,00	0,00	0,00	15,00
Mensalidade Associação	09/2019	30/09/2019	15,00	0,00	0,00	0,00	15,00
Mensalidade Associação	10/2019	30/10/2019	15,00	0,00	0,00	0,00	15,00
	Total		225,00	0,00	0,00	0,00	225,00
Mensalidade Associação	06/2018	20/06/2018	15,00	0,00	0,00	0,00	15,00
Mensalidade Associação	06/2019	20/06/2019	15,00	0,00	0,00	0,00	15,00
Mensalidade Associação	08/2019	20/08/2019	15,00	0,00	0,00	0,00	15,00
Mensalidade Associação	11/2019	20/11/2019	15,00	0,00	0,00	0,00	15,00
	Total		60,00	0,00	0,00	0,00	60,00
Acordo (0/1/0/1)	06/2017	29/06/2017	463,27	0,00	0,00	0,00	463,27
	Total		463,27	0,00	0,00	0,00	463,27
Mensalidade Associação	08/2016	20/08/2016	15,00	0,00	0,00	0,00	15,00
Taxa Ordinária	08/2016	20/08/2016	40,00	0,00	0,00	0,00	40,00
Mensalidade Associação	01/2017	20/01/2017	15,00	0,00	0,00	0,00	15,00
Mensalidade Associação	02/2017	20/02/2017	15,00	0,00	0,00	0,00	15,00
Mensalidade Associação	03/2017	20/03/2017	15,00	0,00	0,00	0,00	15,00
Mensalidade Associação	05/2017	20/05/2017	15,00	0,00	0,00	0,00	15,00
Mensalidade Associação	08/2017	20/08/2017	15,00	0,00	0,00	0,00	15,00
Mensalidade Associação	09/2017	20/09/2017	15,00	0,00	0,00	0,00	15,00
Mensalidade Associação	10/2017	20/10/2017	15,00	0,00	0,00	0,00	15,00
Mensalidade Associação	02/2018	20/02/2018	15,00	0,00	0,00	0,00	15,00
Mensalidade Associação	03/2018	20/03/2018	15,00	0,00	0,00	0,00	15,00
Mensalidade Associação	07/2018	20/07/2018	15,00	0,00	0,00	0,00	15,00
Mensalidade Associação	08/2018	20/08/2018	15,00	0,00	0,00	0,00	15,00
Mensalidade Associação	09/2018	20/09/2018	15,00	0,00	0,00	0,00	15,00
Mensalidade Associação	10/2018	20/10/2018	15,00	0,00	0,00	0,00	15,00
Mensalidade Associação	11/2018	20/11/2018	15,00	0,00	0,00	0,00	15,00
Mensalidade Associação	12/2018	20/12/2018	15,00	0,00	0,00	0,00	15,00
Mensalidade Associação	01/2019	20/01/2019	15,00	0,00	0,00	0,00	15,00
Mensalidade Associação	02/2019	20/02/2019	15,00	0,00	0,00	0,00	15,00
Mensalidade Associação	03/2019	20/03/2019	15,00	0,00	0,00	0,00	15,00
Mensalidade Associação	05/2019	20/05/2019	15,00	0,00	0,00	0,00	15,00

AMOB ASSOCIAÇÃO

Inadimplência até 31/01/2020 para contas emitidas, sub judice² e baixadas²

Mês: todos Unidade: todas Grupo/Classe: todas Cobrança: todas

Correção: não aplicada Multa: não aplicada Juros: não aplicados Data Base: 28/05/2020

Obs: Podem existir contas baixadas ou acordadas que se encontravam em aberto em 31/01/2020.

Unidade	Mês Ref	Vencimento	Valor	Juros	Multa	Correção	Proj. Rac.
Mensalidade Associação	06/2019	20/06/2019	15,00	0,00	0,00	0,00	15,00
Mensalidade Associação	07/2019	20/07/2019	15,00	0,00	0,00	0,00	15,00
Mensalidade Associação	09/2019	20/09/2019	15,00	0,00	0,00	0,00	15,00
Mensalidade Associação	10/2019	20/10/2019	15,00	0,00	0,00	0,00	15,00
Mensalidade Associação	11/2019	20/11/2019	15,00	0,00	0,00	0,00	15,00
Mensalidade Associação	12/2019	20/12/2019	15,00	0,00	0,00	0,00	15,00
Total			430,00	0,00	0,00	0,00	430,00
Mensalidade Associação	01/2018	30/01/2018	15,00	0,00	0,00	0,00	15,00
Mensalidade Associação	02/2018	28/02/2018	15,00	0,00	0,00	0,00	15,00
Mensalidade Associação	03/2018	28/03/2018	15,00	0,00	0,00	0,00	15,00
Mensalidade Associação	04/2018	28/04/2018	15,00	0,00	0,00	0,00	15,00
Mensalidade Associação	05/2018	28/05/2018	15,00	0,00	0,00	0,00	15,00
Mensalidade Associação	06/2018	30/06/2018	15,00	0,00	0,00	0,00	15,00
Mensalidade Associação	07/2018	30/07/2018	15,00	0,00	0,00	0,00	15,00
Mensalidade Associação	08/2018	30/08/2018	15,00	0,00	0,00	0,00	15,00
Mensalidade Associação	09/2018	30/09/2018	15,00	0,00	0,00	0,00	15,00
Mensalidade Associação	10/2018	30/10/2018	15,00	0,00	0,00	0,00	15,00
Total			150,00	0,00	0,00	0,00	150,00
Mensalidade Associação	03/2018	20/03/2018	15,00	0,00	0,00	0,00	15,00
Mensalidade Associação	04/2018	20/04/2018	15,00	0,00	0,00	0,00	15,00
Mensalidade Associação	05/2018	20/05/2018	15,00	0,00	0,00	0,00	15,00
Mensalidade Associação	06/2018	20/06/2018	15,00	0,00	0,00	0,00	15,00
Mensalidade Associação	11/2018	20/11/2018	15,00	0,00	0,00	0,00	15,00
Mensalidade Associação	12/2018	20/12/2018	15,00	0,00	0,00	0,00	15,00
Mensalidade Associação	01/2019	20/01/2019	15,00	0,00	0,00	0,00	15,00
Mensalidade Associação	07/2019	20/07/2019	15,00	0,00	0,00	0,00	15,00
Mensalidade Associação	08/2019	20/08/2019	15,00	0,00	0,00	0,00	15,00
Mensalidade Associação	09/2019	20/09/2019	15,00	0,00	0,00	0,00	15,00
Mensalidade Associação	10/2019	20/10/2019	15,00	0,00	0,00	0,00	15,00
Mensalidade Associação	11/2019	20/11/2019	15,00	0,00	0,00	0,00	15,00
Mensalidade Associação	12/2019	20/12/2019	15,00	0,00	0,00	0,00	15,00
Total			195,00	0,00	0,00	0,00	195,00
Mensalidade Associação	01/2017	20/01/2017	15,00	0,00	0,00	0,00	15,00
Mensalidade Associação	02/2017	20/02/2017	15,00	0,00	0,00	0,00	15,00
Acordo	03/2017	10/03/2017	52,88	0,00	0,00	0,00	52,88
Mensalidade Associação	03/2017	20/03/2017	15,00	0,00	0,00	0,00	15,00
Acordo	04/2017	10/04/2017	52,88	0,00	0,00	0,00	52,88
Mensalidade Associação	04/2017	20/04/2017	15,00	0,00	0,00	0,00	15,00
Acordo	05/2017	10/05/2017	52,88	0,00	0,00	0,00	52,88
Mensalidade Associação	05/2017	20/05/2017	15,00	0,00	0,00	0,00	15,00
Mensalidade Associação	06/2017	20/06/2017	15,00	0,00	0,00	0,00	15,00
Acordo	07/2017	10/07/2017	52,88	0,00	0,00	0,00	52,88
Mensalidade Associação	07/2017	20/07/2017	15,00	0,00	0,00	0,00	15,00
Acordo	08/2017	10/08/2017	52,88	0,00	0,00	0,00	52,88
Mensalidade Associação	08/2017	20/08/2017	15,00	0,00	0,00	0,00	15,00
Acordo	09/2017	10/09/2017	52,88	0,00	0,00	0,00	52,88
Mensalidade Associação	09/2017	20/09/2017	15,00	0,00	0,00	0,00	15,00
Acordo	10/2017	10/10/2017	52,88	0,00	0,00	0,00	52,88
Mensalidade Associação	10/2017	20/10/2017	15,00	0,00	0,00	0,00	15,00
Acordo	11/2017	10/11/2017	52,88	0,00	0,00	0,00	52,88
Mensalidade Associação	11/2017	20/11/2017	15,00	0,00	0,00	0,00	15,00
Acordo	12/2017	10/12/2017	52,88	0,00	0,00	0,00	52,88
Mensalidade Associação	12/2017	20/12/2017	15,00	0,00	0,00	0,00	15,00
Acordo	01/2018	10/01/2018	52,88	0,00	0,00	0,00	52,88
Mensalidade Associação	01/2018	20/01/2018	15,00	0,00	0,00	0,00	15,00
Acordo	02/2018	10/02/2018	52,88	0,00	0,00	0,00	52,88
Mensalidade Associação	02/2018	20/02/2018	15,00	0,00	0,00	0,00	15,00
Mensalidade Associação	07/2018	20/07/2018	15,00	0,00	0,00	0,00	15,00
Mensalidade Associação	08/2018	20/08/2018	15,00	0,00	0,00	0,00	15,00
Mensalidade Associação	09/2018	20/09/2018	15,00	0,00	0,00	0,00	15,00
Mensalidade Associação	10/2018	20/10/2018	15,00	0,00	0,00	0,00	15,00
Mensalidade Associação	01/2019	20/01/2019	15,00	0,00	0,00	0,00	15,00
Mensalidade Associação	02/2019	20/02/2019	15,00	0,00	0,00	0,00	15,00
Mensalidade Associação	04/2019	20/04/2019	15,00	0,00	0,00	0,00	15,00
Mensalidade Associação	05/2019	20/05/2019	15,00	0,00	0,00	0,00	15,00
Mensalidade Associação	06/2019	20/06/2019	15,00	0,00	0,00	0,00	15,00
Mensalidade Associação	07/2019	20/07/2019	15,00	0,00	0,00	0,00	15,00

AMOB ASSOCIAÇÃO

Inadimplência até 31/01/2020 para contas emitidas, sub judice e baixadas*

Mês: todos Unidade: todas Grupo/Classe: todas Cobrança: todas

Correção: não aplicada Multa: não aplicada Juros: não aplicados Data Base: 28/05/2020

Obs: Podem existir contas baixadas ou acordadas que se encontravam em aberto em 31/01/2020.

Unidade	Mês Ref	Vencimento	Valor	Juros	Multa	Correção	Proj. Rec.
Mensalidade Associação	08/2019	20/08/2019	15,00	0,00	0,00	0,00	15,00
Mensalidade Associação	09/2019	20/09/2019	15,00	0,00	0,00	0,00	15,00
Mensalidade Associação	11/2019	20/11/2019	15,00	0,00	0,00	0,00	15,00
Mensalidade Associação	12/2019	20/12/2019	15,00	0,00	0,00	0,00	15,00
Total			1.001,68	0,00	0,00	0,00	1.001,68
Mensalidade Associação	11/2019	20/11/2019	15,00	0,00	0,00	0,00	15,00
Total			15,00	0,00	0,00	0,00	15,00
Mensalidade Associação	01/2018	20/01/2018	15,00	0,00	0,00	0,00	15,00
Mensalidade Associação	02/2018	20/02/2018	15,00	0,00	0,00	0,00	15,00
Acordo Extra Judicial (03/36)	03/2018	10/03/2018	19,20	0,00	0,00	0,00	19,20
Mensalidade Associação	03/2018	20/03/2018	15,00	0,00	0,00	0,00	15,00
Mensalidade Associação	04/2018	20/04/2018	15,00	0,00	0,00	0,00	15,00
Mensalidade Associação	05/2018	20/05/2018	15,00	0,00	0,00	0,00	15,00
Mensalidade Associação	07/2018	20/07/2018	15,00	0,00	0,00	0,00	15,00
Mensalidade Associação	08/2018	20/08/2018	15,00	0,00	0,00	0,00	15,00
Mensalidade Associação	09/2018	20/09/2018	15,00	0,00	0,00	0,00	15,00
Mensalidade Associação	10/2018	20/10/2018	15,00	0,00	0,00	0,00	15,00
Acordo Extra Judicial (11/36)	11/2018	10/11/2018	49,16	0,00	0,00	0,00	49,16
Mensalidade Associação	11/2018	20/11/2018	15,00	0,00	0,00	0,00	15,00
Acordo Extra Judicial (12/36)	12/2018	10/12/2018	49,16	0,00	0,00	0,00	49,16
Mensalidade Associação	12/2018	20/12/2018	15,00	0,00	0,00	0,00	15,00
Mensalidade Associação	02/2019	20/02/2019	15,00	0,00	0,00	0,00	15,00
Acordo Extra Judicial (15/36)	03/2019	10/03/2019	49,16	0,00	0,00	0,00	49,16
Mensalidade Associação	03/2019	20/03/2019	15,00	0,00	0,00	0,00	15,00
Acordo Extra Judicial (16/36)	04/2019	10/04/2019	49,16	0,00	0,00	0,00	49,16
Mensalidade Associação	04/2019	20/04/2019	15,00	0,00	0,00	0,00	15,00
Acordo Extra Judicial (17/36)	05/2019	10/05/2019	49,16	0,00	0,00	0,00	49,16
Mensalidade Associação	05/2019	20/05/2019	15,00	0,00	0,00	0,00	15,00
Acordo Extra Judicial (18/36)	06/2019	10/06/2019	49,16	0,00	0,00	0,00	49,16
Mensalidade Associação	06/2019	20/06/2019	15,00	0,00	0,00	0,00	15,00
Acordo Extra Judicial (19/36)	07/2019	10/07/2019	49,16	0,00	0,00	0,00	49,16
Acordo Extra Judicial (20/36)	08/2019	10/08/2019	49,16	0,00	0,00	0,00	49,16
Acordo Extra Judicial (21/36)	09/2019	10/09/2019	49,16	0,00	0,00	0,00	49,16
Acordo Extra Judicial (22/36)	10/2019	10/10/2019	49,16	0,00	0,00	0,00	49,16
Mensalidade Associação	10/2019	20/10/2019	15,00	0,00	0,00	0,00	15,00
Acordo Extra Judicial (23/36)	11/2019	10/11/2019	49,16	0,00	0,00	0,00	49,16
Acordo Extra Judicial (24/36)	12/2019	10/12/2019	49,16	0,00	0,00	0,00	49,16
Acordo Extra Judicial (25/36)	01/2020	10/01/2020	49,16	0,00	0,00	0,00	49,16
Total			913,28	0,00	0,00	0,00	913,28
Acordo Extra Judicial	08/2019	12/08/2019	15,45	0,00	0,00	0,00	15,45
Mensalidade Associação	12/2019	30/12/2019	15,00	0,00	0,00	0,00	15,00
Total			30,45	0,00	0,00	0,00	30,45
Mensalidade Associação	09/2019	20/09/2019	15,00	0,00	0,00	0,00	15,00
Acordo (01/01)	09/2019	24/09/2019	361,77	0,00	0,00	0,00	361,77
Mensalidade Associação	11/2019	20/11/2019	15,00	0,00	0,00	0,00	15,00
Total			391,77	0,00	0,00	0,00	391,77
Mensalidade Associação	11/2017	20/11/2017	15,00	0,00	0,00	0,00	15,00
Mensalidade Associação	03/2018	20/03/2018	15,00	0,00	0,00	0,00	15,00
Mensalidade Associação	11/2018	20/11/2018	15,00	0,00	0,00	0,00	15,00
Mensalidade Associação	06/2019	20/06/2019	15,00	0,00	0,00	0,00	15,00
Mensalidade Associação	08/2019	20/08/2019	15,00	0,00	0,00	0,00	15,00
Total			75,00	0,00	0,00	0,00	75,00
Mensalidade Associação	10/2018	20/10/2018	15,00	0,00	0,00	0,00	15,00
Mensalidade Associação	10/2019	20/10/2019	15,00	0,00	0,00	0,00	15,00
Mensalidade Associação	11/2019	20/11/2019	15,00	0,00	0,00	0,00	15,00
Mensalidade Associação	12/2019	20/12/2019	15,00	0,00	0,00	0,00	15,00
Total			60,00	0,00	0,00	0,00	60,00
Mensalidade Associação	01/2019	20/01/2019	15,00	0,00	0,00	0,00	15,00
Mensalidade Associação	06/2019	20/06/2019	15,00	0,00	0,00	0,00	15,00

AMOB ASSOCIAÇÃO

Inadimplência até 31/01/2020 para contas emitidas, sub judice² e baixadas³

Mês: todos Unidade: todas Grupo/Classe: todas Cobrança: todas

Correção: não aplicada Multa: não aplicada Juros: não aplicados Data Base: 28/05/2020

Obs: Podem existir contas baixadas ou acordadas que se encontravam em aberto em 31/01/2020.

Unidade	Mês Ref	Vencimento	Valor	Juros	Multa	Correção	Prój. Rec.
Mensalidade Associação	07/2019	20/07/2019	15,00	0,00	0,00	0,00	15,00
Mensalidade Associação	08/2019	20/08/2019	15,00	0,00	0,00	0,00	15,00
Mensalidade Associação	09/2019	20/09/2019	15,00	0,00	0,00	0,00	15,00
Mensalidade Associação	10/2019	20/10/2019	15,00	0,00	0,00	0,00	15,00
Mensalidade Associação	11/2019	20/11/2019	15,00	0,00	0,00	0,00	15,00
Mensalidade Associação	12/2019	20/12/2019	15,00	0,00	0,00	0,00	15,00
Total			120,00	0,00	0,00	0,00	120,00
CH							
Mensalidade Associação	07/2019	20/07/2019	15,00	0,00	0,00	0,00	15,00
Mensalidade Associação	12/2019	20/12/2019	15,00	0,00	0,00	0,00	15,00
Total 'PELOM/45'			30,00	0,00	0,00	0,00	30,00
Aluguel de Espaço	06/2018	20/06/2018	100,00	0,00	0,00	0,00	100,00
Total 'R' 4'			100,00	0,00	0,00	0,00	100,00
Mensalidade Associação	02/2017	20/02/2017	15,00	0,00	0,00	0,00	15,00
Mensalidade Associação	03/2018	20/03/2018	15,00	0,00	0,00	0,00	15,00
Mensalidade Associação	06/2018	20/06/2018	15,00	0,00	0,00	0,00	15,00
Mensalidade Associação	07/2018	20/07/2018	15,00	0,00	0,00	0,00	15,00
Mensalidade Associação	08/2018	20/08/2018	15,00	0,00	0,00	0,00	15,00
Mensalidade Associação	09/2018	20/09/2018	15,00	0,00	0,00	0,00	15,00
Mensalidade Associação	10/2018	20/10/2018	15,00	0,00	0,00	0,00	15,00
Mensalidade Associação	11/2018	20/11/2018	15,00	0,00	0,00	0,00	15,00
Mensalidade Associação	12/2018	20/12/2018	15,00	0,00	0,00	0,00	15,00
Mensalidade Associação	01/2019	20/01/2019	15,00	0,00	0,00	0,00	15,00
Mensalidade Associação	02/2019	20/02/2019	15,00	0,00	0,00	0,00	15,00
Mensalidade Associação	03/2019	20/03/2019	15,00	0,00	0,00	0,00	15,00
Mensalidade Associação	04/2019	20/04/2019	15,00	0,00	0,00	0,00	15,00
Mensalidade Associação	05/2019	20/05/2019	15,00	0,00	0,00	0,00	15,00
Mensalidade Associação	06/2019	20/06/2019	15,00	0,00	0,00	0,00	15,00
Mensalidade Associação	07/2019	20/07/2019	15,00	0,00	0,00	0,00	15,00
Mensalidade Associação	08/2019	20/08/2019	15,00	0,00	0,00	0,00	15,00
Mensalidade Associação	09/2019	20/09/2019	15,00	0,00	0,00	0,00	15,00
Acordo (01/01)	11/2019	09/11/2019	15,45	0,00	0,00	0,00	15,45
Mensalidade Associação	11/2019	20/11/2019	15,00	0,00	0,00	0,00	15,00
Mensalidade Associação	12/2019	20/12/2019	15,00	0,00	0,00	0,00	15,00
Total			315,45	0,00	0,00	0,00	315,45
Mensalidade Associação	07/2017	20/07/2017	15,00	0,00	0,00	0,00	15,00
Total 'R' 4'			15,00	0,00	0,00	0,00	15,00
Mensalidade Associação	04/2018	10/04/2018	15,00	0,00	0,00	0,00	15,00
Total			15,00	0,00	0,00	0,00	15,00
Mensalidade Associação	12/2018	20/12/2018	15,00	0,00	0,00	0,00	15,00
Mensalidade Associação	01/2019	20/01/2019	15,00	0,00	0,00	0,00	15,00
Total 'R' 4'			30,00	0,00	0,00	0,00	30,00
Mensalidade Associação	11/2017	20/11/2017	15,00	0,00	0,00	0,00	15,00
Mensalidade Associação	12/2017	20/12/2017	15,00	0,00	0,00	0,00	15,00
Mensalidade Associação	01/2018	20/01/2018	15,00	0,00	0,00	0,00	15,00
Mensalidade Associação	02/2018	20/02/2018	15,00	0,00	0,00	0,00	15,00
Mensalidade Associação	03/2018	20/03/2018	15,00	0,00	0,00	0,00	15,00
Mensalidade Associação	04/2018	20/04/2018	15,00	0,00	0,00	0,00	15,00
Mensalidade Associação	05/2018	20/05/2018	15,00	0,00	0,00	0,00	15,00
Mensalidade Associação	06/2018	20/06/2018	15,00	0,00	0,00	0,00	15,00
Mensalidade Associação	07/2018	20/07/2018	15,00	0,00	0,00	0,00	15,00
Mensalidade Associação	08/2018	20/08/2018	15,00	0,00	0,00	0,00	15,00
Mensalidade Associação	09/2018	20/09/2018	15,00	0,00	0,00	0,00	15,00
Mensalidade Associação	10/2018	20/10/2018	15,00	0,00	0,00	0,00	15,00
Mensalidade Associação	11/2018	20/11/2018	15,00	0,00	0,00	0,00	15,00
Mensalidade Associação	12/2018	20/12/2018	15,00	0,00	0,00	0,00	15,00
Mensalidade Associação	01/2019	20/01/2019	15,00	0,00	0,00	0,00	15,00
Mensalidade Associação	02/2019	20/02/2019	15,00	0,00	0,00	0,00	15,00
Mensalidade Associação	03/2019	20/03/2019	15,00	0,00	0,00	0,00	15,00
Mensalidade Associação	04/2019	20/04/2019	15,00	0,00	0,00	0,00	15,00

AMOB ASSOCIAÇÃO

Inadimplência até 31/01/2020 para contas emitidas, sub judice* e baixadas*

Mês: todos Unidade: todas Grupo/Classe: todas Cobrança: todas

Correção: não aplicada Multa: não aplicada Juros: não aplicados Data Base: 28/05/2020

Obs: Podem existir contas baixadas ou acordadas que se encontravam em aberto em 31/01/2020.

Unidade	Mês Ref	Vencimento	Valor	Juros	Multa	Correção	Proj. Rec.
Mensalidade Associação	05/2019	20/05/2019	15,00	0,00	0,00	0,00	15,00
Mensalidade Associação	06/2019	20/06/2019	15,00	0,00	0,00	0,00	15,00
Mensalidade Associação	07/2019	20/07/2019	15,00	0,00	0,00	0,00	15,00
Mensalidade Associação	08/2019	20/08/2019	15,00	0,00	0,00	0,00	15,00
Mensalidade Associação	09/2019	20/09/2019	15,00	0,00	0,00	0,00	15,00
Mensalidade Associação	10/2019	20/10/2019	15,00	0,00	0,00	0,00	15,00
	Total		360,00	0,00	0,00	0,00	360,00
Mensalidade Associação	03/2017	20/03/2017	15,00	0,00	0,00	0,00	15,00
Mensalidade Associação	04/2017	20/04/2017	15,00	0,00	0,00	0,00	15,00
Mensalidade Associação	05/2017	20/05/2017	15,00	0,00	0,00	0,00	15,00
Mensalidade Associação	06/2017	20/06/2017	15,00	0,00	0,00	0,00	15,00
Mensalidade Associação	07/2017	20/07/2017	15,00	0,00	0,00	0,00	15,00
Mensalidade Associação	08/2017	20/08/2017	15,00	0,00	0,00	0,00	15,00
Mensalidade Associação	09/2017	20/09/2017	15,00	0,00	0,00	0,00	15,00
Mensalidade Associação	10/2017	20/10/2017	15,00	0,00	0,00	0,00	15,00
Mensalidade Associação	11/2017	20/11/2017	15,00	0,00	0,00	0,00	15,00
Mensalidade Associação	12/2017	20/12/2017	15,00	0,00	0,00	0,00	15,00
Mensalidade Associação	01/2018	20/01/2018	15,00	0,00	0,00	0,00	15,00
Mensalidade Associação	02/2018	20/02/2018	15,00	0,00	0,00	0,00	15,00
Mensalidade Associação	03/2018	20/03/2018	15,00	0,00	0,00	0,00	15,00
Mensalidade Associação	04/2018	20/04/2018	15,00	0,00	0,00	0,00	15,00
Mensalidade Associação	05/2018	20/05/2018	15,00	0,00	0,00	0,00	15,00
Mensalidade Associação	06/2018	20/06/2018	15,00	0,00	0,00	0,00	15,00
Mensalidade Associação	07/2018	20/07/2018	15,00	0,00	0,00	0,00	15,00
Mensalidade Associação	08/2018	20/08/2018	15,00	0,00	0,00	0,00	15,00
Mensalidade Associação	09/2018	20/09/2018	15,00	0,00	0,00	0,00	15,00
Mensalidade Associação	10/2018	20/10/2018	15,00	0,00	0,00	0,00	15,00
Mensalidade Associação	11/2018	20/11/2018	15,00	0,00	0,00	0,00	15,00
Mensalidade Associação	12/2018	20/12/2018	15,00	0,00	0,00	0,00	15,00
Mensalidade Associação	01/2019	20/01/2019	15,00	0,00	0,00	0,00	15,00
Mensalidade Associação	02/2019	20/02/2019	15,00	0,00	0,00	0,00	15,00
Mensalidade Associação	03/2019	20/03/2019	15,00	0,00	0,00	0,00	15,00
Mensalidade Associação	04/2019	20/04/2019	15,00	0,00	0,00	0,00	15,00
Mensalidade Associação	05/2019	20/05/2019	15,00	0,00	0,00	0,00	15,00
Mensalidade Associação	06/2019	20/06/2019	15,00	0,00	0,00	0,00	15,00
Mensalidade Associação	07/2019	20/07/2019	15,00	0,00	0,00	0,00	15,00
Mensalidade Associação	08/2019	20/08/2019	15,00	0,00	0,00	0,00	15,00
Mensalidade Associação	09/2019	20/09/2019	15,00	0,00	0,00	0,00	15,00
Mensalidade Associação	10/2019	20/10/2019	15,00	0,00	0,00	0,00	15,00
Mensalidade Associação	11/2019	20/11/2019	15,00	0,00	0,00	0,00	15,00
Mensalidade Associação	12/2019	20/12/2019	15,00	0,00	0,00	0,00	15,00
	Total		495,00	0,00	0,00	0,00	495,00
Mensalidade Associação	04/2018	20/04/2018	15,00	0,00	0,00	0,00	15,00
	Total		15,00	0,00	0,00	0,00	15,00
Mensalidade Associação	07/2017	30/07/2017	15,00	0,00	0,00	0,00	15,00
	Total		15,00	0,00	0,00	0,00	15,00
Mensalidade Associação	05/2019	20/05/2019	15,00	0,00	0,00	0,00	15,00
Mensalidade Associação	06/2019	20/06/2019	15,00	0,00	0,00	0,00	15,00
Mensalidade Associação	07/2019	20/07/2019	15,00	0,00	0,00	0,00	15,00
Mensalidade Associação	08/2019	20/08/2019	15,00	0,00	0,00	0,00	15,00
Mensalidade Associação	09/2019	20/09/2019	15,00	0,00	0,00	0,00	15,00
Mensalidade Associação	10/2019	20/10/2019	15,00	0,00	0,00	0,00	15,00
Mensalidade Associação	11/2019	20/11/2019	15,00	0,00	0,00	0,00	15,00
Mensalidade Associação	12/2019	20/12/2019	15,00	0,00	0,00	0,00	15,00
	Total		120,00	0,00	0,00	0,00	120,00
Mensalidade Associação	12/2019	20/12/2019	15,00	0,00	0,00	0,00	15,00
	Total		15,00	0,00	0,00	0,00	15,00
Acordo (11/12)	10/2017	20/10/2017	343,21	0,00	0,00	0,00	343,21
Acordo (12/12)	11/2017	20/11/2017	343,16	0,00	0,00	0,00	343,16
	Total		686,37	0,00	0,00	0,00	686,37

TJUDA/03
LUCIANA SOUTO

AMOB ASSOCIAÇÃO

Inadimplência até 31/01/2020 para contas emitidas, sub judice² e baixadas³

Mês: todos Unidade: todas Grupo/Classe: todas Cobrança: todas

Correção: não aplicada Multa: não aplicada Juros: não aplicados Data Base: 28/05/2020

Obs: Podem existir contas baixadas ou acordadas que se encontravam em aberto em 31/01/2020.

Unidade	Mês Ref	Vencimento	Valor	Juros	Multa	Correção	Proj. Rec.
Acordo (01/01)	08/2018	10/08/2018	69,39	0,00	0,00	0,00	69,39
Mensalidade Associação	08/2018	30/08/2018	15,00	0,00	0,00	0,00	15,00
Mensalidade Associação	09/2018	30/09/2018	15,00	0,00	0,00	0,00	15,00
Mensalidade Associação	10/2018	30/10/2018	15,00	0,00	0,00	0,00	15,00
Mensalidade Associação	11/2018	30/11/2018	15,00	0,00	0,00	0,00	15,00
Mensalidade Associação	12/2018	30/12/2018	15,00	0,00	0,00	0,00	15,00
Mensalidade Associação	01/2019	30/01/2019	15,00	0,00	0,00	0,00	15,00
Mensalidade Associação	02/2019	28/02/2019	15,00	0,00	0,00	0,00	15,00
Mensalidade Associação	03/2019	28/03/2019	15,00	0,00	0,00	0,00	15,00
Mensalidade Associação	04/2019	28/04/2019	15,00	0,00	0,00	0,00	15,00
Mensalidade Associação	05/2019	30/05/2019	15,00	0,00	0,00	0,00	15,00
Mensalidade Associação	06/2019	30/06/2019	15,00	0,00	0,00	0,00	15,00
Mensalidade Associação	08/2019	30/08/2019	15,00	0,00	0,00	0,00	15,00
Mensalidade Associação	09/2019	30/09/2019	15,00	0,00	0,00	0,00	15,00
Mensalidade Associação	10/2019	30/10/2019	15,00	0,00	0,00	0,00	15,00
Mensalidade Associação	11/2019	30/11/2019	15,00	0,00	0,00	0,00	15,00
Mensalidade Associação	12/2019	30/12/2019	15,00	0,00	0,00	0,00	15,00
Total			309,39	0,00	0,00	0,00	309,39
Mensalidade Associação	07/2019	20/07/2019	15,00	0,00	0,00	0,00	15,00
Mensalidade Associação	08/2019	20/08/2019	15,00	0,00	0,00	0,00	15,00
Total			30,00	0,00	0,00	0,00	30,00
Mensalidade Associação	02/2017	20/02/2017	15,00	0,00	0,00	0,00	15,00
Mensalidade Associação	03/2017	20/03/2017	15,00	0,00	0,00	0,00	15,00
Mensalidade Associação	04/2017	20/04/2017	15,00	0,00	0,00	0,00	15,00
Mensalidade Associação	05/2017	20/05/2017	15,00	0,00	0,00	0,00	15,00
Mensalidade Associação	06/2017	20/06/2017	15,00	0,00	0,00	0,00	15,00
Mensalidade Associação	07/2017	20/07/2017	15,00	0,00	0,00	0,00	15,00
Mensalidade Associação	09/2017	20/09/2017	15,00	0,00	0,00	0,00	15,00
Mensalidade Associação	10/2017	20/10/2017	15,00	0,00	0,00	0,00	15,00
Mensalidade Associação	11/2017	20/11/2017	15,00	0,00	0,00	0,00	15,00
Mensalidade Associação	12/2017	20/12/2017	15,00	0,00	0,00	0,00	15,00
Mensalidade Associação	01/2018	20/01/2018	15,00	0,00	0,00	0,00	15,00
Mensalidade Associação	02/2018	20/02/2018	15,00	0,00	0,00	0,00	15,00
Mensalidade Associação	03/2018	20/03/2018	15,00	0,00	0,00	0,00	15,00
Mensalidade Associação	04/2018	20/04/2018	15,00	0,00	0,00	0,00	15,00
Mensalidade Associação	05/2018	20/05/2018	15,00	0,00	0,00	0,00	15,00
Mensalidade Associação	06/2018	20/06/2018	15,00	0,00	0,00	0,00	15,00
Mensalidade Associação	07/2018	20/07/2018	15,00	0,00	0,00	0,00	15,00
Mensalidade Associação	08/2018	20/08/2018	15,00	0,00	0,00	0,00	15,00
Mensalidade Associação	09/2018	20/09/2018	15,00	0,00	0,00	0,00	15,00
Mensalidade Associação	10/2018	20/10/2018	15,00	0,00	0,00	0,00	15,00
Mensalidade Associação	11/2018	20/11/2018	15,00	0,00	0,00	0,00	15,00
Mensalidade Associação	12/2018	20/12/2018	15,00	0,00	0,00	0,00	15,00
Mensalidade Associação	01/2019	20/01/2019	15,00	0,00	0,00	0,00	15,00
Mensalidade Associação	02/2019	20/02/2019	15,00	0,00	0,00	0,00	15,00
Mensalidade Associação	03/2019	20/03/2019	15,00	0,00	0,00	0,00	15,00
Mensalidade Associação	04/2019	20/04/2019	15,00	0,00	0,00	0,00	15,00
Mensalidade Associação	05/2019	20/05/2019	15,00	0,00	0,00	0,00	15,00
Mensalidade Associação	06/2019	20/06/2019	15,00	0,00	0,00	0,00	15,00
Mensalidade Associação	07/2019	20/07/2019	15,00	0,00	0,00	0,00	15,00
Mensalidade Associação	08/2019	20/08/2019	15,00	0,00	0,00	0,00	15,00
Mensalidade Associação	09/2019	20/09/2019	15,00	0,00	0,00	0,00	15,00
Mensalidade Associação	10/2019	20/10/2019	15,00	0,00	0,00	0,00	15,00
Mensalidade Associação	11/2019	20/11/2019	15,00	0,00	0,00	0,00	15,00
Mensalidade Associação	12/2019	20/12/2019	15,00	0,00	0,00	0,00	15,00
Total			510,00	0,00	0,00	0,00	510,00
Mensalidade Associação	07/2017	20/07/2017	15,00	0,00	0,00	0,00	15,00
Total			15,00	0,00	0,00	0,00	15,00
Tx. Assoc. + Tx. Invest.	04/2016	20/04/2016	130,00	0,00	0,00	0,00	130,00
Acordo	04/2016	25/04/2016	32,52	0,00	0,00	0,00	32,52
Tx. Assoc. + Tx. Invest.	05/2016	20/05/2016	130,00	0,00	0,00	0,00	130,00
Acordo	05/2016	25/05/2016	32,52	0,00	0,00	0,00	32,52
Tx. Assoc. + Tx. Invest.	06/2016	20/06/2016	130,00	0,00	0,00	0,00	130,00
Acordo	06/2016	25/06/2016	32,52	0,00	0,00	0,00	32,52
Tx. Assoc. + Tx. Invest.	07/2016	20/07/2016	130,00	0,00	0,00	0,00	130,00

AMOB ASSOCIAÇÃO

Inadimplância até 31/01/2020 para contas emitidas, sub judice* e baixadas*

Mês: todos Unidade: todas Grupo/Classe: todas Cobrança: todas

Correção: não aplicada Multa: não aplicada Juros: não aplicados Data Base: 28/05/2020

Obs: Podem existir contas baixadas ou acordadas que se encontravam em aberto em 31/01/2020.

Unidade	Mês Ref	Vencimento	Valor	Juros	Multa	Correção	Proj. Rec.
Acordo	07/2016	25/07/2016	32,52	0,00	0,00	0,00	32,52
Mensalidade Associação	08/2016	20/08/2016	15,00	0,00	0,00	0,00	15,00
Taxa Ordinária	08/2016	20/08/2016	40,00	0,00	0,00	0,00	40,00
Acordo	08/2016	25/08/2016	32,52	0,00	0,00	0,00	32,52
Mensalidade Associação	09/2016	20/09/2016	15,00	0,00	0,00	0,00	15,00
Taxa Ordinária	09/2016	20/09/2016	40,00	0,00	0,00	0,00	40,00
Acordo	09/2016	25/09/2016	32,52	0,00	0,00	0,00	32,52
Mensalidade Associação	10/2016	20/10/2016	15,00	0,00	0,00	0,00	15,00
Taxa Ordinária	10/2016	20/10/2016	40,00	0,00	0,00	0,00	40,00
Acordo	10/2016	25/10/2016	32,52	0,00	0,00	0,00	32,52
Ressarcimento	11/2016	20/11/2016	6,75	0,00	0,00	0,00	6,75
Mensalidade Associação	11/2016	20/11/2016	15,00	0,00	0,00	0,00	15,00
Taxa Ordinária	11/2016	20/11/2016	42,25	0,00	0,00	0,00	42,25
Acordo	11/2016	25/11/2016	32,52	0,00	0,00	0,00	32,52
Mensalidade Associação	12/2016	20/12/2016	15,00	0,00	0,00	0,00	15,00
Taxa Ordinária	12/2016	20/12/2016	42,25	0,00	0,00	0,00	42,25
Acordo	12/2016	25/12/2016	32,52	0,00	0,00	0,00	32,52
Mensalidade Associação	01/2017	20/01/2017	15,00	0,00	0,00	0,00	15,00
Acordo	01/2017	25/01/2017	32,52	0,00	0,00	0,00	32,52
Mensalidade Associação	02/2017	20/02/2017	15,00	0,00	0,00	0,00	15,00
Acordo	02/2017	25/02/2017	32,52	0,00	0,00	0,00	32,52
Mensalidade Associação	03/2017	20/03/2017	15,00	0,00	0,00	0,00	15,00
Acordo	03/2017	25/03/2017	32,52	0,00	0,00	0,00	32,52
Mensalidade Associação	04/2017	20/04/2017	15,00	0,00	0,00	0,00	15,00
Acordo	04/2017	25/04/2017	32,52	0,00	0,00	0,00	32,52
Mensalidade Associação	05/2017	20/05/2017	15,00	0,00	0,00	0,00	15,00
Acordo	05/2017	25/05/2017	32,52	0,00	0,00	0,00	32,52
Mensalidade Associação	06/2017	20/06/2017	15,00	0,00	0,00	0,00	15,00
Acordo	06/2017	25/06/2017	32,52	0,00	0,00	0,00	32,52
Mensalidade Associação	07/2017	20/07/2017	15,00	0,00	0,00	0,00	15,00
Acordo	07/2017	25/07/2017	32,52	0,00	0,00	0,00	32,52
Mensalidade Associação	08/2017	20/08/2017	15,00	0,00	0,00	0,00	15,00
Acordo	08/2017	25/08/2017	32,52	0,00	0,00	0,00	32,52
Mensalidade Associação	09/2017	20/09/2017	15,00	0,00	0,00	0,00	15,00
Acordo	09/2017	25/09/2017	32,52	0,00	0,00	0,00	32,52
Mensalidade Associação	10/2017	20/10/2017	15,00	0,00	0,00	0,00	15,00
Acordo	10/2017	25/10/2017	32,52	0,00	0,00	0,00	32,52
Mensalidade Associação	11/2017	20/11/2017	15,00	0,00	0,00	0,00	15,00
Acordo	11/2017	25/11/2017	32,52	0,00	0,00	0,00	32,52
Acordo	12/2017	25/12/2017	32,52	0,00	0,00	0,00	32,52
Acordo	01/2018	25/01/2018	32,52	0,00	0,00	0,00	32,52
Acordo	02/2018	25/02/2018	32,52	0,00	0,00	0,00	32,52
Mensalidade Associação	04/2018	20/04/2018	15,00	0,00	0,00	0,00	15,00
Mensalidade Associação	01/2019	20/01/2019	15,00	0,00	0,00	0,00	15,00
Mensalidade Associação	03/2019	20/03/2019	15,00	0,00	0,00	0,00	15,00
Mensalidade Associação	06/2019	20/06/2019	15,00	0,00	0,00	0,00	15,00
Mensalidade Associação	12/2019	20/12/2019	15,00	0,00	0,00	0,00	15,00
Total			1.794,21	0,00	0,00	0,00	1.794,21
Mensalidade Associação	06/2018	20/06/2018	15,00	0,00	0,00	0,00	15,00
Mensalidade Associação	07/2018	20/07/2018	15,00	0,00	0,00	0,00	15,00
Mensalidade Associação	08/2018	20/08/2018	15,00	0,00	0,00	0,00	15,00
Mensalidade Associação	09/2018	20/09/2018	15,00	0,00	0,00	0,00	15,00
Mensalidade Associação	10/2018	20/10/2018	15,00	0,00	0,00	0,00	15,00
Mensalidade Associação	11/2018	20/11/2018	15,00	0,00	0,00	0,00	15,00
Mensalidade Associação	12/2018	20/12/2018	15,00	0,00	0,00	0,00	15,00
Mensalidade Associação	01/2019	20/01/2019	15,00	0,00	0,00	0,00	15,00
Mensalidade Associação	02/2019	20/02/2019	15,00	0,00	0,00	0,00	15,00
Mensalidade Associação	03/2019	20/03/2019	15,00	0,00	0,00	0,00	15,00
Mensalidade Associação	04/2019	20/04/2019	15,00	0,00	0,00	0,00	15,00
Mensalidade Associação	06/2019	20/06/2019	15,00	0,00	0,00	0,00	15,00
Mensalidade Associação	07/2019	20/07/2019	15,00	0,00	0,00	0,00	15,00
Mensalidade Associação	08/2019	20/08/2019	15,00	0,00	0,00	0,00	15,00
Mensalidade Associação	09/2019	20/09/2019	15,00	0,00	0,00	0,00	15,00
Mensalidade Associação	10/2019	20/10/2019	15,00	0,00	0,00	0,00	15,00
Mensalidade Associação	11/2019	20/11/2019	15,00	0,00	0,00	0,00	15,00
Mensalidade Associação	12/2019	20/12/2019	15,00	0,00	0,00	0,00	15,00
Total			270,00	0,00	0,00	0,00	270,00
Mensalidade Associação	10/2018	30/10/2018	15,00	0,00	0,00	0,00	15,00
Total			15,00	0,00	0,00	0,00	15,00

AMOB ASSOCIAÇÃO

Inadimplência até 31/01/2020 para contas emitidas, sub judice* e baixadas*

Mês: todos Unidade: todas Grupo/Classe: todas Cobrança: todas

Correção: não aplicada Multa: não aplicada Juros: não aplicados Data Base: 28/05/2020

Obs: Podem existir contas baixadas ou acordadas que se encontravam em aberto em 31/01/2020.

Unidade	Mês Ref	Vencimento	Valor	Juros	Multa	Correção	Proj. Rec.
[REDACTED]	04/2018	20/04/2018	14,99	0,00	0,00	0,00	14,99
Diferença taxa condomínio			14,99	0,00	0,00	0,00	14,99
Total			14,99	0,00	0,00	0,00	14,99
[REDACTED] LIMA							
Mensalidade Associação	08/2019	20/08/2019	15,00	0,00	0,00	0,00	15,00
Total			15,00	0,00	0,00	0,00	15,00
[REDACTED]							
Mensalidade Associação	04/2017	20/04/2017	15,00	0,00	0,00	0,00	15,00
Mensalidade Associação	05/2017	20/05/2017	15,00	0,00	0,00	0,00	15,00
Mensalidade Associação	06/2017	20/06/2017	15,00	0,00	0,00	0,00	15,00
Mensalidade Associação	07/2017	20/07/2017	15,00	0,00	0,00	0,00	15,00
Mensalidade Associação	08/2017	20/08/2017	15,00	0,00	0,00	0,00	15,00
Mensalidade Associação	09/2017	20/09/2017	15,00	0,00	0,00	0,00	15,00
Mensalidade Associação	10/2017	20/10/2017	15,00	0,00	0,00	0,00	15,00
Mensalidade Associação	11/2017	20/11/2017	15,00	0,00	0,00	0,00	15,00
Mensalidade Associação	12/2017	20/12/2017	15,00	0,00	0,00	0,00	15,00
Mensalidade Associação	01/2018	20/01/2018	15,00	0,00	0,00	0,00	15,00
Mensalidade Associação	02/2018	20/02/2018	15,00	0,00	0,00	0,00	15,00
Mensalidade Associação	03/2018	20/03/2018	15,00	0,00	0,00	0,00	15,00
Mensalidade Associação	04/2018	20/04/2018	15,00	0,00	0,00	0,00	15,00
Mensalidade Associação	05/2018	20/05/2018	15,00	0,00	0,00	0,00	15,00
Mensalidade Associação	06/2018	20/06/2018	15,00	0,00	0,00	0,00	15,00
Mensalidade Associação	07/2018	20/07/2018	15,00	0,00	0,00	0,00	15,00
Mensalidade Associação	08/2018	20/08/2018	15,00	0,00	0,00	0,00	15,00
Mensalidade Associação	09/2018	20/09/2018	15,00	0,00	0,00	0,00	15,00
Mensalidade Associação	10/2018	20/10/2018	15,00	0,00	0,00	0,00	15,00
Mensalidade Associação	11/2018	20/11/2018	15,00	0,00	0,00	0,00	15,00
Mensalidade Associação	12/2018	20/12/2018	15,00	0,00	0,00	0,00	15,00
Mensalidade Associação	01/2019	20/01/2019	15,00	0,00	0,00	0,00	15,00
Mensalidade Associação	02/2019	20/02/2019	15,00	0,00	0,00	0,00	15,00
Mensalidade Associação	03/2019	20/03/2019	15,00	0,00	0,00	0,00	15,00
Mensalidade Associação	04/2019	20/04/2019	15,00	0,00	0,00	0,00	15,00
Mensalidade Associação	05/2019	20/05/2019	15,00	0,00	0,00	0,00	15,00
Mensalidade Associação	06/2019	20/06/2019	15,00	0,00	0,00	0,00	15,00
Mensalidade Associação	07/2019	20/07/2019	15,00	0,00	0,00	0,00	15,00
Mensalidade Associação	08/2019	20/08/2019	15,00	0,00	0,00	0,00	15,00
Mensalidade Associação	09/2019	20/09/2019	15,00	0,00	0,00	0,00	15,00
Mensalidade Associação	10/2019	20/10/2019	15,00	0,00	0,00	0,00	15,00
Mensalidade Associação	11/2019	20/11/2019	15,00	0,00	0,00	0,00	15,00
Mensalidade Associação	12/2019	20/12/2019	15,00	0,00	0,00	0,00	15,00
Total			495,00	0,00	0,00	0,00	495,00
[REDACTED]							
Mensalidade Associação	09/2018	20/09/2018	15,00	0,00	0,00	0,00	15,00
Total			15,00	0,00	0,00	0,00	15,00
Total			100.753,84	0,00	0,00	0,00	100.753,84

Classe de Conta	Total Lançado	Total Projetado
Acordo	7.906,39	7.906,39
Acordo (01/01)	5.737,10	5.737,10
Acordo (01/12)	2.197,16	2.197,16
Acordo (01/36)*	62,03	62,03
Acordo (02/12)	2.197,16	2.197,16
Acordo (03/12)	2.197,16	2.197,16
Acordo (04/12)	2.197,16	2.197,16
Acordo (04/36)*	62,03	62,03
Acordo (05/12)	2.197,16	2.197,16
Acordo (06/12)	2.197,16	2.197,16
Acordo (07/12)	2.197,16	2.197,16
Acordo (07/36)*	62,03	62,03
Acordo (08/12)	2.197,16	2.197,16
Acordo (08/36)	34,19	34,19
Acordo (08/36)*	62,03	62,03
Acordo (09/12)	2.197,16	2.197,16

AMOB ASSOCIAÇÃO

Inadimplência até 31/01/2020 para contas emitidas, sub judice² e baixadas³

Mês: todos Unidade: todas Grupo/Classe: todas Cobrança: todas

Correção: não aplicada Multa: não aplicada Juros: não aplicados Data Base: 28/05/2020

Obs: Podem existir contas baixadas ou acordadas que se encontravam em aberto em 31/01/2020.

Acordo (09/36) ²	62,03	62,03
Acordo (10/12)	2.197,16	2.197,16
Acordo (10/36)	34,19	34,19
Acordo (10/36) ²	62,03	62,03
Acordo (11/12)	2.540,37	2.540,37
Acordo (11/36)	34,19	34,19
Acordo (11/36) ²	62,03	62,03
Acordo (12/12)	2.540,32	2.540,32
Acordo (12/36)	34,19	34,19
Acordo (12/36) ²	62,03	62,03
Acordo (13/36)	34,19	34,19
Acordo (13/36) ²	62,03	62,03
Acordo (14/36)	34,19	34,19
Acordo (14/36) ²	62,03	62,03
Acordo (15/36)	96,22	96,22
Acordo (16/36)	96,22	96,22
Acordo (17/36)	96,22	96,22
Acordo (18/36)	96,22	96,22
Acordo (19/36)	96,22	96,22
Acordo (20/36)	96,22	96,22
Acordo (21/36)	96,22	96,22
Acordo (22/36)	96,22	96,22
Acordo (23/36)	96,22	96,22
Acordo (24/36)	96,22	96,22
Acordo (25/36)	96,22	96,22
Acordo (26/36)	96,22	96,22
Acordo (27/36)	96,22	96,22
Acordo (28/36)	96,22	96,22
Acordo (29/36)	96,22	96,22
Acordo (30/36)	96,22	96,22
Acordo (31/36)	96,22	96,22
Acordo (32/36)	34,19	34,19
Acordo Extra Judicial (03/12)	265,65	265,65
Acordo Extra Judicial (03/36)	117,46	117,46
Acordo Extra Judicial (04/12)	265,65	265,65
Acordo Extra Judicial (04/36)	98,26	98,26
Acordo Extra Judicial (05/12)	265,65	265,65
Acordo Extra Judicial (05/36)	98,26	98,26
Acordo Extra Judicial (06/12)	265,65	265,65
Acordo Extra Judicial (07/12)	265,65	265,65
Acordo Extra Judicial (07/36)	217,11	217,11
Acordo Extra Judicial (08/12)	265,65	265,65
Acordo Extra Judicial (08/36)	217,11	217,11
Acordo Extra Judicial (09/12)	265,65	265,65
Acordo Extra Judicial (09/36)	217,11	217,11
Acordo Extra Judicial (10/12)	265,65	265,65
Acordo Extra Judicial (10/36)	217,11	217,11
Acordo Extra Judicial (11/12)	265,65	265,65
Acordo Extra Judicial (11/36)	266,27	266,27
Acordo Extra Judicial (12/12)	265,64	265,64
Acordo Extra Judicial (12/36)	266,27	266,27
Acordo Extra Judicial (13/36)	217,11	217,11
Acordo Extra Judicial (14/36)	217,11	217,11
Acordo Extra Judicial (15/36)	266,27	266,27
Acordo Extra Judicial (16/36)	266,27	266,27
Acordo Extra Judicial (17/36)	266,27	266,27
Acordo Extra Judicial (18/36)	266,27	266,27

AMOB ASSOCIAÇÃO

Inadimplência até 31/01/2020 para contas emitidas, sub judice² e baixadas³

Mês: todos Unidade: todas Grupo/Classe: todas Cobrança: todas

Correção: não aplicada Multa: não aplicada Juros: não aplicados Data Base: 28/05/2020

Obs: Podem existir contas baixadas ou acordadas que se encontravam em aberto em 31/01/2020.

Acordo Extra Judicial (19/36)	266,27	266,27
Acordo Extra Judicial (20/36)	266,27	266,27
Acordo Extra Judicial (21/36)	266,27	266,27
Acordo Extra Judicial (22/36)	266,27	266,27
Acordo Extra Judicial (23/36)	266,27	266,27
Acordo Extra Judicial (24/36)	266,27	266,27
Acordo Extra Judicial (25/36)	266,27	266,27
Acordo Extra Judicial (26/36)	217,11	217,11
Acordo Extra Judicial (27/36)	217,11	217,11
Acordo Extra Judicial (28/36)	217,11	217,11
Acordo Extra Judicial (29/36)	217,11	217,11
Acordo Extra Judicial (30/36)	217,11	217,11
Acordo ²	50,30	50,30
Aluguel de Espaço	540,00	540,00
Diferença taxa condomínio	14,99	14,99
Fundo Reserva	30,00	30,00
Mensalidade Associação	29.324,39	29.324,39
Mensalidade Associação ²	345,00	345,00
Multa Convenção	407,84	407,84
Ressarcimento	71,35	71,35
Tarifa emissão boleto	4,50	4,50
Taxa Ordinária	1.802,75	1.802,75
Taxa Parcelamento Lote	9.861,56	9.861,56
Taxa Plano de Saúde	2,81	2,81
Tx. Assoc. + Tx. Invest.	6.287,01	6.287,01
	100.753,84	100.753,84

ACORDOS

Unidade	Acordo	Parcela	Mês Ref	Vencimento	Cobrança	Valor
[REDACTED]	0	31/36	02/2020	10/02/2020	2	217,11
[REDACTED]	0	32/36	03/2020	10/03/2020	2	217,11
[REDACTED]	0	33/36	04/2020	10/04/2020	2	217,11
[REDACTED]	0	34/36	05/2020	10/05/2020	2	217,11
[REDACTED]	0	35/36	06/2020	10/06/2020	2	217,11
[REDACTED]	0	36/36	07/2020	10/07/2020	2	217,20
				Total	[REDACTED] 2	1.302,75
[REDACTED]	0	32/36	02/2020	29/02/2020	2	62,03
[REDACTED]	0	33/36	03/2020	30/03/2020	2	62,03
[REDACTED]	0	34/36	04/2020	30/04/2020	2	62,03
[REDACTED]	0	35/36	05/2020	30/05/2020	2	62,03
[REDACTED]	0	36/36	06/2020	30/06/2020	2	62,23
				Total	[REDACTED] 2	310,35
[REDACTED]	0	33/36	02/2020	10/02/2020	2	34,19
[REDACTED]	0	34/36	03/2020	10/03/2020	2	34,19
[REDACTED]	0	35/36	04/2020	10/04/2020	2	34,19
[REDACTED]	0	36/36	05/2020	10/05/2020	2	34,19
				Total	[REDACTED]	136,76
[REDACTED]	0	26/36	02/2020	10/02/2020	2	49,16
[REDACTED]	0	27/36	03/2020	10/03/2020	2	49,16
[REDACTED]	0	28/36	04/2020	10/04/2020	2	49,16
[REDACTED]	0	29/36	05/2020	10/05/2020	2	49,16
[REDACTED]	0	30/36	06/2020	10/06/2020	2	49,16
[REDACTED]	0	31/36	07/2020	10/07/2020	2	49,16
[REDACTED]	0	32/36	08/2020	10/08/2020	2	49,16
[REDACTED]	0	33/36	09/2020	10/09/2020	2	49,16
[REDACTED]	0	34/36	10/2020	10/10/2020	2	49,16
[REDACTED]	0	35/36	11/2020	10/11/2020	2	49,16

AMOB ASSOCIAÇÃO

Inadimplência até 31/01/2020 para contas emitidas, sub judice² e baixadas³

Mês: todos Unidade: todas Grupo/Classe: todas Cobrança: todas

Correção: não aplicada Multa: não aplicada Juros: não aplicados Data Base: 28/05/2020

Obs: Podem existir contas baixadas ou acordadas que se encontravam em aberto em 31/01/2020.

Unidade	Acordo	Parcela	Mês Ref	Vencimento	Cobrança	Valor
Acordo Extra Judicial	0	36/36	12/2020	10/12/2020	2	49,07
					Total	540,67
					Total	2.290,53



Despesas

1 - Conta Corrente

Este relatório demonstra apenas as despesas pagas pela conta corrente.

* Documentos ordenados pela data de lançamento da conta no Livro Caixa

- 1 - Conta Corrente
- 2 - Caixa Rotativo
- 3 - Taxa Extra
- 4 - Conta Poupança

1 - Conta
Corrente

DESPESAS

ORDENADAS PELAS DATAS

02/01/2020 A 27/01/2020

CONTA CORRENTE

B.BRASIL

*Documentos ordenados pelas datas de lançamentos da
conta no Livro Caixa

ENCAMINHAMENTO DE CONTAS PARA PAGAMENTO AMOB

1-FORNECEDOR:

MINISTERIO DA PREVIDÊNCIA E ASSISTÊNCIA SOCIAL- GPS

2- PRODUTOS/SERVIÇOS:

<i>Finalidade</i>	<i>Docum. / Nº Docum.</i>	<i>Descrição do produto/serviço</i>	<i>Qtde.</i>	<i>Valor</i>	<i>Vencimento</i>	<i>Centro de Custo nº</i>
GUIA DA PREVIDÊNCIA SOCIAL	2100	INSS REF: 12/2019	1	R\$ 465,00	20/01/2020	

3 – DATA DE PAGAMENTO: 20/01/2020

4 – FORMA DE PAGAMENTO:

() TRANSFERENCIA BANCARIA (x)BOLETO ()DINHEIRO

5 – FONTE DE RECURSO

 CONTA MOVIMENTO (305060-2)

Brasília (DF), 26 de dezembro de 2019



 RICARDO FELIX SANTANA
 Presidente



 BRUNO F. ZENOBIO DE LIMA
 Diretor Financeiro

RELACÃO DOS TRABALHADORES CONSTANTES NO ARQUIVO SEPIP
 MODALIDADE : 1-DECLARAÇÃO AO FURS B À PREVIDÊNCIA

EMPRESA: ANOEB ASSOCIACAO PRO MORADIA DOS FUNCION	COMP: 12/2019	COD REC: 115	COD GPS: 2100	FFAS: 566	OUTRAS ENT: 0099	SIMPLES: 1	RAT: 2.0	INSCRIÇÃO: 01.226.053/0001-98	
								FAP: 0.50	RAT AJUSTADO: 1.00
								INSCRIÇÃO:	
NOME TRABALHADOR	REM 13º SAL	BASE CÁL 13º SAL	FIS/PASEP/CI	ADMISSÃO	CAT	OCOR	DATA/COD	MOVIMENTAÇÃO	CRQ
REM SEM 13º SAL	BASE CÁL PREV SOC	CONTRIB SEG DEVIDA	BASE CÁL PREV SOCIAL						
RICARDO FELIX SANTANA	0,00	123.42485,95-8	0,00	01/05/2015	11	05		0,00	02521
1.500,00		165,00							

TOTALS DA EMPRESA/TOMADOR	0,00	0,00	0,00	165,00	0,00	0,00	0,00	0,00	0,00
---------------------------	------	------	------	--------	------	------	------	------	------

RELACÃO DOS TRABALHADORES CONSTANTES NO ARQUIVO SEFIP
 RESUMO DO FICHAAMENTO - EMPRESA
 LOCALIDADE : 1-DECLARAÇÃO AO FOLTS E À PREVIDÊNCIA

EMPRESA: ANOBB ASSOCIACAO PRO MORADIA DOS FUNCION N° DE CONTROLE: HVY0Vc0vUho0000-0 N° ARQUIVO: K\ney\be45H0000-5
 COMP: 12/2019 COD REC: 115 COD GPS: 2100 FPAR: 566 OUTRAS ENT: 0099 SIMPLES: 1 RAT: 2.0 INSCRIÇÃO: 01.226.053/0001-98
 TOMADOR/OPERA: INSCRIÇÃO: FAP: 0.50 RAT AJUSTADO: 1.00

LOGRADOURO: CONDOMINIO MORADA DE DEUS KM 75 LAGO SUL BAIRRO: SETOR HABIT JARDIM B CNAB PREPONENTANTE: 9430800
 CIDADE: BRASILIA UF: DF CEP: 71680-613 CNAB: 9430800

CAT	QUANT	REMUNERACAO SEM 13*	REMUNERACAO 13*	BASE CÁL PREV SOC	BASE CÁL 13° PREV SOC
11	1	1.500,00	0,00	1.500,00	0,00
TOTAIS:	1	1.500,00	0,00	1.500,00	0,00

RELACÃO DOS TRABALHADORES CONSTANTES NO ARQUIVO SEFIP
RESUMO DO FECHAMENTO - EMPRESA
FGTS

EMPRESA: AMOEB ASSOCIACAO PRO MORADIA DOS FUNCION N° DE CONTROLE: HYV0VcdVUno0000-0 N° ARQUIVO: KjnsyjBe45N0000-5
COMP: 12/2019 COD REC: 115 COD GPS: 2100 FPAS: 566 OUTRAS ENT: 0099 SIMPLS: 1 RAT: 2.0 INSCRIÇÃO: 01.226.053/0001-98
TOMADOR/OBRA: UF: DF CRP: 71680-613 SAIRRO: SETOR HABIT JARDIM B CNAB PREPONDERANTE: 9430800
LOGRADUERO: CONDOMINIO MORADA DE DRUS KM 75 LAGO SUL CHAB: 9430800
CIDADE: BRASILIA

MODALIDADE : 1-DECLARACÃO AO FGTS E À PREVIDÊNCIA.

FGTS - R\$

REMUNERACÃO SEM 13° SALÁRIO 0,00

REMUNERACÃO 13° SALÁRIO 0,00

QUANTIDADE TRABALHADORES 0

RESUMO DAS INFORMAÇÕES À PREVIDÊNCIA SOCIAL CONSTANTES NO ARQUIVO SRFIP
 EMPRESA

EMPRESA: ANOBB ASSOCIACAO PRO MORADIA DOS FUNCION N° DE CONTROLE: HYY0VC0VU00000-0 N° ARQUIVO: Kjnay]Be45H0000-5
 COMP: 12/2019 COD REC: 115 COD GFS: 2100 FPAS: 566 OUTRAS ENT: 0099 SIMPLES: 1 RAT: 2.0 INSCRIÇÃO: 01.226.053/0001-98
 TOMADOR/OBRA: INSCRIÇÃO: 0.50 RAT AJUSTADO: 1.00

LOGRADOURO: CONDOMINIO MORADA DE DEUS KM 75 LAGO SUL BARRIO: SETOR HABIT JARDIM B CNAB PREPONDERANTE: 9430800
 CIDADE: BRASILIA UF: DF CEP: 71680-613 TELEFONE: 0061 3954 8808 CNAB: 9430800

VALOR DEV PREV SOC CALCULADO SRFIP: 465.00 CONTRIB SEGURADOS - DEVIDA: 165.00
 SALÁRIO FAMÍLIA: 0.00 RECEITA EVENTO DESP/PATROCÍNIO: 0.00
 SALÁRIO MATERNIDADE: 0.00 PERC DE ISENÇÃO DE FILANTRÓPIA: 0.00
 VALORES PAGOS COOP TRABALHO - SEM ADICIONAL: 0.00 13° SALÁRIO MATERNIDADE: 0.00
 VALORES PAGOS COOP TRABALHO - ADIC. 15 ANOS: 0.00 COM PRODUÇÃO PJ: 0.00
 VALORES PAGOS COOP TRABALHO - ADIC. 20 ANOS: 0.00 COM PRODUÇÃO PF: 0.00
 VALORES PAGOS COOP TRABALHO - ADIC. 25 ANOS: 0.00 VALOR DAS FATURAS EMITIDAS PARA O TOMADOR: 0.00

COMPENSAÇÃO PERÍODO FINAL: VALOR SOLICITADO: 0.00
 PERÍODO INICIAL: 0.00 VALOR EXCEDENTE AO LIMITE DOS 30%: 0.00
 VALOR ABATIDO: 0.00 VALOR A COMPENSAR/RESTITUIR: 0.00

RETEÇÃO (LEI 9.711/98) VALOR ABATIDO PISO SRFIP: 0.00 VALOR A COMPENSAR/RESTITUIR: 0.00
 VALOR INFORMADO: 0.00

BASE DE CÁLCULO APOSENTADORIA ESPECIAL/GCERRÊNCIA
 15 ANOS: 0.00 20 ANOS: 0.00 25 ANOS: 0.00
 QUANTIDADE: 0 QUANTIDADE: 0 QUANTIDADE: 0

QUANTIDADE DE MOVIMENTAÇÕES / CÓDIGOS

H :	0	I1:	0	I2:	0	I3:	0	I4:	0	J :	0	K :	0	L :	0	M :	0	M1:	0
M2:	0	N3:	0	O1:	0	O2:	0	O3:	0	P1:	0	P2:	0	P3:	0	Q1:	0	Q2:	0
Q3:	0	Q4:	0	Q5:	0	Q6:	0	R :	0	S2:	0	S3:	0	U1:	0	U2:	0	U3:	0
V3:	0	W :	0	X :	0	Y :	0	Z1:	0	Z2:	0	Z3:	0	Z4:	0	Z5:	0	Z6:	0

COMPROVANTE DE DECLARAÇÃO DAS CONTRIBUIÇÕES A RECOLHER À PREVIDÊNCIA SOCIAL E A OUTRAS ENTIDADES E FUNDOS POR PPAS
EMPRESA

EMPRESA: ANONS ASSOCIACAO PRO MORADIA DOS FIMCION N° CONTROL: HY0VcVnDm0000-0 N° ARQUITVO: KJnsyJhe4580000-5
 COMP: 12/2019 COD REC: 115 COD GPS: 2100 PPAS: 566 OUTRAS ENT: 0099 SIMPLER: 1 ALIQ RAT: 2,0 FAP: 0,50 RAT AJUSTADO: 1,00
 TONSOCE/DEBA: INSCRIÇÃO: 01.226.053/0001-98
 LOGRADOURO: CONDOMINIO MORADA DE DEUS KM 75 LAGO SUL SAIBRO: SETOR HABIT JARDIN BONAS FREQUERANTE: 9430800
 CIDADE: BRASILIA UF: DF CSP: 71680-613 TELEFONE: 61-39648898 CNAB: 9430800
 APROVAÇÃO DO VALOR A RECOLHER: 566 620 744 779 TOTAL

SEGURO

Empregados/Avulsos	0,00	0,00	0,00	0,00	0,00	0,00
Contribuintes Individuais EMPRESA	165,00	0,00	0,00	0,00	0,00	165,00
Empregados/Avulsos	0,00	0,00	0,00	0,00	0,00	0,00
Contribuintes Individuais	300,00	0,00	0,00	0,00	0,00	300,00
IMT	0,00	0,00	0,00	0,00	0,00	0,00
RAT - Agentes Sociovos	0,00	0,00	0,00	0,00	0,00	0,00
Valores Pagos a Cooperativas	0,00	0,00	0,00	0,00	0,00	0,00
Adicional Cooperativas	0,00	0,00	0,00	0,00	0,00	0,00
Comercialização Produção	0,00	0,00	0,00	0,00	0,00	0,00
Evento Desportivo/Patrocinio	0,00	0,00	0,00	0,00	0,00	0,00
RECOLHIMENTO COMP ANT - VALOR INSS	0,00	0,00	0,00	0,00	0,00	0,00
(-) Retenção Lei 9.711/98	0,00	0,00	0,00	0,00	0,00	0,00
(-) Sal. Família/Sal. Maternidade	0,00	0,00	0,00	0,00	0,00	0,00
(-) Compensação	0,00	0,00	0,00	0,00	0,00	0,00
VALOR A RECOLHER - PREVIDÊNCIA SOCIAL	465,00	0,00	0,00	0,00	0,00	465,00
OUTRAS ENTIDADES	0,00	0,00	0,00	0,00	0,00	0,00
RECOLH COMP ANT - VALOR OUT ENTID	0,00	0,00	0,00	0,00	0,00	0,00
VALOR A RECOLHER - OUTRAS ENTIDADES	0,00	0,00	0,00	0,00	0,00	0,00
TOTAL A RECOLHER	465,00	0,00	0,00	0,00	0,00	465,00

(*) Os valores de retenção, salário-família/salário-maternidade e compensação demonstrados são os efetivamente abatidos.

A DECLARAÇÃO DE DADOS CONSTANTES DESTA GFIP E DO ARQUIVO SEFIP CORRESPONDE A CONTRIBUIÇÃO PREVIDENCIÁRIA, EQUIVALE A CONFISSÃO DE DÍVIDA DOS VALORES DELA DECRETANTES E CONSTITUI UM CRÉDITO(S) PASSÍVEL(ES) DE INSCRIÇÃO EM DÍVIDA ATIVA, NA AUSÊNCIA DO OPORTUNO RECOLHIMENTO OU PARCELAMENTO, E CONSEQUENTE EXECUÇÃO JUDICIAL NOS TERMOS DA LEI Nº 6.830/80.

O EMPREGADOR/CONTRIBUINTE, RENUNCIANDO EXPRESSAMENTE A QUALQUER CONTESTAÇÃO QUANTO AO VALOR E PROCEDÊNCIA DESTA DECLARAÇÃO/DÍVIDA, ASSUME INTEGRAL RESPONSABILIDADE PELA EXATIDÃO DO MONTANTE DECLARADO E CONFESSADO, FUNDADO, ENTRETANTO, RESSALVADO A SECRETARIA DA RECEITA FEDERAL DO BRASIL O DIREITO DE APURAR, A QUALQUER TEMPO, A EXISTÊNCIA DE OUTRAS IMPORTANCIAS DEVIDAS NÃO INCLuíDAS NESTE INSTRUMENTO, AINDA QUE RELATIVAS AO MESMO PERÍODO.

O EMPREGADOR/CONTRIBUINTE RECONHECE QUE A PRESENTE CONFISSÃO DE DÍVIDA NÃO OBRIGA A SECRETARIA DA RECEITA FEDERAL DO BRASIL A EXPEDIR DOCUMENTO COMPROBATÓRIO DA INEXISTÊNCIA DE DÉBITO, SALVO SE SEU CRÉDITO FOR GARANTIDO NA FORMA DOS ARTS. 258 E 259 DO REGULAMENTO DA PREVIDÊNCIA SOCIAL, APROVADO PELO DECRETO 3.048, DE 12/05/1999, E ALTERAÇÕES POSTERIORES.

Protocolo de Envio de Arquivos

Prezado cliente JR OFFICE ASSESSORIA CONDOMINIAL EVENTOS E COMUNI:21308830000150 ,

Seu arquivo KjnsyjBe45H00005.zip foi armazenado na Caixa Econômica Federal em 18/12/2019 às 12:43:50.

O número do Protocolo de Envio deste arquivo é: C3E2DB40D9D1D7F8404040404040D730C9868E08A301.

Este protocolo é sua garantia de que o arquivo foi devidamente recebido e armazenado para processamento pela Caixa Econômica Federal.

Havendo ocorrências impeditivas no processamento do arquivo, será enviada uma nota explicativa para a sua caixa postal no Conectividade Social contendo a(s) ocorrência(s) encontrada(s) e as ações necessárias para a solução.

Informações Complementares:

Transmissor: JR OFFICE ASSESSORIA CONDOMINIAL EVENTOS E COMUNI:21308830000150
Inscrição Transmissor: 21.308.830/0001-50

Responsável: JR ESCRITORIO CONTABIL
Inscrição Responsável: 21.308.830/0001-50
Competência: 12/2019
NRA: KjnsyjBe45H00005
Base de Processamento: BR - Brasília
Código de Recolhimento: 115
Contato: CLEBER
Telefone: 006130117300

Atenção: Este Protocolo de Envio de Arquivos não garante a legitimidade do conteúdo das informações.



Emissão de comprovantes

G33528100426432216
28/01/2020 10:16:32

SISBB - SISTEMA DE INFORMACOES BANCO DO BRASIL
28/01/2020 - AUTOATENDIMENTO - 10.16.33
0452900452 SEGUNDA VIA 0030
COMPROVANTE DE PAGAMENTO

MINISTERIO DA PREVIDENCIA E ASSISTENCIA SOCIAL
INSTITUTO NACIONAL DO SEGURO SOCIAL
GUIA DA PREVIDENCIA SOCIAL - GPS

CLIENTE: ASSOCIACAO PRO MORADIA FU
AGENCIA: 0452-9 CONTA: 385.060-2

=====

CODIGO DO PAGAMENTO	2100
COMPETENCIA	12/2019
IDENTIFICADOR	1226053000198
DATA DO PAGAMENTO	28/01/2020
VALOR DO INSS	465,00
VALOR OUTRAS ENTIDADES	0,00
VALOR ATM/JUROS/MULTA	0,00
VALOR TOTAL	465,00

=====

DOCUMENTO: 012001
AUTENTICACAO SISBB: 9.370.9CC.A1C.6F0.681

***** VIA EMPREGADOR *****

 <p>MINISTÉRIO DA PREVIDÊNCIA E ASSISTÊNCIA SOCIAL - INSTITUTO NACIONAL DO SEGURO SOCIAL - INSS GUIA DA PREVIDÊNCIA SOCIAL - GPS</p>	3 - Código de Pagamento	2100
	4 - Competência	12/2019
	5 - Identificador	01.226.053/0001-98
1 - Nome ou Razão Social / Fone / Endereço AM088 ASSOCIACAO PRO MORADIA DOS FUNCIONARIOS DO BANCO DO BRASIL / (61)3064-8808 CONDOMINIO MORADA DE DEUS KM 7,5 LAGO SUL SETOR HABIT. JARDIM BOTANICO - BRASLIA - DF - 71600-613	6 - Valor do INSS	465,00
	7 -	
	8 -	
2 - Vencimento (Uso exclusivo INSS)	9 - Valor de Outras Entidades	0,00
ATENÇÃO : É vedada a utilização de GPS para recolhimento de receita de valor inferior ao estipulado em Resolução publicada pelo INSS. A receita que resultar valor inferior deverá ser adicionalada à contribuição ou importância correspondente nos meses subsequentes, até que o total seja igual ou superior ao valor mínimo fixado.	10 - ATM/Multa e Juros	
Vencimento : 20/01/2020	11 - Total	465,00
	12 - Autenticação Bancária	

CONTABILIZADO

***** VIA CONTRIBUINTE *****

Transação efetuada com sucesso por: JC127926 DAYANE DA COSTA OLIVEIRA.

 JROFFICE Contabilidade

Data	Página
20 JAN 2020	124