



JROFFICE



OfficeBOOK[®]

• Abas Inteligentes •

**Condomínio Residencial
Dos Associados da AMOBB**

Junho/2019



Termo de Abertura

O presente OfficeBook possui páginas numeradas de 01 a 174, e contém a escrituração dos lançamentos contábeis do cliente abaixo descrito.

**Condominio Residencial dos Associados da
AMOBB**

Nome do Condomínio

Ricardo Felix Santana

Síndico

Brasília(DF) 2019





Missão dos Gestores

- 1 - Contabilidade**
- 2 - Síndico(a)**
- 3 - Conselho Fiscal**

FUNÇÕES DA CONTABILIDADE

A contabilidade é uma atividade essencialmente de prestação de serviços, sem qualquer responsabilidade pela gestão financeira (gestão e controle de contas correntes e recursos financeiros do condomínio), ficando esta função exclusivamente a cargo do síndico eleito em AGO.

A finalidade principal da contabilidade é fornecer informações claras e relevantes aos síndicos e administradores sobre as receitas, despesas e patrimônio (composição e variações) de um condomínio.

Essas informações geradas por meio de relatórios contábeis e gráficos específicos, são fundamentais, pois permitirão de forma clara e inequívoca a percepção e conhecimento realista da situação financeira, e conseqüentemente permitindo a tomada decisões administrativas e financeiras com base em dados objetivos.

As principais funções da Contabilidade são: registrar, organizar, demonstrar, analisar e acompanhar as modificações das receitas e despesas e do patrimônio em virtude da atividade econômica ou social.

- 1) **Registrar:** todos os fatos que ocorrem e podem ser representados em valor monetário;
- 2) **Organizar:** um sistema de prestação de contas, transparente e objetivo como o OFFICE BOOK adequado às necessidades do Condomínio;
- 3) **Demonstrar:** com base nos registros realizados, expor periodicamente por meio de demonstrativos contábeis, a situação econômica, patrimonial e financeira do Condomínio;
- 4) **Analisar:** os demonstrativos devem ser analisados com a finalidade de apuração dos resultados obtidos pelo condomínio, proporcionando futuras previsões orçamentárias para reavaliação das taxas condominiais;
- 5) **Acompanhar:** a execução e cumprimento das rubricas previstas em orçamento do condomínio, por meio dos relatórios contábeis, alertando para eventuais problemas orçamentários.

Brasília/DF - 2019

FUNÇÕES DO SÍNDICO

Art. 1.348. do Código Civil Brasileiro

Compete ao síndico:

- I - convocar a assembleia dos condôminos;
- II - representar, ativa e passivamente, o condomínio, praticando, em juízo ou fora dele, os atos necessários à defesa dos interesses comuns;
- III - dar imediato conhecimento à assembleia da existência de procedimento judicial ou administrativo, de interesse do condomínio;
- IV - cumprir e fazer cumprir a convenção, o regimento interno e as determinações da assembleia;
- V - diligenciar a conservação e a guarda das partes comuns e zelar pela prestação dos serviços que interessem aos possuidores;
- VI - elaborar o orçamento da receita e da despesa relativa a cada ano;
- VII - cobrar dos condôminos as suas contribuições, bem como impor e cobrar as multas devidas;
- VIII - prestar contas à assembleia, anualmente e quando exigidas;
- IX - realizar o seguro da edificação.

§ 1º Poderá a assembleia investir outra pessoa, em lugar do síndico, em poderes de representação.

§ 2º O síndico pode transferir a outrem, total ou parcialmente, os poderes de representação ou as funções administrativas, mediante aprovação da assembleia, salvo disposição em contrário da convenção.

Outras atribuições implícitas do Síndico:

- Exercer a administração interna do prédio, referente à vigilância, moralidade e segurança.
- Selecionar, admitir e demitir funcionários fixando-lhes os salários de acordo com a verba do orçamento do ano, respeitando o piso salarial da categoria;
- Escolher e contratar empresas prestadoras de serviços para o condomínio tais como: terceirização, manutenção e segurança ou terceiros, assessoria condominial e contabilidade e ainda quaisquer outras;
- Execução das obras que interessem ao condomínio de acordo com as verbas previstas em orçamento e aprovadas em AGE ou até de forma emergencial com utilização do fundo de reserva;
- Guardar toda documentação administrativa, bancária, técnica, fiscal, previdenciária e trabalhista;
- Manter sob sua guarda o Livro de ocorrências.

Brasília/DF - 2019

FUNÇÕES DO CONSELHO FISCAL

CONSELHO CONSULTIVO E/OU FISCAL é o órgão de consulta e assessoramento do síndico, composto por três condôminos, com mandato que não poderá exceder a dois anos, permitida reeleição.

- **Conselho Fiscal:** confere as contas e documentação do condomínio, mensalmente – geralmente a partir das pastas enviadas pela contabilidade. É o conselho quem, muitas vezes, recomenda ou não a aprovação das contas do condomínio para a assembleia. Apesar disso, o conselho fiscal não tem poder de aprovação para nenhum assunto, apenas emitir parecer sobre as contas, segundo o Código Civil.

"Art. 1.356. Poderá haver no condomínio um conselho fiscal, composto de três membros, eleitos pela assembleia, por prazo não superior a dois anos, ao qual competete dar parecer sobre as contas do síndico."

Brasília/DF - 2019



Orientações ao Cliente

1 - Contábeis

2 - Administrativas

3 - Trabalhistas

A JR Office Contabilidade, pretende com estas orientações, ajudar na rotina da administração condominial, evitando a tomada de procedimentos que possam dificultar quaisquer esclarecimento posteriores aos Condôminos.

ORIENTAÇÕES CONTÁBEIS

- 1- A Contabilidade deve ser comprovada sempre por meio de **extrato bancário**;
- 2- A entrega da documentação de receitas e despesas para a JR OFFICE, deve ser efetuada mediante protocolo discriminado, evitando divergências ou falta de documentos; Em caso de pendências de documentos os prazos de devolução da pasta serão suspensos até a entrega da documentação pendente;
- 3- Todos os pagamentos efetuados pela Administração deverão ser feitos em **cheque**, sendo um para cada respectiva despesa;
- 4- Em caso de Aplicação Financeira é necessária a apresentação mensal do extrato;
- 5- Todas as receitas e despesas devem ser conferidas pelo Administrador(a) antes de ser remetida a Contabilidade, pois em caso de falta de qualquer comprovante gera dificuldade na elaboração da prestação de contas e atraso na devolução do balancete;
- 6- Sempre que houver taxa extra, aconselhar-se a abertura de uma conta corrente à parte, evitando a confusão de recursos e a preservação da transparência nas contas;
- 7- Todos os Recebimentos do Condomínio preferencialmente devem ser através de **boletos bancários**, gerando segurança e transparência na identificação dos créditos;
- 8- Aconselha-se **não receber** qualquer quantia no Condomínio, apenas no banco;
- 9- Caso seja feito um cheque para pagamento de **várias despesas**, sempre identificar na nota fiscal ou recibo o número do respectivo cheque em todos comprovantes;
- 10- Em caso de **compra parcelada**, sempre citar os números dos cheques no corpo da nota, e tirar a quantidade de cópias da NF conforme o número de parcelas correspondentes;
- 11- Sempre antes de qualquer pagamento, aguarde primeiramente a **emissão** do recibo ou nota fiscal, nunca efetuar pagamento sem o comprovante;
- 12- Em caso de necessidade de um caixa (dinheiro em espécie) para pequenas despesas tais como xerox, correios e outros, retirar uma quantia mínima, e ao findar o mês devolver o saldo restante e zerar o caixa ;
- 13- Em caso de recebimento de taxas no condomínio pelo síndico(a), e depositadas diretamente em C/C, enviar o comprovante de crédito para a JR OFFICE, para a devida baixa de pagamento, evitando cobranças futuras da unidade;
- 14- Todas as notas fiscais devem estar em nome do condomínio, com carimbo de recebimento;
- 15- Os recibos de pagamentos RPA ou comuns devem conter todos os dados do prestador de serviços, ou seja: nome completo legível, endereço, RG, CPF e serviço executado de forma discriminada;
- 16- Em caso de falta de apresentação de documentos necessários ao fechamento da pasta de prestação, e após a devida comunicação de pendência pela JR OFFICE, os valores não identificados serão destinados ao "caixa" sendo então finalizadas as pastas, não prejudicando a publicidade das contas, e as possíveis compensações, serão realizadas no mês seguinte, ajustando-se assim os saldos;
- 17- Em caso de recebimento de taxas no Condomínio, sempre procurar receber em **cheque nominal ao condomínio**, e os depósitos identificados com a(s) respectiva(s) unidades(s).

Brasília/DF - 2019

ORIENTAÇÕES ADMINISTRATIVAS

- 1- Evitar a emissão de cheques pré-datados, sempre pedir a confecção de boleto para a data do vencimento;
- 2- Sempre na contratação de mão de obra e serviços, ratificar a execução dos serviços por meio de contrato, definindo prazos e condições;
- 3- Anotar a data do vencimento do seguro de Incêndio, para 30 (trinta) dias antes renová-lo;
- 4- Sempre na convocação de Assembleia, não esquecer dos prazos de antecedência da convocação previstos em Convenção, para evitar impugnações e nulidades;
- 5- Nunca, em hipótese alguma, citar quaisquer devedores em quadros de avisos ou divulgar relação de inadimplência em público;
- 6- Nunca fornecer Declarações de Quitação Condominial, sem a devida atualização cadastral;
- 7- Nunca efetuar qualquer pagamento de boletos bancários recebidos pelo correio no Condomínio, sem a prévia consulta a JR OFFICE;
- 8- As AGOs (Assembleias Gerais Ordinárias) tratam especificamente de: Eleição de síndico, subsíndico e conselho fiscal; prestação de contas e previsão orçamentária, salvo disposição contrária em convenção;
- 9- As AGEs (Assembleias Gerais Extraordinárias) tratam de quaisquer outros assuntos tais como situações emergenciais, criação de taxa extra ou suplementar e demais pautas propostas;
- 10- Manter sempre o Cadastro de Moradores Atualizado;
- 11- Nunca antecipar pagamento para prestadores de serviços sem o devido contrato, especificando os serviços a serem realizados, prazos e penalidades, devendo os pagamentos serem efetivados mediante cronograma de realização de serviços;
- 12- Quaisquer obras realizadas nos condomínios de acordo com a nova regulamentação do sistema de gestão de reformas (ABNT NBR 16280), devem obrigatoriamente ter engenheiro responsável com registro no CREA e laudo técnico específico;
- 13- Todos os serviços contratados pelo condomínio no tocante a empreitada ou subempreitada de obras de construção civil, hidráulica ou elétrica, reparação, conservação e reforma de edifícios, conforme Decreto No 25.208/2006, devem ser retidos ISS sobre os serviços e emitidas as guias de DAR pelas empresas contratadas para recolhimento e retenção do condomínio;
- 14- Na solicitação de serviços ao setor de Apoio ao Cliente tais como: cartas, notificações, avisos a JR OFFICE em virtude de rotina administrativa interna, necessitamos de um prazo mínimo para elaboração das correspondências, prazo este a ser consultado no setor de apoio ao cliente para envio das solicitações.

Brasília/DF - 2019

ORIENTAÇÕES TRABALHISTAS

- 1- No caso de concessão de férias ao empregado sempre comunicar a JR OFFICE com prazo mínimo de 30 dias de antecedência ao gozo das férias para programação e devidas apropriações de impostos;
- 2- O prazo para concessão de férias é de 1(um) ano e 11(onze) meses, caso esteve prazo não sejam gozadas as férias, ocorre a penalidade de pagamento em dobro, podendo o empregado escolher a melhor data para retirar-se do serviço;
- 3- No caso de aquisição de abono pecuniário (compra de férias), o máximo permitido será de 10(dez) dias;
- 4- Sempre que houver contratação de serviços de Mão de obra, sem a emissão de nota fiscal, deverá ser retido do prestador de serviços no RPA (recibo de pagamento a autônomo) 11%(onze por cento), ficando a cargo do condomínio o recolhimento do percentual de 20%(vinte por cento) , totalizando 31%(trinta e um por cento) a ser recolhido na GPS até o dia 20 de cada mês subsequente ao fato gerador;
- 6- Ao efetuar o pagamento da Guia GPS (guia de recolhimento de previdência social), observar sempre a competência e o código identificador do recibo de pagamento, evitando inconsistências na baixa do pagamento;
- 6- As folhas de ponto dos empregados devem ser disponibilizadas a JR OFFICE até o primeiro dia do mês seguinte para elaboração da folha de pagamento, estando devidamente preenchida com visto do síndico e SEM RASURAS.
- 7- O salário dos empregados deve ser quitado até o dia 5º dia útil do mês subsequente, considerando-se o sábado como dia útil.
- 8- As parcelas de 13º salário deverão ser pagas da seguinte forma: a primeira de 50%(cinquenta por cento) do salário base + vantagens entre os meses de fevereiro e novembro; e a segunda até o dia 20 de dezembro, impreterivelmente. Nos meses de concessão de férias poderá ser incluso o pagamento da primeira parcela de 13º salário, a critério e deliberação do empregador.
- 9- O vale transporte e Alimentação devem ser pagos antecipadamente na contratação e durante o contrato de trabalho;
- 10- O condomínio deve manter o Livro de Registro de Empregados em local de fácil acesso em caso de fiscalização, evitando multas por sua falta;
- 11- Em todos os contratos de trabalho, mesmo em experiência é obrigatório o registro de carteira de trabalho, garantindo assim a perfeita relação trabalhista entre empregador e empregado, além das garantias quanto aos acidentes de trabalho e impostos incidentes;
- 12- O adiantamento de salário é limitado por CCT (Convenção coletiva de trabalho) a 30% do salário base do empregado; em caso de concessão deve ser informado a JR OFFICE até o dia 20 de cada mês para o devido lançamento em folha de pagamento;
- 13- O empregado que porventura necessite exercer uma função adversa de sua contratação originária durante o período consecutivo de 60(sessenta) dias pelo menos por uma hora diária, tem direito a receber adicionais previstos em CCT, sobre o valor do salário do empregado substituído;
- 14- Sempre haverá incidência de retenção de INSS de 11% (onze por cento) no pagamento de pró-labore do síndico. Poderá ser excluída a retenção desde que, o síndico comprove pagamento integral de INSS na mesma proporção e pelo mesmo regime tributário. Se a retenção for inferior a 11%, a diferença é devida e será incluída na GPS mensal;
- 15- No caso da data de vencimento do FGTS que sempre será dia 07 de cada mês, recaia em dias não uteis (fim de semana ou feriados) devem-se antecipar o recolhimento para o dia anterior sob pena de multas e juros.

Brasília/DF - 2019



Análise do Conselho Fiscal

1 - Termo de Encaminhamento

O termo de encaminhamento tem a finalidade de dar celeridade a devolução do Office Book (pasta de prestação de contas), contendo as datas de encaminhamento da prestação de contas para os conselheiros fiscais. Este documento evita atrasos na divulgação das contas aos moradores e previne possíveis problemas para análise e aprovação de contas em AGO.

1 - Termo de Encaminhamento

2 - Considerações

3 - Sugestões

4 - Parecer Final do Conselho Fiscal

TERMO DE ENCAMINHAMENTO DE BALANCETE

Na qualidade de síndico (a) deste condomínio, encaminho o Office Book (pasta de balancete) para verificação e análise das contas no prazo máximo de _____ dias para cada membro do conselho fiscal.

Síndico(a): _____ Data: ____/____/____

Mês: _____

Assinatura: _____

1º Conselheiro	Data de Recebimento ____/____/____ <div style="text-align: right;">Ass: _____</div> Data de Devolução ____/____/____ <div style="text-align: right;">Ass: _____</div>
2º Conselheiro	Data de Recebimento ____/____/____ <div style="text-align: right;">Ass: _____</div> Data de Devolução ____/____/____ <div style="text-align: right;">Ass: _____</div>
3º Conselheiro	Data de Recebimento ____/____/____ <div style="text-align: right;">Ass: _____</div> Data de Devolução ____/____/____ <div style="text-align: right;">Ass: _____</div>
DATA DE DEVOLUÇÃO FINAL DAS PASTAS PELOS CONSELHEIROS ____/____/____ Assinatura Síndico: _____	OBSERVAÇÕES IMPORTANTES



Análise do Conselho Fiscal

2 - Considerações

Este espaço destina-se exclusivamente aos membros do conselho fiscal, para que possam manifestar ponderações sobre as contas, podendo para tanto, dissertar sobre quaisquer situações encontradas na prestação de contas.

- 1 - Termo de Encaminhamento
- 2 - Considerações
- 3 - Sugestões
- 4 - Parecer Final do Conselho Fiscal

CONSIDERAÇÕES

1º Conselheiro	
2º Conselheiro	
3º Conselheiro	
	Neste quadro devem ser registradas as considerações relevantes sobre a análise do balancete por cada membro do conselho fiscal



Análise do Conselho Fiscal

3 - Sugestões

Este espaço destina-se exclusivamente aos membros do conselho fiscal, para que possam, ressaltar qualquer documento ou situação que mereça citação, porém que não impeça a aprovação da prestação de contas.

- 1 - Termo de Encaminhamento
- 2 - Considerações
- 3 - Sugestões
- 4 - Parecer Final do Conselho Fiscal

SUGESTÕES / CRITICAS

1º Conselheiro	
2º Conselheiro	
3º Conselheiro	
	Neste quadro devem ser registradas as sugestões relevantes sobre a análise do balancete por cada membro do conselho fiscal



Análise do Conselho Fiscal

4 - Parecer Final do Conselho Fiscal

Neste espaço os conselheiros fiscais emitem seu parecer sobre as contas, podendo para tanto detalhar suas observações e emitir suas impressões ratificando em conclusão o seu voto.

- 1 - Termo de Encaminhamento
- 2 - Considerações
- 3 - Sugestões
- 4 - Parecer Final do Conselho Fiscal

PARECER DO CONSELHO FISCAL

CONDOMÍNIO: _____ **MÊS:** _____

GRUPOS/RELATÓRIOS	CONTAS ANALISADAS	CONFERIDO		
		1º Conselheiro	2º Conselheiro	3º Conselheiro
1)Relatórios Contábeis	a) Demonstrativo Receitas/Despesas b) Livro de Caixa c) Fluxo de Caixa			
2)Receitas	a) Contas Processadas b) Acordos c) Gráficos			
3)Despesas	a) Notas Fiscais b) Recibos c) Impostos/ Encargos Sociais			
4) Conciliação Bancária	a) Extrato C/C b) Extrato Aplicação c) Extrato Poupança d) Fluxo de Caixa			

Observações:

PARECER DO CONSELHO FISCAL

1º CONSELHEIRO: _____

APROVADO: ()

NÃO APROVADO: () CONFORME MOTIVOS ACIMA APRESENTADOS.

ASSINATURA CONSELHEIRO FISCAL: _____ **DATA** ____/____/____

PARECER DO CONSELHO FISCAL

2º CONSELHEIRO: _____

APROVADO: ()

NÃO APROVADO: () CONFORME MOTIVOS ACIMA APRESENTADOS.

ASSINATURA CONSELHEIRO FISCAL: _____ **DATA** ___/___/___

PARECER DO CONSELHO FISCAL

3º CONSELHEIRO: _____

APROVADO: ()

NÃO APROVADO: () CONFORME MOTIVOS ACIMA APRESENTADOS.

ASSINATURA CONSELHEIRO FISCAL: _____ **DATA** ____ / ____ / ____

ESPAÇO RESERVADO À JR OFFICE
(Esclarecimentos e Respostas)

ESPACO RESERVADO AO(A) SÍNDICO(A)
(Esclarecimentos e Respostas)



Relatórios Contábeis

1 - Balancete Mensal e Detalhado

Estes relatórios demonstram toda a movimentação financeira do condomínio, saldos anteriores, receitas, despesas, investimentos e saldos remanescentes, um de forma sintética (mensal), outro de forma detalhada.

- 1 - Balancete Mensal e Detalhado
- 2 - Livro Caixa
- 3 - Conta Caixa
- 4 - Razão de Contas
- 5 - Balancetes Acumulados
- 6 - Gráficos Contábeis
- 7 - Gráficos de Consumo
- 8 - Inventário Patrimonial

AMOB ASSOCIAÇÃO

Junho / 2019 - Período: 01/06/2019 a 30/06/2019

RECEITAS/HISTÓRICO	VALORES EM R\$	[%]
Receitas Operacionais		
Acordo - Ref: 06/19	30,90	100,00 %
	30,90	0,41 %
Receitas		
Repasso Cota Parte de Condomínio - Ref: 06/19	5.285,98	100,00 %
	5.285,98	69,59 %
RECEITAS FINANCEIRAS		
Rendimento de Aplicação - Ref: 06/19	13,14	100,00 %
	13,14	0,17 %
RECEITAS TAXA EXTRA		
Mensalidade Associação - Ref: 05/19	15,00	0,66 %
Mensalidade Associação - Ref: 06/19	2.250,34	99,34 %
	2.265,34	29,83 %
Total:		7.595,36

Nara Gabriela da Silva
Contadora
CRC DF 022703/O-8

DESPESAS/HISTÓRICO	VALORES EM R\$	[%]
Tarifas Bancárias		
Tarifas de Cobrança	271,00	50,18 %
Imp. de Renda	0,58	0,11 %
Despesas Bancárias	188,48	34,90 %
Tarifa Kit Serviço	80,00	14,81 %
	540,06	12,88 %
Despesa Administrativa		
Honorários Contábeis	955,87	29,21 %
Associação dos Condomínios	300,00	9,17 %
Honorários de Cobrança	147,20	4,50 %
Pró-Labore Presidente	1.335,00	40,79 %
INSS	534,65	16,34 %
	3.272,72	78,07 %
TERCEIRIZAÇÃO MÃO DE OBRA		
IRRF S/ NF - Ref: 02/19	29,00	100,00 %
	29,00	0,69 %
Despesas Confraternizações/Eventos		
Material de Expediente	350,00	100,00 %
	350,00	8,35 %
Total:		4.191,78

RESUMO

Saldo Anterior:	7.995,37
Total de Receitas:	7.595,36
Total de Despesas:	(4.191,78)
Saldo do Mês:	3.403,58
SALDO A SER TRANSFERIDO:	11.398,96

CONTAS CORRENTES	VALORES EM R\$
1-C/C B.BRASIL NOVA	
01 - Saldo Anterior	0,00
02 - Créditos	7.582,22
03 - Débitos	(4.191,20)
04 - Transferência (-)	(5.662,74)
04 - Transferência (+)	2.271,72
	0,00
2-C/ APLICAÇÃO B.B	
01 - Saldo Anterior	7.716,28
02 - Créditos	13,14
03 - Débitos	(0,58)
04 - Transferência (-)	(2.271,72)
04 - Transferência (+)	5.662,74
	11.119,86

AMOB ASSOCIAÇÃO

Junho / 2019 - Período: 01/06/2019 a 30/06/2019

3-C/ APLICAÇÃO B.B - SEGURANÇA		
01 - Saldo Anterior		(11,48)
02 - Créditos		0,00
03 - Débitos		0,00
		(11,48)
4-C/ APLICAÇÃO B.B - CLUBE		
01 - Saldo Anterior		(69,37)
02 - Créditos		0,00
03 - Débitos		0,00
		(69,37)
5-C/ APLICAÇÃO B.B		
01 - Saldo Anterior		(131,78)
02 - Créditos		0,00
03 - Débitos		0,00
		(131,78)
6-CAIXA ROTATIVO		
01 - Saldo Anterior		491,72
02 - Créditos		0,00
03 - Débitos		0,00
		491,72

NOTA EXPLICATIVA

> POR FALTA DOS EXTRATOS DAS CONTAS APLICAÇÕES BB SEGURANÇA, BB CLUBE E BB, NÃO HOUE AS DEVIDAS ATUALIZAÇÕES DOS SALDOS DE ACORDO COM O RENDIMENTO MENSAL.

> A NOTA FISCAL Nº 493565 DA EMPRESA SARKIS E SARKIS LTDA NO VALOR TOTAL DE R\$ 700,00 FOI PARCELADA EM 2 (DUAS) VEZES, SENDO PAGA A 1ª PARCELA NO VALOR DE R\$ 350,00 DIA 03/06/2019 ATRAVÉS DE BOLETO BANCÁRIO.

Nara Gabriela da Silva
Contadora
CRC DF 022703/O-8

AMOB ASSOCIAÇÃO

Nara Gabriela da Silva

Contadora

CRC DF 62770310-6

Junho / 2019 - Período: 01/06/2019 a 30/06/2019

Tarifas de Cobrança - BANCO DO BRASIL S/A - REF. MÊS 06/2019	06/2019	13/06/2019	Débito Aut.		4,50
Tarifas de Cobrança - BANCO DO BRASIL S/A - REF. MÊS 06/2019	06/2019	14/06/2019	Débito Aut.		2,25
Tarifas de Cobrança - BANCO DO BRASIL S/A - REF. MÊS 06/2019	06/2019	17/06/2019	Débito Aut.		2,25
Tarifas de Cobrança - BANCO DO BRASIL S/A - REF. MÊS 06/2019	06/2019	17/06/2019	Débito Aut.		6,00
Tarifas de Cobrança - BANCO DO BRASIL S/A - REF. MÊS 06/2019	06/2019	18/06/2019	Débito Aut.		4,50
Tarifas de Cobrança - BANCO DO BRASIL S/A - REF. MÊS 06/2019	06/2019	19/06/2019	Débito Aut.		4,50
Tarifas de Cobrança - BANCO DO BRASIL S/A - REF. MÊS 06/2019	06/2019	21/06/2019	Débito Aut.		13,50
Tarifas de Cobrança - BANCO DO BRASIL S/A - REF. MÊS 06/2019	06/2019	24/06/2019	Débito Aut.		105,75
Tarifas de Cobrança - BANCO DO BRASIL S/A - REF. MÊS 06/2019	06/2019	25/06/2019	Débito Aut.		4,50
Tarifas de Cobrança - BANCO DO BRASIL S/A - REF. MÊS 06/2019	06/2019	25/06/2019	Débito Aut.		41,00
Tarifas de Cobrança - BANCO DO BRASIL S/A - REF. MÊS 06/2019	06/2019	26/06/2019	Débito Aut.		2,25
Tarifas de Cobrança - BANCO DO BRASIL S/A - REF. MÊS 06/2019	06/2019	27/06/2019	Débito Aut.		2,25
Tarifas de Cobrança - BANCO DO BRASIL S/A - REF. MÊS 06/2019	06/2019	28/06/2019	Débito Aut.		1,00
Imp. de Renda - BANCO DO BRASIL S/A	06/2019	30/06/2019	Débito Aut.		0,56
Despesas Bancárias - BANCO DO BRASIL S/A - REF. TARIFA DÉB AUTOMÁTICO	06/2019	25/06/2019	Débito Aut.		181,98
Despesas Bancárias - BANCO DO BRASIL S/A - REF. TARIFA SMS - MÊS ANTERIOR	06/2019	25/06/2019	Débito Aut.		6,50
Tarifa Kit Serviço - BANCO DO BRASIL S/A - REF. MÊS 06/2019	06/2019	10/06/2019	Débito Aut.		80,00
					540,06
Despesa Administrativa					
Honorários Contábeis - JR OFFICE - REF. MÊS 05/2019	06/2019	17/06/2019	Internet	2061	955,87
Associação dos Condomínios - MOVIMENTO COMUNITÁRIO DO JARDIM BOTÂNICO - REF. MOVIMENTO COMUNITÁRIO	06/2019	10/06/2019	Internet		300,00
Honorários de Cobrança - JR OFFICE - REF. UND. CAMOR/14 PARC. 1/1	06/2019	17/06/2019	Internet	2061	145,61
Honorários de Cobrança - JR OFFICE - REF. UND. CAMOR/19 PARC. 1/1	06/2019	17/06/2019	Internet	2061	1,59
Pró-Labore Presidente - RICARDO FELIX SANTANA - REF. MÊS 06/2019	06/2019	28/06/2019	TED		1.335,00
INSS - GUIA DE PREVIDÊNCIA SOCIAL - GPS - REF. MÊS 05/2019	06/2019	19/06/2019	Internet		534,85
					3.272,72
TERCEIRIZAÇÃO MÃO DE OBRA					
IRRF S/ NF - MINISTERIO DA FAZENDA - REF. RETENÇÃO S/ NF 74 - BIO CONSULTORIA AMBIENTAL	02/2019	21/06/2019	Internet	74	29,00
					29,00
Despesas Confraternizações/Eventos					
Material de Expediente - SARKIS E SARKIS LTDA - REF. PARC. 1/2 - LAMPADAS, CABO, FITA ISOLANTE E OUTROS PARA CONFRATERNIZAÇÃO DO DIA DAS MÃES	06/2019	01/06/2019	Internet	493565	350,00
					350,00
TOTAL DE DESPESAS:					4.191,78

RESUMO

Saldo Anterior:	7.985,37
Total de Receitas:	7.595,36
Total de Despesas:	(4.191,78)
Saldo do Mês:	3.403,59
SALDO A SER TRANSFERIDO:	11.398,95

CONTAS CORRENTES

VALORES EM R\$

1-C/C B.BRASIL NOVA	
01 - Saldo Anterior	0,00
02 - Créditos	7.582,22
03 - Débitos	(4.191,20)
04 - Transferência (-)	(5.662,74)
04 - Transferência (+)	2.271,72
	R\$ 0,00
2-C/ APLICAÇÃO B.B	
01 - Saldo Anterior	7.716,28
02 - Créditos	13,14
03 - Débitos	(0,58)
04 - Transferência (-)	(2.271,72)
04 - Transferência (+)	5.662,74
	R\$ 11.119,86
3-C/ APLICAÇÃO B.B - SEGURANÇA	
01 - Saldo Anterior	(11,48)
02 - Créditos	0,00
03 - Débitos	0,00
	(R\$ 11,48)
4-C/ APLICAÇÃO B.B - CLUBE	

AMOB ASSOCIAÇÃO

Junho / 2019 - Período: 01/06/2019 a 30/06/2019

01 - Saldo Anterior	(69,37)
02 - Créditos	0,00
03 - Débitos	0,00
	(R\$ 69,37)
5-C/ APLICAÇÃO B.B	
01 - Saldo Anterior	(131,78)
02 - Créditos	0,00
03 - Débitos	0,00
	(R\$ 131,78)
6-CAIXA ROTATIVO	
01 - Saldo Anterior	491,72
02 - Créditos	0,00
03 - Débitos	0,00
	R\$ 491,72

NOTA EXPLICATIVA

> POR FALTA DOS EXTRATOS DAS CONTAS APLICAÇÕES BB SEGURANÇA, BB CLUBE E BB, NÃO HOUE AS DEVIDAS ATUALIZAÇÕES DOS SALDOS DE ACORDO COM O RENDIMENTO MENSAL.

> A NOTA FISCAL Nº 493565 DA EMPRESA SARKIS E SARKIS LTDA NO VALOR TOTAL DE R\$ 700,00 FOI PARCELADA EM 2 (DUAS) VEZES, SENDO PAGA A 1ª PARCELA NO VALOR DE R\$ 350,00 DIA 03/06/2019 ATRAVÉS DE BOLETO BANCÁRIO;

Nara Gabriela da Silva
 Contadora
 CRC DF 022703/O-8



Relatórios Contábeis

2 - Livro Caixa

O relatório de Livro Caixa, demonstra toda a movimentação bancária ocorrida na conta corrente, detalhando por ordem cronológica a movimentação de receitas e despesas.

- 1 - Balancete Mensal e Detalhado
- 2 - Livro Caixa
- 3 - Conta Caixa
- 4 - Razão de Contas
- 5 - Balancetes Acumulados
- 6 - Gráficos Contábeis
- 7 - Gráficos de Consumo
- 8 - Inventário Patrimonial

AMOB ASSOCIAÇÃO

Fluxo de Caixa da Conta Corrente 1-C/C B.BRASIL NOVA, nº 305060-2

Período: 01/06/2019 a 30/06/2019

Saldo Inicial: R\$ 0,00

Nara Gabriela da Silva
Contadora
CRC DF 022703/O-8

Descrição	Data	Tipo Pgto.	Nota Fiscal	Crédito	Débito	Saldo
Material de Expediente	01/06/2019	Internet	493565	0,00	350,00	(350,00)
Baixa da Unidade:MDEUS/13 Ref:05/2019	03/06/2019			15,00	0,00	(335,00)
REGGATE AUTOMATICO	03/06/2019			350,00	0,00	15,00
Tarifas de Cobrança	04/06/2019	Débito Aut.		0,00	2,25	12,75
Tarifas de Cobrança	04/06/2019	Débito Aut.		0,00	7,00	5,75
Baixa da Unidade:ADNA1/04 Ref:06/2019	05/06/2019			15,00	0,00	20,75
Baixa da Unidade:CAZUL/03 Ref:06/2019	05/06/2019			15,00	0,00	35,75
Baixa da Unidade:CESPE/02 Ref:06/2019	05/06/2019			15,00	0,00	50,75
Baixa da Unidade:CESPE/48 Ref:06/2019	05/06/2019			15,00	0,00	65,75
Baixa da Unidade:MDEUS/27 Ref:06/2019	05/06/2019			15,00	0,00	80,75
Baixa da Unidade:MDEUS/47 Ref:06/2019	05/06/2019			15,00	0,00	95,75
Baixa da Unidade:PAMOB/11 Ref:06/2019	05/06/2019			15,00	0,00	110,75
Baixa da Unidade:PELOI/07 Ref:06/2019	05/06/2019			15,00	0,00	125,75
Baixa da Unidade:TJUDA/25 Ref:06/2019	05/06/2019			15,00	0,00	140,75
Baixa da Unidade:CAMOR/19 Ref:06/2019	06/06/2019			15,00	0,00	155,75
Baixa da Unidade:CAMOR/36 Ref:06/2019	06/06/2019			15,00	0,00	170,75
Baixa da Unidade:CESPE/31 Ref:06/2019	06/06/2019			15,00	0,00	185,75
Baixa da Unidade:PAMOB/05 Ref:06/2019	06/06/2019			15,00	0,00	200,75
Baixa da Unidade:PAMOB/06 Ref:06/2019	06/06/2019			15,00	0,00	215,75
Baixa da Unidade:PELOI/31 Ref:06/2019	06/06/2019			15,00	0,00	230,75
Tarifas de Cobrança	06/06/2019	Débito Aut.		0,00	20,25	210,50
APLICAÇÃO AUTOMATICA	06/06/2019			0,00	120,50	90,00
Baixa da Unidade:CAMOR/05 Ref:06/2019	07/06/2019			15,00	0,00	105,00
Baixa da Unidade:RMESS/24 Ref:06/2019	07/06/2019			15,00	0,00	120,00
Tarifas de Cobrança	07/06/2019	Débito Aut.		0,00	13,50	106,50
APLICAÇÃO AUTOMATICA	07/06/2019			0,00	76,50	30,00
Baixa da Unidade:ADNA1/12 Ref:06/2019	10/06/2019			15,00	0,00	45,00
Baixa da Unidade:CAZUL/06 Ref:06/2019	10/06/2019			15,00	0,00	60,00
Baixa da Unidade:DNIEL/09 Ref:06/2019	10/06/2019			15,00	0,00	75,00
Baixa da Unidade:EDAVI/06 Ref:06/2019	10/06/2019			15,00	0,00	90,00
Baixa da Unidade:MDEUS/12 Ref:06/2019	10/06/2019			15,00	0,00	105,00
Baixa da Unidade:MDEUS/14 Ref:06/2019	10/06/2019			15,00	0,00	120,00
Baixa da Unidade:PAMOB/10 Ref:06/2019	10/06/2019			15,00	0,00	135,00
Baixa da Unidade:RMESS/05 Ref:06/2019	10/06/2019			15,00	0,00	150,00
Baixa da Unidade:RMESS/12 Ref:06/2019	10/06/2019			15,00	0,00	165,00
Baixa da Unidade:RMESS/14 Ref:06/2019	10/06/2019			15,00	0,00	180,00
Baixa da Unidade:TJUDA/16 Ref:06/2019	10/06/2019			15,00	0,00	195,00
REGGATE AUTOMATICO	10/06/2019			354,50	0,00	549,50
Tarifas de Cobrança	10/06/2019	Débito Aut.		0,00	4,50	545,00
Tarifa Kit Serviço	10/06/2019	Débito Aut.		0,00	80,00	465,00
Associação dos Condomínios	10/06/2019	Internet		0,00	300,00	165,00
Baixa da Unidade:ELIAN/06 Ref:06/2019	11/06/2019			15,00	0,00	180,00
Baixa da Unidade:RMESS/10 Ref:06/2019	11/06/2019			15,00	0,00	195,00
Tarifas de Cobrança	11/06/2019	Débito Aut.		0,00	24,75	170,25
APLICAÇÃO AUTOMATICA	11/06/2019			0,00	140,25	30,00
Baixa da Unidade:ELIAN/01 Ref:06/2019	12/06/2019			15,00	0,00	45,00
Baixa da Unidade:RMESS/22 Ref:06/2019	12/06/2019			15,00	0,00	60,00
Tarifas de Cobrança	12/06/2019	Débito Aut.		0,00	4,50	55,50
Baixa da Unidade:CAMOR/16 Ref:06/2019	13/06/2019			15,00	0,00	70,50
Tarifas de Cobrança	13/06/2019	Débito Aut.		0,00	4,50	66,00
APLICAÇÃO AUTOMATICA	13/06/2019			0,00	51,00	15,00
Baixa da Unidade:CESPE/52 Ref:06/2019	14/06/2019			15,00	0,00	30,00
Tarifas de Cobrança	14/06/2019	Débito Aut.		0,00	2,25	27,75
Baixa da Unidade:CESPE/14 Ref:06/2019	17/06/2019			15,00	0,00	42,75
Baixa da Unidade:CESPE/27 Ref:06/2019	17/06/2019			15,00	0,00	57,75
REGGATE AUTOMATICO	17/06/2019			1.083,57	0,00	1.141,32
Honorários de Cobrança	17/06/2019	Internet	2061	0,00	1,59	1.139,73
Tarifas de Cobrança	17/06/2019	Débito Aut.		0,00	2,25	1.137,48
Tarifas de Cobrança	17/06/2019	Débito Aut.		0,00	6,00	1.131,48
Honorários de Cobrança	17/06/2019	Internet	2061	0,00	145,61	985,87
Honorários Contábeis	17/06/2019	Internet	2061	0,00	955,87	30,00
Baixa da Unidade:CESPE/26 Ref:06/2019	18/06/2019			15,00	0,00	45,00
Baixa da Unidade:MDEUS/07 Ref:06/2019	18/06/2019			15,00	0,00	60,00
Tarifas de Cobrança	18/06/2019	Débito Aut.		0,00	4,50	55,50
Baixa da Unidade:ADNA1/07 Ref:06/2019	19/06/2019			15,00	0,00	70,50
Baixa da Unidade:CAMOR/18 Ref:06/2019	19/06/2019			15,00	0,00	85,50
Baixa da Unidade:CESPE/37 Ref:06/2019	19/06/2019			15,00	0,00	100,50
Baixa da Unidade:MDEUS/24 Ref:06/2019	19/06/2019			15,00	0,00	115,50
Baixa da Unidade:PAMOB/06 Ref:06/2019	19/06/2019			15,00	0,00	130,50
Baixa da Unidade:PELOI/01 Ref:06/2019	19/06/2019			15,00	0,00	145,50
REGGATE AUTOMATICO	19/06/2019			483,65	0,00	629,15
Tarifas de Cobrança	19/06/2019	Débito Aut.		0,00	4,50	624,65
INSS	19/06/2019	Internet		0,00	534,65	90,00
Baixa da Unidade:ADNA1/01 Ref:06/2019	21/06/2019			15,00	0,00	105,00
Baixa da Unidade:ADNA1/10 Ref:06/2019	21/06/2019			15,00	0,00	120,00

AMOB ASSOCIAÇÃO

Nara Gabriela da Silva
 Contadora
 CRC DF-622703/O-6

Fluxo de Caixa da Conta Corrente 1-C/C B.BRASIL NOVA, nº 305060-2

Período: 01/06/2019 a 30/06/2019

Saldo Inicial: R\$ 0,00

Descrição	Data	Tipo Pgto.	Nota Fiscal	Crédito	Débito	Saldo
Baixa da Unidade:CAMOR/20 Ref:06/2019	21/06/2019			15,00	0,00	135,00
Baixa da Unidade:CAMOR/24 Ref:06/2019	21/06/2019			15,00	0,00	150,00
Baixa da Unidade:CAMOR/32 Ref:06/2019	21/06/2019			15,00	0,00	165,00
Baixa da Unidade:CAMOR/34 Ref:06/2019	21/06/2019			15,00	0,00	180,00
Baixa da Unidade:CAMOR/38 Ref:06/2019	21/06/2019			15,00	0,00	195,00
Baixa da Unidade:CESPE/21 Ref:06/2019	21/06/2019			15,00	0,00	210,00
Baixa da Unidade:CESPE/22 Ref:06/2019	21/06/2019			15,00	0,00	225,00
Baixa da Unidade:CESPE/28 Ref:06/2019	21/06/2019			15,00	0,00	240,00
Baixa da Unidade:CESPE/33 Ref:06/2019	21/06/2019			15,00	0,00	255,00
Baixa da Unidade:CESPE/34 Ref:06/2019	21/06/2019			15,00	0,00	270,00
Baixa da Unidade:CESPE/35 Ref:06/2019	21/06/2019			15,00	0,00	285,00
Baixa da Unidade:CESPE/41 Ref:06/2019	21/06/2019			15,00	0,00	300,00
Baixa da Unidade:CRDOR/02 Ref:06/2019	21/06/2019			15,00	0,00	315,00
Baixa da Unidade:CRDOR/04 Ref:06/2019	21/06/2019			15,00	0,00	330,00
Baixa da Unidade:DNIEL/03 Ref:06/2019	21/06/2019			15,00	0,00	345,00
Baixa da Unidade:DNIEL/08 Ref:06/2019	21/06/2019			15,00	0,00	360,00
Baixa da Unidade:DNIEL/12 Ref:06/2019	21/06/2019			15,00	0,00	375,00
Baixa da Unidade:DNIEL/13 Ref:06/2019	21/06/2019			15,00	0,00	390,00
Baixa da Unidade:EDAVI/01 Ref:06/2019	21/06/2019			15,00	0,00	405,00
Baixa da Unidade:EDAVI/04 Ref:06/2019	21/06/2019			15,00	0,00	420,00
Baixa da Unidade:EDAVI/05 Ref:06/2019	21/06/2019			15,00	0,00	435,00
Baixa da Unidade:ELIAN/02 Ref:06/2019	21/06/2019			15,00	0,00	450,00
Baixa da Unidade:ELIAN/08 Ref:06/2019	21/06/2019			15,00	0,00	465,00
Baixa da Unidade:MDEUS/02 Ref:06/2019	21/06/2019			15,00	0,00	480,00
Baixa da Unidade:MDEUS/09 Ref:06/2019	21/06/2019			15,00	0,00	495,00
Baixa da Unidade:MDEUS/11 Ref:06/2019	21/06/2019			15,00	0,00	510,00
Baixa da Unidade:MDEUS/16 Ref:06/2019	21/06/2019			15,00	0,00	525,00
Baixa da Unidade:MDEUS/17 Ref:06/2019	21/06/2019			15,00	0,00	540,00
Baixa da Unidade:MDEUS/19 Ref:06/2019	21/06/2019			15,00	0,00	555,00
Baixa da Unidade:MDEUS/21 Ref:06/2019	21/06/2019			15,00	0,00	570,00
Baixa da Unidade:PAMOB/01 Ref:06/2019	21/06/2019			15,00	0,00	585,00
Baixa da Unidade:PAMOB/14 Ref:06/2019	21/06/2019			15,00	0,00	600,00
Baixa da Unidade:PELOI/02 Ref:06/2019	21/06/2019			15,00	0,00	615,00
Baixa da Unidade:PELOI/04 Ref:06/2019	21/06/2019			15,00	0,00	630,00
Baixa da Unidade:PELOI/10 Ref:06/2019	21/06/2019			15,00	0,00	645,00
Baixa da Unidade:PELOI/23 Ref:06/2019	21/06/2019			15,00	0,00	660,00
Baixa da Unidade:PELOI/35 Ref:06/2019	21/06/2019			15,00	0,00	675,00
Baixa da Unidade:PELOI/37 Ref:06/2019	21/06/2019			15,00	0,00	690,00
Baixa da Unidade:PELOI/39 Ref:06/2019	21/06/2019			15,00	0,00	705,00
Baixa da Unidade:PELOI/41 Ref:06/2019	21/06/2019			15,00	0,00	720,00
Baixa da Unidade:PELOI/45 Ref:06/2019	21/06/2019			15,00	0,00	735,00
Baixa da Unidade:RMESS/18 Ref:06/2019	21/06/2019			15,00	0,00	750,00
Baixa da Unidade:RMESS/30 Ref:06/2019	21/06/2019			15,00	0,00	765,00
Baixa da Unidade:TJUDA/30 Ref:06/2019	21/06/2019			15,00	0,00	780,00
Acordo Unid:ADNA1/10 Parc: 1/1	21/06/2019			15,45	0,00	795,45
Tarifas de Cobrança	21/06/2019	Débito Aut		0,00	13,50	781,95
IRRF S/ NF	21/06/2019	Internet	74	0,00	28,00	752,95
Baixa da Unidade:ADNA1/09 Ref:06/2019	24/06/2019			15,00	0,00	767,95
Baixa da Unidade:MDEUS/31 Ref:06/2019	24/06/2019			15,34	0,00	783,29
Tarifas de Cobrança	24/06/2019	Débito Aut		0,00	105,75	677,54
APLICAÇÃO AUTOMÁTICA	24/06/2019			0,00	647,20	30,34
Baixa da Unidade:ADNA1/03 Ref:06/2019	25/06/2019			15,00	0,00	45,34
Baixa da Unidade:ADNA1/08 Ref:06/2019	25/06/2019			15,00	0,00	60,34
Baixa da Unidade:ADNA1/11 Ref:06/2019	25/06/2019			15,00	0,00	75,34
Baixa da Unidade:CAMOR/07 Ref:06/2019	25/06/2019			15,00	0,00	90,34
Baixa da Unidade:CAMOR/09 Ref:06/2019	25/06/2019			15,00	0,00	105,34
Baixa da Unidade:CAMOR/11 Ref:06/2019	25/06/2019			15,00	0,00	120,34
Baixa da Unidade:CAMOR/13 Ref:06/2019	25/06/2019			15,00	0,00	135,34
Baixa da Unidade:CAMOR/15 Ref:06/2019	25/06/2019			15,00	0,00	150,34
Baixa da Unidade:CAMOR/17 Ref:06/2019	25/06/2019			15,00	0,00	165,34
Baixa da Unidade:CAZUL/02 Ref:06/2019	25/06/2019			15,00	0,00	180,34
Baixa da Unidade:CESPE/04 Ref:06/2019	25/06/2019			15,00	0,00	195,34
Baixa da Unidade:CESPE/06 Ref:06/2019	25/06/2019			15,00	0,00	210,34
Baixa da Unidade:CESPE/08 Ref:06/2019	25/06/2019			15,00	0,00	225,34
Baixa da Unidade:CESPE/10 Ref:06/2019	25/06/2019			15,00	0,00	240,34
Baixa da Unidade:CESPE/11 Ref:06/2019	25/06/2019			15,00	0,00	255,34
Baixa da Unidade:CESPE/13 Ref:06/2019	25/06/2019			15,00	0,00	270,34
Baixa da Unidade:CESPE/17 Ref:06/2019	25/06/2019			15,00	0,00	285,34
Baixa da Unidade:CESPE/19 Ref:06/2019	25/06/2019			15,00	0,00	300,34
Baixa da Unidade:CESPE/25 Ref:06/2019	25/06/2019			15,00	0,00	315,34
Baixa da Unidade:CESPE/38 Ref:06/2019	25/06/2019			15,00	0,00	330,34
Baixa da Unidade:CESPE/40 Ref:06/2019	25/06/2019			15,00	0,00	345,34
Baixa da Unidade:CESPE/43 Ref:06/2019	25/06/2019			15,00	0,00	360,34
Baixa da Unidade:CESPE/44 Ref:06/2019	25/06/2019			15,00	0,00	375,34
Baixa da Unidade:CRDOR/05 Ref:06/2019	25/06/2019			15,00	0,00	390,34

AMOB ASSOCIAÇÃO

Nara Gabriela da Silva
Contadora
CRC DF 027703/O-6

Fluxo de Caixa da Conta Corrente 1-C/C B.BRASIL NOVA, nº 305060-2

Período: 01/06/2019 a 30/06/2019

Saldo Inicial: R\$ 0,00

Descrição	Data	Tipo Pgto.	Nota Fiscal	Crédito	Débito	Saldo
Baixa da Unidade:DNIEL/07 Ref:06/2019	25/06/2019			15,00	0,00	405,34
Baixa da Unidade:ELIAN/03 Ref:06/2019	25/06/2019			15,00	0,00	420,34
Baixa da Unidade:ELIAN/05 Ref:06/2019	25/06/2019			15,00	0,00	435,34
Baixa da Unidade:MDEUS/01 Ref:06/2019	25/06/2019			15,00	0,00	450,34
Baixa da Unidade:MDEUS/03 Ref:06/2019	25/06/2019			15,00	0,00	465,34
Baixa da Unidade:MDEUS/04 Ref:06/2019	25/06/2019			15,00	0,00	480,34
Baixa da Unidade:MDEUS/05 Ref:06/2019	25/06/2019			15,00	0,00	495,34
Baixa da Unidade:MDEUS/15 Ref:06/2019	25/06/2019			15,00	0,00	510,34
Baixa da Unidade:MDEUS/22 Ref:06/2019	25/06/2019			15,00	0,00	525,34
Baixa da Unidade:MDEUS/25 Ref:06/2019	25/06/2019			15,00	0,00	540,34
Baixa da Unidade:MDEUS/36 Ref:06/2019	25/06/2019			15,00	0,00	555,34
Baixa da Unidade:MDEUS/37 Ref:06/2019	25/06/2019			15,00	0,00	570,34
Baixa da Unidade:MDEUS/43 Ref:06/2019	25/06/2019			15,00	0,00	585,34
Baixa da Unidade:PAMOB/03 Ref:06/2019	25/06/2019			15,00	0,00	600,34
Baixa da Unidade:PELOM/03 Ref:06/2019	25/06/2019			15,00	0,00	615,34
Baixa da Unidade:PELOM/05 Ref:06/2019	25/06/2019			15,00	0,00	630,34
Baixa da Unidade:PELOM/09 Ref:06/2019	25/06/2019			15,00	0,00	645,34
Baixa da Unidade:PELOM/12 Ref:06/2019	25/06/2019			15,00	0,00	660,34
Baixa da Unidade:PELOM/16 Ref:06/2019	25/06/2019			15,00	0,00	675,34
Baixa da Unidade:PELOM/21 Ref:06/2019	25/06/2019			15,00	0,00	690,34
Baixa da Unidade:PELOM/27 Ref:06/2019	25/06/2019			15,00	0,00	705,34
Baixa da Unidade:RMESS/02 Ref:06/2019	25/06/2019			15,00	0,00	720,34
Baixa da Unidade:RMESS/04 Ref:06/2019	25/06/2019			15,00	0,00	735,34
Baixa da Unidade:RMESS/28 Ref:06/2019	25/06/2019			15,00	0,00	750,34
Baixa da Unidade:SOLAR/02 Ref:06/2019	25/06/2019			15,00	0,00	765,34
Baixa da Unidade:TJUDA/07 Ref:06/2019	25/06/2019			15,00	0,00	780,34
Baixa da Unidade:TJUDA/10 Ref:06/2019	25/06/2019			15,00	0,00	795,34
Baixa da Unidade:TJUDA/12 Ref:06/2019	25/06/2019			15,00	0,00	810,34
Baixa da Unidade:TJUDA/14 Ref:06/2019	25/06/2019			15,00	0,00	825,34
Baixa da Unidade:TJUDA/15 Ref:06/2019	25/06/2019			15,00	0,00	840,34
Baixa da Unidade:TJUDA/17 Ref:06/2019	25/06/2019			15,00	0,00	855,34
Baixa da Unidade:TJUDA/18 Ref:06/2019	25/06/2019			15,00	0,00	870,34
Baixa da Unidade:TJUDA/19 Ref:06/2019	25/06/2019			15,00	0,00	885,34
Acordo Unid:TJUDA/01 Parc:1/1	25/06/2019			15,45	0,00	900,79
Tarifas de Cobrança	25/06/2019	Débito Aut.		0,00	4,50	896,29
Despesas Bancárias	25/06/2019	Débito Aut.		0,00	6,50	889,79
Tarifas de Cobrança	25/06/2019	Débito Aut.		0,00	41,00	848,79
Despesas Bancárias	25/06/2019	Débito Aut.		0,00	181,98	666,81
APLICAÇÃO AUTOMÁTICA	25/06/2019			0,00	651,36	15,45
Baixa da Unidade:TJUDA/04 Ref:06/2019	26/06/2019			15,00	0,00	30,45
Tarifas de Cobrança	26/06/2019	Débito Aut.		0,00	2,25	28,20
Tarifas de Cobrança	27/06/2019	Débito Aut.		0,00	2,25	25,95
Repasso Cota Parte de Condomínio	28/06/2019			5.285,98	0,00	5.311,93
Tarifas de Cobrança	28/06/2019	Débito Aut.		0,00	1,00	5.310,93
Pró-Labore Presidente	28/06/2019	TED		0,00	1.335,00	3.975,93
APLICAÇÃO AUTOMÁTICA	28/06/2019			0,00	3.975,93	0,00
				9.853,94	9.853,94	

Saldo Final: R\$ 0,00

18/02/2020

FLUXO DE CAIXA

AMOBBI ASSOCIAÇÃO

Fluxo de Caixa da Conta Corrente 2-C/ APLICAÇÃO B.B. nº 405060 - 6

Período: 01/06/2019 a 30/06/2019

Saldo Inicial: R\$ 7.716,28

Descrição	Data	Tipo Pgto.	Nota Fiscal	Crédito	Débito	Saldo
RESGATE AUTOMÁTICO	03/06/2019			0,00	350,00	7.366,28
APLICAÇÃO AUTOMÁTICA	06/06/2019			120,50	0,00	7.486,78
APLICAÇÃO AUTOMÁTICA	07/06/2019			76,50	0,00	7.563,28
RESGATE AUTOMÁTICO	10/06/2019			0,00	354,50	7.208,78
APLICAÇÃO AUTOMÁTICA	11/06/2019			140,25	0,00	7.349,03
APLICAÇÃO AUTOMÁTICA	13/06/2019			51,00	0,00	7.400,03
RESGATE AUTOMÁTICO	17/06/2019			0,00	1.063,57	6.336,46
RESGATE AUTOMÁTICO	19/06/2019			0,00	483,65	5.852,81
APLICAÇÃO AUTOMÁTICA	24/06/2019			647,20	0,00	6.480,01
APLICAÇÃO AUTOMÁTICA	25/06/2019			651,36	0,00	7.131,37
APLICAÇÃO AUTOMÁTICA	28/06/2019			3.975,93	0,00	11.107,30
Rendimento de Aplicação	30/06/2019			13,14	0,00	11.120,44
Imp. de Renda	30/06/2019	Débito Aut.		0,00	0,58	11.119,86
				5.675,88	2.272,30	

Saldo Final: R\$ 11.119,86

 Nara Gabriela da Silva
 Contadora
 CRC DF 022703/O-8

18/02/2020

FLUXO DE CAIXA

AMOB ASSOCIAÇÃO

Fluxo de Caixa da Conta Corrente 3-C/ APLICAÇÃO B.B - SEGURANÇA, nº 304050-X

Período: 01/06/2019 a 30/06/2019

Saldo Inicial: (R\$11,48)

Descrição	Data	Tipo Pgto.	Nota Fiscal	Crédito	Débito	Saldo

Saldo Final: (R\$11,48)

Nara Gabriela da Silva
Contadora
CRC DF 022703/O-8

18/02/2020

FLUXO DE CAIXA

AMOBBI ASSOCIAÇÃO

Fluxo de Caixa da Conta Corrente 4-C/ APLICAÇÃO B.B - CLUBE, nº 708090-5

Período: 01/06/2019 a 30/06/2019

Saldo Inicial: (R\$69,37)

Descrição	Data	Tipo Pgto.	Nota Fiscal	Crédito	Débito	Saldo

Saldo Final: (R\$69,37)

Nara Gabriela da Silva
Contadora
CRC DF 022703/O-8

18/02/2020

FLUXO DE CAIXA

AMOB ASSOCIAÇÃO

Fluxo de Caixa da Conta Corrente 5-C/ APLICAÇÃO B.B. nº 36587-8

Período: 01/06/2019 a 30/06/2019

Saldo Inicial: (R\$131,78)

Descrição	Data	Tipo Pgto.	Nota Fiscal	Crédito	Débito	Saldo

Saldo Final: (R\$131,78)

Maria Gabriela da Silva
Contadora
CRC DF 022703/O-8



Relatórios Contábeis

3 - Conta Caixa

Este relatório demonstra a movimentação financeira do caixa do síndico. Detalha os recursos sacados em conta corrente ou recebidos em dinheiro, para pagamento de pequenas despesas.

- 1 - Balancete Mensal e Detalhado
- 2 - Livro Caixa
- 3 - Conta Caixa
- 4 - Razão de Contas
- 5 - Balancetes Acumulados
- 6 - Gráficos Contábeis
- 7 - Gráficos de Consumo
- 8 - Inventário Patrimonial

AMOB ASSOCIAÇÃO

Fluxo de Caixa da Conta Corrente 6-CAIXA ROTATIVO, nº ROTATIVO

Período: 01/06/2019 a 30/06/2019

Saldo Inicial: R\$ 491,72

Descrição	Data	Tipo Pgto.	Nota Fiscal	Crédito	Débito	Saldo

Saldo Final: R\$ 491,72

Nara Gabriela da Silva
Contadora
CRC DF 022703/O-8



Relatórios Contábeis

4 - Razão de Contas

O relatório Razão de Contas, demonstra o histórico de todos os pagamentos de encargos sociais e impostos federais, facilitando a busca de comprovantes nas pastas de prestação de contas do mês e anteriores, e ainda proporciona um completo controle dos pagamentos efetuados, evitando a possível falta de pagamento de alguma referência.

- 1 - Balancete Mensal e Detalhado
- 2 - Livro Caixa
- 3 - Conta Caixa
- 4 - Razão de Contas
- 5 - Balancetes Acumulados
- 6 - Gráficos Contábeis
- 7 - Gráficos de Consumo
- 8 - Inventário Patrimonial

18/02/2020

DESPESAS POR GRUPO E CLASSE

AMOB ASSOCIAÇÃO

Contas baixadas com pagamento entre 01/01/2000 e 30/06/2019
 Grupo: todos Classe: INSS Fornecedor: todos

Classe da Conta	Pagamento	Tipo Pgto.	Valor Lcto	Valor Pago	Descrição
AMOB ASSOCIAÇÃO					
Despesas com Pessoal					
INSS					
MINISTÉRIO DA PREV E ASSISTÊNCIA SOCIAL	20/07/2016	Internet	1.380,41	1.380,41	REF. MÊS 06/2016
MINISTÉRIO DA PREV E ASSISTÊNCIA SOCIAL	19/08/2016	Internet	2.489,42	2.489,42	REF. MÊS 07/2016
MINISTÉRIO DA PREV E ASSISTÊNCIA SOCIAL	06/09/2016	Internet	2.171,65	2.171,65	REF. MÊS 08/2016
MINISTÉRIO DA PREV E ASSISTÊNCIA SOCIAL	20/10/2016	Internet	2.171,65	2.171,65	REF. MÊS 09/2016
MINISTÉRIO DA PREV E ASSISTÊNCIA SOCIAL	18/11/2016	Internet	2.149,83	2.149,83	REF. MÊS 10/2016
MINISTÉRIO DA PREV E ASSISTÊNCIA SOCIAL	20/12/2016	Internet	2.149,83	2.149,83	REF. MÊS 11/2016
MINISTÉRIO DA PREV E ASSISTÊNCIA SOCIAL	20/01/2017	Internet	2.149,83	2.149,83	REF. MÊS 12/2016
MINISTÉRIO DA PREV E ASSISTÊNCIA SOCIAL	20/02/2017	Internet	1.846,05	1.846,05	REF. MÊS 01/2017
MINISTÉRIO DA PREV E ASSISTÊNCIA SOCIAL	20/03/2017	Internet	442,91	442,91	REF. MÊS 02/2017
MINISTÉRIO DA PREV E ASSISTÊNCIA SOCIAL	20/04/2017	Internet	99,02	99,02	REF. MÊS 03/2017
MINISTÉRIO DA PREV E ASSISTÊNCIA SOCIAL	19/05/2017	Internet	63,85	63,85	REF. MÊS 04/2017
MINISTÉRIO DA PREV E ASSISTÊNCIA SOCIAL	20/06/2017	Internet	63,98	63,98	REF. MÊS 05/2017
MINISTÉRIO DA PREV E ASSISTÊNCIA SOCIAL	20/07/2017	Internet	63,85	63,85	REF. MÊS 06/2017
GUIA DE PREVIDÊNCIA SOCIAL - GPS	18/08/2017	Internet	873,74	873,74	REF. MÊS 07/2017
GUIA DE PREVIDÊNCIA SOCIAL - GPS	20/09/2017	Internet	974,24	974,24	REF. MÊS 08/2017
GUIA DE PREVIDÊNCIA SOCIAL - GPS	20/10/2017	Internet	974,24	974,24	REF. MÊS 09/2017
GUIA DE PREVIDÊNCIA SOCIAL - GPS	20/11/2017	Internet	974,24	974,24	REF. MÊS 10/2017
GUIA DE PREVIDÊNCIA SOCIAL - GPS	20/12/2017	Internet	1.410,61	1.410,61	REF. MÊS 11/2017
GUIA DE PREVIDÊNCIA SOCIAL - GPS	09/02/2018	Transfer	1.044,21	1.120,12	REF. MÊS 12/2017
GUIA DE PREVIDÊNCIA SOCIAL - GPS	22/02/2018	Transfer	465,00	465,00	REF. MÊS 01/2018
		Total Classe:	23.958,56	24.034,47	
		Total Grupo:	23.958,56	24.034,47	
		Total Condomínio:	23.958,56	24.034,47	
		Total:	23.958,56	24.034,47	

18/02/2020

DESPESAS POR GRUPO E CLASSE

AMOB ASSOCIAÇÃO

Contas baixadas com pagamento entre 01/01/2000 e 30/06/2019

Grupo: todos Classe: INSS 13º Fornecedor: todos

Classe da Conta	Pagamento	Tipo Pgto.	Valor Lcto	Valor Pago	Descrição
AMOB ASSOCIAÇÃO					
Despesas com Pessoal					
INSS 13º					
MINISTÉRIO DA PREV E ASSISTÊNCIA SOCIAL	20/12/2018	Internet	820,48	820,48	REF. MÊS 13/2016
GUIA DE PREVIDÊNCIA SOCIAL - GPS	20/12/2017	Internet	65,44	65,44	REF. MÊS 13/2017
		Total Classe:	885,92	885,92	
		Total Grupo:	885,92	885,92	
		Total Condomínio:	885,92	885,92	
		Total:	885,92	885,92	

18/02/2020

DESPESAS POR GRUPO E CLASSE

AMOB ASSOCIAÇÃO

Contas baixadas com pagamento entre 01/01/2000 e 30/06/2019

Grupo: todos Classe: INSS Fornecedor: todos

Classe da Conta	Pagamento	Tipo Pgto.	Valor Lcto	Valor Pago	Descrição
AMOB ASSOCIAÇÃO					
Despesa Administrativa					
INSS					
GUIA DE PREVIDÊNCIA SOCIAL - GPS	21/03/2018	DOC	465,00	465,00	REF. MÊS 02/2018
GUIA DE PREVIDÊNCIA SOCIAL - GPS	20/04/2018	Internet	465,00	465,00	REF. MÊS 03/2018
GUIA DE PREVIDÊNCIA SOCIAL - GPS	18/05/2018	Internet	465,00	465,00	REF. MÊS 04/2018
GUIA DE PREVIDÊNCIA SOCIAL - GPS	20/06/2018	Internet	465,00	465,00	REF. MÊS 05/2018
GUIA DE PREVIDÊNCIA SOCIAL - GPS	20/07/2018	Internet	465,00	465,00	REF. MÊS 06/2018
GUIA DE PREVIDÊNCIA SOCIAL - GPS	20/08/2018	Internet	465,00	465,00	REF. MÊS 07/2018
GUIA DE PREVIDÊNCIA SOCIAL - GPS	20/09/2018	Internet	465,00	465,00	REF. MÊS 08/2018
GUIA DE PREVIDÊNCIA SOCIAL - GPS	19/10/2018	Internet	465,00	465,00	REF. MÊS 09/2018
GUIA DE PREVIDÊNCIA SOCIAL - GPS	20/11/2018	Internet	465,00	465,00	REF. MÊS 10/2018
GUIA DE PREVIDÊNCIA SOCIAL - GPS	20/12/2018	Internet	465,00	465,00	REF. MÊS 11/2018
GUIA DE PREVIDÊNCIA SOCIAL - GPS	18/01/2019	Internet	465,00	465,00	REF. MÊS 12/2018
GUIA DE PREVIDÊNCIA SOCIAL - GPS	20/02/2019	Internet	465,00	465,00	REF. MÊS 01/2019
GUIA DE PREVIDÊNCIA SOCIAL - GPS	20/03/2019	Internet	465,00	465,00	REF. MÊS 02/2019
GUIA DE PREVIDÊNCIA SOCIAL - GPS	18/04/2019	Internet	465,00	465,00	REF. MÊS 03/2019
GUIA DE PREVIDÊNCIA SOCIAL - GPS	20/05/2019	Internet	465,00	465,00	REF. MÊS 04/2019
GUIA DE PREVIDÊNCIA SOCIAL - GPS	19/06/2019	Internet	534,65	534,65	REF. MÊS 05/2019
		Total Classe:	7.509,65	7.509,65	
		Total Grupo:	7.509,65	7.509,65	
		Total Condomínio:	7.509,65	7.509,65	
		Total:	7.509,65	7.509,65	

18/02/2020

DESPESAS POR GRUPO E CLASSE

AMOB ASSOCIAÇÃO

Contas baixadas com pagamento entre 01/01/2000 e 30/06/2019

Grupo: todos Classe: Pis Fornecedor: todos

Classe da Conta	Pagamento	Tipo Pgto.	Valor Lcto	Valor Pago	Descrição
AMOB ASSOCIAÇÃO					
Despesas com Pessoal					
Pis					
DARF - SECRETARIA DA RECEITA FEDERAL	25/07/2016	Internet	13,26	13,26	REF. PERÍODO DE APURAÇÃO 30/06/2016
DARF - SECRETARIA DA RECEITA FEDERAL	25/08/2016	Internet	42,48	42,48	REF. PERÍODO DE APURAÇÃO 31/07/2016
DARF - SECRETARIA DA RECEITA FEDERAL	06/09/2016	Internet	35,17	35,17	REF. PERÍODO DE APURAÇÃO 31/08/2016
DARF - SECRETARIA DA RECEITA FEDERAL	25/10/2016	Internet	35,17	35,17	REF. PERÍODO DE APURAÇÃO 30/09/2016
DARF - SECRETARIA DA RECEITA FEDERAL	25/11/2016	Internet	35,17	35,17	REF. PERÍODO DE APURAÇÃO 31/10/2016
DARF - SECRETARIA DA RECEITA FEDERAL	23/12/2016	Internet	35,17	35,17	REF. PERÍODO DE APURAÇÃO 30/11/2016
DARF - SECRETARIA DA RECEITA FEDERAL	25/01/2017	Internet	59,39	59,39	REF. PERÍODO DE APURAÇÃO 31/12/2016
DARF - SECRETARIA DA RECEITA FEDERAL	24/02/2017	Internet	39,59	39,59	REF. PERÍODO DE APURAÇÃO 31/01/2017
DARF - SECRETARIA DA RECEITA FEDERAL	24/03/2017	Internet	40,36	40,36	REF. PERÍODO DE APURAÇÃO 28/02/2017
DARF - SECRETARIA DA RECEITA FEDERAL	25/04/2017	Internet	22,00	22,00	REF. PERÍODO DE APURAÇÃO 31/03/2017
DARF - SECRETARIA DA RECEITA FEDERAL	25/05/2017	Internet	14,19	14,19	REF. PERÍODO DE APURAÇÃO 30/04/2017
DARF - SECRETARIA DA RECEITA FEDERAL	23/06/2017	Internet	14,22	14,22	REF. PERÍODO DE APURAÇÃO 31/05/2017
DARF - SECRETARIA DA RECEITA FEDERAL	25/07/2017	Internet	14,19	14,19	REF. PERÍODO DE APURAÇÃO 30/06/2017
DARF - SECRETARIA DA RECEITA FEDERAL	25/08/2017	Internet	15,04	15,04	REF. PERÍODO DE APURAÇÃO 31/07/2017
DARF - SECRETARIA DA RECEITA FEDERAL	25/09/2017	Internet	15,04	15,04	REF. PERÍODO DE APURAÇÃO 31/08/2017
DARF - SECRETARIA DA RECEITA FEDERAL	25/10/2017	Internet	15,04	15,04	REF. PERÍODO DE APURAÇÃO 30/09/2017
DARF - SECRETARIA DA RECEITA FEDERAL	24/11/2017	Internet	15,04	15,04	REF. PERÍODO DE APURAÇÃO 31/10/2017
DARF - SECRETARIA DA RECEITA FEDERAL	22/12/2017	Internet	15,04	15,04	REF. PERÍODO DE APURAÇÃO 30/11/2017.
DARF - SECRETARIA DA RECEITA FEDERAL	09/02/2018	Transfer	30,98	32,81	REF. PERÍODO DE APURAÇÃO 31/12/2017.
		Total Classe:	506,54	508,37	
		Total Grupo:	506,54	508,37	
		Total Condomínio:	506,54	508,37	
		Total:	506,54	508,37	

18/02/2020

DESPESAS POR GRUPO E CLASSE

AMOB ASSOCIAÇÃO

Contas baixadas com pagamento entre 01/01/2000 e 30/06/2019

Grupo: todas Classe: FGTS Fornecedor: todos

Classe da Conta	Pagamento	Tipo Pgto.	Valor Lcto	Valor Pago	Descrição
AMOB ASSOCIAÇÃO					
Despesas com Pessoal					
FGTS					
FUNDO DE GARANTIA DO TEMPO DE SERVIÇO	07/07/2016	Internet	281,39	281,39	REF. MÊS 06/2016
FUNDO DE GARANTIA DO TEMPO DE SERVIÇO	08/08/2016	Internet	338,83	358,55	REF. MÊS 07/2016
FUNDO DE GARANTIA DO TEMPO DE SERVIÇO	08/09/2016	Internet	281,39	281,39	REF. MÊS 08/2016
FUNDO DE GARANTIA DO TEMPO DE SERVIÇO	07/10/2016	Internet	281,39	281,39	REF. MÊS 09/2016
FUNDO DE GARANTIA DO TEMPO DE SERVIÇO	07/11/2016	Internet	281,39	281,39	REF. MÊS 10/2016
FUNDO DE GARANTIA DO TEMPO DE SERVIÇO	07/12/2016	Internet	422,09	422,09	REF. MÊS 11/2016
FUNDO DE GARANTIA DO TEMPO DE SERVIÇO	06/01/2017	Internet	562,79	562,79	REF. MÊS 12/2016
FUNDO DE GARANTIA DO TEMPO DE SERVIÇO	07/02/2017	Internet	316,75	316,75	REF. MÊS 01/2017
FUNDO DE GARANTIA DO TEMPO DE SERVIÇO	07/03/2017	Internet	322,84	322,84	REF. MÊS 02/2017
FUNDO DE GARANTIA DO TEMPO DE SERVIÇO	12/04/2017	Internet	176,03	185,73	REF. MÊS 03/2017
FUNDO DE GARANTIA DO TEMPO DE SERVIÇO	05/05/2017	Internet	113,50	113,50	REF. MÊS 04/2017
FUNDO DE GARANTIA DO TEMPO DE SERVIÇO	07/06/2017	Internet	113,74	113,74	REF. MÊS 05/2017
FUNDO DE GARANTIA DO TEMPO DE SERVIÇO	07/07/2017	Internet	113,50	113,50	REF. MÊS 06/2017
FUNDO DE GARANTIA DO TEMPO DE SERVIÇO	07/08/2017	Internet	120,31	120,31	REF. MÊS 07/2017
FUNDO DE GARANTIA DO TEMPO DE SERVIÇO	06/09/2017	Internet	120,31	120,31	REF. MÊS 08/2017
FUNDO DE GARANTIA DO TEMPO DE SERVIÇO	06/10/2017	Internet	120,31	120,31	REF. MÊS 09/2017
FUNDO DE GARANTIA DO TEMPO DE SERVIÇO	07/11/2017	Internet	120,31	120,31	REF. MÊS 10/2017
FUNDO DE GARANTIA DO TEMPO DE SERVIÇO	07/12/2017	Internet	178,20	178,20	REF. MÊS 11/2017
		Total Classe:	4.266,07	4.294,49	
		Total Grupo:	4.266,07	4.294,49	
		Total Condomínio:	4.266,07	4.294,49	
		Total:	4.266,07	4.294,49	

AMOB ASSOCIAÇÃO

Contas baixadas com pagamento entre 01/01/2000 e 30/06/2019

Grupo: todos Classe: GRRF-Guia Recolhimento Rescisório FGTS Fornecedor: todos

Classe da Conta	Pagamento	Tipo Pgto.	Valor Lcto	Valor Pago	Descrição
AMOB ASSOCIAÇÃO					
Despesas com Pessoal					
GRRF-Guia Recolhimento Rescisório FGTS					
FUNDO DE GARANTIA DO TEMPO DE SERVIÇO	20/03/2017	Internet	6.712,02	6.712,02	REF. TRABALHADOR: REGINA AMALIA DA GAMA GUERREIRO
FUNDO DE GARANTIA DO TEMPO DE SERVIÇO	27/12/2017	Internet	2.068,07	2.068,07	REF. PALOMA PEREIRA DA CRUZ.
		Total Classe:	8.780,09	8.780,09	
		Total Grupo:	8.780,09	8.780,09	
		Total Condomínio:	8.780,09	8.780,09	
		Total:	8.780,09	8.780,09	

18/02/2020

DESPESAS POR GRUPO E CLASSE

AMOB ASSOCIAÇÃO

Contas baixadas com pagamento entre 01/01/2000 e 30/06/2019

Grupo: todos Classe: IRRF Fornecedor: todos

Classe da Conta	Pagamento	Tipo Pgto.	Valor Lcto	Valor Pago	Descrição
AMOB ASSOCIAÇÃO					
Despesas com Pessoal					
IRRF					
DARF - SECRETARIA DA RECEITA FEDERAL	20/07/2016	Internet	58,79	58,79	REF. PERÍODO DE APURAÇÃO 30/06/2016
DARF - SECRETARIA DA RECEITA FEDERAL	19/08/2016	Internet	58,79	58,79	REF. PERÍODO DE APURAÇÃO 31/07/2016
DARF - SECRETARIA DA RECEITA FEDERAL	06/09/2016	Internet	58,79	58,79	REF. PERÍODO DE APURAÇÃO 31/08/2016
DARF - SECRETARIA DA RECEITA FEDERAL	20/10/2016	Internet	58,79	58,79	REF. PERÍODO DE APURAÇÃO 30/09/2016
DARF - SECRETARIA DA RECEITA FEDERAL	18/11/2016	Internet	58,79	58,79	REF. PERÍODO DE APURAÇÃO 31/10/2016
DARF - SECRETARIA DA RECEITA FEDERAL	20/12/2016	Internet	58,79	58,79	REF. PERÍODO DE APURAÇÃO 30/11/2016
DARF - SECRETARIA DA RECEITA FEDERAL	20/01/2017	Internet	58,79	58,79	REF. PERÍODO DE APURAÇÃO 31/12/2016
DARF - SECRETARIA DA RECEITA FEDERAL	20/02/2017	Internet	58,79	58,79	REF. PERÍODO DE APURAÇÃO 31/01/2017
DARF - SECRETARIA DA RECEITA FEDERAL	20/03/2017	Internet	27,71	27,71	REF. PERÍODO DE APURAÇÃO 28/02/2017
MINISTERIO DA FAZENDA - NF:8702	20/07/2017	Internet	12,00	12,00	REF. RETENÇÃO S/ NF 8702
		Total Classe:	510,03	510,03	
		Total Grupo:	510,03	510,03	
		Total Condomínio:	510,03	510,03	
		Total:	510,03	510,03	

AMOB ASSOCIAÇÃO

Contas baixadas com pagamento entre 01/01/2000 e 30/06/2019

Grupo: todos Classe: Pis/Cofins/CSLL Fornecedor: todos

Classe da Conta	Pagamento	Tipo Pgto.	Valor Lcto	Valor Pago	Descrição
AMOB ASSOCIAÇÃO					
Despesas com Pessoal					
Pis/Cofins/CSLL					
MINISTERIO DA FAZENDA - NF:8702	20/06/2017	Dinheiro	37,20	37,20	REF. RETENÇÃO S/ NF 8702
		Total Classe:	37,20	37,20	
		Total Grupo:	37,20	37,20	
		Total Condominio:	37,20	37,20	
		Total:	37,20	37,20	

AMOB ASSOCIAÇÃO

Contas em aberto e baixadas com pagamento entre 01/01/2000 e 30/06/2019

Grupo: todos Classe: IRRF S/ NF Fornecedor: todos

Classe da Conta	Pagamento	Tipo Pcto.	Valor Lcto	Valor Pago	Descrição
AMOB ASSOCIAÇÃO TERCEIRIZAÇÃO MÃO DE OBRA IRRF S/ NF					
MINISTERIO DA FAZENDA - NF:66	31/05/2019	Internet	29,00	33,11	REF. RETENÇÃO S/ NF 66 - BIO CONSULTORIA AMBIENTAL
MINISTERIO DA FAZENDA - NF:67	31/05/2019	Internet	29,00	33,11	REF. RETENÇÃO S/ NF 67 - BIO CONSULTORIA AMBIENTAL
MINISTERIO DA FAZENDA - NF:68	31/05/2019	Internet	29,00	33,11	REF. RETENÇÃO S/ NF 68 - BIO CONSULTORIA AMBIENTAL
MINISTERIO DA FAZENDA - NF:69	31/05/2019	Internet	29,00	33,11	REF. RETENÇÃO S/ NF 69 - BIO CONSULTORIA AMBIENTAL
MINISTERIO DA FAZENDA - NF:70	31/05/2019	Internet	29,00	33,11	REF. RETENÇÃO S/ NF 70 - BIO CONSULTORIA AMBIENTAL
MINISTERIO DA FAZENDA - NF:74	21/06/2019	Internet	29,00	29,00	REF. RETENÇÃO S/ NF 74 - BIO CONSULTORIA AMBIENTAL
		Total Classe:	174,00	194,55	
		Total Grupo:	174,00	194,55	
		Total Condomínio:	174,00	194,55	
		Total:	174,00	194,55	

AMOB ASSOCIAÇÃO

Contas em aberto e baixadas com pagamento entre 01/01/2000 e 30/06/2019

Grupo: todos Classe: PIS/COFINS/CSLL Fornecedor: todos

Classe da Conta	Pagamento	Tipo Pgto.	Valor Lcto	Valor Pago	Descrição
AMOB ASSOCIAÇÃO TERCEIRIZAÇÃO MÃO DE OBRA PIS/COFINS/CSLL					
MINISTERIO DA FAZENDA - NF:74	31/05/2019	Internet	89,91	109,25	REF. RETENÇÃO S/ NF 74 - BIO CONSULTORIA AMBIENTAL
MINISTERIO DA FAZENDA - NF:70	31/05/2019	Internet	89,91	109,67	REF. RETENÇÃO S/ NF 70 - BIO CONSULTORIA AMBIENTAL
MINISTERIO DA FAZENDA - NF:69	31/05/2019	Internet	89,91	110,11	REF. RETENÇÃO S/ NF 69 - BIO CONSULTORIA AMBIENTAL
MINISTERIO DA FAZENDA - NF:68	31/05/2019	Internet	89,91	110,60	REF. RETENÇÃO S/ NF 68 - BIO CONSULTORIA AMBIENTAL
MINISTERIO DA FAZENDA - NF:67	31/05/2019	Internet	89,91	111,04	REF. RETENÇÃO S/ NF 67 - BIO CONSULTORIA AMBIENTAL
MINISTERIO DA FAZENDA - NF:66	31/05/2019	Internet	89,91	111,97	REF. RETENÇÃO S/ NF 66 - BIO CONSULTORIA AMBIENTAL
		Total Classe:	539,46	662,64	
		Total Grupo:	539,46	662,64	
		Total Condomínio:	539,46	662,64	
		Total:	539,46	662,64	



Relatórios Contábeis

5 - Balancetes Acumulados

Este relatório demonstra os balancetes anteriores ao mês de referência, com o objetivo de proporcionar uma melhor análise comparativa das contas do mês em relação aos pagamentos e recebimentos anteriores.

- 1 - Balancete Mensal e Detalhado
- 2 - Livro Caixa
- 3 - Conta Caixa
- 4 - Razão de Contas
- 5 - Balancetes Acumulados
- 6 - Gráficos Contábeis
- 7 - Gráficos de Consumo
- 8 - Inventário Patrimonial



CRC DF 0277030-6

AMOB ASSOCIAÇÃO

Demonstrativo Anual de Receitas e Despesas com base no mês 06/2019

Saltos Iniciais	07/2018	08/2018	09/2018	10/2018	11/2018	12/2018	01/2019	02/2019	03/2019	04/2019	05/2019	06/2019	Total
	8.450,73	11.224,73	11.474,27	12.145,18	14.207,31	17.250,86	17.656,51	20.186,01	22.023,52	23.226,00	5.347,82	7.965,37	

DEMONSTRATIVO ANUAL DE RECEITAS

Receitas	07/2018	08/2018	09/2018	10/2018	11/2018	12/2018	01/2019	02/2019	03/2019	04/2019	05/2019	06/2019	Total	Média
Receitas Operacionais														
Aluguel	146,65	161,13	313,12	15,46	154,82	360,99	318,39	130,27	136,77	110,36	1.537,82	30,90	3.429,60	285,80
Aluguel Extra Judicial	950,91	169,91	49,16	48,16	0,00	0,00	49,16	48,16	0,00	0,00	0,00	0,00	536,46	44,71
Aluguel de Espaco	0,00	0,00	0,00	0,00	0,00	0,00	0,00	0,00	0,00	280,00	260,00	0,00	540,00	44,17
Contas da Companhia	315,56	351,04	362,28	64,61	154,82	980,99	367,46	179,43	186,77	380,38	1.787,82	30,90	4.496,05	374,68
Ressoramento	0,00	0,00	0,00	0,00	100,00	0,00	0,00	0,00	0,00	0,00	0,00	0,00	100,00	8,33
Pagto taxa em duplicidade	15,00	0,00	0,00	15,00	13,00	0,00	0,00	0,00	0,00	0,00	0,00	0,00	45,00	3,75
	15,00	0,00	0,00	15,00	115,00	0,00	0,00	0,00	0,00	0,00	0,00	0,00	145,00	12,08
Receitas	5.110,49	5.110,49	5.110,49	5.110,49	5.110,49	5.265,98	5.265,98	5.265,98	5.265,98	5.265,98	5.345,98	5.205,98	62.370,82	5.190,24
Recesso Gols Parte do Condomínio	400,00	0,00	0,00	0,00	0,00	0,00	0,00	0,00	0,00	50,00	60,00	0,00	230,00	18,53
Aluguel de Espaco	5.210,49	5.110,49	5.110,49	5.110,49	5.110,49	5.265,98	5.265,98	5.265,98	5.265,98	5.345,98	5.345,98	5.205,98	62.300,82	5.216,57
CORTAS DE CONTRIBUICAO														
Receita da Venda	3.078,15	0,00	0,00	0,00	0,00	0,00	0,00	0,00	0,00	0,00	0,00	0,00	3.078,15	256,51
Diretoria Dbito Interado	3.078,15	0,00	0,00	0,00	0,00	0,00	0,00	0,00	0,00	0,00	0,00	0,00	3.078,15	256,51
Receitas Financeiras	21,90	23,69	19,68	26,32	26,93	31,94	37,91	40,69	41,71	27,80	14,20	13,14	320,62	27,14
Perdimento de Aplicação	21,90	23,69	19,68	26,32	26,93	31,94	37,91	40,69	41,71	27,80	14,20	13,14	320,62	27,14
RECEITAS TAXA EXTRA														
Manutencao Associacao	2.745,80	2.800,45	2.734,80	2.715,67	2.590,43	2.679,00	2.805,00	2.590,00	2.805,00	2.670,00	2.780,32	2.295,34	32.183,11	2.681,83
	2.745,80	2.800,45	2.734,80	2.715,67	2.590,43	2.679,00	2.805,00	2.590,00	2.805,00	2.670,00	2.780,32	2.295,34	32.183,11	2.681,83
Total	11.307,02	8.335,67	8.227,25	7.932,29	7.987,37	8.173,42	8.466,25	8.046,09	8.263,45	8.434,16	10.405,32	7.595,36	103.306,76	8.610,58

DEMONSTRATIVO ANUAL DE DESPESAS

Despesas	07/2018	08/2018	09/2018	10/2018	11/2018	12/2018	01/2019	02/2019	03/2019	04/2019	05/2019	06/2019	Total	Média
Conservação e Manutenção Condominal														
Manutencao de Jardin	0,00	317,09	0,00	0,00	0,00	0,00	0,00	0,00	0,00	0,00	0,00	0,00	317,09	26,42
	0,00	317,09	0,00	0,00	0,00	0,00	0,00	0,00	0,00	0,00	0,00	0,00	317,09	26,42
Tarifas Bancarias														
IOF	563,00	917,00	864,00	830,00	436,76	391,25	634,50	324,00	366,75	330,25	342,00	271,00	6.082,50	504,21
Tarifas de Cobranca	2,46	2,87	3,04	2,95	16,24	1,52	4,27	2,64	3,30	2,70	3,47	0,96	72,17	6,01
Despesas Bancarias	180,50	180,50	180,50	180,50	180,50	177,80	177,80	174,70	174,70	196,59	195,22	80,00	2.186,48	180,21
Tarifas de Serviço	402,40	78,00	78,00	78,00	76,00	76,00	78,00	80,00	80,00	80,00	80,00	80,00	1.208,40	104,87
Manutencao/Renovacao de Custodio	0,00	0,00	42,45	0,00	0,00	0,00	0,00	0,00	51,90	0,00	0,00	0,00	94,35	7,86
Tarifa Doc	0,00	0,00	0,00	0,00	0,00	0,00	0,00	30,38	10,38	20,38	30,54	0,00	81,68	6,80
Tarifa TED	20,30	10,15	20,30	10,15	10,15	20,30	10,15	0,00	0,00	0,00	0,00	0,00	101,53	8,46
	1.159,66	1.186,52	1.176,89	1.101,83	718,64	690,87	702,55	691,70	675,93	685,02	681,23	540,06	6.845,70	603,48
Despesas Administrativas														
Honorarios Contabil	905,87	905,87	905,87	0,00	1.040,19	905,87	905,87	976,85	980,18	955,87	955,87	955,87	11.105,18	925,02
Despesas Cartorio	0,00	0,00	0,00	0,00	0,00	0,00	0,00	0,00	167,95	395,90	0,00	0,00	563,85	46,99
Honorarios Advocaeticos	0,00	0,00	0,00	0,00	0,00	0,00	0,00	600,00	0,00	0,00	0,00	0,00	600,00	50,00
Estacionamento	0,00	3,90	5,49	0,00	0,00	0,00	0,00	0,00	0,00	0,00	0,00	0,00	9,39	0,78
Associação dos Condominios	260,00	260,00	260,00	260,00	260,00	260,00	260,00	500,00	260,00	260,00	300,00	300,00	3.200,00	266,67
Lanche P/Massembleia	0,00	0,00	75,38	0,00	0,00	0,00	0,00	0,00	0,00	0,00	0,00	0,00	75,38	6,28
Ressoramento	474,83	474,83	474,83	474,83	474,83	0,00	0,00	0,00	0,00	0,00	0,00	0,00	1.899,32	158,28
Ressaca Condominio Geral	0,00	0,00	0,00	0,00	0,00	0,00	0,00	0,00	0,00	20.000,00	0,00	0,00	20.000,00	1.666,67
Honorarios de Cobranca	11,22	4,07	344,49	0,00	41,99	0,00	27,00	17,43	3,42	0,00	6,48	147,20	603,68	50,31
Pro-Labore Prestadora	1.335,00	1.335,00	1.335,00	1.335,00	1.335,00	1.335,00	1.335,00	1.335,00	1.335,00	1.335,00	1.335,00	1.335,00	16.025,00	1.335,00
TX Encargamento de Banc Contador	0,00	0,00	0,00	0,00	0,00	0,00	0,00	0,00	0,00	0,00	0,00	0,00	0,00	0,00
ISS	465,00	465,00	465,00	465,00	465,00	465,00	465,00	465,00	465,00	465,00	465,00	465,00	5.580,00	465,00
Publicação Edital de Convocação	0,00	770,00	840,00	0,00	0,00	0,00	0,00	0,00	1.210,00	0,00	0,00	0,00	2.530,00	210,83

AMOB ASSOCIAÇÃO

Demonstrativo Anual de Receitas e Despesas com base no mês 06/2019

Materia Permanente	3.451,90	4.278,87	4.415,08	2.534,83	3.942,18	3.827,10	2.727,80	3.718,28	4.487,85	23.015,97	3.968,25	3.272,72	63.583,33	5.288,82
Acessórios e Equipamentos	69,40	0,00	0,00	0,00	0,00	0,00	0,00	0,00	0,00	0,00	0,00	0,00	89,40	5,78
Contas de Consumo	69,40	0,00	0,00	0,00	0,00	0,00	0,00	0,00	0,00	0,00	0,00	0,00	89,40	5,78
Passagem Indenizada	0,00	0,00	0,00	0,00	0,00	0,00	0,00	0,00	0,00	197,95	302,05	0,00	500,00	41,87
TERCEIRIZAÇÃO MÃO DE OBRA	0,00	0,00	0,00	0,00	0,00	0,00	0,00	0,00	0,00	197,95	302,05	0,00	500,00	41,87
IRRF 50 NF	0,00	0,00	0,00	0,00	0,00	0,00	0,00	0,00	0,00	0,00	185,55	29,00	194,55	16,21
PISCOFINS-CISL	0,00	0,00	0,00	0,00	0,00	0,00	0,00	0,00	0,00	667,64	667,64	0,00	667,64	55,22
Despesas Condições/Eventos	0,00	0,00	0,00	0,00	0,00	0,00	0,00	0,00	0,00	828,19	828,19	29,00	657,19	71,43
Locação de Mesas/Cadeiras	0,00	0,00	0,00	0,00	0,00	0,00	0,00	0,00	0,00	0,00	366,00	0,00	366,00	33,00
Material de Expediente	0,00	0,00	0,00	0,00	0,00	0,00	0,00	0,00	0,00	0,00	0,00	340,00	340,00	29,17
Locação de Máquinas e Equipamentos	0,00	0,00	0,00	0,00	240,00	0,00	0,00	0,00	0,00	0,00	0,00	0,00	240,00	20,00
Festa para as Crianças	0,00	0,00	0,00	0,00	0,00	0,00	0,00	0,00	0,00	0,00	0,00	0,00	0,00	2,50
Festa Junina	1.667,67	80,00	0,00	0,00	0,00	0,00	0,00	0,00	0,00	600,00	0,00	0,00	2.347,67	195,64
Contabilização Dia das Mães	0,00	0,00	0,00	0,00	0,00	0,00	0,00	0,00	0,00	0,00	448,74	0,00	448,74	37,40
	1.667,67	80,00	29,99	0,00	240,00	0,00	0,00	0,00	0,00	600,00	644,74	350,00	3.012,40	217,71
DESPESAS TÉCNICO ADMINISTRATIVAS														
DAR-Secretaria de Fazenda	331,87	350,44	0,00	0,00	0,00	0,00	0,00	0,00	0,00	0,00	0,00	0,00	682,31	56,86
Doações	0,00	0,00	0,00	0,00	0,00	0,00	0,00	0,00	0,00	0,00	0,00	0,00	0,00	0,00
Serviços de Contabilidade/Fiscalização	1.933,50	1.933,50	1.933,50	1.933,50	0,00	3.667,00	1.933,50	1.933,50	1.933,50	1.933,50	1.076,31	0,00	20.411,31	1.700,84
	2.265,37	2.283,94	1.603,50	2.230,00	0,00	3.667,00	1.933,50	1.933,50	1.933,50	1.076,31	1.076,31	0,00	21.393,62	1.782,60
Total:	8.513,02	8.056,13	7.595,34	5.970,16	4.900,82	8.410,77	5.363,85	5.261,48	7.080,98	26.412,34	7.690,77	4.191,78	100.378,54	8.354,91

	07/2018	08/2018	09/2018	10/2018	11/2018	12/2018	01/2019	02/2019	03/2019	04/2019	05/2019	06/2019
Saldo Final	11.224,73	11.474,27	12.145,18	14.207,31	17.293,96	17.056,51	20.188,91	22.023,62	23.235,00	5.247,82	7.995,37	11.388,85

Mara Galvão da Silva
Contadora
CRC DF 02270310-6



Relatórios Contábeis

6 - Gráficos Contábeis

Estes relatórios demonstram de forma didática e clara as informações contábeis e gerenciais contidas no Office Book (pasta de balancete), proporcionando de forma rápida a visualização da situação financeira e administrativa. Demonstra ainda, tendências futuras para avaliação de receitas, despesas, inadimplência e consequente reavaliação da taxa condominial.

- 1 - Balancete Mensal e Detalhado
- 2 - Livro Caixa
- 3 - Conta Caixa
- 4 - Razão de Contas
- 5 - Balancetes Acumulados
- 6 - Gráficos Contábeis
- 7 - Gráficos de Consumo
- 8 - Inventário Patrimonial

AMOB ASSOCIAÇÃO

Síntico de despesas do mês 06/2019 - Regime Caixa

Perfil de Despesas

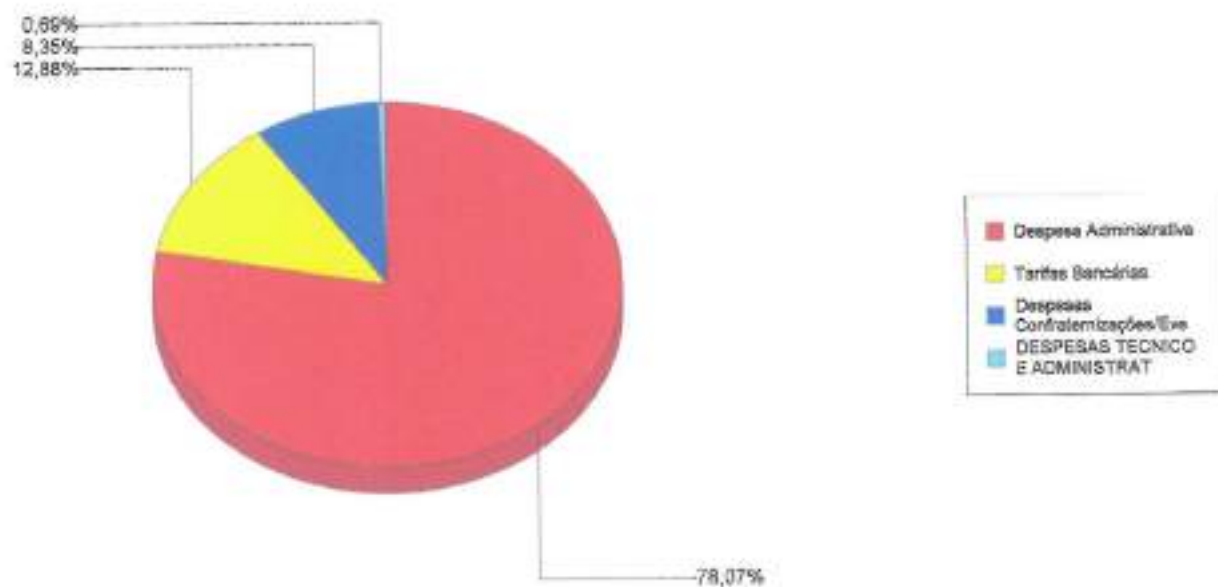
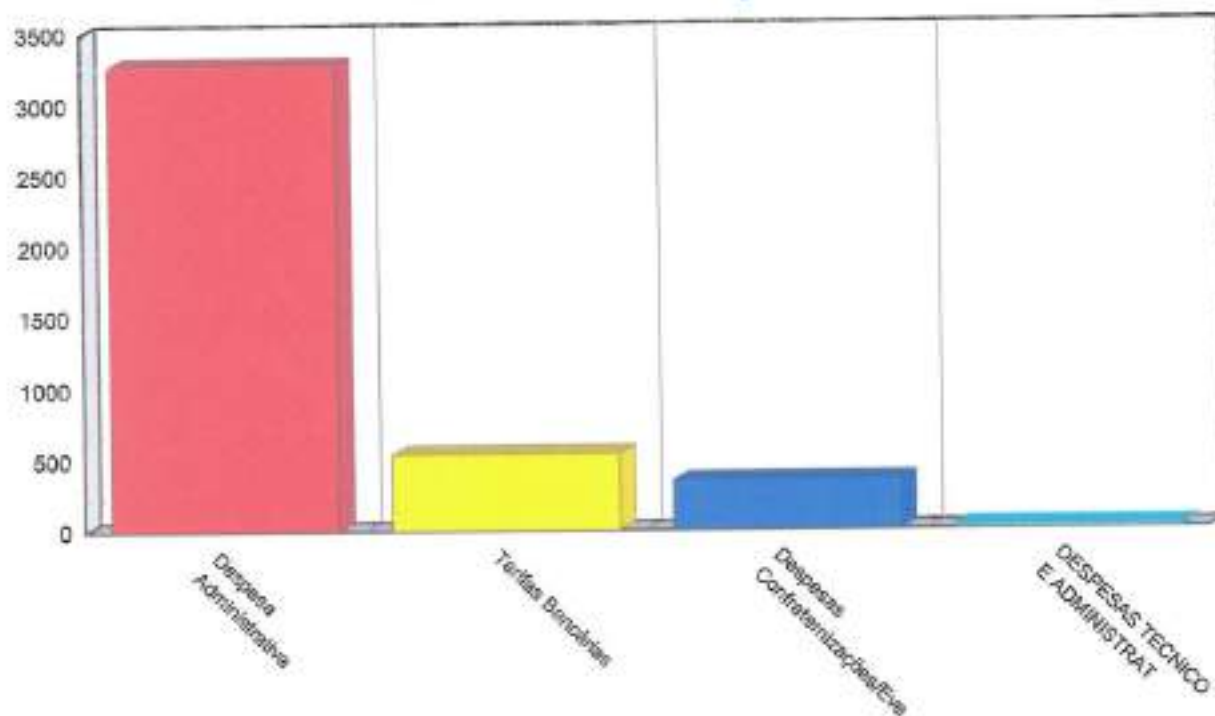

AMOB ASSOCIAÇÃO

Contas baixadas com data de pagamento 01/07/2018 e 30/06/2019 (regime de caixa)

Mês	Receita	Despesa	Superávit/Déficit	Margem
Jul/2018	11.387,02	8.613,02	2.774,00	24,38 %
Ago/2018	8.335,67	8.086,13	249,54	2,99 %
Set/2018	8.227,25	7.566,34	670,91	8,15 %
Out/2018	7.932,29	5.870,16	2.062,13	26,00 %
Nov/2018	7.997,37	4.900,82	3.096,55	38,64 %
Dez/2018	8.173,42	8.410,77	(237,35)	(2,90%)
Jan/2019	8.496,35	5.363,95	3.132,40	36,87 %
Fev/2019	8.086,09	6.251,48	1.834,61	22,69 %
Mar/2019	8.263,46	7.060,98	1.202,48	14,55 %
Abr/2019	8.434,16	26.412,34	(17.978,18)	(213,16%)
Mai/2019	10.409,32	7.660,77	2.747,55	26,40 %
Jun/2019	7.595,36	4.191,78	3.403,58	44,81 %
Média:	8.610,56	8.364,88	245,69	
Total:	103.326,76	100.378,54	2.948,22	2,85 %

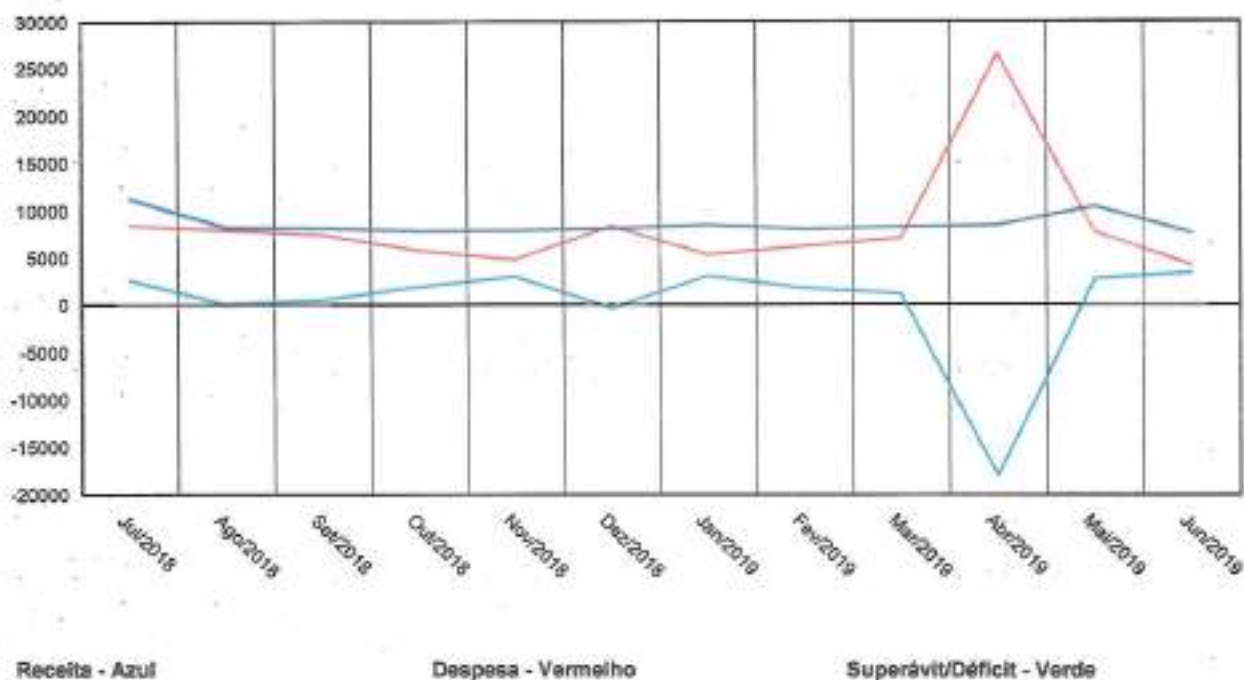

AMOB ASSOCIAÇÃO

Mês Base: 06/2019

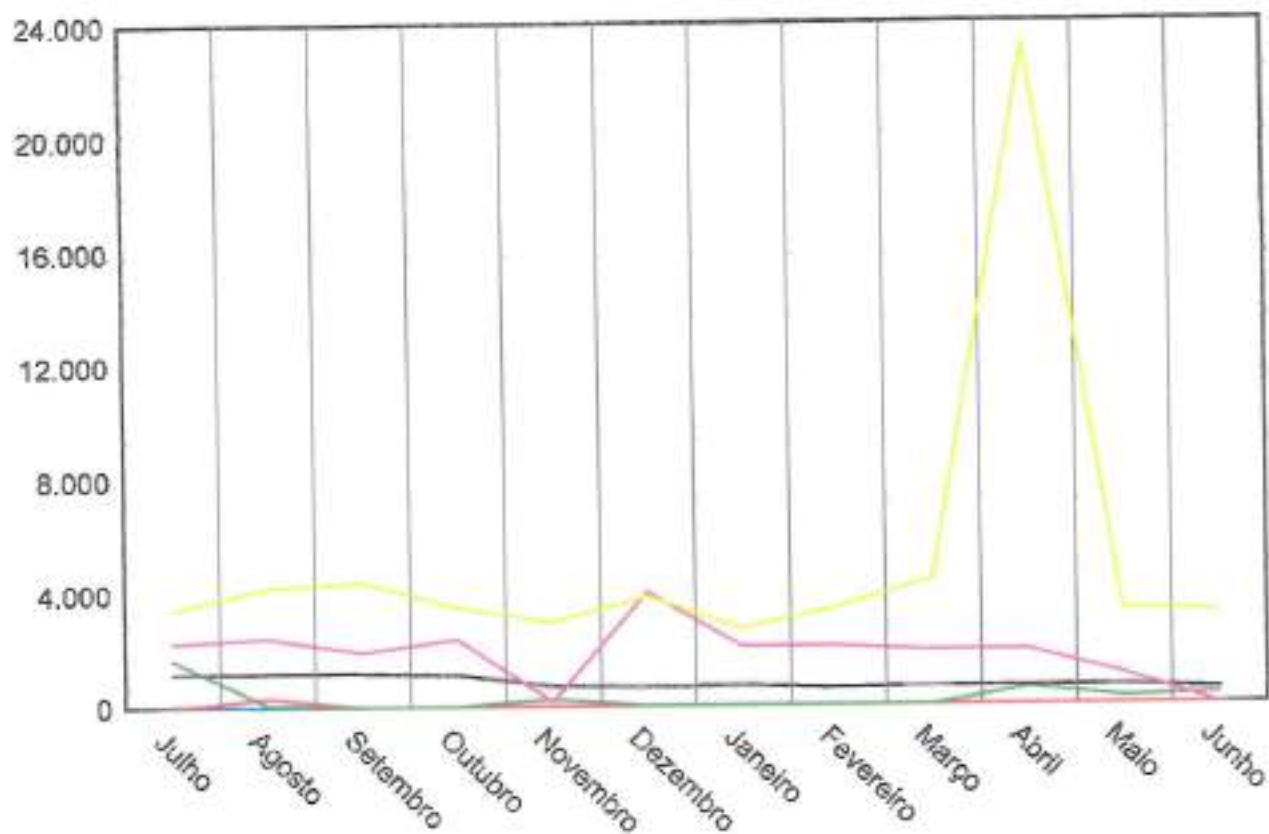

Despesa Administrativa - Amarelo
 DESPESAS TÉCNICO E ADMINISTRATIVAS - Lilás
 Tarifas Bancárias - Preto

Despesas Confraternizações/Eventos - Verde
 Conservação e Manutenção Condominial - Vermelho
 Material Permanente - Azul

AMOBD ASSOCIAÇÃO

Gráfico de inadimplência com base no mês: 06/2019, com data de vencimento até 30/06/2019
 Obs: podem existir contas baixadas que se encontravam em aberto em 30/06/2019

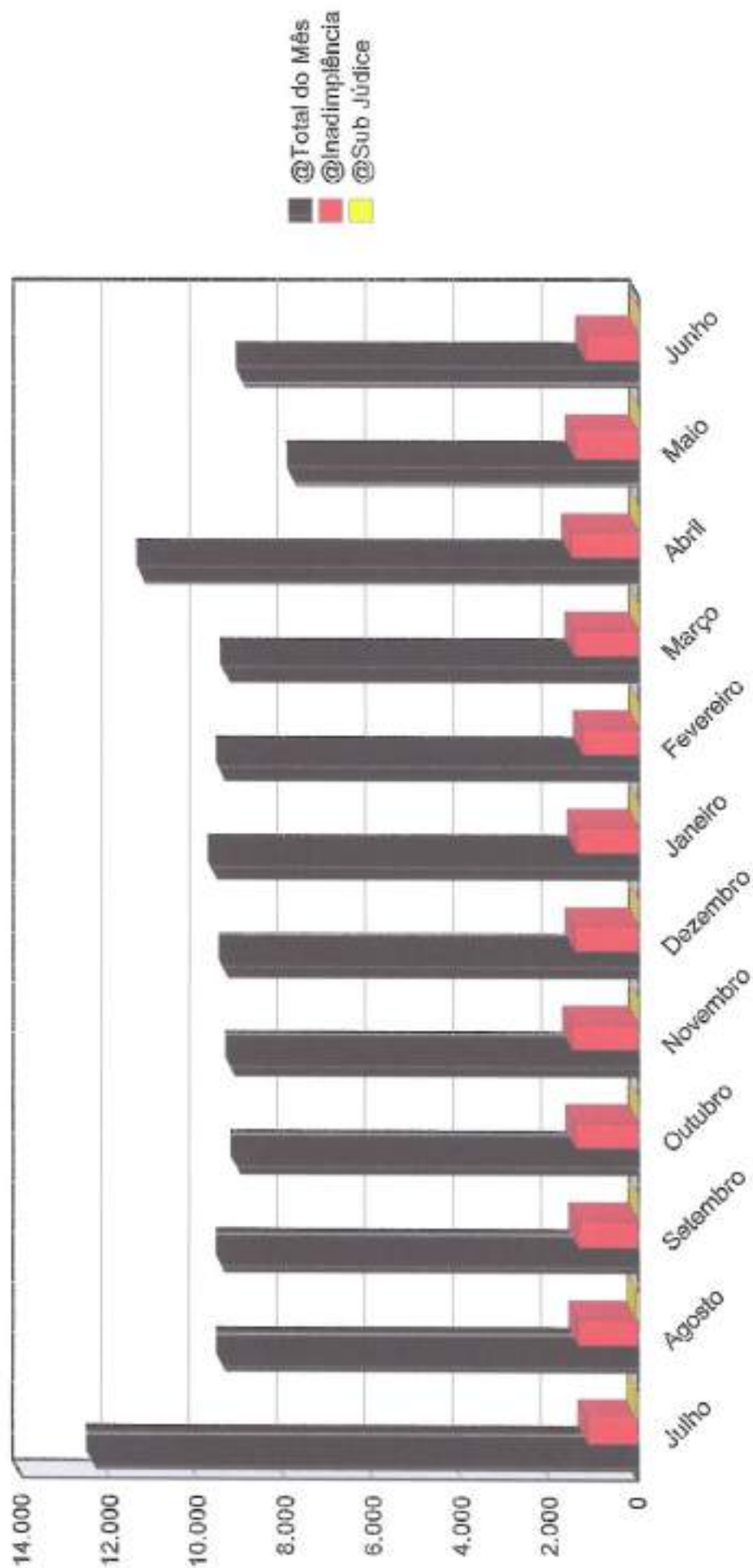



Relatórios Contábeis

8 - Inventário Patrimonial

Este relatório demonstra todos os bens adquiridos pelo condomínio, com as respectivas datas de aquisição, valores originais. Importante relatório na transição de síndicos.

- 1 - Balancete Mensal e Detalhado
- 2 - Livro Caixa
- 3 - Conta Caixa
- 4 - Razão de Contas
- 5 - Balancetes Acumulados
- 6 - Gráficos Contábeis
- 7 - Gráficos de Consumo
- 8 - Inventário Patrimonial

INVENTÁRIO PATRIMONIAL (Esclarecimentos)

Bens Patrimoniais Móveis e a Gestão Patrimonial do Condomínio

Este espaço criado na nova pasta de balancete da JR OFFICE o OFFICEBOOK - Abas Inteligentes - disponibilizamos um relatório em que podemos registrar todos os bens e materiais permanentes adquiridos pelo condomínio tais como: enceradeiras, equipamentos diversos, Móveis de escritório, Livros, Máquinas de manufatura, computadores e periféricos de informática (estabilizadores, tomadas, filtros de linha) etc.

Os bens patrimoniais móveis consistem em todo tipo de patrimônio físico controlável e que devido as suas características físicas de duração e valor, devem ser incorporados, mesmo que momentaneamente ao patrimônio do condomínio. Dentro de um contexto mais específico da gestão patrimonial condominial os bens patrimoniais podem ainda ser subdivididos em duas categorias: Bens permanentes e bens de consumo.

Bens Permanentes

Bens permanentes consistem nos bens patrimoniais móveis, que embora ainda tenham uma depreciação rápida, tem uma durabilidade e vida útil maior. Na gestão patrimonial para um bem poder ser considerado permanente, primariamente o mesmo não pode ser peça de reposição de nenhuma espécie e em segundo lugar, deve obrigatoriamente tem uma vida útil contábil superior a 2 anos.

Bens de Consumo

Bens de consumo ao contrário dos bens permanentes, são os bens patrimoniais móveis com vida útil fugaz, em outras palavras, são os bens que, ou são consumidos prontamente assim que são adquiridos ou então são consumidos em um tempo inferior a 2 anos.

Na gestão patrimonial são considerados como sendo bens de consumo, materiais tais como: material de escritório, peças de reposição para máquinas e equipamentos de informática, produtos de limpeza, gêneros alimentícios e todo e qualquer bem de vida útil efêmera, não sendo necessários controle e registro por não representarem valores expressivos, rápida depreciação e curto tempo de vida útil.

No caso de depreciação do bem móvel ou perda total em virtude de dano material, o síndico deve informar a JR OFFICE a baixa do bem adquirido para a devida atualização do Inventário Patrimonial.

Em suma esta aba, tem o objetivo de registrar todos os bens permanentes adquiridos pelo condomínio, podendo para tanto, quantificar os valores investidos, sua descrição facilitando a apuração e a depreciação dos bens, a qualquer tempo. Outra vantagem desta nova aba, consisti em que, proporciona extrema na transparência no momento da transição entre gestões do ex-síndico e atual síndico, facilitando a inventário detalhado do patrimônio adquirido na gestão anterior que será entregue ao novo síndico, propiciando controle e segurança ao final da gestão.

- Para o efetivo cadastro do bem, basta uma relação discriminada com cópia da NF.

BENS DO PATRIMÓNIO

18/02/2020

AMOB ASSOCIAÇÃO

Pág: 1/1

Movimentação dos bens do património comprados entre 01/05/2014 e 30/06/2019

Situação: Todos

Movimentação de Agosto						
Data Compra	PATRIMÓNIO INVENTARIADO	Nº Pat	Valor Compra	Data Venda	Valor Venda	Depreciação
10/08/2017	AQUISIÇÕES DE 02 PRATELEIRAS PARA ARQUIVOS	0001	2.000,00		0,00	0,00
			2.000,00			0,00
			2.000,00			0,00
Movimentação de Julho						
Data Compra	PATRIMÓNIO INVENTARIADO	Nº Pat	Valor Compra	Data Venda	Valor Venda	Depreciação
30/07/2018	AQUIS. LEITOR DISCO NAC	0002	68,40		0,00	0,00
			68,40			0,00
			68,40			0,00
			2.068,40		0,00	0,00
Total:					2.068,40	



Extratos Bancários

1 - Extratos de Conta Corrente

- 1 - Extratos de Contas Correntes
- 2 - Extrato de Aplicação Financeira
- 3 - Extratos de Poupança

1 - Extratos de
Conta Corrente



Consultas - Extrato de conta corrente

G337021637050236012
02/07/2019 16:40:28

Cliente - Conta atual

Agência 452-9
 Conta corrente 305060-2 ASSOCIACAO PRO MORADIA FU
 Período do extrato 06 / 2019

Lançamentos

Dt. balancete	Dt. movimento	Ag. origem	Lotar. Histórico	Documento	Valor R\$	Saldo
31/05/2019		0000	00000 000 Saldo Anterior			0,00 C
03/06/2019		0000	13105 109 Pagamento de T?tulo	80.301	350,00 D	
			ITAU UNIBANCO S.A.			
03/06/2019		0000	00000 855 BB CP Automatico Empresa	5	350,00 C	0,00 C
04/06/2019		0000	14020 624 Cobran?a	111.551.000.004.014	15,00 C	
04/06/2019		0000	13020 124 D?bito Servi?o Cobran?a	811.551.000.045.968	2,25 D	
04/06/2019		0000	13020 124 D?bito Servi?o Cobran?a	811.551.100.011.850	7,00 D	5,75 C
06/06/2019		0000	14020 624 Cobran?a	111.571.000.002.796	135,00 C	
06/06/2019		0000	13020 124 D?bito Servi?o Cobran?a	811.571.000.044.606	20,25 D	
06/06/2019		0000	00000 345 BB CP Automatico Empresa	5	120,50 D	0,00 C
07/06/2019		0000	14020 624 Cobran?a	111.581.000.003.136	90,00 C	
07/06/2019		0000	13020 124 D?bito Servi?o Cobran?a	811.581.000.042.341	13,50 D	
07/06/2019		0000	00000 345 BB CP Automatico Empresa	5	76,50 D	0,00 C
10/06/2019		0000	14020 624 Cobran?a	111.611.000.003.120	30,00 C	
10/06/2019		0000	13105 109 Pagamento de T?tulo	61.001	300,00 D	
			BANCO COOPERATIVO DO BRASIL S.A.			
10/06/2019		0000	13020 124 D?bito Servi?o Cobran?a	811.611.000.017.416	4,50 D	
10/06/2019		0000	13113 436 Tarifa Pacote de Servi?os	671.610.000.638.078	80,00 D	
			Cobran?a referente 10/06/2019			
10/06/2019		0000	00000 855 BB CP Automatico Empresa	5	354,50 C	0,00 C
11/06/2019		0000	14020 624 Cobran?a	111.621.000.002.898	165,00 C	
11/06/2019		0000	13020 124 D?bito Servi?o Cobran?a	811.621.000.022.400	24,75 D	
11/06/2019		0000	00000 345 BB CP Automatico Empresa	5	140,25 D	0,00 C
12/06/2019		0000	14020 624 Cobran?a	111.631.000.002.848	30,00 C	
12/06/2019		0000	13020 124 D?bito Servi?o Cobran?a	811.631.000.017.274	4,50 D	25,50 C
13/06/2019		0000	14020 624 Cobran?a	111.641.000.002.848	30,00 C	
13/06/2019		0000	13020 124 D?bito Servi?o Cobran?a	811.641.000.015.734	4,50 D	
13/06/2019		0000	00000 345 BB CP Automatico Empresa	5	51,00 D	0,00 C
14/06/2019		0000	14020 624 Cobran?a	111.651.000.003.016	15,00 C	
14/06/2019		0000	13020 124 D?bito Servi?o Cobran?a	811.651.000.040.734	2,25 D	12,75 C
17/06/2019		0000	14020 624 Cobran?a	111.661.000.003.268	15,00 C	
17/06/2019		0000	13105 109 Pagamento de T?tulo	61.701	1.103,07 D	
			CONTAGROUP			
17/06/2019		0000	13020 124 D?bito Servi?o Cobran?a	811.661.000.018.341	2,25 D	
17/06/2019		0000	13020 124 D?bito Servi?o Cobran?a	811.661.300.014.569	6,00 D	
17/06/2019		0000	00000 855 BB CP Automatico Empresa	5	1.083,57 C	0,00 C
18/06/2019		0000	14020 624 Cobran?a	111.691.000.002.923	30,00 C	
18/06/2019		0000	13020 124 D?bito Servi?o Cobran?a	811.691.000.047.846	4,50 D	25,50 C
19/06/2019		0000	14020 624 Cobran?a	111.701.000.002.884	30,00 C	
19/06/2019		0000	13105 196 INSS Arrecada??o	61.901	534,65 D	
			GPS- Ident: 1226053000198 - 05/2019			
19/06/2019		0000	13020 124 D?bito Servi?o Cobran?a	811.701.000.043.419	4,50 D	
19/06/2019		0000	00000 855 BB CP Automatico Empresa	5	483,65 C	0,00 C
21/06/2019		0000	14020 624 Cobran?a	111.721.000.003.353	90,00 C	
21/06/2019		0000	13105 375 Impostos	62.101	29,00 D	
			DARF - 01.228.053/0001-98 -1708			
21/06/2019		0000	13020 124 D?bito Servi?o Cobran?a	811.721.000.040.211	13,50 D	47,50 C
24/06/2019		0000	14020 624 Cobran?a	111.751.000.002.908	705,45 C	
24/06/2019		0000	13020 124 D?bito Servi?o Cobran?a	811.751.000.047.713	106,75 D	
24/06/2019		0000	00000 345 BB CP Automatico Empresa	5	647,20 D	0,00 C
25/06/2019		0000	14013 740 CREDITO CONVENIO	39.906	855,00 C	

25/06/2019	0000	14020 624 Cobrança	111.761.100.002.549	30,34 C	
25/06/2019	0000	13020 124 D7bito Serviço Cobrança	811.761.100.017.584	4,50 D	
25/06/2019	0000	13020 124 D7bito Serviço Cobrança	811.761.200.479.618	41,00 D	
25/06/2019	0000	13113 170 Tarifa D7bito Automático	39.906	181,98 D	
Ter. agrupadas - ocorrência 21/06/2019					
25/06/2019	0000	13113 142 Tarifa SMS - Mês Anterior	871.790.800.017.657	6,50 D	
Cobrança referente 10/06/2019					
25/06/2019	0000	00000 345 BB CP Automático Empresa	5	651,36 D	0,00 C
26/06/2019	0000	14020 624 Cobrança	111.771.000.002.863	15,45 C	
26/06/2019	0000	13020 124 D7bito Serviço Cobrança	811.771.000.045.635	2,25 D	13,20 C
27/06/2019	0000	14020 624 Cobrança	111.781.000.002.833	15,00 C	
27/06/2019	0000	13020 124 D7bito Serviço Cobrança	811.781.000.043.029	2,25 D	25,95 C
28/06/2019	0000	14105 874 Transferência Agendada	288.700.000.415.161	5.285,98 C	
28/06 2887 415161-5 AMOB8 CONDOMIN					
28/06/2019	0000	13105 393 TED Transf. Eletr. Disponiv	62.801	1.335,00 D	
070 0214 38009609153 RICARDO FELIX SAN					
28/06/2019	0000	13020 124 D7bito Serviço Cobrança	811.791.200.882.211	1,00 D	
28/06/2019	0000	00000 345 BB CP Automático Empresa	8	3.975,93 D	0,00 C
30/06/2019	0000	00000 999 S A L D O			0,00 C

Transação efetuada com sucesso por: JC127926 DAYANE DA COSTA OLIVEIRA.

Serviço de Atendimento ao Consumidor - SAC 0800 729 0722

Ouvidoria BB 0800 729 5678

Para deficientes auditivos 0800 729 0088



Extratos Bancários

2 - Extrato de Aplicação Financeira

- 1 - Extratos de Contas Correntes**
- 2 - Extrato de Aplicação Financeira**
- 3 - Extratos de Poupança**

**Extratos - Investimentos Fundos - Mensal**G332031306585679014
03/07/2019 13:15:08

Cliente	
Agência	452-9
Conta	305060-2 ASSOCIACAO P M F B BRASIL
Mês/ano referência	JUNHO/2019

BB Automático Empres - CNPJBB AUTOMÁTICO EMPRES							
Data	Histórico	Valor	Valor IR Prej. Comp.	Valor IOF	Quantidade cotas	Valor cota	Saldo cotas
31/05/2019	SALDO ANTERIOR	7.716,28			782,787585		
03/08/2019	RESGATE	350,00	0,03		35,505835	9,858379709	747,281750
	Aplicação 23/04/2019	350,00	0,03		35,505835		
06/06/2019	APLICAÇÃO	120,50			12,219525	9,861266857	759,501275
07/08/2019	APLICAÇÃO	76,50			7,758840	9,862262353	767,258115
10/06/2019	RESGATE	354,50	0,06		35,947642	9,863233889	731,310473
	Aplicação 23/04/2019	185,29	0,03		16,761720		
	Aplicação 24/04/2019	189,21	0,03		19,185922		
11/06/2019	APLICAÇÃO	140,25			14,218022	9,864240894	745,528495
13/06/2019	APLICAÇÃO	51,00			5,168203	9,866124342	750,697698
17/06/2019	RESGATE	1.083,57	0,33		109,839496	9,868035964	640,858212
	Aplicação 24/04/2019	616,88	0,19		62,532471		
	Aplicação 26/04/2019	75,69	0,03		7,673064		
	Aplicação 29/04/2019	151,69	0,04		15,365928		
	Aplicação 30/04/2019	239,41	0,07		24,268023		
19/06/2019	RESGATE	483,65	0,16		49,018186	9,870010187	591,840026
	Aplicação 30/04/2019	483,65	0,16		49,018186		
24/06/2019	APLICAÇÃO	647,20			65,559282	9,871984199	657,399286
25/06/2019	APLICAÇÃO	651,36			65,974063	9,872970823	723,373351
28/06/2019	APLICAÇÃO	3.975,93			402,590716	9,875861071	1.125,964069
28/06/2019	SALDO ATUAL	11.119,86			1.125,964069		1.125,964069

Resumo do mês	
SALDO ANTERIOR	7.716,28
APLICAÇÕES (+)	5.662,74
RESGATES (-)	2.271,72
RENDIMENTO BRUTO (+)	13,14
IMPOSTO DE RENDA (-)	0,58
IOF (-)	0,00
RENDIMENTO LÍQUIDO	12,56
SALDO ATUAL =	11.119,86

Valor da Cota	
31/05/2019	9,857438582
28/06/2019	9,875861071

Rentabilidade	
No mês	0,1869
No ano	1,2133
Últimos 12 meses	2,4754

Transação efetuada com sucesso por: JC127926 DAYANE DA COSTA OLIVEIRA.

Serviço de Atendimento ao Consumidor - SAC 0800 729 0722

Ouvidoria BB 0800 729 6678
Para deficientes auditivos 0800 729 0088



Receitas

1 - Receitas do Mês por Unidade

Este relatório demonstra todos os créditos lançados e realizados no mês da referência atual, inclusive com os créditos de referências anteriores, auferidas neste mês.

- 1 - Receitas do Mês por Unidade
- 2 - Receitas de Acordos
- 3 - Inadimplência Mensal
- 4 - Inadimplência Acumulada

Contas do condomínio AMOBB ASSOCIAÇÃO processadas para a cobrança CNAB

Mês Ref: 05/2019 Cobrança: nº 1 Pgto: 01/06/2019 a 30/06/2019

Unidade: todas Situação: baixada 1-C/C B.BRASIL NOVA - BANCO DO BRASIL S/A - Nº 305060-2

Unidade/Locatório/Classe	Ref	Venc	Pgto	Título	Lançamento	Liquidado	Descrição
MDEUS/13 PAULO AUGUSTO DUARTE F							
Mensalidade Associação	05/2019	03/06/2019	03/06/2019	376253	15,00	15,00	
				Total 'MDEUS/13':	15,00	15,00	
				Total:	15,00	15,00	

Classe de Conta	Total Lançado	Total Liquidado
Mensalidade Associação	15,00	15,00
	15,00	15,00

AMOB ASSOCIAÇÃO

Contas de 06/2019 balçadas entre 01/06/2019 e 30/06/2019

Unidade: Todas Grupo/Classe: Todas Cliente: Todos Cobrança: Todas

Unidade	Mês Ref	Vencimento	Pagamento	Lançamento	Liquidado	Descrição
ADNA1/01 VANIA CARLA SAVAY Mensalidade Associação	06/2019	20/06/2019	21/06/2019	15,00	15,00	
			Subtotal	15,00	15,00	
ADNA1/03 WASHINGTON MELLO COSTA Mensalidade Associação	06/2019	20/06/2019	25/06/2019	15,00	15,00	
			Subtotal	15,00	15,00	
ADNA1/04 GUSTAVO DO AMARAL GAMA Mensalidade Associação	06/2019	20/06/2019	05/06/2019	15,00	15,00	
			Subtotal	15,00	15,00	
ADNA1/07 JORGE GONÇALVES VISCONTE Mensalidade Associação	06/2019	20/06/2019	19/06/2019	15,00	15,00	
			Subtotal	15,00	15,00	
ADNA1/08 ELSON JOSÉ DA SILVA BRAGA Mensalidade Associação	06/2019	20/06/2019	25/06/2019	15,00	15,00	
			Subtotal	15,00	15,00	
ADNA1/09 Fabrício de Faria Andrade Mensalidade Associação	06/2019	23/06/2019	24/06/2019	15,00	15,00	
			Subtotal	15,00	15,00	
ADNA1/10 ECOPLAN ENGENHARIA LTDA Mensalidade Associação Acordo (1/1)	06/2019 06/2019	20/06/2019 20/06/2019	21/06/2019 21/06/2019	15,00 15,45	15,00 15,45	
			Subtotal	30,45	30,45	
ADNA1/11 NORA NEY SODRE COELHO Mensalidade Associação	06/2019	20/06/2019	25/06/2019	15,00	15,00	
			Subtotal	15,00	15,00	
ADNA1/12 Ana Carolina Ferreira Silva Mensalidade Associação	06/2019	10/06/2019	10/06/2019	15,00	15,00	
			Subtotal	15,00	15,00	
CAMOR/05 DIOGO LUIS KURIHARA Mensalidade Associação	06/2019	20/06/2019	07/06/2019	15,00	15,00	
			Subtotal	15,00	15,00	
CAMOR/07 ALVARO DAGUILAR CARNEIRO JÚNIOR Mensalidade Associação	06/2019	20/06/2019	25/06/2019	15,00	15,00	
			Subtotal	15,00	15,00	
CAMOR/09 MARIA DAS GRAÇAS A.L. VASCONCEL Mensalidade Associação	06/2019	20/06/2019	25/06/2019	15,00	15,00	
			Subtotal	15,00	15,00	
CAMOR/11 ELIANE MARTINS Mensalidade Associação	06/2019	20/06/2019	25/06/2019	15,00	15,00	
			Subtotal	15,00	15,00	
CAMOR/13 SILVINO FAGUNDES BEDA Mensalidade Associação	06/2019	20/06/2019	25/06/2019	15,00	15,00	
			Subtotal	15,00	15,00	
CAMOR/15 Emanuelle Monteiro Silva Dayrell Mensalidade Associação	06/2019	20/06/2019	25/06/2019	15,00	15,00	
			Subtotal	15,00	15,00	
CAMOR/16 CLAUDIO ROBERTO KUCK Mensalidade Associação	06/2019	20/06/2019	13/06/2019	15,00	15,00	
			Subtotal	15,00	15,00	
CAMOR/17 JOSE RIBAMAR GOMES RODRIGUES Mensalidade Associação	06/2019	20/06/2019	25/06/2019	15,00	15,00	
			Subtotal	15,00	15,00	
CAMOR/18 ANDRÉ LUIS ARANTES Mensalidade Associação	06/2019	23/06/2019	19/06/2019	15,00	15,00	

AMOB ASSOCIAÇÃO

Contas de 06/2019 baixadas entre 01/06/2019 e 30/06/2019

Unidade: Todas Grupo/Classe: Todas Cliente: Todos Cobrança: Todas

Unidade	Mês Ref	Vencimento	Pagamento	Lançamento	Liquidado	Descrição
			Subtotal	15,00	15,00	
CAMOR/19						
MIRELA AVILA KACINSKIS PRADO						
Mensalidade Associação	06/2019	20/06/2019	06/06/2019	15,00	15,00	
			Subtotal	15,00	15,00	
CAMOR/20						
LICIA MARIA MIGUEL MOURA						
Mensalidade Associação	06/2019	20/06/2019	21/06/2019	15,00	15,00	
			Subtotal	15,00	15,00	
CAMOR/24						
NILO SERGIO DE OLIVEIRA ANDRADE						
Mensalidade Associação	06/2019	20/06/2019	21/06/2019	15,00	15,00	
			Subtotal	15,00	15,00	
CAMOR/32						
ROBERT EDWARD POGUE						
Mensalidade Associação	06/2019	20/06/2019	21/06/2019	15,00	15,00	
			Subtotal	15,00	15,00	
CAMOR/34						
MARIA EUGÊNIA NASCIMENTO CAJAZE						
Mensalidade Associação	06/2019	20/06/2019	21/06/2019	15,00	15,00	
			Subtotal	15,00	15,00	
CAMOR/36						
SUSANA MARTINEZ MARTINEZ						
Mensalidade Associação	06/2019	30/06/2019	06/06/2019	15,00	15,00	
			Subtotal	15,00	15,00	
CAMOR/38						
PEDRO ERNESTO TRICHES JUNIOR						
Mensalidade Associação	06/2019	20/06/2019	21/06/2019	15,00	15,00	
			Subtotal	15,00	15,00	
CAZUL/02						
MARCOS LUIZ MOREIRA MARQUES						
Mensalidade Associação	06/2019	20/06/2019	25/06/2019	15,00	15,00	
			Subtotal	15,00	15,00	
CAZUL/03						
Bruno Vieira Zanani						
Mensalidade Associação	06/2019	20/06/2019	05/06/2019	15,00	15,00	
			Subtotal	15,00	15,00	
CAZUL/06						
TALLITA FAVILLA DE OLIVEIRA						
Mensalidade Associação	06/2019	10/06/2019	10/06/2019	15,00	15,00	
			Subtotal	15,00	15,00	
CESPE/02						
ROGERIO PECCI FILHO						
Mensalidade Associação	06/2019	20/06/2019	05/06/2019	15,00	15,00	
			Subtotal	15,00	15,00	
CESPE/04						
NATSUKO CINAGAVA SATO						
Mensalidade Associação	06/2019	20/06/2019	25/06/2019	15,00	15,00	
			Subtotal	15,00	15,00	
CESPE/06						
RENATA MONTENEGRO SILVA						
Mensalidade Associação	06/2019	20/06/2019	25/06/2019	15,00	15,00	
			Subtotal	15,00	15,00	
CESPE/08						
ROSANA MARIA ANDRADE MACHADO						
Mensalidade Associação	06/2019	20/06/2019	25/06/2019	15,00	15,00	
			Subtotal	15,00	15,00	
CESPE/10						
JOÃO VIANNEY CAVALCANTI NUTO						
Mensalidade Associação	06/2019	20/06/2019	25/06/2019	15,00	15,00	
			Subtotal	15,00	15,00	
CESPE/11						
VALTER COELHO DE SÁ						
Mensalidade Associação	06/2019	20/06/2019	25/06/2019	15,00	15,00	
			Subtotal	15,00	15,00	
CESPE/13						
MARISALVO DA SILVA						
Mensalidade Associação	06/2019	20/06/2019	25/06/2019	15,00	15,00	
			Subtotal	15,00	15,00	
CESPE/14						
KARINNE FERNANDES FIGUEIREDO						
Mensalidade Associação	06/2019	20/06/2019	17/06/2019	15,00	15,00	

AMOB ASSOCIAÇÃO

Contas de 06/2019 baixadas entre 01/06/2019 e 30/06/2019

Unidade: Todas Grupo/Classe: Todas Cliente: Todos Cobrança: Todas

Unidade	Mês Ref	Vencimento	Pagamento	Lançamento	Liquidado	Descrição
			Subtotal	15,00	15,00	
CESPE/17 ROSÂNGELA MARIA DE ANDRADE Mensalidade Associação	06/2019	20/06/2019	25/06/2019	15,00	15,00	
			Subtotal	15,00	15,00	
CESPE/19 BEATRIZ ÁLVARES ANDRADE Mensalidade Associação	06/2019	20/06/2019	25/06/2019	15,00	15,00	
			Subtotal	15,00	15,00	
CESPE/21 LUCIA HELENA BUENO DA FONSECA Mensalidade Associação	06/2019	20/06/2019	21/06/2019	15,00	15,00	
			Subtotal	15,00	15,00	
CESPE/22 MARGARIDA PERCY Mensalidade Associação	06/2019	30/06/2019	21/06/2019	15,00	15,00	
			Subtotal	15,00	15,00	
CESPE/25 DJALMA FERNANDES DE ARAUJO FIL Mensalidade Associação	06/2019	20/06/2019	25/06/2019	15,00	15,00	
			Subtotal	15,00	15,00	
CESPE/26 JOZIAS AZEVEDO TORRES Mensalidade Associação	06/2019	20/06/2019	18/06/2019	15,00	15,00	
			Subtotal	15,00	15,00	
CESPE/27 DANIELA GOMES MADUREIRA Mensalidade Associação	06/2019	20/06/2019	17/06/2019	15,00	15,00	
			Subtotal	15,00	15,00	
CESPE/28 LETICIA APARECIDA GOMES DE ALME Mensalidade Associação	06/2019	20/06/2019	21/06/2019	15,00	15,00	
			Subtotal	15,00	15,00	
CESPE/31 NÉLIO DO AMPARO MACABU JUNIOR Mensalidade Associação	06/2019	10/06/2019	06/06/2019	15,00	15,00	
			Subtotal	15,00	15,00	
CESPE/33 SUSY DARLEN BARROS DA PENHA Mensalidade Associação	06/2019	20/06/2019	21/06/2019	15,00	15,00	
			Subtotal	15,00	15,00	
CESPE/34 MARCIA COUTINHO DE OLIVEIRA PED Mensalidade Associação	06/2019	20/06/2019	21/06/2019	15,00	15,00	
			Subtotal	15,00	15,00	
CESPE/35 ESTER LILIAN ALVES CASTRO Mensalidade Associação	06/2019	20/06/2019	21/06/2019	15,00	15,00	
			Subtotal	15,00	15,00	
CESPE/37 VICTOR MARCUZ DE MORAES Mensalidade Associação	06/2019	30/06/2019	19/06/2019	15,00	15,00	
			Subtotal	15,00	15,00	
CESPE/38 LUIZ SALVADOR GUTIERREZ Mensalidade Associação	06/2019	20/06/2019	25/06/2019	15,00	15,00	
			Subtotal	15,00	15,00	
CESPE/40 FABIANO ROMES MACIEL Mensalidade Associação	06/2019	20/06/2019	25/06/2019	15,00	15,00	
			Subtotal	15,00	15,00	
CESPE/41 FLAVIA CRISTINA DE SOUSA SILVA Mensalidade Associação	06/2019	20/06/2019	21/06/2019	15,00	15,00	
			Subtotal	15,00	15,00	
CESPE/43 JOSÉ FERREIRA VILARINHO Mensalidade Associação	06/2019	20/06/2019	25/06/2019	15,00	15,00	
			Subtotal	15,00	15,00	
CESPE/44 JEFFERSON BOTELHO DAVID Mensalidade Associação	06/2019	20/06/2019	25/06/2019	15,00	15,00	

AMOB ASSOCIAÇÃO

Contas de 06/2019 baixadas entre 01/06/2019 e 30/06/2019

Unidade: Todas Grupo/Classe: Todas Cliente: Todos Cobrança: Todas

Unidade	Mês Ref	Vencimento	Pagamento	Lançamento	Liquidado	Descrição
			Subtotal	15,00	15,00	
CESPE/48 AMADOR OLIVEIRA DE SOUSA Mensalidade Associação	06/2019	20/06/2019	05/06/2019	15,00	15,00	
			Subtotal	15,00	15,00	
CESPE/52 RICARDO FELIX SANTANA Mensalidade Associação	06/2019	20/06/2019	14/06/2019	15,00	15,00	
			Subtotal	15,00	15,00	
CRDOR/02 MATHEUS PANTOJA Mensalidade Associação	06/2019	20/06/2019	21/06/2019	15,00	15,00	
			Subtotal	15,00	15,00	
CRDOR/04 CATARINA GAMA CATÃO Mensalidade Associação	06/2019	20/06/2019	21/06/2019	15,00	15,00	
			Subtotal	15,00	15,00	
CRDOR/06 PEDRO HENRIQUE COSTA E LIMA Mensalidade Associação	06/2019	20/06/2019	25/06/2019	15,00	15,00	
			Subtotal	15,00	15,00	
DNIEL/03 GUSTAVO SILVA CYSNE SOUZA Mensalidade Associação	06/2019	20/06/2019	21/06/2019	15,00	15,00	
			Subtotal	15,00	15,00	
DNIEL/06 ROBSON BORGES V BOA SORTE Mensalidade Associação	06/2019	20/06/2019	21/06/2019	15,00	15,00	
			Subtotal	15,00	15,00	
DNIEL/07 ALEXANDRE MARQUES Mensalidade Associação	06/2019	20/06/2019	25/06/2019	15,00	15,00	
			Subtotal	15,00	15,00	
DNIEL/09 Palloma Vieira Muterle Mensalidade Associação	06/2019	10/06/2019	10/06/2019	15,00	15,00	
			Subtotal	15,00	15,00	
DNIEL/12 MAIRA HANASHIRO Mensalidade Associação	06/2019	20/06/2019	21/06/2019	15,00	15,00	
			Subtotal	15,00	15,00	
DNIEL/13 TIAGO SCHETTINI BATISTA Mensalidade Associação	06/2019	20/06/2019	21/06/2019	15,00	15,00	
			Subtotal	15,00	15,00	
EDAVI/01 Hezequiel Balista Machado Mensalidade Associação	06/2019	30/06/2019	21/06/2019	15,00	15,00	
			Subtotal	15,00	15,00	
EDAVI/04 ANDRE COSTA DRUMMOND Mensalidade Associação	06/2019	20/06/2019	21/06/2019	15,00	15,00	
			Subtotal	15,00	15,00	
EDAVI/05 TIAGO TERRA Mensalidade Associação	06/2019	20/06/2019	21/06/2019	15,00	15,00	
			Subtotal	15,00	15,00	
EDAVI/08 ESTEVÃO MENDES DE BRITO SINDEA Mensalidade Associação	06/2019	10/06/2019	10/06/2019	15,00	15,00	
			Subtotal	15,00	15,00	
ELIAN/01 PAULO SILVEIRA MARTINS LEÃO Mensalidade Associação	06/2019	20/06/2019	12/06/2019	15,00	15,00	
			Subtotal	15,00	15,00	
ELIAN/02 RICARDO MATOS CHAIM Mensalidade Associação	06/2019	20/06/2019	21/06/2019	15,00	15,00	
			Subtotal	15,00	15,00	
ELIAN/03 GUSTAVO DE FARIA BARROS Mensalidade Associação	06/2019	20/06/2019	25/06/2019	15,00	15,00	

AMOB ASSOCIAÇÃO

Contas de 06/2019 baixadas entre 01/06/2019 e 30/06/2019

Unidade: Todas Grupo/Classe: Todas Cliente: Todos Cobrança: Todas

Unidade	Mês Ref	Vencimento	Pagamento	Lançamento	Liquidado	Descrição
			Subtotal	15,00	15,00	
ELIAN/05 GUSTAVO DE FARIA BARROS Mensalidade Associação	06/2019	20/06/2019	25/06/2019	15,00	15,00	
			Subtotal	15,00	15,00	
ELIAN/06 GUSTAVO LOPES KORB Mensalidade Associação	06/2019	20/06/2019	11/06/2019	15,00	15,00	
			Subtotal	15,00	15,00	
ELIAN/08 RUBENS BREA ORTEGA Mensalidade Associação	06/2019	20/06/2019	21/06/2019	15,00	15,00	
			Subtotal	15,00	15,00	
MDEUS/01 CLEUBER DE REZENDE COSTA Mensalidade Associação	06/2019	20/06/2019	25/06/2019	15,00	15,00	
			Subtotal	15,00	15,00	
MDEUS/02 EDMUR DO AMARAL MARQUES Mensalidade Associação	06/2019	20/06/2019	21/06/2019	15,00	15,00	
			Subtotal	15,00	15,00	
MDEUS/03 ROBERTO ANTONIO GHIGGI Mensalidade Associação	06/2019	20/06/2019	25/06/2019	15,00	15,00	
			Subtotal	15,00	15,00	
MDEUS/04 MARCIA GOMES PEREIRA Mensalidade Associação	06/2019	20/06/2019	25/06/2019	15,00	15,00	
			Subtotal	15,00	15,00	
MDEUS/05 ALVARO DAGUILAR CARNEIRO JÚNIO Mensalidade Associação	06/2019	20/06/2019	25/06/2019	15,00	15,00	
			Subtotal	15,00	15,00	
MDEUS/07 PEDRO XAVIER FILHO Mensalidade Associação	06/2019	20/06/2019	18/06/2019	15,00	15,00	
			Subtotal	15,00	15,00	
MDEUS/09 VANESSA MICHELLE R S DE ARAGAO Mensalidade Associação	06/2019	20/06/2019	21/06/2019	15,00	15,00	
			Subtotal	15,00	15,00	
MDEUS/11 JULIANA SANTIAGO DE PAIVA Mensalidade Associação	06/2019	20/06/2019	21/06/2019	15,00	15,00	
			Subtotal	15,00	15,00	
MDEUS/12 EUCLIDES DUARTE FERNANDES Mensalidade Associação	06/2019	10/06/2019	10/06/2019	15,00	15,00	
			Subtotal	15,00	15,00	
MDEUS/14 LUIS FERNANDO VELLASQUEZ DA SIL Mensalidade Associação	06/2019	10/06/2019	10/06/2019	15,00	15,00	
			Subtotal	15,00	15,00	
MDEUS/15 JOSE APARECIDO DOS SANTOS Mensalidade Associação	06/2019	20/06/2019	25/06/2019	15,00	15,00	
			Subtotal	15,00	15,00	
MDEUS/16 GIOVANI ALVES RORATO Mensalidade Associação	06/2019	20/06/2019	21/06/2019	15,00	15,00	
			Subtotal	15,00	15,00	
MDEUS/17 FERNANDO ALMEIDA Mensalidade Associação	06/2019	20/06/2019	21/06/2019	15,00	15,00	
			Subtotal	15,00	15,00	
MDEUS/19 FERNANDO ALMEIDA Mensalidade Associação	06/2019	20/06/2019	21/06/2019	15,00	15,00	
			Subtotal	15,00	15,00	
MDEUS/21 TICIANO AUGUSTO CALLAI BRAGATT Mensalidade Associação	06/2019	20/06/2019	21/06/2019	15,00	15,00	

AMOB ASSOCIAÇÃO

Contas de 06/2019 baixadas entre 01/06/2019 e 30/06/2019

Unidade: Todas Grupo/Classe: Todas Cliente: Todos Cobrança: Todas

Unidade	Mês Ref	Vencimento	Pagamento	Lançamento	Liquidado	Descrição
			Subtotal	15,00	15,00	
MDEUS/22						
GIOVANI MARQUES MUNIZ						
Mensalidade Associação	06/2019	20/06/2019	25/06/2019	15,00	15,00	
			Subtotal	15,00	15,00	
MDEUS/24						
ULYSSES FROSSARD						
Mensalidade Associação	06/2019	20/06/2019	19/06/2019	15,00	15,00	
			Subtotal	15,00	15,00	
MDEUS/25						
FRANCISCO DE ASSIS MIRANDA DO C						
Mensalidade Associação	06/2019	20/06/2019	25/06/2019	15,00	15,00	
			Subtotal	15,00	15,00	
MDEUS/27						
JOSE RAFAEL DA SILVA						
Mensalidade Associação	06/2019	10/06/2019	05/06/2019	15,00	15,00	
			Subtotal	15,00	15,00	
MDEUS/31						
JOSE TENORIO BEZERRA NETO						
Mensalidade Associação	06/2019	20/06/2019	24/06/2019	15,00	15,34	
			Subtotal	15,00	15,34	
MDEUS/36						
AVELINO MOREIRA SANTOS SOBRINH						
Mensalidade Associação	06/2019	20/06/2019	25/06/2019	15,00	15,00	
			Subtotal	15,00	15,00	
MDEUS/37						
EPITÁCIO FERREIRA LIMA						
Mensalidade Associação	06/2019	20/06/2019	25/06/2019	15,00	15,00	
			Subtotal	15,00	15,00	
MDEUS/43						
ALEXANDRE GUIMARÃES DOS SANTO						
Mensalidade Associação	06/2019	20/06/2019	25/06/2019	15,00	15,00	
			Subtotal	15,00	15,00	
MDEUS/47						
RIAN DIEGO AMADO DA SILVA						
Mensalidade Associação	06/2019	10/06/2019	05/06/2019	15,00	15,00	
			Subtotal	15,00	15,00	
PAMOB/01						
Elyza América Rabelo Tazaki						
Mensalidade Associação	06/2019	20/06/2019	21/06/2019	15,00	15,00	
			Subtotal	15,00	15,00	
PAMOB/03						
RAIMUNDO MENDES DA SILVA NETO						
Mensalidade Associação	06/2019	20/06/2019	25/06/2019	15,00	15,00	
			Subtotal	15,00	15,00	
PAMOB/05						
DIEGO TELEMACO DE BRITO B. NOBR						
Mensalidade Associação	06/2019	20/06/2019	06/06/2019	15,00	15,00	
			Subtotal	15,00	15,00	
PAMOB/06						
GUSTAVO PEREIRA COSTA						
Mensalidade Associação	06/2019	20/06/2019	06/06/2019	15,00	15,00	
			Subtotal	15,00	15,00	
PAMOB/08						
GRYECOS ATTOM VALENTE LOUREI						
Mensalidade Associação	06/2019	30/06/2019	19/06/2019	15,00	15,00	
			Subtotal	15,00	15,00	
PAMOB/10						
RICARDO RODRIGUES						
Mensalidade Associação	06/2019	10/06/2019	10/06/2019	15,00	15,00	
			Subtotal	15,00	15,00	
PAMOB/11						
HILANA DOS SANTOS SENA BRUNEL						
Mensalidade Associação	06/2019	20/06/2019	05/06/2019	15,00	15,00	
			Subtotal	15,00	15,00	
PAMOB/14						
WOLMY JORGE OLIVEIRA						
Mensalidade Associação	06/2019	20/06/2019	21/06/2019	15,00	15,00	
			Subtotal	15,00	15,00	
PELOI/01						
GRYECOS ATTOM VALENTE LOUREI						
Mensalidade Associação	06/2019	30/06/2019	19/06/2019	15,00	15,00	

AMOB ASSOCIAÇÃO

Contas de 06/2019 baixadas entre 01/06/2019 e 30/06/2019

Unidade: Todas Grupo/Classe: Todas Cliente: Todos Cobrança: Todas

Unidade	Mês Ref	Vencimento	Pagamento	Lançamento	Liquidado	Descrição
			Subtotal	15,00	15,00	
PELOI/02 ADHEMAR FERREIRA DE ALMEIDA SA Mensalidade Associação	06/2019	20/06/2019	21/06/2019	15,00	15,00	
			Subtotal	15,00	15,00	
PELOI/03 HELENA MARIA ANDRADE DE OLIVEI Mensalidade Associação	06/2019	20/06/2019	25/06/2019	15,00	15,00	
			Subtotal	15,00	15,00	
PELOI/04 Eliane Correa Neto Spínola Mensalidade Associação	06/2019	20/06/2019	21/06/2019	15,00	15,00	
			Subtotal	15,00	15,00	
PELOI/05 ARY LEX CARDOSO LESSA Mensalidade Associação	06/2019	20/06/2019	25/06/2019	15,00	15,00	
			Subtotal	15,00	15,00	
PELOI/07 GUSTAVO ESPERANCA VIEIRA Mensalidade Associação	06/2019	20/06/2019	05/06/2019	15,00	15,00	
			Subtotal	15,00	15,00	
PELOI/09 EDUARDO PAULA RODRIGUES Mensalidade Associação	06/2019	20/06/2019	25/06/2019	15,00	15,00	
			Subtotal	15,00	15,00	
PELOI/10 CONCEIÇÃO DE MARIA ALBUQUERQU Mensalidade Associação	06/2019	20/06/2019	21/06/2019	15,00	15,00	
			Subtotal	15,00	15,00	
PELOI/12 SERGIO LACERDA PEREIRA Mensalidade Associação	06/2019	20/06/2019	25/06/2019	15,00	15,00	
			Subtotal	15,00	15,00	
PELOI/18 DAVILMAR PEREIRA DE NOVAES Mensalidade Associação	06/2019	20/06/2019	25/06/2019	15,00	15,00	
			Subtotal	15,00	15,00	
PELOI/21 JOSEFA PINHO PEREIRA Mensalidade Associação	06/2019	20/06/2019	25/06/2019	15,00	15,00	
			Subtotal	15,00	15,00	
PELOI/23 RONALDO ANTONIO L. ESPINHEIRA J Mensalidade Associação	06/2019	20/06/2019	21/06/2019	15,00	15,00	
			Subtotal	15,00	15,00	
PELOI/27 ARMANDO NORIO NAKAHARA Mensalidade Associação	06/2019	20/06/2019	25/06/2019	15,00	15,00	
			Subtotal	15,00	15,00	
PELOI/31 MARCELO FLORENCIO DO NASCIMEN Mensalidade Associação	06/2019	20/06/2019	06/06/2019	15,00	15,00	
			Subtotal	15,00	15,00	
PELOI/35 JOAO PAULO DE HOLANDA TIMBO MA Mensalidade Associação	06/2019	20/06/2019	21/06/2019	15,00	15,00	
			Subtotal	15,00	15,00	
PELOI/37 ALDO MONTEIRO BARBOZA Mensalidade Associação	06/2019	20/06/2019	21/06/2019	15,00	15,00	
			Subtotal	15,00	15,00	
PELOI/39 Gabriela Barbosa Ferreira Mensalidade Associação	06/2019	20/06/2019	21/06/2019	15,00	15,00	
			Subtotal	15,00	15,00	
PELOI/41 ANTONIO ISIDRO DA SILVA FILHO Mensalidade Associação	06/2019	20/06/2019	21/06/2019	15,00	15,00	
			Subtotal	15,00	15,00	
PELOI/45 LAURA HALUCH Mensalidade Associação	06/2019	20/06/2019	21/06/2019	15,00	15,00	

AMOB ASSOCIAÇÃO

Contas de 06/2019 baixadas entre 01/06/2019 e 30/06/2019

Unidade: Todas Grupo/Classe: Todas Cliente: Todos Cobrança: Todas

Unidade	Mês Ref	Vencimento	Pagamento	Lançamento	Liquidado	Descrição
			Subtotal	15,00	15,00	
RMESS/02						
MARIA RITA FERREIRA SANTOS						
Mensalidade Associação	06/2019	20/06/2019	25/06/2019	15,00	15,00	
			Subtotal	15,00	15,00	
RMESS/04						
ROMULO DE MEDEIROS PALMEIRA						
Mensalidade Associação	06/2019	20/06/2019	25/06/2019	15,00	15,00	
			Subtotal	15,00	15,00	
RMESS/05						
MARCO ANTONIO NASSIF						
Mensalidade Associação	06/2019	20/06/2019	10/06/2019	15,00	15,00	
			Subtotal	15,00	15,00	
RMESS/10						
DIANA SANTOS BRACARENSE						
Mensalidade Associação	06/2019	20/06/2019	11/06/2019	15,00	15,00	
			Subtotal	15,00	15,00	
RMESS/12						
RINALDO ANDRE MEZZARANE						
Mensalidade Associação	06/2019	10/06/2019	10/06/2019	15,00	15,00	
			Subtotal	15,00	15,00	
RMESS/14						
DIEGO RAFAEL FIGUEIREDO ROCHA F						
Mensalidade Associação	06/2019	20/06/2019	10/06/2019	15,00	15,00	
			Subtotal	15,00	15,00	
RMESS/18						
MIRTES DE ALENCAR ROCHA						
Mensalidade Associação	06/2019	20/06/2019	21/06/2019	15,00	15,00	
			Subtotal	15,00	15,00	
RMESS/22						
LUCILA ADAN						
Mensalidade Associação	06/2019	20/06/2019	12/06/2019	15,00	15,00	
			Subtotal	15,00	15,00	
RMESS/24						
ORIZETE OTAVIANA MARRA DA SILVA						
Mensalidade Associação	06/2019	30/06/2019	07/06/2019	15,00	15,00	
			Subtotal	15,00	15,00	
RMESS/28						
PAULO ROBERTO MEDEIROS CLEMEN						
Mensalidade Associação	06/2019	20/06/2019	25/06/2019	15,00	15,00	
			Subtotal	15,00	15,00	
RMESS/30						
RICARDO DE ASSIS TEIXEIRA						
Mensalidade Associação	06/2019	20/06/2019	21/06/2019	15,00	15,00	
			Subtotal	15,00	15,00	
SOLAR/02						
AMÁLIA DA GAMA GUERREIRO						
Mensalidade Associação	06/2019	20/06/2019	25/06/2019	15,00	15,00	
			Subtotal	15,00	15,00	
TJUDA/01						
DIEGO CARNEIRO LOPES						
Acordo (1/1)	06/2019	25/06/2019	25/06/2019	15,45	15,45	
			Subtotal	15,45	15,45	
TJUDA/04						
Claudia Gomes de Araujo						
Mensalidade Associação	06/2019	26/06/2019	26/06/2019	15,00	15,00	
			Subtotal	15,00	15,00	
TJUDA/07						
FABIO MARQUES GUIMARÃES						
Mensalidade Associação	06/2019	20/06/2019	25/06/2019	15,00	15,00	
			Subtotal	15,00	15,00	
TJUDA/10						
THIAGO DE BARROS CORREIA						
Mensalidade Associação	06/2019	20/06/2019	25/06/2019	15,00	15,00	
			Subtotal	15,00	15,00	
TJUDA/12						
JOSÉ RIBAMAR GOMES RODRIGUES						
Mensalidade Associação	06/2019	20/06/2019	25/06/2019	15,00	15,00	
			Subtotal	15,00	15,00	
TJUDA/14						
JOÃO DOMINGOS MICHELAN						
Mensalidade Associação	06/2019	20/06/2019	25/06/2019	15,00	15,00	

AMOB ASSOCIAÇÃO

Contas de 06/2019 baixadas entre 01/06/2019 e 30/06/2019

Unidade: Todas Grupo/Classe: Todas Cliente: Todos Cobrança: Todas

Unidade	Mês Ref	Vencimento	Pagamento	Lançamento	Liquidado	Descrição
			Subtotal	15,00	15,00	
TJUDA/15 TEREZINHA DE JESUS CORRÊA LAUA Mensalidade Associação	06/2019	20/06/2019	25/06/2019	15,00	15,00	
			Subtotal	15,00	15,00	
TJUDA/16 BRUNO CARVALHO L. DE ALENCAR M Mensalidade Associação	06/2019	20/06/2019	10/06/2019	15,00	15,00	
			Subtotal	15,00	15,00	
TJUDA/17 JOSE ROBERTO TEIXEIRA DA SILVA Mensalidade Associação	06/2019	20/06/2019	25/06/2019	15,00	15,00	
			Subtotal	15,00	15,00	
TJUDA/18 ALIX DANTAS BARBOSA Mensalidade Associação	06/2019	20/06/2019	25/06/2019	15,00	15,00	
			Subtotal	15,00	15,00	
TJUDA/19 CRISTIANO OREM DE ANDRADE Mensalidade Associação	06/2019	20/06/2019	25/06/2019	15,00	15,00	
			Subtotal	15,00	15,00	
TJUDA/25 MICHELE MACHADO DE O. VILARINHO Mensalidade Associação	06/2019	20/06/2019	05/06/2019	15,00	15,00	
			Subtotal	15,00	15,00	
TJUDA/30 ANDREA LUCIA LARA MENDES Mensalidade Associação	06/2019	20/06/2019	21/06/2019	15,00	15,00	
			Subtotal	15,00	15,00	
			Total:	2.280,90	2.281,24	

Classe de Conta	Total Lançado	Total Liquidado
Acordo (1/1)	30,90	30,90
Mensalidade Associação	2.250,00	2.250,34
	2.280,90	2.281,24

AMOB ASSOCIAÇÃO

Contas de 06/2019 baixadas entre 01/06/2019 e 30/06/2019

Unidade: Todas Grupo/Classe: Todas Cliente: Todos Cobrança: Todas

Unidade	Mês Ref	Vencimento	Pagamento	Lançamento	Liquidado	Descrição
AMOB CONDOMINIO						
Repasso Cota Parte de Condominio	06/2019	28/06/2019	28/06/2019	5.285,98	5.285,98	
			Subtotal	5.285,98	5.285,98	
RENDIMENTOS						
Rendimento de Aplicação	06/2019	30/06/2019	30/06/2019	13,14	13,14	
			Subtotal	13,14	13,14	
			Total	5.299,12	5.299,12	

Classe de Conta	Total Lançado	Total Liquidado
Rendimento de Aplicação	13,14	13,14
Repasso Cota Parte de Condominio	5.285,98	5.285,98
	5.299,12	5.299,12

25/06

RETORNO DCO JULHO 2019

VENCIMENTO	ENDEREÇO	NOME	TX ASSOCIAÇÃO	TOTAL	
1	DCO 20	MDEUS43	ALEXANDRE GUMARÃES DOS SANTOS	15,00	R\$ 15,00
2	DCO 20	DNIEL07	ALEXANDRE MARQUES	15,00	R\$ 15,00
3	DCO 20	TJUDA18	ALX DANTAS BARBOSA	15,00	R\$ 15,00
4	DCO 20	CAMOR07	ÁLVARO DAGULAR CARNEIRO JÚNIOR	15,00	R\$ 15,00
5	DCO 20	MDEUS05	ÁLVARO DAGULAR CARNEIRO JÚNIOR	15,00	R\$ 15,00
6	DCO 20	ADNA05	APARECIDO SILVA BRAGA	15,00	R\$ 15,00
7	DCO 20	PELO27	ARMANDO NORIO NAKAHARA	15,00	R\$ 15,00
8	DCO 20	PELO05	ARY LEX CARDOSO LESSA	15,00	R\$ 15,00
9	DCO 20	MDEUS36	AVELINO MOREIRA SANTOS SOBRINHO	15,00	R\$ 15,00
10	DCO 20	CESPE19	BEATRIZ ALVARES ANDRADE	15,00	R\$ 15,00
12	DCO 20	MDEUS01	CLEUBER DE REZENDE COSTA	15,00	R\$ 15,00
13	DCO 20	TJUDA19	CRISTIANO ORÉM DE ANDRADE	15,00	R\$ 15,00
14	DCO 20	PELO16	DAWILMAR PEREIRA DE NOVAES	15,00	R\$ 15,00
15	DCO 20	TJUDA07	DENISE ADRIANA BRUST	0,00	R\$ 0,00
16	DCO 20	CESPE25	DJALMA FERNANDES DE ARAUJO FILHO	15,00	R\$ 15,00
17	DCO 20	PELO09	EDUARDO PAULA RODRIGUES	15,00	R\$ 15,00
18	DCO 20	CAMOR11	ELIANE MARTINS	15,00	R\$ 15,00
19	DCO 20	MDEUS37	EPITÁCIO FERREIRA LIMA	15,00	R\$ 15,00
20	DCO 20	CEBPE40	FABIANO ROMES MACIEL	15,00	R\$ 15,00
21	DCO 20	MDEUS25	FRANCISCO DE ASSIS MIRANDA DO CARMO	15,00	R\$ 15,00
22	DCO 20	SOLAR02	GILSONZILBI DE OLIVEIRA MEDONÇA	15,00	R\$ 15,00
23	DCO 20	MDEUS22	GIOVANI MARQUES MUNIZ	15,00	R\$ 15,00
24	DCO 20	ELIAN03	GUSTAVO DE FARIA BARROS	15,00	R\$ 15,00
25	DCO 20	ELIAN05	GUSTAVO DE FARIA BARROS	15,00	R\$ 15,00
26	DCO 20	PELO03	HELENA MARIA ANDRADE DE OLIVEIRA	15,00	R\$ 15,00
27	DCO 20	CESPE44	JEFFERSON BOTELHO DAVID	15,00	R\$ 15,00
29	DCO 20	TJUDA14	JOÃO DOMINGOS MICHELAN	15,00	R\$ 15,00
30	DCO 20	CESPE10	JOÃO VIANEY CAVALCANTI NUTO	15,00	R\$ 15,00
31	DCO 20	MDEUS15	JOSE APARECIDO DOS SANTOS	15,00	R\$ 15,00
32	DCO 20	CESPE43	JOSE FERREIRA VILARINHO	15,00	R\$ 15,00
34	DCO 20	TJUDA12	JOSE RIBAMAR GOMES RODRIGUES	15,00	R\$ 15,00
35	DCO 20	CAMOR17	JOSE RIBAMAR GOMES RODRIGUES	15,00	R\$ 15,00
36	DCO 20	TJUDA17	JOSE ROBERTO TEIXEIRA DA SILVA	15,00	R\$ 15,00
37	DCO 20	PELO21	JOSEFA PINHO PEREIRA	15,00	R\$ 15,00
38	DCO 20	CESPE38	LUIZ SALVADOR GUTIERRES	15,00	R\$ 15,00
39	DCO 20	MDEUS04	MÁRCIA GOMES PEREIRA	15,00	R\$ 15,00
40	DCO 20	CAZUL02	MARCOS LUIZ MOREIRA MARQUES	15,00	R\$ 15,00
41	DCO 20	CAMOR09	MARIA DAS GRAÇAS A. L. VASCONCELOS	15,00	R\$ 15,00
42	DCO 20	ELIAN10	MARIA JOSÉ DOS SANTOS PEREIRA	15,00	R\$ 15,00
43	DCO 20	RMESS02	MARIA RITA FERREIRA SANTOS	15,00	R\$ 15,00
44	DCO 20	CESPE13	MARISALVO DA SILVA	15,00	R\$ 15,00
45	DCO 20	PELO14	MARLOS VALERIANO BORGES	15,00	R\$ 15,00
46	DCO 20	CESPE04	NATSUKO CINAGAVA SATO	15,00	R\$ 15,00
47	DCO 20	ADNA11	NORA NEY SODRÉ COELHO	15,00	R\$ 15,00
48	DCO 20	RMESS28	PAULO ROBERTO MEDEIROS CLEMENTE	15,00	R\$ 15,00
49	DCO 20	CRDOR05	PEDRO HENRIQUE COSTA E LIMA	15,00	R\$ 15,00
50	DCO 20	FAMOR03	RAMUNDO MENDES DA SILVA NETO	15,00	R\$ 15,00
51	DCO 20	CESPE05	RENATA MONTENEGRO SILVA	15,00	R\$ 15,00
52	DCO 20	MDEUS03	ROBERTO ANTÔNIO CHIGGI	15,00	R\$ 15,00
53	DCO 20	RMESS04	ROMULO DE MEDEIROS PALMEIRA	15,00	R\$ 15,00
54	DCO 20	CESPE05	ROSANA MARIA ANDRADE MACHADO	15,00	R\$ 15,00
55	DCO 20	PELO12	SERGIO LACERDA PEREIRA	15,00	R\$ 15,00
56	DCO 20	CAMOR15	SILVINO FAGUNDES BEDA	15,00	R\$ 15,00
57	DCO 20	CAMOR13	SILVINO FAGUNDES BEDA	15,00	R\$ 15,00
58	DCO 20	TJUDA15	TEREZINHA DE JESUS CORRÊA LAJANDE	15,00	R\$ 15,00
59	DCO 20	TJUDA10	THIAGO DE BARROS CORREIA	15,00	R\$ 15,00
60	DCO 20	CESPE11	VALTER COELHO DE SA	15,00	R\$ 15,00
61	DCO 20	ADNA03	WASHINGTON MELLO COSTA	15,00	R\$ 15,00
		TOTAL		855,00	R\$ 855,00

R\$ 30,00

EXCLUIDA DO DÉBITO AUT

R\$ 30,00

R\$ 30,00

R\$ 30,00

RETORNO DCO JULHO 2019

VENCIMENTO	ENDEREÇO	NOME	TX ASSOCIAÇÃO	TOTAL		
1	DCO 20	MDEUS43	ALEXANDRE GUIMARÃES DOS SANTOS	15,00	R\$ 15,00	
2	DCO 20	DNELA07	ALEXANDRE MARQUES	15,00	R\$ 15,00	
3	DCO 20	TJUDA18	ALIX DANTAS BARBOSA	15,00	R\$ 15,00	
4	DCO 20	CAMOR07	ÁLVARO DAGUIAR CARNEIRO JÚNIOR	15,00	R\$ 15,00	
5	DCO 20	MDEUS05	ÁLVARO DAGUIAR CARNEIRO JÚNIOR	15,00	R\$ 15,00	R\$ 30,00
6	DCO 20	ADNAJ05	APARECIDO SILVA BRAGA	15,00	R\$ 15,00	
7	DCO 20	PELOJ27	ARMANDO NORIO NAKAHARA	15,00	R\$ 15,00	
8	DCO 20	PELOV05	ARY LEX CARDOSO LESSA	15,00	R\$ 15,00	
9	DCO 20	MDEUS36	AVELINO MOREIRA SANTOS SOBRINHO	15,00	R\$ 15,00	
10	DCO 20	CESPE19	BEATRIZ ALVARES ANDRADE	15,00	R\$ 15,00	
12	DCO 20	MDEUS01	CLEUBER DE REZENDE COSTA	15,00	R\$ 15,00	
13	DCO 20	TJUDA18	CRISTIANO OREM DE ANDRADE	15,00	R\$ 15,00	
14	DCO 20	PELOJ16	DAVILMAR PEREIRA DE NOVAES	15,00	R\$ 15,00	
15	DCO 20	TJUDA07	DENISE ADRIANA BRUST	0,00	R\$ 0,00	EXCLUIDA DO DÉBITO AUT
16	DCO 20	CESPE25	DJALMA FERNANDES DE ARAUJO FILHO	15,00	R\$ 15,00	
17	DCO 20	PELOJ09	EDUARDO PAULA RODRIGUES	15,00	R\$ 15,00	
18	DCO 20	CAMOR11	ELIANE MARTINS	15,00	R\$ 15,00	
19	DCO 20	MDEUS37	EPITÁCIO FERREIRA LIMA	15,00	R\$ 15,00	
20	DCO 20	CESPE40	FABIANO ROMES MACIEL	15,00	R\$ 15,00	
21	DCO 20	MDEUS25	FRANCISCO DE ASSIS MIRANDA DO CARMO	15,00	R\$ 15,00	
22	DCO 20	SOLAR02	GILSONZILEI DE OLIVEIRA MEDONÇA	15,00	R\$ 15,00	
23	DCO 20	MDEUS22	GIOVANI MARQUES MUNIZ	15,00	R\$ 15,00	
24	DCO 20	ELIAN03	GUSTAVO DE FARIA BARROS	15,00	R\$ 15,00	
25	DCO 20	ELIAN05	GUSTAVO DE FARIA BARROS	15,00	R\$ 15,00	R\$ 30,00
26	DCO 20	PELOJ03	HELENA MARIA ANDRADE DE OLIVEIRA	15,00	R\$ 15,00	
27	DCO 20	CESPE44	JEFFERSON BOTELHO DAVID	15,00	R\$ 15,00	
29	DCO 20	TJUDA14	JOÃO DOMINGOS MICHELAN	15,00	R\$ 15,00	
30	DCO 20	CESPE10	JOÃO WANNEY CAVALCANTI NETO	15,00	R\$ 15,00	
31	DCO 20	MDEUS15	JOSE APARECIDO DOS SANTOS	15,00	R\$ 15,00	
32	DCO 20	CESPE43	JOSÉ FERREIRA VILARINHO	15,00	R\$ 15,00	
34	DCO 20	TJUDA12	JOSE RIBAMAR GOMES RODRIGUES	15,00	R\$ 15,00	
35	DCO 20	CAMOR17	JOSE RIBAMAR GOMES RODRIGUES	15,00	R\$ 15,00	R\$ 30,00
36	DCO 20	TJUDA17	JOSE ROBERTO TEIXEIRA DA SILVA	15,00	R\$ 15,00	
37	DCO 20	PELOJ21	JOSEFA PINHO PEREIRA	15,00	R\$ 15,00	
38	DCO 20	CESPE38	LUIZ SALVADOR GUTIERREZ	15,00	R\$ 15,00	
39	DCO 20	MDEUS04	MÁRCIA GOMES PEREIRA	15,00	R\$ 15,00	
40	DCO 20	CAZULJ02	MARCOS LUIZ MOREIRA MARQUES	15,00	R\$ 15,00	
41	DCO 20	CAMOR09	MARIA DAS GRAÇAS A. L. VASCONCELOS	15,00	R\$ 15,00	
42	DCO 20	ELIAN10	MARIA JOSÉ DOS SANTOS PEREIRA	15,00	R\$ 15,00	
43	DCO 20	RMESS02	MARIA RITA FERREIRA SANTOS	15,00	R\$ 15,00	
44	DCO 20	CESPE13	MARISALVO DA SILVA	15,00	R\$ 15,00	
45	DCO 20	PELOV14	MARLOS VALERIANO BORGES	15,00	R\$ 15,00	
46	DCO 20	CESPE04	NATSUKO CINAGAVA SATO	15,00	R\$ 15,00	
47	DCO 20	ADNAJ11	NORA NEY SOBRÉ COELHO	15,00	R\$ 15,00	
48	DCO 20	RMESS08	PAULO ROBERTO MEDEIROS CLEMENTE	15,00	R\$ 15,00	
49	DCO 20	ORDOR05	PEDRO HENRIQUE COSTA E LIMA	15,00	R\$ 15,00	
50	DCO 20	PAMOR08	RAIMUNDO MENDES DA SILVA NETO	15,00	R\$ 15,00	
51	DCO 20	CESPE06	RENATA MONTENEGRO SILVA	15,00	R\$ 15,00	
52	DCO 20	MDEUS05	ROBERTO ANTÔNIO GHIGGI	15,00	R\$ 15,00	
53	DCO 20	RMESS04	RÔMULO DE MEDEIROS PALMEIRA	15,00	R\$ 15,00	
54	DCO 20	CESPE08	ROSANA MARIA ANDRADE MACHADO	15,00	R\$ 15,00	
55	DCO 20	PELOV12	SERGIO LACERDA PEREIRA	15,00	R\$ 15,00	
56	DCO 20	CAMOR15	SILVINO FAGUNDES BEDA	15,00	R\$ 15,00	
57	DCO 20	CAMOR13	SILVINO FAGUNDES BEDA	15,00	R\$ 15,00	R\$ 30,00
58	DCO 20	TJUDA15	TEREZINHA DE JESUS CORRÊA LAUANDE	15,00	R\$ 15,00	
59	DCO 20	TJUDA10	THIAGO DE BARROS CORREIA	15,00	R\$ 15,00	
60	DCO 20	CESPE11	VALTER COELHO DE SÁ	15,00	R\$ 15,00	
61	DCO 20	ADNAJ03	WASHINGTON MELLO COSTA	15,00	R\$ 15,00	
TOTAL				855,00	R\$ 855,00	

ENVIO DCO JUNHO 2019

	VENCIMENTO	ENDEREÇO	NOME	TX ASSOCIAÇÃO	TOTAL	
1	DCO 20	MDEUS43	ALEXANDRE GUMARAES DOS SANTOS	15,00	R\$ 15,00	
2	DCO 20	DNEL07	ALEXANDRE MARQUES	15,00	R\$ 15,00	
3	DCO 20	TJUDA18	ALIX DANTAS BARBOSA	15,00	R\$ 15,00	
4	DCO 20	CAMOR07	ÁLVARO DAGULAR CARNEIRO JUNIOR	15,00	R\$ 15,00	R\$ 30,00
5	DCO 20	MDEUS06	ÁLVARO DAGULAR CARNEIRO JÚNIOR	15,00	R\$ 15,00	
6	DCO 20	ADNA08	APARECIDO SILVA BRAGA	15,00	R\$ 15,00	
7	DCO 20	PELO127	ARMANDO NORIO NAKAHARA	15,00	R\$ 15,00	
8	DCO 20	PELO105	ARY LEX CARDOSO LESSA	15,00	R\$ 15,00	
9	DCO 20	MDEUS36	AVELINO MOREIRA SANTOS SOBRINHO	15,00	R\$ 15,00	
10	DCO 20	CESPE19	BEATRIZ ALVARES ANDRADE	15,00	R\$ 15,00	
12	DCO 20	MDEUS01	CLEUBER DE REZENDE COSTA	15,00	R\$ 15,00	
13	DCO 20	TJUDA19	CRISTIANO ORÉM DE ANDRADE	15,00	R\$ 15,00	
14	DCO 20	PELO118	DAVILMAR PEREIRA DE NOVAES	15,00	R\$ 15,00	
15	DCO 20	TJUDA07	DENISE ADRIANA BRUST	15,00	R\$ 15,00	
16	DCO 20	CESPE05	DJALMA FERNANDES DE ARAUJO FILHO	15,00	R\$ 15,00	
17	DCO 20	PELO109	EDUARDO PAULA RODRIGUES	15,00	R\$ 15,00	
18	DCO 20	CAMOR11	ELIANE MARTINS	15,00	R\$ 15,00	
19	DCO 20	MDEUS37	EPITÁCIO FERREIRA LIMA	15,00	R\$ 15,00	
20	DCO 20	CESPE40	FABIANO ROMES MACIEL	15,00	R\$ 15,00	
21	DCO 20	MDEUS25	FRANCISCO DE ASSIS MIRANDA DO CARMO	15,00	R\$ 15,00	
22	DCO 20	SOLAR02	GILSONZLEI DE OLIVEIRA MEDONÇA	15,00	R\$ 15,00	
23	DCO 20	MDEUS22	GIOVANI MARQUES MUNIZ	15,00	R\$ 15,00	
24	DCO 20	ELIAN03	GUSTAVO DE FARIA BARROS	15,00	R\$ 15,00	R\$ 30,00
25	DCO 20	ELIAN05	GUSTAVO DE FARIA BARROS	15,00	R\$ 15,00	
26	DCO 20	PELO103	HELENA MARIA ANDRADE DE OLIVEIRA	15,00	R\$ 15,00	
27	DCO 20	CESPE44	JEFFERSON BOTEIHO DAVID	15,00	R\$ 15,00	
29	DCO 20	TJUDA14	JOÃO DOMINGOS MICHELAN	15,00	R\$ 15,00	
30	DCO 20	CESPE10	JOÃO WANNEY CAVALCANTI NUTO	15,00	R\$ 15,00	
31	DCO 20	MDEUS16	JOSE APARECIDO DOS SANTOS	15,00	R\$ 15,00	
32	DCO 20	CESPE43	JOSÉ FERREIRA VILARINHO	15,00	R\$ 15,00	
34	DCO 20	TJUDA12	JOSÉ RIBAMAR GOMES RODRIGUES	15,00	R\$ 15,00	R\$ 30,00
35	DCO 20	CAMOR17	JOSÉ RIBAMAR GOMES RODRIGUES	15,00	R\$ 15,00	
36	DCO 20	TJUDA17	JOSÉ ROBERTO TEIXEIRA DA SILVA	15,00	R\$ 15,00	
37	DCO 20	PELO121	JOSEFA PINHO PEREIRA	15,00	R\$ 15,00	
38	DCO 20	CESPE38	LUIZ SALVADOR GUTERREZ	15,00	R\$ 15,00	
39	DCO 20	MDEUS04	MARCIA GOMES PEREIRA	15,00	R\$ 15,00	
40	DCO 20	CAZUL02	MARCOS LUIZ MOREIRA MARQUES	15,00	R\$ 15,00	
41	DCO 20	CAMOR09	MARIA DAS GRAÇAS A. L. VASCONCELOS	15,00	R\$ 15,00	
42	DCO 20	ELIAN10	MARIA JOSE DOS SANTOS PEREIRA	15,00	R\$ 15,00	
43	DCO 20	RMESS02	MARIA RITA FERREIRA SANTOS	15,00	R\$ 15,00	
44	DCO 20	CESPE13	MARIBALVO DA SILVA	15,00	R\$ 15,00	
45	DCO 20	PELO114	MARLOS VALERIANO BORGES	15,00	R\$ 15,00	
46	DCO 20	CESPE04	NATSIKO CINAGAVA SATO	15,00	R\$ 15,00	
47	DCO 20	ADNA11	NORA NEY SOBRÉ COELHO	15,00	R\$ 15,00	
48	DCO 20	RMESS28	PAULO ROBERTO MEDEIROS CLEMENTE	15,00	R\$ 15,00	
49	DCO 20	ORDOR06	PEDRO HENRIQUE COSTA E LIMA	15,00	R\$ 15,00	
50	DCO 20	PANOB03	RAIMUNDO MENDES DA SILVA NETO	15,00	R\$ 15,00	
51	DCO 20	CESPE08	RENATA MONTENEGRO SILVA	15,00	R\$ 15,00	
52	DCO 20	MDEUS03	ROBERTO ANTÔNIO GHIGGI	15,00	R\$ 15,00	
53	DCO 20	RMESS04	RÔMULO DE NEDEIROS PALMEIRA	15,00	R\$ 15,00	
54	DCO 20	CESPE01	ROSANA MARIA ANDRADE MACHADO	15,00	R\$ 15,00	
55	DCO 20	PELO112	SERGIO LACERDA PEREIRA	15,00	R\$ 15,00	
56	DCO 20	CAMOR15	SILVINO FAGUNDES BEDA	15,00	R\$ 15,00	R\$ 30,00
57	DCO 20	CAMOR13	SILVINO FAGUNDES BEDA	15,00	R\$ 15,00	
58	DCO 20	TJUDA15	TEREZINHA DE JESUS CORRÊA LAJANDE	15,00	R\$ 15,00	
59	DCO 20	TJUDA10	THIAGO DE BARROS CORREIA	15,00	R\$ 15,00	
60	DCO 20	CESPE11	VALTER COELHO DE SÁ	15,00	R\$ 15,00	
61	DCO 20	ADNA03	WASHINGTON MELLO COSTA	15,00	R\$ 15,00	
			TOTAL	870,00	R\$ 870,00	

Remessa

Cliente ASSOCIAÇÃO PRO MORADIA FUNCIONARIOS DO BANCO DO BRASIL
Data 17/06/2019

Dados do(s) Arquivo(s)

Arquivo	DBT_39506_000171.rem				
Data de modificação	17/06/2019-17:32:06	Tamanho	8512 bytes		
Formato	DBT627	Início do envio	17:32:04	Fim do envio	17:32:04
Resultado	Arquivo enviado com sucesso				

Dados da transmissão

Início do envio	17:32:04	Fim do envio	17:32:04	Total Enviado	8512 bytes
-----------------	----------	--------------	----------	---------------	------------

Transação efetuada com sucesso por: JC127826 DAYANE DA COSTA OLIVEIRA.

Serviço de Atendimento ao Consumidor - SAC 0800 729 0722

Ouvidoria BB 0800 729 5678
Para deficientes auditivos 0800 729 0088

Tipo de Registro: RECEBIMENTOS

Nome.....: ALEXANDRE GUIMARAES DOS SANTOS
Identificação P/débito: 0000004360036
Banco.....: 001 Agência: 3.094-5 Conta: 000.436.003-6
Data.....: 21/06/2019 Valor: 15,00

Nome.....: ALEXANDRE MARQUES
Identificação P/débito: 0000000142298
Banco.....: 001 Agência: 4.597-7 Conta: 000.014.229-8
Data.....: 21/06/2019 Valor: 15,00

Nome.....: ALIX DANTAS BARBOSA
Identificação P/débito: 0000005008107
Banco.....: 001 Agência: 8.435-2 Conta: 000.964.422-9
Data.....: 21/06/2019 Valor: 15,00

Nome.....: ALVARO D AGUILAR CARNEIRO
Identificação P/débito: 0000005926106
Banco.....: 001 Agência: 4.267-6 Conta: 000.968.723-8
Data.....: 21/06/2019 Valor: 30,00

Nome.....: APARECIDO SILVA BRAGA
Identificação P/débito: 0000011478497
Banco.....: 001 Agência: 4.885-2 Conta: 001.147.849-7
Data.....: 21/06/2019 Valor: 15,00

Nome.....: ARMANDO NORIO NAKAHARA
Identificação P/débito: 0000012834904
Banco.....: 001 Agência: 5.114-4 Conta: 001.283.490-4
Data.....: 21/06/2019 Valor: 15,00

Nome.....: ARY LEX CARDOSO LESSA
Identificação P/débito: 0000014046997
Banco.....: 001 Agência: 4.267-6 Conta: 001.404.699-7
Data.....: 21/06/2019 Valor: 15,00

Nome.....: AVELINO MOREIRA S. SOBRINHO
Identificação P/débito: 0000015182606
Banco.....: 001 Agência: 1.606-3 Conta: 000.967.761-5
Data.....: 21/06/2019 Valor: 15,00

Nome.....: BEATRIZ ALVARES ANDRADE
Identificação P/débito: 0000015641392
Banco.....: 001 Agência: 1.606-3 Conta: 000.975.389-3
Data.....: 21/06/2019 Valor: 15,00

Nome.....: CLEUBER DE REZENDE COSTA
Identificação P/débito: 0000021233608
Banco.....: 001 Agência: 4.889-5 Conta: 002.123.360-8
Data.....: 21/06/2019 Valor: 15,00

Nome.....: CRISTIANO OREM DE ANDRADE
Identificação P/débito: 5581842000000
Banco.....: 001 Agência: 5.197-7 Conta: 000.558.184-2
Data.....: 21/06/2019 Valor: 15,00

Nome.....: DAVILMAR PEREIRA NOVAES
Identificação P/débito: 0000023262052
Banco.....: 001 Agência: 1.273-4 Conta: 002.326.205-2
Data.....: 21/06/2019 Valor: 15,00

Nome.....: DENISE ADRIANA BRUST
Identificação P/débito: 0000002384437
Banco.....: 001 Agência: 4.267-6 Conta: 002.384.437-X
Data.....: 21/06/2019 Valor: 15,00

Nome.....: DJALMA FERNANDES A. FILHO
Identificação P/débito: 0000024884200
Banco.....: 001 Agência: 4.267-6 Conta: 000.963.898-9
Data.....: 21/06/2019 Valor: 15,00

Nome.....: EDUARDO P. RODRIGUES
Identificação P/débito: 0000009725776
Banco.....: 001 Agência: 5.197-7 Conta: 000.972.577-6
Data.....: 21/06/2019 Valor: 15,00

Nome.....: ELIANE MARTINS
Identificação P/débito: 0000028047192
Banco.....: 001 Agência: 5.114-4 Conta: 002.804.719-2
Data.....: 21/06/2019 Valor: 15,00

Nome.....: EPITACIO FERREIRA LIMA
Identificação P/débito: 0000029520703
Banco.....: 001 Agência: 1.226-2 Conta: 002.952.070-3
Data.....: 21/06/2019 Valor: 15,00

Nome.....: FABIANO ROMES MACIEL
Identificação P/débito: 0000031546978
Banco.....: 001 Agência: 4.267-6 Conta: 000.968.687-8
Data.....: 21/06/2019 Valor: 15,00

Nome.....: FRANCISCO DE ASSIS M. DO CARMO

Banco do Brasil - Débito Automático - DBT5010BB ASSOC PRO MORADIA DOS FUNC DO BB
Relatório de Recebimentos para Remessa - Convênio 39906 17/06/2019

Identificação P/débito: 0000033604193
Banco.....: 001 Agência: 8.435-2 Conta: 003.360.419-3
Data.....: 21/06/2019 Valor: 15,00

Nome.....: GILSONZILEI OLIVEIRA MENDONCA
Identificação P/débito: 0000037954628
Banco.....: 001 Agência: 1.273-4 Conta: 003.795.462-8
Data.....: 21/06/2019 Valor: 15,00

Nome.....: GIOVANI MARQUES MUNIZ
Identificação P/débito: 0000037999850
Banco.....: 001 Agência: 4.886-0 Conta: 003.799.985-0
Data.....: 21/06/2019 Valor: 15,00

Nome.....: GUSTAVO DE FARIA BARROS
Identificação P/débito: 0000038779102
Banco.....: 001 Agência: 4.267-6 Conta: 000.969.618-0
Data.....: 21/06/2019 Valor: 30,00

Nome.....: HELENA MARIA ANDRADE OLIVEIRA
Identificação P/débito: 0000039825485
Banco.....: 001 Agência: 1.606-3 Conta: 000.975.071-1
Data.....: 21/06/2019 Valor: 15,00

Nome.....: JEFFERSON BOTELHO DAVID
Identificação P/débito: 0000046826092
Banco.....: 001 Agência: 1.403-6 Conta: 000.969.992-9
Data.....: 21/06/2019 Valor: 15,00

Nome.....: JOAO DOMINGOS MICHELAN
Identificação P/débito: 0000048420085
Banco.....: 001 Agência: 5.809-2 Conta: 000.015.312-5
Data.....: 21/06/2019 Valor: 15,00

Nome.....: JOAO VIANEI C. NUTO
Identificação P/débito: 0000050076612
Banco.....: 001 Agência: 3.603-X Conta: 000.302.963-8
Data.....: 21/06/2019 Valor: 15,00

Nome.....: JOSE APARECIDO DOS SANTOS
Identificação P/débito: 52620220
Banco.....: 001 Agência: 4.886-0 Conta: 005.262.022-0
Data.....: 21/06/2019 Valor: 15,00

Nome.....: JOSE FERREIRA VILARINHO
Identificação P/débito: 54866405

3
Suporte Técnico: 4004-0001 (capitais e regiões metropolitanas) e 0800-729-0001 (demais localidades)
SAC 0800-729-0722 / Ouvidoria 0800-729-5678

Banco do Brasil - Débito Automático - DBT5010BB ASSOC PRO MORADIA DOS FUNC DO BB
Relatório de Recebimentos para Remessa - Convênio 39906 17/06/2019

Banco.....: 001 Agência: 4.267-6 Conta: 005.486.640-5
Data.....: 21/06/2019 Valor: 15,00

Nome.....: JOSE RIBAMAR G. RODRIGUES
Identificação P/débito: 0000058149503
Banco.....: 001 Agência: 4.267-6 Conta: 000.153.188-3
Data.....: 21/06/2019 Valor: 30,00

Nome.....: JOSE ROBERTO T. DA SILVA
Identificação P/débito: 0000058374728
Banco.....: 001 Agência: 2.863-0 Conta: 005.837.472-8
Data.....: 21/06/2019 Valor: 15,00

Nome.....: JOSEFA PINHO PEREIRA
Identificação P/débito: 0000059470100
Banco.....: 001 Agência: 5.191-8 Conta: 005.947.010-0
Data.....: 21/06/2019 Valor: 15,00

Nome.....: LUIZ SALVADOR GUTIERREZ
Identificação P/débito: 0000065871197
Banco.....: 001 Agência: 4.850-X Conta: 006.587.119-7
Data.....: 21/06/2019 Valor: 15,00

Nome.....: MARCIA GOMES PEREIRA
Identificação P/débito: 0000067715753
Banco.....: 001 Agência: 1.606-3 Conta: 000.968.812-9
Data.....: 21/06/2019 Valor: 15,00

Nome.....: MARCOS LUIZ M. MARQUES
Identificação P/débito: 0000068120303
Banco.....: 001 Agência: 4.886-0 Conta: 006.812.030-3
Data.....: 21/06/2019 Valor: 15,00

Nome.....: MARIA DAS G. LIRA VASCONCELOS
Identificação P/débito: 0000068469977
Banco.....: 001 Agência: 1.606-3 Conta: 000.968.967-2
Data.....: 21/06/2019 Valor: 15,00

Nome.....: MARIA JOSE DOS SANTOS
Identificação P/débito: 0000068547137
Banco.....: 001 Agência: 2.945-9 Conta: 006.854.713-7
Data.....: 21/06/2019 Valor: 15,00

Nome.....: MARIA RITA FERREIRA SANTOS
Identificação P/débito: 0000068660650
Banco.....: 001 Agência: 5.197-7 Conta: 006.866.065-0

Suporte Técnico: 4004-0001 (capitais e regiões metropolitanas) e 0800-729-0001 (demais localidades)
SAC 0800-729-0722 / Ouvidoria 0800-729-5678

Banco do Brasil - Débito Automático - DBT5010BB ASSOC PRO MORADIA DOS FUNC DO BB
Relatório de Recebimentos para Remessa - Convênio 39906 17/06/2019

Data.....: 21/06/2019 Valor: 15,00

Nome.....: MARISALVO SILVA
Identificação P/débito: 0000069991840
Banco.....: 001 Agência: 4.267-6 Conta: 000.968.571-5
Data.....: 21/06/2019 Valor: 15,00

Nome.....: MARLOS VALERIANO BORGES
Identificação P/débito: 0000070030286
Banco.....: 001 Agência: 8.611-8 Conta: 007.003.028-6
Data.....: 21/06/2019 Valor: 15,00

Nome.....: NATSURO CINAGAVA SATO
Identificação P/débito: 0000073414700
Banco.....: 001 Agência: 1.403-6 Conta: 007.341.470-0
Data.....: 21/06/2019 Valor: 15,00

Nome.....: NORA NEY SODRE COELHO
Identificação P/débito: 0000075957302
Banco.....: 001 Agência: 0.548-7 Conta: 007.595.730-2
Data.....: 21/06/2019 Valor: 15,00

Nome.....: PAULO ROBERTO M. CLEMENTE
Identificação P/débito: 0000081764383
Banco.....: 001 Agência: 5.751-7 Conta: 008.176.438-3
Data.....: 21/06/2019 Valor: 15,00

Nome.....: PEDRO HENRIQUE COSTA E LIMA
Identificação P/débito: 0000000149667
Banco.....: 001 Agência: 3.476-2 Conta: 000.014.966-7
Data.....: 21/06/2019 Valor: 15,00

Nome.....: RAIMUNDO MENDES SILVA NETO
Identificação P/débito: 0000083905405
Banco.....: 001 Agência: 4.540-3 Conta: 008.390.540-5
Data.....: 21/06/2019 Valor: 15,00

Nome.....: RENATA MONTENEGRO SILVA
Identificação P/débito: 0000085285064
Banco.....: 001 Agência: 4.267-6 Conta: 008.528.506-4
Data.....: 21/06/2019 Valor: 15,00

Nome.....: ROBERTO ANTONIO GHIGGI
Identificação P/débito: 0000086312472
Banco.....: 001 Agência: 4.267-6 Conta: 000.969.505-2
Data.....: 21/06/2019 Valor: 15,00

5
Suporte Técnico: 4004-0001 (capitais e regiões metropolitanas) e 0800-729-0001 (demais localidades)
SAC 0800-729-0722 / Ouvidoria 0800-729-5678

Nome.....: ROMULO MEDEIROS PALMEIRA
Identificação P/débito: 0000087517999
Banco.....: 001 Agência: 4.596-9 Conta: 008.751.799-X
Data.....: 21/06/2019 Valor: 15,00

Nome.....: ROSANA MARIA ANDRADE MACHADO
Identificação P/débito: 0000087839121
Banco.....: 001 Agência: 5.097-0 Conta: 008.783.912-1
Data.....: 21/06/2019 Valor: 15,00

Nome.....: SERGIO LACERDA PEREIRA
Identificação P/débito: 0000090758471
Banco.....: 001 Agência: 4.267-6 Conta: 000.969.984-8
Data.....: 21/06/2019 Valor: 15,00

Nome.....: SILVINO FAGUNDES BEDA
Identificação P/débito: 0000091608252
Banco.....: 001 Agência: 3.603-X Conta: 009.160.825-2
Data.....: 21/06/2019 Valor: 30,00

Nome.....: TEREZINHA DE JESUS C. LAUANDE
Identificação P/débito: 0000093048556
Banco.....: 001 Agência: 4.267-6 Conta: 000.967.627-9
Data.....: 21/06/2019 Valor: 15,00

Nome.....: TIAGO DE BARROS CORREIA
Identificação P/débito: 0000000220895
Banco.....: 001 Agência: 1.273-4 Conta: 000.220.895-4
Data.....: 21/06/2019 Valor: 15,00

Nome.....: VALTER COELHO DE SA
Identificação P/débito: 0000097057401
Banco.....: 001 Agência: 4.267-6 Conta: 000.968.486-7
Data.....: 21/06/2019 Valor: 15,00

Nome.....: WASHINGTON MELLO COSTA
Identificação P/débito: 0000098121901
Banco.....: 001 Agência: 5.560-3 Conta: 009.812.190-1
Data.....: 21/06/2019 Valor: 15,00

Quantidade de Registros: 54

Quantidade Total de Registros: 54
Valor Total dos Recebimentos: 870,00

Retorno - todos -3o nivel

Cliente ASSOCIACAO PRO MORADIA FUNCIONARIOS DO BANCO DO BRASIL
Data 24/06/2019

Dados do(s) Arquivo(s)

Arquivo	DBT9273792406201950451.ret				
Data do retorno	24/06/2019-05:04:51	Tamanho	8456 bytes		
Formato	DBT927	Início do retorno	17:19:40	Fim do retorno	17:19:40
Resultado	Arquivo recebido com sucesso				

Dados da transmissão

Início do retorno	17:19:40	Fim do retorno	Total Recebido	bytes
-------------------	----------	----------------	----------------	-------

Transação efetuada com sucesso por: JC127926 DAYANE DA COSTA OLIVEIRA.

Serviço de Atendimento ao Consumidor - SAC 0800 729 0722

Ouvidoria BB 0800 729 5678
Para deficientes auditivos 0800 729 0068

Retorno - todos -3o nivel

Cliente ASSOCIACAO PRO MORADIA FUNCIONARIOS DO BANCO DO BRASIL

Data 24/06/2019

Dados do(s) Arquivo(s)

Arquivo	DBT9273782408201950451.ret				
Data do retorno	24/06/2019-05:04:51	Tamanho	453 bytes		
Formato	DBT927	Início do retorno	17:14:03	Fim do retorno	17:14:03
Resultado	Arquivo recebido com sucesso				

Dados da transmissão

Início do retorno	17:14:03	Fim do retorno	Total Recebido	bytes
-------------------	----------	----------------	----------------	-------

Transação efetuada com sucesso por: JC127926 DAYANE DA COSTA OLIVEIRA.

Serviço de Atendimento ao Consumidor - SAC 0800 729 0722

Ouvidoria BB 0800 729 6678

Para deficientes auditivos 0800 729 0088

Nome do arquivo	Nr convênio	Nr retorno	Data retorno
DBT9273782406201950451	39906	417	24/06/2019

Nome do Arquivo: DBT9273782406201950451.ret Convênio: 39906 Nº Retorno: 417 Data Retorno: 24/06/2019
Tipo de Registro: CADASTRAMENTO/EXCLUSÃO DE IDENTIFICAÇÃO P/DÉBITO
Nome.....: DENISE ADRIANA BRUST
Identificação P/Débito: 0000002384437
Banco.....: 001 Agência: 4.267-6 Conta: 002.384.437-X
Situação.....: Excluído no BB
Ocorrência.....: A Identificação para Débito será Desativada no Aplicativo, pois existe
m recebimentos gravados ou gerados vinculados.

Quantidade de Registros: 1

Quantidade Total de Registros: 1
Valor Total dos Recebimentos: 0,00

Nome do Arquivo: DBT9273792406201950451.ret Convênio: 39906 N° Retorno: 418 Data Retorno: 24/06/2019

Tipo de Registro: RECEBIMENTO COM DÉBITO EFETUADO

Nome.....: ALEXANDRE GUIMARAES DOS SANTOS
Identificador P/Débito: 0000004360036
Banco.....: 001 Agência: 3.094-5 Conta: 000.436.003-6
Data.....: 21/06/2019 Valor: 15,00
Situação.....: Débito Efetuado
Ocorrência.....: Registro importado com sucesso

Nome.....: ALEXANDRE MARQUES
Identificador P/Débito: 0000000142298
Banco.....: 001 Agência: 3.603-X Conta: 000.114.229-1
Data.....: 21/06/2019 Valor: 15,00
Situação.....: Débito Efetuado
Ocorrência.....: Registro importado com sucesso

Nome.....: ALIX DANTAS BARBOSA
Identificador P/Débito: 0000005008107
Banco.....: 001 Agência: 8.435-2 Conta: 000.964.422-9
Data.....: 21/06/2019 Valor: 15,00
Situação.....: Débito Efetuado
Ocorrência.....: Registro importado com sucesso

Nome.....: ALVARO D AGUILAR CARNEIRO
Identificador P/Débito: 0000005926106
Banco.....: 001 Agência: 4.267-6 Conta: 000.968.723-8
Data.....: 21/06/2019 Valor: 30,00
Situação.....: Débito Efetuado
Ocorrência.....: Registro importado com sucesso

Nome.....: APARECIDO SILVA BRAGA
Identificador P/Débito: 0000011478497
Banco.....: 001 Agência: 4.885-2 Conta: 001.147.849-7
Data.....: 21/06/2019 Valor: 15,00
Situação.....: Débito Efetuado
Ocorrência.....: Registro importado com sucesso

Nome.....: ARMANDO NORIO NAKAHARA
Identificador P/Débito: 0000012834904
Banco.....: 001 Agência: 5.114-4 Conta: 001.283.490-4
Data.....: 21/06/2019 Valor: 15,00
Situação.....: Débito Efetuado
Ocorrência.....: Registro importado com sucesso

Nome.....: ARY LEX CARDOSO LESSA
Identificador P/Débito: 0000014046997

Banco.....: 001 Agência: 4.267-6 Conta: 001.404.699-7
Data.....: 21/06/2019 Valor: 15,00
Situação.....: Débito Efetuado
Ocorrência.....: Registro importado com sucesso

Nome.....: AVELINO MOREIRA S. SOBRINHO
Identificador P/Débito: 0000015182606
Banco.....: 001 Agência: 1.606-3 Conta: 000.967.761-5
Data.....: 21/06/2019 Valor: 15,00
Situação.....: Débito Efetuado
Ocorrência.....: Registro importado com sucesso

Nome.....: BEATRIZ ALVARES ANDRADE
Identificador P/Débito: 0000015641392
Banco.....: 001 Agência: 1.606-3 Conta: 000.975.389-3
Data.....: 21/06/2019 Valor: 15,00
Situação.....: Débito Efetuado
Ocorrência.....: Registro importado com sucesso

Nome.....: CLEUBER DE REZENDE COSTA
Identificador P/Débito: 0000021233608
Banco.....: 001 Agência: 4.889-5 Conta: 002.123.360-8
Data.....: 21/06/2019 Valor: 15,00
Situação.....: Débito Efetuado
Ocorrência.....: Registro importado com sucesso

Nome.....: CRISTIANO OREM DE ANDRADE
Identificador P/Débito: 5581842000000
Banco.....: 001 Agência: 5.197-7 Conta: 000.558.184-2
Data.....: 21/06/2019 Valor: 15,00
Situação.....: Débito Efetuado
Ocorrência.....: Registro importado com sucesso

Nome.....: DAVILMAR PEREIRA NOVAES
Identificador P/Débito: 0000023262052
Banco.....: 001 Agência: 1.273-4 Conta: 002.326.205-2
Data.....: 21/06/2019 Valor: 15,00
Situação.....: Débito Efetuado
Ocorrência.....: Registro importado com sucesso

Nome.....: DJALMA FERNANDES A. FILHO
Identificador P/Débito: 0000024884200
Banco.....: 001 Agência: 4.267-6 Conta: 000.963.898-9
Data.....: 21/06/2019 Valor: 15,00
Situação.....: Débito Efetuado
Ocorrência.....: Registro importado com sucesso

Nome.....: EDUARDO P. RODRIGUES
Identificador P/Débito: 0000009725776
Banco.....: 001 Agência: 5.197-7 Conta: 000.972.577-6
Data.....: 21/06/2019 Valor: 15,00
Situação.....: Débito Efetuado
Ocorrência.....: Registro importado com sucesso

Nome.....: ELIANE MARTINS
Identificador P/Débito: 0000028047192
Banco.....: 001 Agência: 5.114-4 Conta: 002.804.719-2
Data.....: 21/06/2019 Valor: 15,00
Situação.....: Débito Efetuado
Ocorrência.....: Registro importado com sucesso

Nome.....: EPITACIO FERREIRA LIMA
Identificador P/Débito: 0000029520703
Banco.....: 001 Agência: 1.226-2 Conta: 002.952.070-3
Data.....: 21/06/2019 Valor: 15,00
Situação.....: Débito Efetuado
Ocorrência.....: Registro importado com sucesso

Nome.....: FABIANO ROMES MACIEL
Identificador P/Débito: 0000031546978
Banco.....: 001 Agência: 4.267-6 Conta: 000.968.697-8
Data.....: 21/06/2019 Valor: 15,00
Situação.....: Débito Efetuado
Ocorrência.....: Registro importado com sucesso

Nome.....: FRANCISCO DE ASSIS M. DO CARMO
Identificador P/Débito: 0000033604193
Banco.....: 001 Agência: 8.435-2 Conta: 003.360.419-3
Data.....: 21/06/2019 Valor: 15,00
Situação.....: Débito Efetuado
Ocorrência.....: Registro importado com sucesso

Nome.....: GILSONZILEI OLIVEIRA MENDONCA
Identificador P/Débito: 0000037954628
Banco.....: 001 Agência: 1.273-4 Conta: 003.795.462-8
Data.....: 21/06/2019 Valor: 15,00
Situação.....: Débito Efetuado
Ocorrência.....: Registro importado com sucesso

Nome.....: GIOVANI MARQUES MUNIZ
Identificador P/Débito: 0000037999850
Banco.....: 001 Agência: 4.886-0 Conta: 003.799.985-0

Data.....: 21/06/2019 Valor: 15,00
Situação.....: Débito Efetuado
Ocorrência.....: Registro importado com sucesso

Nome.....: GUSTAVO DE FARIA BARROS
Identificador P/Débito: 0000038779102
Banco.....: 001 Agência: 4.267-6 Conta: 000.969.618-0
Data.....: 21/06/2019 Valor: 30,00
Situação.....: Débito Efetuado
Ocorrência.....: Registro importado com sucesso

Nome.....: HELENA MARIA ANDRADE OLIVEIRA
Identificador P/Débito: 0000039825485
Banco.....: 001 Agência: 1.606-3 Conta: 000.975.071-1
Data.....: 21/06/2019 Valor: 15,00
Situação.....: Débito Efetuado
Ocorrência.....: Registro importado com sucesso

Nome.....: JEFFERSON BOTELHO DAVID
Identificador P/Débito: 0000046826092
Banco.....: 001 Agência: 1.403-6 Conta: 000.969.992-9
Data.....: 21/06/2019 Valor: 15,00
Situação.....: Débito Efetuado
Ocorrência.....: Registro importado com sucesso

Nome.....: JOAO DOMINGOS MICHELAN
Identificador P/Débito: 0000048420085
Banco.....: 001 Agência: 5.809-2 Conta: 000.015.312-5
Data.....: 21/06/2019 Valor: 15,00
Situação.....: Débito Efetuado
Ocorrência.....: Registro importado com sucesso

Nome.....: JOAO VIANEI C. NUTO
Identificador P/Débito: 0000050076612
Banco.....: 001 Agência: 3.603-X Conta: 000.302.963-8
Data.....: 21/06/2019 Valor: 15,00
Situação.....: Débito Efetuado
Ocorrência.....: Registro importado com sucesso

Nome.....: JOSE APARECIDO DOS SANTOS
Identificador P/Débito: 52620220
Banco.....: 001 Agência: 4.886-0 Conta: 005.262.022-0
Data.....: 21/06/2019 Valor: 15,00
Situação.....: Débito Efetuado
Ocorrência.....: Registro importado com sucesso

Banco do Brasil - Débito Automático - DBT6020EB ASSOC PRO MORADIA DOS FUNC DO BB
Relatório de Retorno 24/06/2019

Nome.....: JOSE FERREIRA VILARINHO
Identificador P/Débito: 54866405
Banco.....: 001 Agência: 4.267-6 Conta: 005.486.640-5
Data.....: 21/06/2019 Valor: 15,00
Situação.....: Débito Efetuado
Ocorrência.....: Registro importado com sucesso

Nome.....: JOSE RIBAMAR G. RODRIGUES
Identificador P/Débito: 0000058149503
Banco.....: 001 Agência: 4.267-6 Conta: 000.153.188-3
Data.....: 21/06/2019 Valor: 30,00
Situação.....: Débito Efetuado
Ocorrência.....: Registro importado com sucesso

Nome.....: JOSE ROBERTO T. DA SILVA
Identificador P/Débito: 0000058374728
Banco.....: 001 Agência: 2.863-0 Conta: 005.837.472-8
Data.....: 21/06/2019 Valor: 15,00
Situação.....: Débito Efetuado
Ocorrência.....: Registro importado com sucesso

Nome.....: JOSEFA PINHO PEREIRA
Identificador P/Débito: 0000059470100
Banco.....: 001 Agência: 5.191-8 Conta: 005.947.010-0
Data.....: 21/06/2019 Valor: 15,00
Situação.....: Débito Efetuado
Ocorrência.....: Registro importado com sucesso

Nome.....: LUIZ SALVADOR GUTIERREZ
Identificador P/Débito: 0000065871197
Banco.....: 001 Agência: 4.850-X Conta: 006.587.119-7
Data.....: 21/06/2019 Valor: 15,00
Situação.....: Débito Efetuado
Ocorrência.....: Registro importado com sucesso

Nome.....: MARCIA GOMES PEREIRA
Identificador P/Débito: 0000067715753
Banco.....: 001 Agência: 1.606-3 Conta: 000.968.812-9
Data.....: 21/06/2019 Valor: 15,00
Situação.....: Débito Efetuado
Ocorrência.....: Registro importado com sucesso

Nome.....: MARCOS LUIZ M. MARQUES
Identificador P/Débito: 0000068120303
Banco.....: 001 Agência: 4.886-0 Conta: 006.812.030-3
Data.....: 21/06/2019 Valor: 15,00

Situação.....: Débito Efetuado
Ocorrência.....: Registro importado com sucesso

Nome.....: MARIA DAS G. LIRA VASCONCELOS
Identificador P/Débito: 0000068469977
Banco.....: 001 Agência: 1.606-3 Conta: 000.968.967-2
Data.....: 21/06/2019 Valor: 15,00
Situação.....: Débito Efetuado
Ocorrência.....: Registro importado com sucesso

Nome.....: MARIA JOSE DOS SANTOS
Identificador P/Débito: 0000068547137
Banco.....: 001 Agência: 1.004-9 Conta: 006.854.713-7
Data.....: 21/06/2019 Valor: 15,00
Situação.....: Débito Efetuado
Ocorrência.....: Registro importado com sucesso

Nome.....: MARIA RITA FERREIRA SANTOS
Identificador P/Débito: 0000068660650
Banco.....: 001 Agência: 5.197-7 Conta: 006.866.065-0
Data.....: 21/06/2019 Valor: 15,00
Situação.....: Débito Efetuado
Ocorrência.....: Registro importado com sucesso

Nome.....: MARISALVO SILVA
Identificador P/Débito: 0000069991840
Banco.....: 001 Agência: 4.267-6 Conta: 000.968.571-5
Data.....: 21/06/2019 Valor: 15,00
Situação.....: Débito Efetuado
Ocorrência.....: Registro importado com sucesso

Nome.....: MARLOS VALERIANO BORGES
Identificador P/Débito: 0000070030286
Banco.....: 001 Agência: 8.611-8 Conta: 007.003.028-6
Data.....: 21/06/2019 Valor: 15,00
Situação.....: Débito Efetuado
Ocorrência.....: Registro importado com sucesso

Nome.....: NATSURO CINAGAVA SATO
Identificador P/Débito: 0000073414700
Banco.....: 001 Agência: 1.403-6 Conta: 007.341.470-0
Data.....: 21/06/2019 Valor: 15,00
Situação.....: Débito Efetuado
Ocorrência.....: Registro importado com sucesso

Nome.....: NORA NEY SODRE COELHO

Banco do Brasil - Débito Automático - DBT6020BB ASSOC PRO MORADIA DOS FUNC DO BB
Relatório de Retorno

24/06/2019

Identificador P/Débito: 0000075957302
Banco.....: 001 Agência: 0.548-7 Conta: 007.595.730-2
Data.....: 21/06/2019 Valor: 15,00
Situação.....: Débito Efetuado
Ocorrência.....: Registro importado com sucesso

Nome.....: PAULO ROBERTO M. CLEMENTE
Identificador P/Débito: 0000081764383
Banco.....: 001 Agência: 5.751-7 Conta: 008.176.438-3
Data.....: 21/06/2019 Valor: 15,00
Situação.....: Débito Efetuado
Ocorrência.....: Registro importado com sucesso

Nome.....: PEDRO HENRIQUE COSTA E LIMA
Identificador P/Débito: 0000000149667
Banco.....: 001 Agência: 3.476-2 Conta: 000.014.966-7
Data.....: 21/06/2019 Valor: 15,00
Situação.....: Débito Efetuado
Ocorrência.....: Registro importado com sucesso

Nome.....: RAIMUNDO MENDES SILVA NETO
Identificador P/Débito: 0000083905405
Banco.....: 001 Agência: 1.606-3 Conta: 008.390.540-5
Data.....: 21/06/2019 Valor: 15,00
Situação.....: Débito Efetuado
Ocorrência.....: Registro importado com sucesso

Nome.....: RENATA MONTENEGRO SILVA
Identificador P/Débito: 0000085285064
Banco.....: 001 Agência: 4.267-6 Conta: 008.528.506-4
Data.....: 21/06/2019 Valor: 15,00
Situação.....: Débito Efetuado
Ocorrência.....: Registro importado com sucesso

Nome.....: ROBERTO ANTONIO GHIGGI
Identificador P/Débito: 0000086312472
Banco.....: 001 Agência: 4.267-6 Conta: 000.969.505-2
Data.....: 21/06/2019 Valor: 15,00
Situação.....: Débito Efetuado
Ocorrência.....: Registro importado com sucesso

Nome.....: ROMULO MEDEIROS PALMEIRA
Identificador P/Débito: 0000087517999
Banco.....: 001 Agência: 4.599-3 Conta: 008.751.799-X
Data.....: 21/06/2019 Valor: 15,00
Situação.....: Débito Efetuado

Suporte Técnico: 4004-0001 (capitais e regiões metropolitanas) e 0800-729-0001 (demais localidades)
SAC 0800-729-0722 / Ouvidoria 0800-729-5678

7

Ocorrência.....: Registro importado com sucesso

Nome.....: ROSANA MARIA ANDRADE MACHADO
Identificador P/Débito: 0000087839121
Banco.....: 001 Agência: 5.097-0 Conta: 008.783.912-1
Data.....: 21/06/2019 Valor: 15,00
Situação.....: Débito Efetuado
Ocorrência.....: Registro importado com sucesso

Nome.....: SERGIO LACERDA PEREIRA
Identificador P/Débito: 0000090758471
Banco.....: 001 Agência: 4.267-6 Conta: 000.969.984-8
Data.....: 21/06/2019 Valor: 15,00
Situação.....: Débito Efetuado
Ocorrência.....: Registro importado com sucesso

Nome.....: SILVINO FAGUNDES BEDA
Identificador P/Débito: 0000091608252
Banco.....: 001 Agência: 3.603-X Conta: 009.160.825-2
Data.....: 21/06/2019 Valor: 30,00
Situação.....: Débito Efetuado
Ocorrência.....: Registro importado com sucesso

Nome.....: TEREZINHA DE JESUS C. LAGANDE
Identificador P/Débito: 0000093048556
Banco.....: 001 Agência: 4.267-6 Conta: 000.967.627-9
Data.....: 21/06/2019 Valor: 15,00
Situação.....: Débito Efetuado
Ocorrência.....: Registro importado com sucesso

Nome.....: TIAGO DE BARROS CORREIA
Identificador P/Débito: 000000220895
Banco.....: 001 Agência: 1.273-4 Conta: 000.220.895-4
Data.....: 21/06/2019 Valor: 15,00
Situação.....: Débito Efetuado
Ocorrência.....: Registro importado com sucesso

Nome.....: VALTER COELHO DE SA
Identificador P/Débito: 0000097057401
Banco.....: 001 Agência: 4.267-6 Conta: 000.968.486-7
Data.....: 21/06/2019 Valor: 15,00
Situação.....: Débito Efetuado
Ocorrência.....: Registro importado com sucesso

Nome.....: WASHINGTON MELLO COSTA
Identificador P/Débito: 0000098121901

Nome do Arquivo: DBT9273792406201950451.ret Convênio: 39906 N° Retorno: 418 Data Retorno: 24/06/2019
Tipo de Registro: RECEBIMENTO COM OCORRÊNCIA
Nome.....: DENISE ADRIANA BRUST
Identificador P/Débito: 0000002384437
Banco.....: 001 Agência: 4.267-6 Conta: 002.384.437-X
Data.....: 21/06/2019 Valor: 15,00
Situação.....: Débito não efetuado - Sem contrato de débito automático
Ocorrência.....: Registro importado com sucesso

Quantidade de Registros: 1
Valor dos Recebimentos com Ocorrência: 15,00

Quantidade Total de Registros: 54
Valor Total dos Recebimentos: 870,00

Banco do Brasil - Débito Automático - DBT6020BB ASSOC PRO MORADIA DOS FUNC DO BB
Relatório de Retorno 24/06/2019

Banco.....: 001	Agência: 5.560-3	Conta: 009.812.190-1
Data.....: 21/06/2019		Valor: 15,00
Situação.....: Débito Efetuado		
Ocorrência.....: Registro importado com sucesso		

Quantidade de Registros: 53
Valor dos Recebimentos com Débito Efetuado: 855,00



Receitas

2 - Receitas de Acordos

Este relatório demonstra todas as receitas de acordos creditadas no mês, com toda a discriminação de unidade, parcelas, forma de pagamento e acompanhando inclusive mensalmente o cumprimento do acordo.

1 - Receitas do Mês por Unidade

2 - Receitas de Acordos

3 - Inadimplência Mensal

4 - Inadimplência Acumulada

AMOB ASSOCIAÇÃO

Acordos - Todas as parcelas

UNIDADE: ADNA1/10 - IVAN MARIANTE JUNIOR								
ACORDO:	42865	PARCELAS:	1	DATA:	10/06/2019	VALOR ACORDADO	15,00	
ACRÉSCIMO:	0,45	DESCONTO:	0,00	TX. ADICIONAIS:	0,00	HONORÁRIOS:	0,00	
VALOR FINAL:			15,45	VALOR LIQUIDADO:			15,45	
SOLICITANTE: 2ª via mes 05								
RELAÇÃO DAS CONTAS ORIGINAIS								
Boleto	Classe Da Conta	Mês Ref	Vencimento	Cobrança	Valor Lançamento			
375171	Mensalidade Associação	05/2019	20/05/2019	1	15,00			
					15,00			
					15,00			
CONTAS GERADAS PELO ACORDO								
Boleto	Parcela	Classe Da Conta	Mês Ref	Vencimento	Pagamento	Cob.	Valor Lançamento	Valor Liquidado
399654	1	Acordo	06/2019	20/06/2019	21/06/2019	2	15,45	15,45
							15,45	15,45

AMOB ASSOCIAÇÃO

Acordos - Todas as parcelas

UNIDADE: TJUDA/01 - DIEGO CARNEIRO LOPES									
ACORDO:	43338	PARCELAS:	1	DATA:	24/06/2019	VALOR ACORDADO:	15,00		
ACRÉSCIMO:	0,45	DESCONTO:	0,00	TX. ADICIONAIS:	0,00	HONORÁRIOS:	0,00		
VALOR FINAL:	15,45		VALOR LIQUIDADO:	15,45					
SOLICITANTE: SEGUNDA VIA									
RELAÇÃO DAS CONTAS ORIGINAIS									
Boleto	Classe Da Conta	Mês Ref	Vencimento	Cobrança	Valor Lançamento				
398559	Mensalidade Associação	06/2019	10/06/2019	1	15,00				
					15,00				
					15,00				
CONTAS GERADAS PELO ACORDO									
Boleto	Parcela	Classe Da Conta	Mês Ref	Vencimento	Pagamento	Cob.	Valor Lançamento	Valor Liquidado	
408147	1	Acordo	06/2019	25/06/2019	25/06/2019	2	15,45	15,45	
							15,45	15,45	



Receitas

3 - Inadimplência Mensal

Este relatório demonstra apenas a inadimplência do mês referência do Office Book (pasta de balancete).

- 1 - Receitas do Mês por Unidade
- 2 - Receitas de Acordos
- 3 - Inadimplência Mensal
- 4 - Inadimplência Acumulada

AMOB ASSOCIAÇÃO

Inadimplência entre 01/08/2019 e 30/06/2019 para contas emitidas e sub judice*

Mês: todos Unidade: todas Grupo/Classe: todas Cobrança: todas

Correção: não aplicada Multa: não aplicada Juros: não aplicados Data Base: 18/02/2020

Unidade	Mês Ref	Vencimento	Valor	Juros	Multa	Correção	Proj. Rec.
ADNA1/02 EDILZON GALHARD LOPES Mensalidade Associação	06/2019	20/06/2019	15,00	0,00	0,00	0,00	15,00
Total 'ADNA1/02':			15,00	0,00	0,00	0,00	15,00
ADNA1/05 FERNANDO FERNANDES PINHEIRO Mensalidade Associação	06/2019	20/06/2019	15,00	0,00	0,00	0,00	15,00
Total 'ADNA1/05':			15,00	0,00	0,00	0,00	15,00
CAMOR/03 CARLOS JOAQUIM MONTEIRO DE MORAIS Mensalidade Associação	06/2019	20/06/2019	15,00	0,00	0,00	0,00	15,00
Total 'CAMOR/03':			15,00	0,00	0,00	0,00	15,00
CAMOR/14 ROMULO EDUARDO DE FREITAS CUNHA Mensalidade Associação	06/2019	20/06/2019	15,00	0,00	0,00	0,00	15,00
Total 'CAMOR/14':			15,00	0,00	0,00	0,00	15,00
CAMOR/22 Rafael Velazquez Vazquez Acordo Extra Judicial (23/36) Mensalidade Associação	06/2019 06/2019	10/06/2019 20/06/2019	217,11 15,00	0,00 0,00	0,00 0,00	0,00 0,00	217,11 15,00
Total 'CAMOR/22':			232,11	0,00	0,00	0,00	232,11
CAMOR/30 SAMANTA DAHER LOPES DA C. CAMPELO Mensalidade Associação	06/2019	20/06/2019	15,00	0,00	0,00	0,00	15,00
Total 'CAMOR/30':			15,00	0,00	0,00	0,00	15,00
CAZUL/05 JULIO CEZAR BATISTA Mensalidade Associação	06/2019	20/06/2019	15,00	0,00	0,00	0,00	15,00
Total 'CAZUL/05':			15,00	0,00	0,00	0,00	15,00
CESPE/09 MARLUCE FREIRE LIMA DE ARAUJO Mensalidade Associação	06/2019	30/06/2019	15,00	0,00	0,00	0,00	15,00
Total 'CESPE/09':			15,00	0,00	0,00	0,00	15,00
CESPE/20 FERNANDO CARDOSO LINO DOS SANTOS Mensalidade Associação	06/2019	20/06/2019	15,00	0,00	0,00	0,00	15,00
Total 'CESPE/20':			15,00	0,00	0,00	0,00	15,00
CESPE/22 MARGARIDA PERCY Acordo (24/36)	06/2019	30/06/2019	62,03	0,00	0,00	0,00	62,03
Total 'CESPE/22':			62,03	0,00	0,00	0,00	62,03
CESPE/23 Carlos Eduardo Borda de Abranches Mensalidade Associação	06/2019	20/06/2019	15,00	0,00	0,00	0,00	15,00
Total 'CESPE/23':			15,00	0,00	0,00	0,00	15,00
CESPE/29 DIMITRI SERGEL FILGUEIRAS BESSA Mensalidade Associação	06/2019	20/06/2019	15,00	0,00	0,00	0,00	15,00
Total 'CESPE/29':			15,00	0,00	0,00	0,00	15,00
CESPE/32 RICARDO DE FARIA BARROS Mensalidade Associação	06/2019	20/06/2019	15,00	0,00	0,00	0,00	15,00
Total 'CESPE/32':			15,00	0,00	0,00	0,00	15,00
CESPE/36 FABIO JESUS DE SOUZA Mensalidade Associação	06/2019	10/06/2019	15,00	0,00	0,00	0,00	15,00
Total 'CESPE/36':			15,00	0,00	0,00	0,00	15,00
CESPE/39 GLAUCIA DAPARECIDA SILVA Mensalidade Associação	06/2019	20/06/2019	15,00	0,00	0,00	0,00	15,00
Total 'CESPE/39':			15,00	0,00	0,00	0,00	15,00
CESPE/49 SILVANIA GOMES TEMOTEO Mensalidade Associação	06/2019	10/06/2019	15,00	0,00	0,00	0,00	15,00
Total 'CESPE/49':			15,00	0,00	0,00	0,00	15,00
CESPE/50 MARCIO KANEGAE SARAIVA Mensalidade Associação	06/2019	20/06/2019	15,00	0,00	0,00	0,00	15,00
Total 'CESPE/50':			15,00	0,00	0,00	0,00	15,00
CRDOR/05 CIRINEU DAVI SANINI							

AMOB ASSOCIAÇÃO

Inadimplência entre 01/06/2019 e 30/06/2019 para contas emitidas e sub judice*

Mês: todos Unidade: todas Grupo/Classe: todas Cobrança: todas

Correção: não aplicada Multa: não aplicada Juros: não aplicados Data Base: 18/02/2020

Unidade	Mês Ref	Vencimento	Valor	Juros	Multa	Correção	Proj. Rec.
Mensalidade Associação	06/2019	20/06/2019	15,00	0,00	0,00	0,00	15,00
Total 'CRDOR/05':			15,00	0,00	0,00	0,00	15,00
DNIEL/10 RODRIGO MAGALHÃES BARROS							
Mensalidade Associação	06/2019	20/06/2019	15,00	0,00	0,00	0,00	15,00
Total 'DNIEL/10':			15,00	0,00	0,00	0,00	15,00
DNIEL/11 MARIO AUGUSTO MALTA VILAS BOAS							
Mensalidade Associação	06/2019	30/06/2019	15,00	0,00	0,00	0,00	15,00
Total 'DNIEL/11':			15,00	0,00	0,00	0,00	15,00
EDAVI/07 CAIXA ECONOMICA FEDERAL							
Mensalidade Associação	06/2019	10/06/2019	15,00	0,00	0,00	0,00	15,00
Total 'EDAVI/07':			15,00	0,00	0,00	0,00	15,00
MDEUS/06 JOSE VALMAR BARROS							
Mensalidade Associação	06/2019	20/06/2019	15,00	0,00	0,00	0,00	15,00
Total 'MDEUS/06':			15,00	0,00	0,00	0,00	15,00
MDEUS/20 FLAVIO RIBEIRO DE MESQUITA							
Mensalidade Associação	06/2019	10/06/2019	15,00	0,00	0,00	0,00	15,00
Acordo (25/36)	06/2019	10/06/2019	34,19	0,00	0,00	0,00	34,19
Total 'MDEUS/20':			49,19	0,00	0,00	0,00	49,19
MDEUS/23 JULIANA CARVALHO G D DE MEIDEIROS							
Mensalidade Associação	06/2019	30/06/2019	15,00	0,00	0,00	0,00	15,00
Total 'MDEUS/23':			15,00	0,00	0,00	0,00	15,00
MDEUS/26 ANA LUCIA PEREIRA MAGALHAES							
Mensalidade Associação	06/2019	30/06/2019	15,00	0,00	0,00	0,00	15,00
Total 'MDEUS/26':			15,00	0,00	0,00	0,00	15,00
MDEUS/32 JULIANA RABELO							
Mensalidade Associação	06/2019	20/06/2019	15,00	0,00	0,00	0,00	15,00
Total 'MDEUS/32':			15,00	0,00	0,00	0,00	15,00
MDEUS/51 HELIO FRANCISCO M MIRANDA							
Mensalidade Associação	06/2019	20/06/2019	15,00	0,00	0,00	0,00	15,00
Total 'MDEUS/51':			15,00	0,00	0,00	0,00	15,00
MDEUS/61 MARCEL CLAUDIO SANTANA							
Mensalidade Associação	06/2019	20/06/2019	15,00	0,00	0,00	0,00	15,00
Total 'MDEUS/61':			15,00	0,00	0,00	0,00	15,00
PAMOB/02 JOSE GALVAO SILVA OLIVEIRA							
Mensalidade Associação	06/2019	20/06/2019	15,00	0,00	0,00	0,00	15,00
Total 'PAMOB/02':			15,00	0,00	0,00	0,00	15,00
PAMOB/04 SOLANGE APARECIDA P. LOURENCAO							
Mensalidade Associação	06/2019	20/06/2019	15,00	0,00	0,00	0,00	15,00
Total 'PAMOB/04':			15,00	0,00	0,00	0,00	15,00
PAMOB/12 PABLO ACASSIO SOUSA MELLO							
Mensalidade Associação	06/2019	20/06/2019	15,00	0,00	0,00	0,00	15,00
Total 'PAMOB/12':			15,00	0,00	0,00	0,00	15,00
PELOI/06 LARISSA RATHGE RANGEL PEREIRA							
Mensalidade Associação	06/2019	20/06/2019	15,00	0,00	0,00	0,00	15,00
Total 'PELOI/06':			15,00	0,00	0,00	0,00	15,00
PELOI/13 BRUNA DELATORRES G DE C. PACHECO							
Mensalidade Associação	06/2019	20/06/2019	15,00	0,00	0,00	0,00	15,00
Total 'PELOI/13':			15,00	0,00	0,00	0,00	15,00
PELOI/17 SANDRA MARY DE MELO COELHO							
Acordo Extra Judicial (18/36)	06/2019	10/06/2019	49,16	0,00	0,00	0,00	49,16
Mensalidade Associação	06/2019	20/06/2019	15,00	0,00	0,00	0,00	15,00
Total 'PELOI/17':			64,16	0,00	0,00	0,00	64,16
PELOI/33 FERNANDO DOS SANTOS SILVA							
Mensalidade Associação	06/2019	20/06/2019	15,00	0,00	0,00	0,00	15,00

AMOB ASSOCIAÇÃO

Inadimplência entre 01/06/2019 e 30/06/2019 para contas emitidas e sub judice*

Mês: todos Unidade: todas Grupo/Classe: todas Cobrança: todas

Correção: não aplicada Multa: não aplicada Juros: não aplicados Data Base: 18/02/2020

Unidade	Mês Ref	Vencimento	Valor	Juros	Multa	Correção	Proj. Rec.
Total 'PELOI/33':			15,00	0,00	0,00	0,00	15,00
PELOI/43 MARCOS HENRIQUE P. HOMEM DE FARIA Mensalidade Associação	06/2019	20/06/2019	15,00	0,00	0,00	0,00	15,00
Total 'PELOI/43':			15,00	0,00	0,00	0,00	15,00
RMESS/06 CLAUDIA APARECIDA CANTELMO Mensalidade Associação	06/2019	20/06/2019	15,00	0,00	0,00	0,00	15,00
Total 'RMESS/06':			15,00	0,00	0,00	0,00	15,00
RMESS/16 ALENON DE LOYOLA FLEURY JUNIOR Mensalidade Associação	06/2019	20/06/2019	15,00	0,00	0,00	0,00	15,00
Total 'RMESS/16':			15,00	0,00	0,00	0,00	15,00
RMESS/20 Lorraine Garcia Mensalidade Associação	06/2019	20/06/2019	15,00	0,00	0,00	0,00	15,00
Total 'RMESS/20':			15,00	0,00	0,00	0,00	15,00
RMESS/32 JEROAM AGUIAR MENDES JUNIOR Mensalidade Associação	06/2019	20/06/2019	15,00	0,00	0,00	0,00	15,00
Total 'RMESS/32':			15,00	0,00	0,00	0,00	15,00
TJUDA/03 LUCIANA SOUTO Mensalidade Associação	06/2019	30/06/2019	15,00	0,00	0,00	0,00	15,00
Total 'TJUDA/03':			15,00	0,00	0,00	0,00	15,00
TJUDA/13 DINOEL RODRIGUES DE BRITO Mensalidade Associação	06/2019	20/06/2019	15,00	0,00	0,00	0,00	15,00
Total 'TJUDA/13':			15,00	0,00	0,00	0,00	15,00
TJUDA/20 LUIZ EDUARDO PORTO Mensalidade Associação	06/2019	20/06/2019	15,00	0,00	0,00	0,00	15,00
Total 'TJUDA/20':			15,00	0,00	0,00	0,00	15,00
TJUDA/21 FRANCISCO ROMANO C RIBEIRO Mensalidade Associação	06/2019	20/06/2019	15,00	0,00	0,00	0,00	15,00
Total 'TJUDA/21':			15,00	0,00	0,00	0,00	15,00
TJUDA/28 CLAUDIA REGINA UHLMANN DE ANDRADE Mensalidade Associação	06/2019	20/06/2019	15,00	0,00	0,00	0,00	15,00
Total 'TJUDA/28':			15,00	0,00	0,00	0,00	15,00
Total:			1.022,49	0,00	0,00	0,00	1.022,49

Classe de Conta	Total Lançado	Total Projetado
Acordo (24/36)	62,03	62,03
Acordo (25/36)	34,19	34,19
Acordo Extra Judicial (18/36)	49,16	49,16
Acordo Extra Judicial (23/36)	217,11	217,11
Mensalidade Associação	660,00	660,00
	1.022,49	1.022,49



Receitas

4 - Inadimplência Acumulada

Este relatório demonstra a inadimplência total do condomínio, com o histórico da cobrança.

- 1 - Receitas do Mês por Unidade
- 2 - Receitas de Acordos
- 3 - Inadimplência Mensal
- 4 - Inadimplência Acumulada

AMOB ASSOCIAÇÃO

Histórico de Cobrança de todas as unidades entre as datas 01/06/2019 a 30/06/2019

Unidade	Usuário	Tipo	Data	Histórico
AMOB ASSOCIAÇÃO CAZUL/04 CARLOS ALEXANDRE SANTOS CAM	CAMILA GOMES	Rec/Bol	05/06/2019	ACORDO SOLICITADO POR E-MAIL c.alexandre08@gmail.com REFERENTE AOS MESES 03, 04 E 05.
CESPE/24 IZABEL CRISTINA DA CUNHA FREIT	CINTIA	Rec/Bol	27/06/2019	BOLETO SOLICITADO POR brunomariani@gmail.com

AMOB ASSOCIAÇÃO

Inadimplência até 30/06/2019 para contas emitidas, sub judice² e baixadas³

Mês: todos Unidade: todas Grupo/Classe: todas Cobrança: todas

Correção: não aplicada Multa: não aplicada Juros: não aplicados Data Base: 18/02/2020

Obs: Podem existir contas baixadas ou acordadas que se encontravam em aberto em 30/06/2019.

Unidade	Mês Ref	Vencimento	Valor	Juros	Multa	Correção	Proj. Rec.
Daniel Messias Guedes							
Daniel Messias Guedes							
Aluguel de Espaço	04/2019	26/04/2019	60,00	0,00	0,00	0,00	60,00
Total ' Daniel Messias Guedes':			60,00	0,00	0,00	0,00	60,00
Joelson Pereira de Oliveira							
Joelson Pereira de Oliveira							
Aluguel de Espaço	06/2018	20/06/2018	100,00	0,00	0,00	0,00	100,00
Aluguel de Espaço	06/2018	20/06/2018	100,00	0,00	0,00	0,00	100,00
Total ' Joelson Pereira de Oliveira':			200,00	0,00	0,00	0,00	200,00
Marcelo Malaquias da Trindade							
Marcelo Malaquias da Trindade							
Aluguel de Espaço	06/2018	20/06/2018	100,00	0,00	0,00	0,00	100,00
Total ' Marcelo Malaquias da Trindade':			100,00	0,00	0,00	0,00	100,00
ADNA1/02							
EDILZON GALHARD LOPES							
Tx. Assoc. + Tx. Invest.	05/2012	20/05/2012	123,69	0,00	0,00	0,00	123,69
Tx. Assoc. + Tx. Invest.	06/2012	20/06/2012	173,69	0,00	0,00	0,00	173,69
Tx. Assoc. + Tx. Invest.	07/2012	20/07/2012	173,69	0,00	0,00	0,00	173,69
Tx. Assoc. + Tx. Invest.	08/2012	20/08/2012	173,69	0,00	0,00	0,00	173,69
Tx. Assoc. + Tx. Invest.	09/2012	20/09/2012	173,69	0,00	0,00	0,00	173,69
Tx. Assoc. + Tx. Invest.	10/2012	20/10/2012	173,69	0,00	0,00	0,00	173,69
Tx. Assoc. + Tx. Invest.	11/2012	20/11/2012	173,69	0,00	0,00	0,00	173,69
Tx. Assoc. + Tx. Invest.	12/2012	20/12/2012	173,69	0,00	0,00	0,00	173,69
Tx. Assoc. + Tx. Invest.	01/2013	20/01/2013	173,69	0,00	0,00	0,00	173,69
Tx. Assoc. + Tx. Invest.	02/2013	20/02/2013	173,69	0,00	0,00	0,00	173,69
Tx. Assoc. + Tx. Invest.	03/2013	20/03/2013	173,69	0,00	0,00	0,00	173,69
Tx. Assoc. + Tx. Invest.	04/2013	20/04/2013	173,69	0,00	0,00	0,00	173,69
Tx. Assoc. + Tx. Invest.	05/2013	20/05/2013	173,69	0,00	0,00	0,00	173,69
Tx. Assoc. + Tx. Invest.	06/2013	20/06/2013	173,69	0,00	0,00	0,00	173,69
Tx. Assoc. + Tx. Invest.	07/2013	20/07/2013	173,69	0,00	0,00	0,00	173,69
Tx. Assoc. + Tx. Invest.	08/2013	20/08/2013	173,69	0,00	0,00	0,00	173,69
Tx. Assoc. + Tx. Invest.	09/2013	20/09/2013	173,69	0,00	0,00	0,00	173,69
Tx. Assoc. + Tx. Invest.	10/2013	20/10/2013	173,69	0,00	0,00	0,00	173,69
Tx. Assoc. + Tx. Invest.	11/2013	20/11/2013	173,69	0,00	0,00	0,00	173,69
Tx. Assoc. + Tx. Invest.	12/2013	20/12/2013	173,69	0,00	0,00	0,00	173,69
Tx. Assoc. + Tx. Invest.	01/2014	20/01/2014	173,69	0,00	0,00	0,00	173,69
Tx. Assoc. + Tx. Invest.	02/2014	20/02/2014	173,69	0,00	0,00	0,00	173,69
Tx. Assoc. + Tx. Invest.	03/2014	20/03/2014	173,69	0,00	0,00	0,00	173,69
Tx. Assoc. + Tx. Invest.	04/2014	20/04/2014	173,69	0,00	0,00	0,00	173,69
Tx. Assoc. + Tx. Invest.	05/2014	20/05/2014	173,69	0,00	0,00	0,00	173,69
Tx. Assoc. + Tx. Invest.	06/2014	20/06/2014	173,69	0,00	0,00	0,00	173,69
Tx. Assoc. + Tx. Invest.	07/2014	20/07/2014	173,69	0,00	0,00	0,00	173,69
Tx. Assoc. + Tx. Invest.	08/2014	20/08/2014	173,69	0,00	0,00	0,00	173,69
Tx. Assoc. + Tx. Invest.	09/2014	20/09/2014	173,69	0,00	0,00	0,00	173,69
Mensalidade Associação	10/2014	20/10/2014	50,00	0,00	0,00	0,00	50,00
Mensalidade Associação	11/2014	20/11/2014	50,00	0,00	0,00	0,00	50,00
Mensalidade Associação	12/2014	20/12/2014	50,00	0,00	0,00	0,00	50,00
Mensalidade Associação	01/2015	20/01/2015	50,00	0,00	0,00	0,00	50,00
Mensalidade Associação	02/2015	20/02/2015	50,00	0,00	0,00	0,00	50,00
Mensalidade Associação	03/2015	20/03/2015	50,00	0,00	0,00	0,00	50,00
Mensalidade Associação	04/2015	20/04/2015	50,00	0,00	0,00	0,00	50,00
Mensalidade Associação	05/2015	20/05/2015	50,00	0,00	0,00	0,00	50,00
Mensalidade Associação	06/2015	20/06/2015	50,00	0,00	0,00	0,00	50,00
Mensalidade Associação	07/2015	20/07/2015	50,00	0,00	0,00	0,00	50,00
Mensalidade Associação	08/2015	20/08/2015	50,00	0,00	0,00	0,00	50,00
Mensalidade Associação	09/2015	20/09/2015	50,00	0,00	0,00	0,00	50,00
Mensalidade Associação	10/2015	20/10/2015	50,00	0,00	0,00	0,00	50,00
Mensalidade Associação	11/2015	20/11/2015	50,00	0,00	0,00	0,00	50,00
Mensalidade Associação	12/2015	20/12/2015	165,25	0,00	0,00	0,00	165,25
Mensalidade Associação	01/2016	20/01/2016	55,00	0,00	0,00	0,00	55,00
Mensalidade Associação	02/2016	20/02/2016	55,00	0,00	0,00	0,00	55,00
Mensalidade Associação	03/2016	20/03/2016	55,00	0,00	0,00	0,00	55,00
Mensalidade Associação	04/2016	20/04/2016	130,00	0,00	0,00	0,00	130,00
Mensalidade Associação	05/2016	20/05/2016	130,00	0,00	0,00	0,00	130,00
Mensalidade Associação	06/2016	20/06/2016	130,00	0,00	0,00	0,00	130,00
Mensalidade Associação	07/2016	20/07/2016	130,00	0,00	0,00	0,00	130,00
Mensalidade Associação	08/2016	20/08/2016	15,00	0,00	0,00	0,00	15,00
Taxa Ordinária	08/2016	20/08/2016	40,00	0,00	0,00	0,00	40,00
Mensalidade Associação	09/2016	20/09/2016	15,00	0,00	0,00	0,00	15,00
Taxa Ordinária	09/2016	20/09/2016	40,00	0,00	0,00	0,00	40,00
Mensalidade Associação	10/2016	20/10/2016	15,00	0,00	0,00	0,00	15,00
Taxa Ordinária	10/2016	20/10/2016	40,00	0,00	0,00	0,00	40,00

AMOB ASSOCIAÇÃO

Inadimplência até 30/06/2019 para contas emitidas, sub judice^a e baixadas^a

Mês: todos Unidade: todas Grupo/Classe: todas Cobrança: todas

Correção: não aplicada Multa: não aplicada Juros: não aplicados Data Base: 18/02/2020

Obs: Podem existir contas baixadas ou acordadas que se encontravam em aberto em 30/06/2019.

Unidade	Mês Ref	Vencimento	Valor	Juros	Multa	Correção	Proj. Rec.
Ressarcimento	11/2016	20/11/2016	6,75	0,00	0,00	0,00	6,75
Mensalidade Associação	11/2016	20/11/2016	15,00	0,00	0,00	0,00	15,00
Taxa Ordinária	11/2016	20/11/2016	42,25	0,00	0,00	0,00	42,25
Mensalidade Associação	12/2016	20/12/2016	15,00	0,00	0,00	0,00	15,00
Taxa Ordinária	12/2016	20/12/2016	42,25	0,00	0,00	0,00	42,25
Mensalidade Associação	01/2017	20/01/2017	15,00	0,00	0,00	0,00	15,00
Mensalidade Associação	02/2017	20/02/2017	15,00	0,00	0,00	0,00	15,00
Mensalidade Associação	03/2017	20/03/2017	15,00	0,00	0,00	0,00	15,00
Mensalidade Associação	04/2017	20/04/2017	15,00	0,00	0,00	0,00	15,00
Mensalidade Associação	05/2017	20/05/2017	15,00	0,00	0,00	0,00	15,00
Mensalidade Associação	06/2017	20/06/2017	15,00	0,00	0,00	0,00	15,00
Mensalidade Associação	07/2017	20/07/2017	15,00	0,00	0,00	0,00	15,00
Mensalidade Associação	08/2017	20/08/2017	15,00	0,00	0,00	0,00	15,00
Mensalidade Associação	09/2017	20/09/2017	15,00	0,00	0,00	0,00	15,00
Mensalidade Associação	10/2017	20/10/2017	15,00	0,00	0,00	0,00	15,00
Mensalidade Associação	11/2017	20/11/2017	15,00	0,00	0,00	0,00	15,00
Mensalidade Associação	12/2017	20/12/2017	15,00	0,00	0,00	0,00	15,00
Mensalidade Associação	01/2018	20/01/2018	15,00	0,00	0,00	0,00	15,00
Mensalidade Associação	02/2018	20/02/2018	15,00	0,00	0,00	0,00	15,00
Mensalidade Associação	03/2018	20/03/2018	15,00	0,00	0,00	0,00	15,00
Mensalidade Associação	04/2018	20/04/2018	15,00	0,00	0,00	0,00	15,00
Mensalidade Associação	05/2018	20/05/2018	15,00	0,00	0,00	0,00	15,00
Mensalidade Associação	06/2018	20/06/2018	15,00	0,00	0,00	0,00	15,00
Mensalidade Associação	07/2018	20/07/2018	15,00	0,00	0,00	0,00	15,00
Mensalidade Associação	08/2018	20/08/2018	15,00	0,00	0,00	0,00	15,00
Mensalidade Associação	09/2018	20/09/2018	15,00	0,00	0,00	0,00	15,00
Mensalidade Associação	10/2018	20/10/2018	15,00	0,00	0,00	0,00	15,00
Mensalidade Associação	11/2018	20/11/2018	15,00	0,00	0,00	0,00	15,00
Mensalidade Associação	12/2018	20/12/2018	15,00	0,00	0,00	0,00	15,00
Mensalidade Associação	01/2019	20/01/2019	15,00	0,00	0,00	0,00	15,00
Mensalidade Associação	02/2019	20/02/2019	15,00	0,00	0,00	0,00	15,00
Mensalidade Associação	03/2019	20/03/2019	15,00	0,00	0,00	0,00	15,00
Mensalidade Associação	04/2019	20/04/2019	15,00	0,00	0,00	0,00	15,00
Mensalidade Associação	05/2019	20/05/2019	15,00	0,00	0,00	0,00	15,00
Mensalidade Associação	06/2019	20/06/2019	15,00	0,00	0,00	0,00	15,00
Total 'ADNA1/02'			7.273,51	0,00	0,00	0,00	7.273,51
ADNA1/05							
FERNANDO FERNANDES PINHEIRO							
Mensalidade Associação	06/2018	20/06/2018	15,00	0,00	0,00	0,00	15,00
Mensalidade Associação	07/2018	20/07/2018	15,00	0,00	0,00	0,00	15,00
Mensalidade Associação	08/2018	20/08/2018	15,00	0,00	0,00	0,00	15,00
Acordo Extra Judicial (03/12)	08/2018	22/08/2018	265,65	0,00	0,00	0,00	265,65
Mensalidade Associação	09/2018	20/09/2018	15,00	0,00	0,00	0,00	15,00
Acordo Extra Judicial (04/12)	09/2018	22/09/2018	265,65	0,00	0,00	0,00	265,65
Mensalidade Associação	10/2018	20/10/2018	15,00	0,00	0,00	0,00	15,00
Acordo Extra Judicial (05/12)	10/2018	22/10/2018	265,65	0,00	0,00	0,00	265,65
Mensalidade Associação	11/2018	20/11/2018	15,00	0,00	0,00	0,00	15,00
Acordo Extra Judicial (06/12)	11/2018	22/11/2018	265,65	0,00	0,00	0,00	265,65
Mensalidade Associação	12/2018	20/12/2018	15,00	0,00	0,00	0,00	15,00
Acordo Extra Judicial (07/12)	12/2018	22/12/2018	265,65	0,00	0,00	0,00	265,65
Mensalidade Associação	01/2019	20/01/2019	15,00	0,00	0,00	0,00	15,00
Acordo Extra Judicial (08/12)	01/2019	22/01/2019	265,65	0,00	0,00	0,00	265,65
Mensalidade Associação	02/2019	20/02/2019	15,00	0,00	0,00	0,00	15,00
Acordo Extra Judicial (09/12)	02/2019	22/02/2019	265,65	0,00	0,00	0,00	265,65
Mensalidade Associação	03/2019	20/03/2019	15,00	0,00	0,00	0,00	15,00
Acordo Extra Judicial (10/12)	03/2019	22/03/2019	265,65	0,00	0,00	0,00	265,65
Mensalidade Associação	04/2019	20/04/2019	15,00	0,00	0,00	0,00	15,00
Acordo Extra Judicial (11/12)	04/2019	22/04/2019	265,65	0,00	0,00	0,00	265,65
Mensalidade Associação	05/2019	20/05/2019	15,00	0,00	0,00	0,00	15,00
Acordo Extra Judicial (12/12)	05/2019	22/05/2019	265,64	0,00	0,00	0,00	265,64
Mensalidade Associação	06/2019	20/06/2019	15,00	0,00	0,00	0,00	15,00
Total 'ADNA1/05'			2.851,49	0,00	0,00	0,00	2.851,49
ADNA1/07							
JORGE GONÇALVES VISCONTE							
Mensalidade Associação	08/2017	20/08/2017	15,00	0,00	0,00	0,00	15,00
Total 'ADNA1/07'			15,00	0,00	0,00	0,00	15,00
ADNA1/09							
Fabício de Faria Andrade							
Mensalidade Associação ^a	05/2019	23/05/2019	15,00	0,00	0,00	0,00	15,00
Total 'ADNA1/09'			15,00	0,00	0,00	0,00	15,00
ADNA1/12							
Ana Carolina Ferreira Silva							

AMOB ASSOCIAÇÃO

Inadimplência até 30/06/2019 para contas emitidas, sub judice² e baixadas³

Mês: todos Unidade: todas Grupo/Classe: todas Cobrança: todas

Correção: não aplicada Multa: não aplicada Juros: não aplicados Data Base: 18/02/2020

Obs: Podem existir contas baixadas ou acordadas que se encontravam em aberto em 30/06/2019.

Unidade	Mês Ref	Vencimento	Valor	Juros	Multa	Correção	Proj. Rec.
Mensalidade Associação	01/2019	10/01/2019	15,00	0,00	0,00	0,00	15,00
Mensalidade Associação	03/2019	10/03/2019	15,00	0,00	0,00	0,00	15,00
Mensalidade Associação	05/2019	10/05/2019	15,00	0,00	0,00	0,00	15,00
Total 'ADNA/11/2':			45,00	0,00	0,00	0,00	45,00
CAMOR/03							
CARLOS JOAQUIM MONTEIRO DE MORAIS							
Mensalidade Associação	02/2017	20/02/2017	15,00	0,00	0,00	0,00	15,00
Mensalidade Associação	03/2017	20/03/2017	15,00	0,00	0,00	0,00	15,00
Mensalidade Associação	04/2017	20/04/2017	15,00	0,00	0,00	0,00	15,00
Mensalidade Associação	05/2017	20/05/2017	15,00	0,00	0,00	0,00	15,00
Mensalidade Associação	06/2017	20/06/2017	15,00	0,00	0,00	0,00	15,00
Mensalidade Associação	07/2017	20/07/2017	15,00	0,00	0,00	0,00	15,00
Mensalidade Associação	08/2017	20/08/2017	15,00	0,00	0,00	0,00	15,00
Mensalidade Associação	09/2017	20/09/2017	15,00	0,00	0,00	0,00	15,00
Mensalidade Associação	10/2017	20/10/2017	15,00	0,00	0,00	0,00	15,00
Mensalidade Associação	11/2017	20/11/2017	15,00	0,00	0,00	0,00	15,00
Mensalidade Associação	12/2017	20/12/2017	15,00	0,00	0,00	0,00	15,00
Mensalidade Associação	01/2018	20/01/2018	15,00	0,00	0,00	0,00	15,00
Mensalidade Associação	02/2018	20/02/2018	15,00	0,00	0,00	0,00	15,00
Mensalidade Associação	03/2018	20/03/2018	15,00	0,00	0,00	0,00	15,00
Mensalidade Associação	04/2018	20/04/2018	15,00	0,00	0,00	0,00	15,00
Mensalidade Associação	05/2018	20/05/2018	15,00	0,00	0,00	0,00	15,00
Mensalidade Associação	06/2018	20/06/2018	15,00	0,00	0,00	0,00	15,00
Mensalidade Associação	07/2018	20/07/2018	15,00	0,00	0,00	0,00	15,00
Mensalidade Associação	08/2018	20/08/2018	15,00	0,00	0,00	0,00	15,00
Mensalidade Associação	09/2018	20/09/2018	15,00	0,00	0,00	0,00	15,00
Mensalidade Associação	10/2018	20/10/2018	15,00	0,00	0,00	0,00	15,00
Mensalidade Associação	11/2018	20/11/2018	15,00	0,00	0,00	0,00	15,00
Mensalidade Associação	12/2018	20/12/2018	15,00	0,00	0,00	0,00	15,00
Mensalidade Associação	01/2019	20/01/2019	15,00	0,00	0,00	0,00	15,00
Mensalidade Associação	02/2019	20/02/2019	15,00	0,00	0,00	0,00	15,00
Mensalidade Associação	03/2019	20/03/2019	15,00	0,00	0,00	0,00	15,00
Mensalidade Associação	04/2019	20/04/2019	15,00	0,00	0,00	0,00	15,00
Mensalidade Associação	05/2019	20/05/2019	15,00	0,00	0,00	0,00	15,00
Mensalidade Associação	06/2019	20/06/2019	15,00	0,00	0,00	0,00	15,00
Total 'CAMOR/03':			435,00	0,00	0,00	0,00	435,00
CAMOR/14							
ROMULO EDUARDO DE FREITAS CUNHA							
Mensalidade Associação	06/2019	20/06/2019	15,00	0,00	0,00	0,00	15,00
Total 'CAMOR/14':			15,00	0,00	0,00	0,00	15,00
CAMOR/16							
CLAUDIO ROBERTO KUCK							
Mensalidade Associação	07/2017	20/07/2017	15,00	0,00	0,00	0,00	15,00
Mensalidade Associação	12/2017	20/12/2017	15,00	0,00	0,00	0,00	15,00
Mensalidade Associação	09/2018	20/09/2018	15,00	0,00	0,00	0,00	15,00
Total 'CAMOR/16':			45,00	0,00	0,00	0,00	45,00
CAMOR/17							
JOSÉ RIBAMAR GOMES RODRIGUES							
Mensalidade Associação	05/2017	20/05/2017	15,00	0,00	0,00	0,00	15,00
Total 'CAMOR/17':			15,00	0,00	0,00	0,00	15,00
CAMOR/20							
LÍCIA MARIA MIGUEL MOURA							
Mensalidade Associação	11/2017	20/11/2017	15,00	0,00	0,00	0,00	15,00
Mensalidade Associação	12/2017	20/12/2017	15,00	0,00	0,00	0,00	15,00
Mensalidade Associação	02/2018	20/02/2018	15,00	0,00	0,00	0,00	15,00
Mensalidade Associação	05/2018	20/05/2018	15,00	0,00	0,00	0,00	15,00
Mensalidade Associação	06/2018	20/06/2018	15,00	0,00	0,00	0,00	15,00
Mensalidade Associação	07/2018	20/07/2018	15,00	0,00	0,00	0,00	15,00
Mensalidade Associação	08/2018	20/08/2018	15,00	0,00	0,00	0,00	15,00
Mensalidade Associação	10/2018	20/10/2018	15,00	0,00	0,00	0,00	15,00
Mensalidade Associação	11/2018	20/11/2018	15,00	0,00	0,00	0,00	15,00
Mensalidade Associação	12/2018	20/12/2018	15,00	0,00	0,00	0,00	15,00
Mensalidade Associação	01/2019	20/01/2019	15,00	0,00	0,00	0,00	15,00
Mensalidade Associação	02/2019	20/02/2019	15,00	0,00	0,00	0,00	15,00
Mensalidade Associação	03/2019	20/03/2019	15,00	0,00	0,00	0,00	15,00
Mensalidade Associação	04/2019	20/04/2019	15,00	0,00	0,00	0,00	15,00
Mensalidade Associação	05/2019	20/05/2019	15,00	0,00	0,00	0,00	15,00
Total 'CAMOR/20':			225,00	0,00	0,00	0,00	225,00
CAMOR/22							
Rafael Velazquez Vazquez							
Mensalidade Associação	08/2017	20/08/2017	15,00	0,00	0,00	0,00	15,00
Mensalidade Associação	09/2017	20/09/2017	15,00	0,00	0,00	0,00	15,00

AMOB ASSOCIAÇÃO

Inadimplência até 30/06/2019 para contas emitidas, sub judice² e baixadas³

Mês: todos Unidade: todas Grupo/Classe: todas Cobrança: todas

Correção: não aplicada Multa: não aplicada Juros: não aplicados Data Base: 18/02/2020

Obs: Podem existir contas baixadas ou acordadas que se encontravam em aberto em 30/06/2019.

Unidade	Mês Ref	Vencimento	Valor	Juros	Multa	Correção	Proj. Rec.
Acordo Extra Judicial (03/36)	10/2017	10/10/2017	98,26	0,00	0,00	0,00	98,26
Mensalidade Associação	10/2017	20/10/2017	15,00	0,00	0,00	0,00	15,00
Acordo Extra Judicial (04/36)	11/2017	10/11/2017	98,26	0,00	0,00	0,00	98,26
Mensalidade Associação	11/2017	20/11/2017	15,00	0,00	0,00	0,00	15,00
Acordo Extra Judicial (05/36)	12/2017	10/12/2017	98,26	0,00	0,00	0,00	98,26
Mensalidade Associação	12/2017	20/12/2017	15,00	0,00	0,00	0,00	15,00
Mensalidade Associação	01/2018	20/01/2018	15,00	0,00	0,00	0,00	15,00
Acordo Extra Judicial (07/36)	02/2018	10/02/2018	217,11	0,00	0,00	0,00	217,11
Mensalidade Associação	02/2018	20/02/2018	15,00	0,00	0,00	0,00	15,00
Acordo Extra Judicial (08/36)	03/2018	10/03/2018	217,11	0,00	0,00	0,00	217,11
Mensalidade Associação	03/2018	20/03/2018	15,00	0,00	0,00	0,00	15,00
Acordo Extra Judicial (09/36)	04/2018	10/04/2018	217,11	0,00	0,00	0,00	217,11
Mensalidade Associação	04/2018	20/04/2018	15,00	0,00	0,00	0,00	15,00
Acordo Extra Judicial (10/36)	05/2018	10/05/2018	217,11	0,00	0,00	0,00	217,11
Mensalidade Associação	05/2018	20/05/2018	15,00	0,00	0,00	0,00	15,00
Acordo Extra Judicial (11/36)	06/2018	10/06/2018	217,11	0,00	0,00	0,00	217,11
Mensalidade Associação	06/2018	20/06/2018	15,00	0,00	0,00	0,00	15,00
Acordo Extra Judicial (12/36)	07/2018	10/07/2018	217,11	0,00	0,00	0,00	217,11
Mensalidade Associação	07/2018	20/07/2018	15,00	0,00	0,00	0,00	15,00
Acordo Extra Judicial (13/36)	08/2018	10/08/2018	217,11	0,00	0,00	0,00	217,11
Mensalidade Associação	08/2018	20/08/2018	15,00	0,00	0,00	0,00	15,00
Acordo Extra Judicial (14/36)	09/2018	10/09/2018	217,11	0,00	0,00	0,00	217,11
Mensalidade Associação	09/2018	20/09/2018	15,00	0,00	0,00	0,00	15,00
Acordo Extra Judicial (15/36)	10/2018	10/10/2018	217,11	0,00	0,00	0,00	217,11
Mensalidade Associação	10/2018	20/10/2018	15,00	0,00	0,00	0,00	15,00
Acordo Extra Judicial (16/36)	11/2018	10/11/2018	217,11	0,00	0,00	0,00	217,11
Mensalidade Associação	11/2018	20/11/2018	15,00	0,00	0,00	0,00	15,00
Acordo Extra Judicial (17/36)	12/2018	10/12/2018	217,11	0,00	0,00	0,00	217,11
Mensalidade Associação	12/2018	20/12/2018	15,00	0,00	0,00	0,00	15,00
Acordo Extra Judicial (18/36)	01/2019	10/01/2019	217,11	0,00	0,00	0,00	217,11
Mensalidade Associação	01/2019	20/01/2019	15,00	0,00	0,00	0,00	15,00
Acordo Extra Judicial (19/36)	02/2019	10/02/2019	217,11	0,00	0,00	0,00	217,11
Mensalidade Associação	02/2019	20/02/2019	15,00	0,00	0,00	0,00	15,00
Acordo Extra Judicial (20/36)	03/2019	10/03/2019	217,11	0,00	0,00	0,00	217,11
Mensalidade Associação	03/2019	20/03/2019	15,00	0,00	0,00	0,00	15,00
Acordo Extra Judicial (21/36)	04/2019	10/04/2019	217,11	0,00	0,00	0,00	217,11
Mensalidade Associação	04/2019	20/04/2019	15,00	0,00	0,00	0,00	15,00
Acordo Extra Judicial (22/36)	05/2019	10/05/2019	217,11	0,00	0,00	0,00	217,11
Mensalidade Associação	05/2019	20/05/2019	15,00	0,00	0,00	0,00	15,00
Acordo Extra Judicial (23/36)	06/2019	10/06/2019	217,11	0,00	0,00	0,00	217,11
Mensalidade Associação	06/2019	20/06/2019	15,00	0,00	0,00	0,00	15,00
Total 'CAMOR/22':			4.330,65	0,00	0,00	0,00	4.330,65
CAMOR/30							
SAMANTA DAHER LOPES DA C.CAMPELO							
Mensalidade Associação	02/2018	20/02/2018	15,00	0,00	0,00	0,00	15,00
Mensalidade Associação	03/2018	20/03/2018	15,00	0,00	0,00	0,00	15,00
Mensalidade Associação	04/2018	20/04/2018	15,00	0,00	0,00	0,00	15,00
Mensalidade Associação	05/2018	20/05/2018	15,00	0,00	0,00	0,00	15,00
Mensalidade Associação	06/2018	20/06/2018	15,00	0,00	0,00	0,00	15,00
Mensalidade Associação	07/2018	20/07/2018	15,00	0,00	0,00	0,00	15,00
Mensalidade Associação	08/2018	20/08/2018	15,00	0,00	0,00	0,00	15,00
Mensalidade Associação	09/2018	20/09/2018	15,00	0,00	0,00	0,00	15,00
Mensalidade Associação	10/2018	20/10/2018	15,00	0,00	0,00	0,00	15,00
Mensalidade Associação	11/2018	20/11/2018	15,00	0,00	0,00	0,00	15,00
Mensalidade Associação	12/2018	20/12/2018	15,00	0,00	0,00	0,00	15,00
Mensalidade Associação	01/2019	20/01/2019	15,00	0,00	0,00	0,00	15,00
Mensalidade Associação	02/2019	20/02/2019	15,00	0,00	0,00	0,00	15,00
Mensalidade Associação	03/2019	20/03/2019	15,00	0,00	0,00	0,00	15,00
Mensalidade Associação	04/2019	20/04/2019	15,00	0,00	0,00	0,00	15,00
Mensalidade Associação	05/2019	20/05/2019	15,00	0,00	0,00	0,00	15,00
Mensalidade Associação	06/2019	20/06/2019	15,00	0,00	0,00	0,00	15,00
Total 'CAMOR/30':			255,00	0,00	0,00	0,00	255,00
CAMOR/32							
ROBERT EDWARD POGUE							
Mensalidade Associação	07/2017	20/07/2017	15,00	0,00	0,00	0,00	15,00
Mensalidade Associação	01/2018	20/01/2018	15,00	0,00	0,00	0,00	15,00
Mensalidade Associação	03/2018	20/03/2018	15,00	0,00	0,00	0,00	15,00
Mensalidade Associação	07/2018	20/07/2018	15,00	0,00	0,00	0,00	15,00
Mensalidade Associação	12/2018	20/12/2018	15,00	0,00	0,00	0,00	15,00
Total 'CAMOR/32':			75,00	0,00	0,00	0,00	75,00
CAMOR/36							
SUSANA MARTINEZ MARTINEZ							

AMOB ASSOCIAÇÃO

Inadimplência até 30/06/2019 para contas emitidas, sub judice* e baixadas*

Mês: todos Unidade: todas Grupo/Classe: todas Cobrança: todas

Correção: não aplicada Multa: não aplicada Juros: não aplicados Data Base: 18/02/2020

Obs: Podem existir contas baixadas ou acordadas que se encontravam em aberto em 30/06/2019.

Unidade	Mês Ref	Vencimento	Valor	Juros	Multa	Correção	Proj. Rec.
Mensalidade Associação	03/2018	28/03/2018	15,00	0,00	0,00	0,00	15,00
Total 'CAMOR/36':			15,00	0,00	0,00	0,00	15,00
CAMOR/40							
TALLITA FAVILA DE OLIVEIRA							
Mensalidade Associação	10/2018	10/10/2018	15,00	0,00	0,00	0,00	15,00
Mensalidade Associação	06/2019	10/06/2019	15,00	0,00	0,00	0,00	15,00
Total 'CAMOR/40':			30,00	0,00	0,00	0,00	30,00
CAZUL/03							
Bruno Vieira Zanani							
Mensalidade Associação	11/2017	20/11/2017	15,00	0,00	0,00	0,00	15,00
Mensalidade Associação	06/2018	20/06/2018	15,00	0,00	0,00	0,00	15,00
Mensalidade Associação	09/2018	20/09/2018	15,00	0,00	0,00	0,00	15,00
Mensalidade Associação	12/2018	20/12/2018	15,00	0,00	0,00	0,00	15,00
Total 'CAZUL/03':			60,00	0,00	0,00	0,00	60,00
CAZUL/04							
CARLOS ALEXANDRE SANTOS CAMARDELLA							
Mensalidade Associação	03/2019	28/03/2019	15,00	0,00	0,00	0,00	15,00
Mensalidade Associação	04/2019	28/04/2019	15,00	0,00	0,00	0,00	15,00
Mensalidade Associação	05/2019	30/05/2019	15,00	0,00	0,00	0,00	15,00
Total 'CAZUL/04':			45,00	0,00	0,00	0,00	45,00
CAZUL/05							
JULIO CEZAR BATISTA							
Mensalidade Associação	09/2016	20/09/2016	15,00	0,00	0,00	0,00	15,00
Taxa Ordinária	09/2016	20/09/2016	40,00	0,00	0,00	0,00	40,00
Mensalidade Associação	10/2016	20/10/2016	15,00	0,00	0,00	0,00	15,00
Taxa Ordinária	10/2016	20/10/2016	40,00	0,00	0,00	0,00	40,00
Ressarcimento	11/2016	20/11/2016	6,75	0,00	0,00	0,00	6,75
Mensalidade Associação	11/2016	20/11/2016	15,00	0,00	0,00	0,00	15,00
Taxa Ordinária	11/2016	20/11/2016	42,25	0,00	0,00	0,00	42,25
Mensalidade Associação	12/2016	20/12/2016	15,00	0,00	0,00	0,00	15,00
Taxa Ordinária	12/2016	20/12/2016	42,25	0,00	0,00	0,00	42,25
Mensalidade Associação	01/2017	20/01/2017	15,00	0,00	0,00	0,00	15,00
Mensalidade Associação	02/2017	20/02/2017	15,00	0,00	0,00	0,00	15,00
Mensalidade Associação	03/2017	20/03/2017	15,00	0,00	0,00	0,00	15,00
Mensalidade Associação	04/2017	20/04/2017	15,00	0,00	0,00	0,00	15,00
Mensalidade Associação	05/2017	20/05/2017	15,00	0,00	0,00	0,00	15,00
Mensalidade Associação	06/2017	20/06/2017	15,00	0,00	0,00	0,00	15,00
Mensalidade Associação	07/2017	20/07/2017	15,00	0,00	0,00	0,00	15,00
Mensalidade Associação	08/2017	20/08/2017	15,00	0,00	0,00	0,00	15,00
Mensalidade Associação	09/2017	20/09/2017	15,00	0,00	0,00	0,00	15,00
Mensalidade Associação	10/2017	20/10/2017	15,00	0,00	0,00	0,00	15,00
Mensalidade Associação	11/2017	20/11/2017	15,00	0,00	0,00	0,00	15,00
Mensalidade Associação	12/2017	20/12/2017	15,00	0,00	0,00	0,00	15,00
Mensalidade Associação	01/2018	20/01/2018	15,00	0,00	0,00	0,00	15,00
Mensalidade Associação	02/2018	20/02/2018	15,00	0,00	0,00	0,00	15,00
Mensalidade Associação	03/2018	20/03/2018	15,00	0,00	0,00	0,00	15,00
Mensalidade Associação	04/2018	20/04/2018	15,00	0,00	0,00	0,00	15,00
Mensalidade Associação	05/2018	20/05/2018	15,00	0,00	0,00	0,00	15,00
Mensalidade Associação	06/2018	20/06/2018	15,00	0,00	0,00	0,00	15,00
Mensalidade Associação	07/2018	20/07/2018	15,00	0,00	0,00	0,00	15,00
Mensalidade Associação	08/2018	20/08/2018	15,00	0,00	0,00	0,00	15,00
Mensalidade Associação	09/2018	20/09/2018	15,00	0,00	0,00	0,00	15,00
Mensalidade Associação	10/2018	20/10/2018	15,00	0,00	0,00	0,00	15,00
Mensalidade Associação	11/2018	20/11/2018	15,00	0,00	0,00	0,00	15,00
Mensalidade Associação	12/2018	20/12/2018	15,00	0,00	0,00	0,00	15,00
Mensalidade Associação	01/2019	20/01/2019	15,00	0,00	0,00	0,00	15,00
Mensalidade Associação	02/2019	20/02/2019	15,00	0,00	0,00	0,00	15,00
Mensalidade Associação	03/2019	20/03/2019	15,00	0,00	0,00	0,00	15,00
Mensalidade Associação	04/2019	20/04/2019	15,00	0,00	0,00	0,00	15,00
Mensalidade Associação	05/2019	20/05/2019	15,00	0,00	0,00	0,00	15,00
Mensalidade Associação	06/2019	20/06/2019	15,00	0,00	0,00	0,00	15,00
Total 'CAZUL/05':			681,25	0,00	0,00	0,00	681,25
CAZUL/06							
TALLITA FAVILLA DE OLIVEIRA							
Mensalidade Associação	11/2017	10/11/2017	15,00	0,00	0,00	0,00	15,00
Mensalidade Associação	12/2017	10/12/2017	15,00	0,00	0,00	0,00	15,00
Mensalidade Associação	10/2018	14/10/2018	15,00	0,00	0,00	0,00	15,00
Mensalidade Associação	04/2019	10/04/2019	15,00	0,00	0,00	0,00	15,00
Total 'CAZUL/06':			60,00	0,00	0,00	0,00	60,00
CESPE/02							
ROGERIO PECCI FILHO							
Mensalidade Associação	01/2018	20/01/2018	15,00	0,00	0,00	0,00	15,00

AMOB ASSOCIAÇÃO

Inadimplência até 30/06/2019 para contas emitidas, sub judice* e baixadas*

Mês: todos Unidade: todas Grupo/Classe: todas Cobrança: todas

Correção: não aplicada Multa: não aplicada Juros: não aplicados Data Base: 18/02/2020

Obs: Podem existir contas baixadas ou acordadas que se encontravam em aberto em 30/06/2019.

Unidade	Mês Ref	Vencimento	Valor	Juros	Multa	Correção	Proj. Rec.
	Total	'CESPE/02'	15,00	0,00	0,00	0,00	15,00
CESPE/03							
ENGETECH ENGENHARIA E CONSTRUÇÕES							
Tx. Assoc. + Tx. Invest.	05/2016	30/05/2016	130,00	0,00	0,00	0,00	130,00
Mensalidade Associação	08/2016	30/08/2016	15,00	0,00	0,00	0,00	15,00
Taxa Ordinária	08/2016	30/08/2016	40,00	0,00	0,00	0,00	40,00
Mensalidade Associação	09/2016	30/09/2016	15,00	0,00	0,00	0,00	15,00
Acordo	09/2016	30/09/2016	33,85	0,00	0,00	0,00	33,85
Taxa Ordinária	09/2016	30/09/2016	40,00	0,00	0,00	0,00	40,00
Mensalidade Associação	12/2016	30/12/2016	15,00	0,00	0,00	0,00	15,00
Acordo	12/2016	30/12/2016	33,85	0,00	0,00	0,00	33,85
Taxa Ordinária	12/2016	30/12/2016	42,25	0,00	0,00	0,00	42,25
Acordo	01/2017	30/01/2017	33,85	0,00	0,00	0,00	33,85
Acordo	02/2017	28/02/2017	33,85	0,00	0,00	0,00	33,85
Acordo	03/2017	30/03/2017	33,85	0,00	0,00	0,00	33,85
Mensalidade Associação	06/2017	30/06/2017	15,00	0,00	0,00	0,00	15,00
Mensalidade Associação	11/2017	30/11/2017	15,00	0,00	0,00	0,00	15,00
Mensalidade Associação	12/2017	30/12/2017	15,00	0,00	0,00	0,00	15,00
Mensalidade Associação	05/2018	28/05/2018	15,00	0,00	0,00	0,00	15,00
Mensalidade Associação	06/2018	30/06/2018	15,00	0,00	0,00	0,00	15,00
	Total	'CESPE/03'	541,50	0,00	0,00	0,00	541,50
CESPE/04							
NATSUKO CINAGAVA SATO							
Acordo (01/01)	08/2017	03/08/2017	34,21	0,00	0,00	0,00	34,21
	Total	'CESPE/04'	34,21	0,00	0,00	0,00	34,21
CESPE/09							
MARLUCE FREIRE LIMA DE ARAUJO							
Tx. Assoc. + Tx. Invest.	06/2016	30/06/2016	130,00	0,00	0,00	0,00	130,00
Multa Convenção	06/2016	30/06/2016	407,84	0,00	0,00	0,00	407,84
Mensalidade Associação	09/2016	30/09/2016	15,00	0,00	0,00	0,00	15,00
Taxa Ordinária	09/2016	30/09/2016	40,00	0,00	0,00	0,00	40,00
Mensalidade Associação	10/2016	30/10/2016	15,00	0,00	0,00	0,00	15,00
Taxa Ordinária	10/2016	30/10/2016	40,00	0,00	0,00	0,00	40,00
Ressarcimento	11/2016	30/11/2016	6,75	0,00	0,00	0,00	6,75
Mensalidade Associação	11/2016	30/11/2016	15,00	0,00	0,00	0,00	15,00
Taxa Ordinária	11/2016	30/11/2016	42,25	0,00	0,00	0,00	42,25
Ressarcimento	12/2016	30/12/2016	10,60	0,00	0,00	0,00	10,60
Mensalidade Associação	12/2016	30/12/2016	15,00	0,00	0,00	0,00	15,00
Taxa Ordinária	12/2016	30/12/2016	42,25	0,00	0,00	0,00	42,25
Mensalidade Associação	01/2017	30/01/2017	15,00	0,00	0,00	0,00	15,00
Mensalidade Associação	03/2017	28/03/2017	15,00	0,00	0,00	0,00	15,00
Mensalidade Associação	04/2017	30/04/2017	15,00	0,00	0,00	0,00	15,00
Mensalidade Associação	05/2017	30/05/2017	15,00	0,00	0,00	0,00	15,00
Mensalidade Associação	06/2017	30/06/2017	15,00	0,00	0,00	0,00	15,00
Mensalidade Associação	07/2017	30/07/2017	15,00	0,00	0,00	0,00	15,00
Mensalidade Associação	08/2017	30/08/2017	15,00	0,00	0,00	0,00	15,00
Mensalidade Associação	09/2017	30/09/2017	15,00	0,00	0,00	0,00	15,00
Mensalidade Associação	10/2017	30/10/2017	15,00	0,00	0,00	0,00	15,00
Mensalidade Associação	11/2017	30/11/2017	15,00	0,00	0,00	0,00	15,00
Mensalidade Associação	12/2017	30/12/2017	15,00	0,00	0,00	0,00	15,00
Mensalidade Associação	01/2018	30/01/2018	15,00	0,00	0,00	0,00	15,00
Mensalidade Associação	02/2018	28/02/2018	15,00	0,00	0,00	0,00	15,00
Mensalidade Associação	03/2018	28/03/2018	15,00	0,00	0,00	0,00	15,00
Mensalidade Associação	04/2018	28/04/2018	15,00	0,00	0,00	0,00	15,00
Mensalidade Associação	05/2018	28/05/2018	15,00	0,00	0,00	0,00	15,00
Mensalidade Associação	06/2018	30/06/2018	15,00	0,00	0,00	0,00	15,00
Mensalidade Associação	07/2018	30/07/2018	15,00	0,00	0,00	0,00	15,00
Mensalidade Associação	08/2018	30/08/2018	15,00	0,00	0,00	0,00	15,00
Mensalidade Associação	09/2018	30/09/2018	15,00	0,00	0,00	0,00	15,00
Mensalidade Associação	10/2018	30/10/2018	15,00	0,00	0,00	0,00	15,00
Mensalidade Associação	11/2018	30/11/2018	15,00	0,00	0,00	0,00	15,00
Mensalidade Associação	12/2018	30/12/2018	15,00	0,00	0,00	0,00	15,00
Mensalidade Associação	01/2019	30/01/2019	15,00	0,00	0,00	0,00	15,00
Mensalidade Associação	02/2019	28/02/2019	15,00	0,00	0,00	0,00	15,00
Mensalidade Associação	03/2019	28/03/2019	15,00	0,00	0,00	0,00	15,00
Mensalidade Associação	04/2019	28/04/2019	15,00	0,00	0,00	0,00	15,00
Mensalidade Associação	05/2019	30/05/2019	15,00	0,00	0,00	0,00	15,00
	Total	'CESPE/09'	1.199,69	0,00	0,00	0,00	1.199,69
CESPE/12							
Rafaela Monique Dutra Goeeverghese							
Mensalidade Associação	01/2018	20/01/2018	15,00	0,00	0,00	0,00	15,00
Mensalidade Associação	03/2018	20/03/2018	15,00	0,00	0,00	0,00	15,00

AMOB ASSOCIAÇÃO

Inadimplência até 30/06/2019 para contas emitidas, sub judice* e baixadas*

Mês: todas Unidade: todas Grupo/Classe: todas Cobrança: todas

Correção: não aplicada Multa: não aplicada Juros: não aplicados Data Base: 18/02/2020

Obs: Podem existir contas baixadas ou acordadas que se encontravam em aberto em 30/06/2019.

Unidade	Mês Ref	Vencimento	Valor	Juros	Multa	Correção	Proj. Rec.
Mensalidade Associação	04/2018	20/04/2018	15,00	0,00	0,00	0,00	15,00
Mensalidade Associação	05/2018	20/05/2018	15,00	0,00	0,00	0,00	15,00
Mensalidade Associação	03/2019	20/03/2019	15,00	0,00	0,00	0,00	15,00
Mensalidade Associação	04/2019	20/04/2019	15,00	0,00	0,00	0,00	15,00
Mensalidade Associação	05/2019	20/05/2019	15,00	0,00	0,00	0,00	15,00
Mensalidade Associação	06/2019	20/06/2019	15,00	0,00	0,00	0,00	15,00
Total 'CESPE/12':			120,00	0,00	0,00	0,00	120,00
CESPE/17							
ROSÂNGELA MARIA DE ANDRADE							
Mensalidade Associação	06/2017	20/06/2017	15,00	0,00	0,00	0,00	15,00
Mensalidade Associação	07/2017	20/07/2017	15,00	0,00	0,00	0,00	15,00
Mensalidade Associação	09/2017	20/09/2017	15,00	0,00	0,00	0,00	15,00
Mensalidade Associação	10/2017	20/10/2017	15,00	0,00	0,00	0,00	15,00
Mensalidade Associação	11/2017	20/11/2017	15,00	0,00	0,00	0,00	15,00
Mensalidade Associação	12/2017	20/12/2017	15,00	0,00	0,00	0,00	15,00
Mensalidade Associação	01/2018	20/01/2018	15,00	0,00	0,00	0,00	15,00
Mensalidade Associação	02/2018	20/02/2018	15,00	0,00	0,00	0,00	15,00
Mensalidade Associação	03/2018	20/03/2018	15,00	0,00	0,00	0,00	15,00
Mensalidade Associação	04/2018	20/04/2018	15,00	0,00	0,00	0,00	15,00
Mensalidade Associação	05/2018	20/05/2018	15,00	0,00	0,00	0,00	15,00
Mensalidade Associação	06/2018	20/06/2018	15,00	0,00	0,00	0,00	15,00
Mensalidade Associação	07/2018	20/07/2018	15,00	0,00	0,00	0,00	15,00
Mensalidade Associação	08/2018	20/08/2018	15,00	0,00	0,00	0,00	15,00
Mensalidade Associação	09/2018	20/09/2018	15,00	0,00	0,00	0,00	15,00
Mensalidade Associação	10/2018	20/10/2018	15,00	0,00	0,00	0,00	15,00
Mensalidade Associação	11/2018	20/11/2018	15,00	0,00	0,00	0,00	15,00
Mensalidade Associação	12/2018	20/12/2018	15,00	0,00	0,00	0,00	15,00
Mensalidade Associação	01/2019	20/01/2019	15,00	0,00	0,00	0,00	15,00
Mensalidade Associação	04/2019	20/04/2019	15,00	0,00	0,00	0,00	15,00
Mensalidade Associação	05/2019	20/05/2019	15,00	0,00	0,00	0,00	15,00
Total 'CESPE/17':			315,00	0,00	0,00	0,00	315,00
CESPE/20							
FERNANDO CARDOSO LINO DOS SANTOS							
Mensalidade Associação	01/2017	20/01/2017	15,00	0,00	0,00	0,00	15,00
Mensalidade Associação	02/2017	20/02/2017	15,00	0,00	0,00	0,00	15,00
Mensalidade Associação	03/2017	20/03/2017	15,00	0,00	0,00	0,00	15,00
Mensalidade Associação	05/2017	20/05/2017	15,00	0,00	0,00	0,00	15,00
Mensalidade Associação	06/2017	20/06/2017	15,00	0,00	0,00	0,00	15,00
Mensalidade Associação	07/2017	20/07/2017	15,00	0,00	0,00	0,00	15,00
Mensalidade Associação	08/2017	20/08/2017	15,00	0,00	0,00	0,00	15,00
Mensalidade Associação	09/2017	20/09/2017	15,00	0,00	0,00	0,00	15,00
Mensalidade Associação	10/2017	20/10/2017	15,00	0,00	0,00	0,00	15,00
Mensalidade Associação	11/2017	20/11/2017	15,00	0,00	0,00	0,00	15,00
Mensalidade Associação	12/2017	20/12/2017	15,00	0,00	0,00	0,00	15,00
Mensalidade Associação	01/2018	20/01/2018	15,00	0,00	0,00	0,00	15,00
Mensalidade Associação	02/2018	20/02/2018	15,00	0,00	0,00	0,00	15,00
Mensalidade Associação	03/2018	20/03/2018	15,00	0,00	0,00	0,00	15,00
Mensalidade Associação	04/2018	20/04/2018	15,00	0,00	0,00	0,00	15,00
Mensalidade Associação	06/2018	20/06/2018	15,00	0,00	0,00	0,00	15,00
Mensalidade Associação	06/2018	20/06/2018	15,00	0,00	0,00	0,00	15,00
Mensalidade Associação	07/2018	20/07/2018	15,00	0,00	0,00	0,00	15,00
Mensalidade Associação	08/2018	20/08/2018	15,00	0,00	0,00	0,00	15,00
Mensalidade Associação	09/2018	20/09/2018	15,00	0,00	0,00	0,00	15,00
Mensalidade Associação	10/2018	20/10/2018	15,00	0,00	0,00	0,00	15,00
Mensalidade Associação	11/2018	20/11/2018	15,00	0,00	0,00	0,00	15,00
Mensalidade Associação	12/2018	20/12/2018	15,00	0,00	0,00	0,00	15,00
Mensalidade Associação	01/2019	20/01/2019	15,00	0,00	0,00	0,00	15,00
Mensalidade Associação	02/2019	20/02/2019	15,00	0,00	0,00	0,00	15,00
Mensalidade Associação	03/2019	20/03/2019	15,00	0,00	0,00	0,00	15,00
Mensalidade Associação	04/2019	20/04/2019	15,00	0,00	0,00	0,00	15,00
Mensalidade Associação	05/2019	20/05/2019	15,00	0,00	0,00	0,00	15,00
Mensalidade Associação	06/2019	20/06/2019	15,00	0,00	0,00	0,00	15,00
Total 'CESPE/20':			435,00	0,00	0,00	0,00	435,00
CESPE/21							
LUCIA HELENA BUENO DA FONSECA							
Mensalidade Associação	07/2017	20/07/2017	15,00	0,00	0,00	0,00	15,00
Total 'CESPE/21':			15,00	0,00	0,00	0,00	15,00
CESPE/22							
MARGARIDA PERCY							
Acordo (01/36)*	07/2017	30/07/2017	62,03	0,00	0,00	0,00	62,03
Mensalidade Associação*	10/2017	30/10/2017	15,00	0,00	0,00	0,00	15,00
Acordo*	10/2017	30/10/2017	50,30	0,00	0,00	0,00	50,30

AMOB ASSOCIAÇÃO

Inadimplência até 30/06/2019 para contas emitidas, sub judice² e baixadas³

Mês: todos Unidade: todas Grupo/Classe: todas Cobrança: todas

Correção: não aplicada Multa: não aplicada Juros: não aplicados Data Base: 18/02/2020

Obs: Podem existir contas baixadas ou acordadas que se encontravam em aberto em 30/06/2019.

Unidade	Mês Ref	Vencimento	Valor	Juros	Multa	Correção	Proj. Rec.
Acordo (04/36) ²	10/2017	30/10/2017	62,03	0,00	0,00	0,00	62,03
Mensalidade Associação ²	01/2018	30/01/2018	15,00	0,00	0,00	0,00	15,00
Acordo (07/36) ²	01/2018	30/01/2018	62,03	0,00	0,00	0,00	62,03
Mensalidade Associação ²	02/2018	28/02/2018	15,00	0,00	0,00	0,00	15,00
Acordo (08/36) ²	02/2018	28/02/2018	62,03	0,00	0,00	0,00	62,03
Mensalidade Associação ²	03/2018	28/03/2018	15,00	0,00	0,00	0,00	15,00
Acordo (09/36) ²	03/2018	30/03/2018	62,03	0,00	0,00	0,00	62,03
Mensalidade Associação ²	04/2018	28/04/2018	15,00	0,00	0,00	0,00	15,00
Acordo (10/36) ²	04/2018	30/04/2018	62,03	0,00	0,00	0,00	62,03
Mensalidade Associação ²	05/2018	28/05/2018	15,00	0,00	0,00	0,00	15,00
Acordo (11/36) ²	05/2018	30/05/2018	62,03	0,00	0,00	0,00	62,03
Mensalidade Associação ²	06/2018	30/06/2018	15,00	0,00	0,00	0,00	15,00
Acordo (12/36) ²	06/2018	30/06/2018	62,03	0,00	0,00	0,00	62,03
Acordo (13/36) ²	07/2018	30/07/2018	62,03	0,00	0,00	0,00	62,03
Acordo (14/36) ²	08/2018	30/08/2018	62,03	0,00	0,00	0,00	62,03
Acordo (15/36)	09/2018	30/09/2018	62,03	0,00	0,00	0,00	62,03
Acordo (16/36)	10/2018	30/10/2018	62,03	0,00	0,00	0,00	62,03
Acordo (17/36)	11/2018	30/11/2018	62,03	0,00	0,00	0,00	62,03
Acordo (18/36)	12/2018	30/12/2018	62,03	0,00	0,00	0,00	62,03
Acordo (19/36)	01/2019	30/01/2019	62,03	0,00	0,00	0,00	62,03
Acordo (20/36)	02/2019	28/02/2019	62,03	0,00	0,00	0,00	62,03
Acordo (21/36)	03/2019	30/03/2019	62,03	0,00	0,00	0,00	62,03
Acordo (22/36)	04/2019	30/04/2019	62,03	0,00	0,00	0,00	62,03
Acordo (23/36)	05/2019	30/05/2019	62,03	0,00	0,00	0,00	62,03
Total 'CESPE/22':			1.333,87	0,00	0,00	0,00	1.333,87
CESPE/23							
Carlos Eduardo Borda de Abranches							
Mensalidade Associação	10/2017	20/10/2017	15,00	0,00	0,00	0,00	15,00
Mensalidade Associação	10/2017	20/10/2017	15,00	0,00	0,00	0,00	15,00
Mensalidade Associação	10/2017	20/10/2017	15,00	0,00	0,00	0,00	15,00
Mensalidade Associação	11/2017	20/11/2017	15,00	0,00	0,00	0,00	15,00
Mensalidade Associação	12/2017	20/12/2017	15,00	0,00	0,00	0,00	15,00
Mensalidade Associação	01/2018	20/01/2018	15,00	0,00	0,00	0,00	15,00
Mensalidade Associação	02/2018	20/02/2018	15,00	0,00	0,00	0,00	15,00
Mensalidade Associação	03/2018	20/03/2018	15,00	0,00	0,00	0,00	15,00
Mensalidade Associação	04/2018	20/04/2018	15,00	0,00	0,00	0,00	15,00
Mensalidade Associação	05/2018	20/05/2018	15,00	0,00	0,00	0,00	15,00
Mensalidade Associação	06/2018	20/06/2018	15,00	0,00	0,00	0,00	15,00
Mensalidade Associação	07/2018	20/07/2018	15,00	0,00	0,00	0,00	15,00
Mensalidade Associação	08/2018	20/08/2018	15,00	0,00	0,00	0,00	15,00
Mensalidade Associação	09/2018	20/09/2018	15,00	0,00	0,00	0,00	15,00
Mensalidade Associação	10/2018	20/10/2018	15,00	0,00	0,00	0,00	15,00
Mensalidade Associação	11/2018	20/11/2018	15,00	0,00	0,00	0,00	15,00
Mensalidade Associação	12/2018	20/12/2018	15,00	0,00	0,00	0,00	15,00
Mensalidade Associação	01/2019	20/01/2019	15,00	0,00	0,00	0,00	15,00
Mensalidade Associação	02/2019	20/02/2019	15,00	0,00	0,00	0,00	15,00
Mensalidade Associação	03/2019	20/03/2019	15,00	0,00	0,00	0,00	15,00
Mensalidade Associação	04/2019	20/04/2019	15,00	0,00	0,00	0,00	15,00
Mensalidade Associação	05/2019	20/05/2019	15,00	0,00	0,00	0,00	15,00
Mensalidade Associação	06/2019	20/06/2019	15,00	0,00	0,00	0,00	15,00
Total 'CESPE/23':			345,00	0,00	0,00	0,00	345,00
CESPE/24							
IZABEL CRISTINA DA CUNHA FREITAS							
Acordo (01/01) ²	06/2019	28/06/2019	32,81	0,00	0,00	0,00	32,81
Total 'CESPE/24':			32,81	0,00	0,00	0,00	32,81
CESPE/29							
DIMITRI SERGEL FILGUEIRAS BESSA							
Mensalidade Associação	12/2016	20/12/2016	15,00	0,00	0,00	0,00	15,00
Taxa Ordinária	12/2016	20/12/2016	42,25	0,00	0,00	0,00	42,25
Mensalidade Associação	05/2017	20/05/2017	15,00	0,00	0,00	0,00	15,00
Mensalidade Associação	06/2017	20/06/2017	15,00	0,00	0,00	0,00	15,00
Mensalidade Associação	07/2017	20/07/2017	15,00	0,00	0,00	0,00	15,00
Mensalidade Associação	08/2017	20/08/2017	15,00	0,00	0,00	0,00	15,00
Mensalidade Associação	09/2017	20/09/2017	15,00	0,00	0,00	0,00	15,00
Mensalidade Associação	10/2017	20/10/2017	15,00	0,00	0,00	0,00	15,00
Mensalidade Associação	11/2017	20/11/2017	15,00	0,00	0,00	0,00	15,00
Mensalidade Associação	12/2017	20/12/2017	15,00	0,00	0,00	0,00	15,00
Mensalidade Associação	01/2018	20/01/2018	15,00	0,00	0,00	0,00	15,00
Mensalidade Associação	02/2018	20/02/2018	15,00	0,00	0,00	0,00	15,00
Mensalidade Associação	03/2018	20/03/2018	15,00	0,00	0,00	0,00	15,00
Mensalidade Associação	04/2018	20/04/2018	15,00	0,00	0,00	0,00	15,00
Mensalidade Associação	05/2018	20/05/2018	15,00	0,00	0,00	0,00	15,00

AMOB ASSOCIAÇÃO

Inadimplência até 30/06/2019 para contas emitidas, sub judice⁹ e baixadas⁹

Mês: todos Unidade: todas Grupo/Classe: todas Cobrança: todas

Correção: não aplicada Multa: não aplicada Juros: não aplicados Data Base: 18/02/2020

Obs: Podem existir contas baixadas ou acordadas que se encontravam em aberto em 30/06/2019.

Unidade	Mês Ref	Vencimento	Valor	Juros	Multa	Correção	Proj. Rec.
Mensalidade Associação	06/2018	20/06/2018	15,00	0,00	0,00	0,00	15,00
Mensalidade Associação	08/2018	20/08/2018	15,00	0,00	0,00	0,00	15,00
Mensalidade Associação	09/2018	20/09/2018	15,00	0,00	0,00	0,00	15,00
Mensalidade Associação	10/2018	20/10/2018	15,00	0,00	0,00	0,00	15,00
Mensalidade Associação	11/2018	20/11/2018	15,00	0,00	0,00	0,00	15,00
Mensalidade Associação	12/2018	20/12/2018	15,00	0,00	0,00	0,00	15,00
Mensalidade Associação	01/2019	20/01/2019	15,00	0,00	0,00	0,00	15,00
Mensalidade Associação	02/2019	20/02/2019	15,00	0,00	0,00	0,00	15,00
Mensalidade Associação	03/2019	20/03/2019	15,00	0,00	0,00	0,00	15,00
Mensalidade Associação	04/2019	20/04/2019	15,00	0,00	0,00	0,00	15,00
Mensalidade Associação	05/2019	20/05/2019	15,00	0,00	0,00	0,00	15,00
Mensalidade Associação	06/2019	20/06/2019	15,00	0,00	0,00	0,00	15,00
Total	CESPE/29:		432,25	0,00	0,00	0,00	432,25
CESPE/31							
NÉLIO DO AMPARO MACABU JUNIOR							
Mensalidade Associação	07/2017	10/07/2017	15,00	0,00	0,00	0,00	15,00
Mensalidade Associação	08/2017	10/08/2017	15,00	0,00	0,00	0,00	15,00
Mensalidade Associação	09/2017	10/09/2017	15,00	0,00	0,00	0,00	15,00
Total	CESPE/31:		45,00	0,00	0,00	0,00	45,00
CESPE/32							
RICARDO DE FARIA BARROS							
Mensalidade Associação	01/2019	20/01/2019	15,00	0,00	0,00	0,00	15,00
Mensalidade Associação	02/2019	20/02/2019	15,00	0,00	0,00	0,00	15,00
Mensalidade Associação	03/2019	20/03/2019	15,00	0,00	0,00	0,00	15,00
Mensalidade Associação	04/2019	20/04/2019	15,00	0,00	0,00	0,00	15,00
Mensalidade Associação	05/2019	20/05/2019	15,00	0,00	0,00	0,00	15,00
Mensalidade Associação	06/2019	20/06/2019	15,00	0,00	0,00	0,00	15,00
Total	CESPE/32:		90,00	0,00	0,00	0,00	90,00
CESPE/36							
FÁBIO JESUS DE SOUZA							
Taxa Parcelamento Lote	02/2012	10/02/2012	853,00	0,00	0,00	0,00	853,00
Taxa Parcelamento Lote	03/2012	10/03/2012	853,00	0,00	0,00	0,00	853,00
Taxa Parcelamento Lote	04/2012	10/04/2012	853,00	0,00	0,00	0,00	853,00
Taxa Parcelamento Lote	07/2012	10/12/2012	853,00	0,00	0,00	0,00	853,00
Mensalidade Associação	12/2012	10/12/2012	50,00	0,00	0,00	0,00	50,00
Taxa Parcelamento Lote	12/2012	10/12/2012	853,00	0,00	0,00	0,00	853,00
Mensalidade Associação	01/2013	10/01/2013	50,00	0,00	0,00	0,00	50,00
Taxa Parcelamento Lote	01/2013	10/01/2013	853,00	0,00	0,00	0,00	853,00
Mensalidade Associação	02/2013	10/02/2013	50,00	0,00	0,00	0,00	50,00
Taxa Parcelamento Lote	02/2013	10/02/2013	853,00	0,00	0,00	0,00	853,00
Mensalidade Associação	03/2013	10/03/2013	50,00	0,00	0,00	0,00	50,00
Taxa Parcelamento Lote	03/2013	10/03/2013	853,00	0,00	0,00	0,00	853,00
Mensalidade Associação	04/2013	10/04/2013	50,00	0,00	0,00	0,00	50,00
Taxa Parcelamento Lote	04/2013	10/04/2013	853,00	0,00	0,00	0,00	853,00
Mensalidade Associação	05/2013	10/05/2013	50,00	0,00	0,00	0,00	50,00
Mensalidade Associação	06/2013	10/06/2013	50,00	0,00	0,00	0,00	50,00
Mensalidade Associação	07/2013	10/07/2013	50,00	0,00	0,00	0,00	50,00
Mensalidade Associação	08/2013	10/08/2013	50,00	0,00	0,00	0,00	50,00
Mensalidade Associação	09/2013	10/09/2013	50,00	0,00	0,00	0,00	50,00
Mensalidade Associação	10/2013	10/10/2013	50,00	0,00	0,00	0,00	50,00
Mensalidade Associação	11/2013	10/11/2013	50,00	0,00	0,00	0,00	50,00
Mensalidade Associação	12/2013	10/12/2013	50,00	0,00	0,00	0,00	50,00
Mensalidade Associação	01/2014	10/01/2014	50,00	0,00	0,00	0,00	50,00
Mensalidade Associação	02/2014	10/02/2014	50,00	0,00	0,00	0,00	50,00
Mensalidade Associação	03/2014	10/03/2014	50,00	0,00	0,00	0,00	50,00
Mensalidade Associação	04/2014	10/04/2014	50,00	0,00	0,00	0,00	50,00
Mensalidade Associação	05/2014	10/05/2014	50,00	0,00	0,00	0,00	50,00
Mensalidade Associação	06/2014	10/06/2014	50,00	0,00	0,00	0,00	50,00
Mensalidade Associação	07/2014	10/07/2014	50,00	0,00	0,00	0,00	50,00
Mensalidade Associação	08/2014	10/08/2014	50,00	0,00	0,00	0,00	50,00
Mensalidade Associação	09/2014	10/09/2014	50,00	0,00	0,00	0,00	50,00
Mensalidade Associação	10/2014	10/10/2014	50,00	0,00	0,00	0,00	50,00
Mensalidade Associação	11/2014	10/11/2014	50,00	0,00	0,00	0,00	50,00
Mensalidade Associação	12/2014	10/12/2014	50,00	0,00	0,00	0,00	50,00
Mensalidade Associação	01/2015	10/01/2015	50,00	0,00	0,00	0,00	50,00
Mensalidade Associação	02/2015	10/02/2015	50,00	0,00	0,00	0,00	50,00
Mensalidade Associação	03/2015	10/03/2015	50,00	0,00	0,00	0,00	50,00
Mensalidade Associação	04/2015	10/04/2015	50,00	0,00	0,00	0,00	50,00
Mensalidade Associação	05/2015	10/05/2015	50,00	0,00	0,00	0,00	50,00
Mensalidade Associação	06/2015	10/06/2015	50,00	0,00	0,00	0,00	50,00
Mensalidade Associação	07/2015	10/07/2015	50,00	0,00	0,00	0,00	50,00
Mensalidade Associação	08/2015	10/08/2015	50,00	0,00	0,00	0,00	50,00

AMOB ASSOCIAÇÃO

Inadimplência até 30/06/2019 para contas emitidas, sub judice² e baixadas³

Mês: todos Unidade: todas Grupo/Classe: todas Cobrança: todas

Correção: não aplicada Multa: não aplicada Juros: não aplicados Data Base: 18/02/2020

Obs: Podem existir contas baixadas ou acordadas que se encontravam em aberto em 30/06/2019.

Unidade	Mês Ref	Vencimento	Valor	Juros	Multa	Correção	Proj. Rec.
Mensalidade Associação	09/2015	10/09/2015	50,00	0,00	0,00	0,00	50,00
Mensalidade Associação	10/2015	10/10/2015	50,00	0,00	0,00	0,00	50,00
Mensalidade Associação	11/2015	10/11/2015	50,00	0,00	0,00	0,00	50,00
Mensalidade Associação	12/2015	10/12/2015	165,25	0,00	0,00	0,00	165,25
Mensalidade Associação	01/2016	10/01/2016	55,00	0,00	0,00	0,00	55,00
Mensalidade Associação	02/2016	10/02/2016	55,00	0,00	0,00	0,00	55,00
Mensalidade Associação	03/2016	10/03/2016	55,00	0,00	0,00	0,00	55,00
Mensalidade Associação	04/2016	10/04/2016	130,00	0,00	0,00	0,00	130,00
Mensalidade Associação	05/2016	10/05/2016	130,00	0,00	0,00	0,00	130,00
Mensalidade Associação	06/2016	10/06/2016	130,00	0,00	0,00	0,00	130,00
Mensalidade Associação	07/2016	10/07/2016	130,00	0,00	0,00	0,00	130,00
Mensalidade Associação	08/2016	10/08/2016	15,00	0,00	0,00	0,00	15,00
Taxa Ordinária	08/2016	10/08/2016	40,00	0,00	0,00	0,00	40,00
Mensalidade Associação	09/2016	10/09/2016	15,00	0,00	0,00	0,00	15,00
Taxa Ordinária	09/2016	10/09/2016	40,00	0,00	0,00	0,00	40,00
Mensalidade Associação	10/2016	10/10/2016	15,00	0,00	0,00	0,00	15,00
Taxa Ordinária	10/2016	10/10/2016	40,00	0,00	0,00	0,00	40,00
Ressarcimento	11/2016	10/11/2016	6,75	0,00	0,00	0,00	6,75
Mensalidade Associação	11/2016	10/11/2016	15,00	0,00	0,00	0,00	15,00
Taxa Ordinária	11/2016	10/11/2016	42,25	0,00	0,00	0,00	42,25
Mensalidade Associação	12/2016	10/12/2016	15,00	0,00	0,00	0,00	15,00
Taxa Ordinária	12/2016	10/12/2016	42,25	0,00	0,00	0,00	42,25
Mensalidade Associação ²	01/2017	10/01/2017	15,00	0,00	0,00	0,00	15,00
Mensalidade Associação ²	02/2017	10/02/2017	15,00	0,00	0,00	0,00	15,00
Mensalidade Associação ²	03/2017	10/03/2017	15,00	0,00	0,00	0,00	15,00
Mensalidade Associação	04/2017	10/04/2017	15,00	0,00	0,00	0,00	15,00
Mensalidade Associação	05/2017	10/05/2017	15,00	0,00	0,00	0,00	15,00
Mensalidade Associação	06/2017	10/06/2017	15,00	0,00	0,00	0,00	15,00
Mensalidade Associação	07/2017	10/07/2017	15,00	0,00	0,00	0,00	15,00
Mensalidade Associação	08/2017	10/08/2017	15,00	0,00	0,00	0,00	15,00
Mensalidade Associação	09/2017	10/09/2017	15,00	0,00	0,00	0,00	15,00
Mensalidade Associação	10/2017	10/10/2017	15,00	0,00	0,00	0,00	15,00
Mensalidade Associação	11/2017	10/11/2017	15,00	0,00	0,00	0,00	15,00
Mensalidade Associação	12/2017	10/12/2017	15,00	0,00	0,00	0,00	15,00
Mensalidade Associação	01/2018	10/01/2018	15,00	0,00	0,00	0,00	15,00
Mensalidade Associação	02/2018	10/02/2018	15,00	0,00	0,00	0,00	15,00
Mensalidade Associação	03/2018	10/03/2018	15,00	0,00	0,00	0,00	15,00
Mensalidade Associação	04/2018	10/04/2018	15,00	0,00	0,00	0,00	15,00
Mensalidade Associação	05/2018	10/05/2018	15,00	0,00	0,00	0,00	15,00
Mensalidade Associação	06/2018	10/06/2018	15,00	0,00	0,00	0,00	15,00
Mensalidade Associação	07/2018	10/07/2018	15,00	0,00	0,00	0,00	15,00
Mensalidade Associação	08/2018	10/08/2018	15,00	0,00	0,00	0,00	15,00
Mensalidade Associação	09/2018	10/09/2018	15,00	0,00	0,00	0,00	15,00
Mensalidade Associação	10/2018	10/10/2018	15,00	0,00	0,00	0,00	15,00
Mensalidade Associação	11/2018	10/11/2018	15,00	0,00	0,00	0,00	15,00
Mensalidade Associação	12/2018	10/12/2018	15,00	0,00	0,00	0,00	15,00
Mensalidade Associação	01/2019	10/01/2019	15,00	0,00	0,00	0,00	15,00
Mensalidade Associação	02/2019	10/02/2019	15,00	0,00	0,00	0,00	15,00
Mensalidade Associação	03/2019	10/03/2019	15,00	0,00	0,00	0,00	15,00
Mensalidade Associação	04/2019	10/04/2019	15,00	0,00	0,00	0,00	15,00
Mensalidade Associação	05/2019	10/05/2019	15,00	0,00	0,00	0,00	15,00
Mensalidade Associação	06/2019	10/06/2019	15,00	0,00	0,00	0,00	15,00
Total CESPE/36:			11.063,50	0,00	0,00	0,00	11.063,50
CESPE/39							
GLAUCIA DAPARECIDA SILVA							
Mensalidade Associação	06/2018	20/06/2018	15,00	0,00	0,00	0,00	15,00
Mensalidade Associação	07/2018	20/07/2018	15,00	0,00	0,00	0,00	15,00
Mensalidade Associação	10/2018	20/10/2018	15,00	0,00	0,00	0,00	15,00
Mensalidade Associação	11/2018	20/11/2018	15,00	0,00	0,00	0,00	15,00
Mensalidade Associação	12/2018	20/12/2018	15,00	0,00	0,00	0,00	15,00
Mensalidade Associação	02/2019	20/02/2019	15,00	0,00	0,00	0,00	15,00
Mensalidade Associação	03/2019	20/03/2019	15,00	0,00	0,00	0,00	15,00
Mensalidade Associação	04/2019	20/04/2019	15,00	0,00	0,00	0,00	15,00
Mensalidade Associação	05/2019	20/05/2019	15,00	0,00	0,00	0,00	15,00
Mensalidade Associação	06/2019	20/06/2019	15,00	0,00	0,00	0,00	15,00
Total CESPE/39:			150,00	0,00	0,00	0,00	150,00
CESPE/41							
FLAVIA CRISTINA DE SOUSA SILVA							
Mensalidade Associação	10/2017	20/10/2017	15,00	0,00	0,00	0,00	15,00
Mensalidade Associação	11/2017	20/11/2017	15,00	0,00	0,00	0,00	15,00
Mensalidade Associação	04/2018	20/04/2018	15,00	0,00	0,00	0,00	15,00
Mensalidade Associação	06/2018	20/06/2018	15,00	0,00	0,00	0,00	15,00
Mensalidade Associação	07/2018	20/07/2018	15,00	0,00	0,00	0,00	15,00

AMOB ASSOCIAÇÃO

Inadimplência até 30/05/2019 para contas emitidas, sub judice² e baixadas³

Mês: todos Unidade: todas Grupo/Classe: todas Cobrança: todas

Correção: não aplicada Multa: não aplicada Juros: não aplicados Data Base: 18/02/2020

Obs: Podem existir contas baixadas ou acordadas que se encontravam em aberto em 30/05/2019.

Unidade	Mês Ref	Vencimento	Valor	Juros	Multa	Correção	Proj. Rec.
Mensalidade Associação	08/2018	20/08/2018	15,00	0,00	0,00	0,00	15,00
Mensalidade Associação	09/2018	20/09/2018	15,00	0,00	0,00	0,00	15,00
Mensalidade Associação	10/2018	20/10/2018	15,00	0,00	0,00	0,00	15,00
Mensalidade Associação	11/2018	20/11/2018	15,00	0,00	0,00	0,00	15,00
Mensalidade Associação	12/2018	20/12/2018	15,00	0,00	0,00	0,00	15,00
Mensalidade Associação	01/2019	20/01/2019	15,00	0,00	0,00	0,00	15,00
Mensalidade Associação	02/2019	20/02/2019	15,00	0,00	0,00	0,00	15,00
Mensalidade Associação	03/2019	20/03/2019	15,00	0,00	0,00	0,00	15,00
Mensalidade Associação	04/2019	20/04/2019	15,00	0,00	0,00	0,00	15,00
Mensalidade Associação	05/2019	20/05/2019	15,00	0,00	0,00	0,00	15,00
Total 'CESPE/41':			225,00	0,00	0,00	0,00	225,00
CESPE/42							
MARCO VALERIO CARDOSO							
Mensalidade Associação ³	03/2018	28/03/2018	15,00	0,00	0,00	0,00	15,00
Mensalidade Associação ³	11/2018	30/11/2018	15,00	0,00	0,00	0,00	15,00
Mensalidade Associação ³	03/2019	28/03/2019	15,00	0,00	0,00	0,00	15,00
Mensalidade Associação ³	04/2019	28/04/2019	15,00	0,00	0,00	0,00	15,00
Total 'CESPE/42':			60,00	0,00	0,00	0,00	60,00
CESPE/45							
BRUNO FERNANDES ZENOBIO DE LIMA							
Mensalidade Associação	11/2017	30/11/2017	15,00	0,00	0,00	0,00	15,00
Mensalidade Associação	01/2018	30/01/2018	15,00	0,00	0,00	0,00	15,00
Mensalidade Associação	02/2018	28/02/2018	15,00	0,00	0,00	0,00	15,00
Mensalidade Associação	03/2018	28/03/2018	15,00	0,00	0,00	0,00	15,00
Mensalidade Associação	05/2018	28/05/2018	15,00	0,00	0,00	0,00	15,00
Mensalidade Associação	07/2018	30/07/2018	15,00	0,00	0,00	0,00	15,00
Mensalidade Associação	08/2018	30/08/2018	15,00	0,00	0,00	0,00	15,00
Mensalidade Associação	09/2018	30/09/2018	15,00	0,00	0,00	0,00	15,00
Mensalidade Associação	10/2018	30/10/2018	15,00	0,00	0,00	0,00	15,00
Mensalidade Associação	11/2018	30/11/2018	15,00	0,00	0,00	0,00	15,00
Mensalidade Associação	12/2018	30/12/2018	15,00	0,00	0,00	0,00	15,00
Mensalidade Associação	01/2019	30/01/2019	15,00	0,00	0,00	0,00	15,00
Mensalidade Associação	02/2019	28/02/2019	15,00	0,00	0,00	0,00	15,00
Mensalidade Associação	03/2019	28/03/2019	15,00	0,00	0,00	0,00	15,00
Mensalidade Associação	04/2019	28/04/2019	15,00	0,00	0,00	0,00	15,00
Mensalidade Associação	05/2019	30/05/2019	15,00	0,00	0,00	0,00	15,00
Total 'CESPE/45':			240,00	0,00	0,00	0,00	240,00
CESPE/47							
ANTONIO CARLOS MORENO MOURA							
Mensalidade Associação	10/2017	10/10/2017	15,00	0,00	0,00	0,00	15,00
Mensalidade Associação	12/2017	30/12/2017	15,00	0,00	0,00	0,00	15,00
Mensalidade Associação	03/2018	28/03/2018	15,00	0,00	0,00	0,00	15,00
Mensalidade Associação	04/2018	28/04/2018	15,00	0,00	0,00	0,00	15,00
Mensalidade Associação	05/2018	28/05/2018	15,00	0,00	0,00	0,00	15,00
Mensalidade Associação	10/2018	14/11/2018	15,00	0,00	0,00	0,00	15,00
Total 'CESPE/47':			90,00	0,00	0,00	0,00	90,00
CESPE/48							
JEAN PHILIPPE DOCKIER							
Mensalidade Associação	09/2017	20/09/2017	15,00	0,00	0,00	0,00	15,00
Mensalidade Associação	01/2018	20/01/2018	15,00	0,00	0,00	0,00	15,00
Mensalidade Associação	03/2018	20/03/2018	15,00	0,00	0,00	0,00	15,00
Mensalidade Associação	04/2018	20/04/2018	15,00	0,00	0,00	0,00	15,00
Mensalidade Associação	05/2018	20/05/2018	15,00	0,00	0,00	0,00	15,00
Mensalidade Associação	06/2018	20/06/2018	15,00	0,00	0,00	0,00	15,00
Mensalidade Associação	07/2018	20/07/2018	15,00	0,00	0,00	0,00	15,00
Mensalidade Associação	08/2018	20/08/2018	15,00	0,00	0,00	0,00	15,00
Mensalidade Associação	09/2018	20/09/2018	15,00	0,00	0,00	0,00	15,00
Mensalidade Associação	10/2018	20/10/2018	15,00	0,00	0,00	0,00	15,00
Mensalidade Associação	11/2018	20/11/2018	15,00	0,00	0,00	0,00	15,00
Mensalidade Associação	12/2018	20/12/2018	15,00	0,00	0,00	0,00	15,00
Mensalidade Associação	01/2019	20/01/2019	15,00	0,00	0,00	0,00	15,00
Mensalidade Associação	03/2019	20/03/2019	15,00	0,00	0,00	0,00	15,00
Total 'CESPE/48':			210,00	0,00	0,00	0,00	210,00
CESPE/49							
SILVANIA GOMES TEMOTEO							
Mensalidade Associação	03/2013	10/03/2013	50,00	0,00	0,00	0,00	50,00
Mensalidade Associação	01/2014	10/01/2014	50,00	0,00	0,00	0,00	50,00
Mensalidade Associação	05/2014	10/05/2014	50,00	0,00	0,00	0,00	50,00
Mensalidade Associação	07/2014	10/07/2014	50,00	0,00	0,00	0,00	50,00
Mensalidade Associação	08/2014	10/08/2014	50,00	0,00	0,00	0,00	50,00
Mensalidade Associação	09/2014	10/09/2014	50,00	0,00	0,00	0,00	50,00
Mensalidade Associação	10/2014	10/10/2014	50,00	0,00	0,00	0,00	50,00

AMOB ASSOCIAÇÃO

Inadimplência até 30/06/2019 para contas emitidas, sub judice* e baixadas*

Mês: todas Unidade: todas Grupo/Classe: todas Cobrança: todas

Correção: não aplicada Multa: não aplicada Juros: não aplicados Data Base: 18/02/2020

Obs: Podem existir contas baixadas ou acordadas que se encontravam em aberto em 30/06/2019.

Unidade	Mês Ref	Vencimento	Valor	Juros	Multa	Correção	Proj. Rec.
Mensalidade Associação	11/2014	10/11/2014	50,00	0,00	0,00	0,00	50,00
Mensalidade Associação	12/2014	10/12/2014	50,00	0,00	0,00	0,00	50,00
Acordo	12/2014	10/12/2014	783,58	0,00	0,00	0,00	783,58
Mensalidade Associação	01/2015	10/01/2015	50,00	0,00	0,00	0,00	50,00
Acordo	01/2015	10/01/2015	783,58	0,00	0,00	0,00	783,58
Mensalidade Associação	02/2015	10/02/2015	50,00	0,00	0,00	0,00	50,00
Mensalidade Associação	03/2015	10/03/2015	50,00	0,00	0,00	0,00	50,00
Mensalidade Associação	04/2015	10/04/2015	50,00	0,00	0,00	0,00	50,00
Mensalidade Associação	05/2015	10/05/2015	50,00	0,00	0,00	0,00	50,00
Mensalidade Associação	06/2015	10/06/2015	50,00	0,00	0,00	0,00	50,00
Mensalidade Associação	07/2015	10/07/2015	50,00	0,00	0,00	0,00	50,00
Mensalidade Associação	08/2015	10/08/2015	50,00	0,00	0,00	0,00	50,00
Mensalidade Associação	09/2015	10/09/2015	50,00	0,00	0,00	0,00	50,00
Mensalidade Associação	10/2015	10/10/2015	50,00	0,00	0,00	0,00	50,00
Mensalidade Associação	11/2015	10/11/2015	50,00	0,00	0,00	0,00	50,00
Mensalidade Associação	12/2015	10/12/2015	165,25	0,00	0,00	0,00	165,25
Mensalidade Associação	01/2016	10/01/2016	55,00	0,00	0,00	0,00	55,00
Mensalidade Associação	02/2016	10/02/2016	55,00	0,00	0,00	0,00	55,00
Mensalidade Associação	03/2016	10/03/2016	55,00	0,00	0,00	0,00	55,00
Mensalidade Associação	04/2016	10/04/2016	130,00	0,00	0,00	0,00	130,00
Mensalidade Associação	05/2016	10/05/2016	130,00	0,00	0,00	0,00	130,00
Mensalidade Associação	06/2016	10/06/2016	130,00	0,00	0,00	0,00	130,00
Mensalidade Associação	08/2016	30/08/2016	15,00	0,00	0,00	0,00	15,00
Taxa Ordinária	08/2016	30/08/2016	40,00	0,00	0,00	0,00	40,00
Mensalidade Associação	09/2016	10/09/2016	15,00	0,00	0,00	0,00	15,00
Taxa Ordinária	09/2016	10/09/2016	40,00	0,00	0,00	0,00	40,00
Mensalidade Associação	10/2016	10/10/2016	15,00	0,00	0,00	0,00	15,00
Taxa Ordinária	10/2016	10/10/2016	40,00	0,00	0,00	0,00	40,00
Mensalidade Associação	12/2016	10/12/2016	15,00	0,00	0,00	0,00	15,00
Taxa Ordinária	12/2016	10/12/2016	42,25	0,00	0,00	0,00	42,25
Mensalidade Associação	01/2017	10/01/2017	15,00	0,00	0,00	0,00	15,00
Mensalidade Associação	02/2017	10/02/2017	15,00	0,00	0,00	0,00	15,00
Mensalidade Associação	03/2017	10/03/2017	15,00	0,00	0,00	0,00	15,00
Mensalidade Associação	04/2017	10/04/2017	15,00	0,00	0,00	0,00	15,00
Mensalidade Associação	05/2017	10/05/2017	15,00	0,00	0,00	0,00	15,00
Mensalidade Associação	06/2017	10/06/2017	15,00	0,00	0,00	0,00	15,00
Mensalidade Associação	07/2017	10/07/2017	15,00	0,00	0,00	0,00	15,00
Mensalidade Associação	08/2017	10/08/2017	15,00	0,00	0,00	0,00	15,00
Mensalidade Associação	09/2017	10/09/2017	15,00	0,00	0,00	0,00	15,00
Mensalidade Associação	10/2017	10/10/2017	15,00	0,00	0,00	0,00	15,00
Mensalidade Associação	11/2017	10/11/2017	15,00	0,00	0,00	0,00	15,00
Mensalidade Associação	12/2017	10/12/2017	15,00	0,00	0,00	0,00	15,00
Mensalidade Associação	01/2018	10/01/2018	15,00	0,00	0,00	0,00	15,00
Mensalidade Associação	02/2018	10/02/2018	15,00	0,00	0,00	0,00	15,00
Mensalidade Associação	03/2018	10/03/2018	15,00	0,00	0,00	0,00	15,00
Mensalidade Associação	04/2018	10/04/2018	15,00	0,00	0,00	0,00	15,00
Mensalidade Associação	05/2018	10/05/2018	15,00	0,00	0,00	0,00	15,00
Mensalidade Associação	06/2018	10/06/2018	15,00	0,00	0,00	0,00	15,00
Mensalidade Associação	07/2018	10/07/2018	15,00	0,00	0,00	0,00	15,00
Mensalidade Associação	08/2018	10/08/2018	15,00	0,00	0,00	0,00	15,00
Mensalidade Associação	12/2018	10/12/2018	15,00	0,00	0,00	0,00	15,00
Mensalidade Associação	01/2019	10/01/2019	15,00	0,00	0,00	0,00	15,00
Acordo (01/01)	01/2019	14/01/2019	17,23	0,00	0,00	0,00	17,23
Mensalidade Associação	02/2019	10/02/2019	15,00	0,00	0,00	0,00	15,00
Mensalidade Associação	04/2019	10/04/2019	15,00	0,00	0,00	0,00	15,00
Mensalidade Associação	05/2019	10/05/2019	15,00	0,00	0,00	0,00	15,00
Mensalidade Associação	06/2019	10/06/2019	15,00	0,00	0,00	0,00	15,00
Total 'CESPE/49':			3.916,89	0,00	0,00	0,00	3.916,89
CESPE/50							
MARCIO KANEGAE SARAIVA							
Mensalidade Associação	05/2018	20/05/2018	15,00	0,00	0,00	0,00	15,00
Mensalidade Associação	06/2018	20/06/2018	15,00	0,00	0,00	0,00	15,00
Mensalidade Associação	07/2018	20/07/2018	15,00	0,00	0,00	0,00	15,00
Mensalidade Associação	08/2018	20/08/2018	15,00	0,00	0,00	0,00	15,00
Mensalidade Associação	09/2018	20/09/2018	15,00	0,00	0,00	0,00	15,00
Mensalidade Associação	10/2018	20/10/2018	15,00	0,00	0,00	0,00	15,00
Mensalidade Associação	11/2018	20/11/2018	15,00	0,00	0,00	0,00	15,00
Mensalidade Associação	12/2018	20/12/2018	15,00	0,00	0,00	0,00	15,00
Mensalidade Associação	01/2019	20/01/2019	15,00	0,00	0,00	0,00	15,00
Mensalidade Associação	04/2019	20/04/2019	15,00	0,00	0,00	0,00	15,00
Mensalidade Associação	06/2019	20/06/2019	15,00	0,00	0,00	0,00	15,00
Total 'CESPE/50':			165,00	0,00	0,00	0,00	165,00
CESPE/52							

AMOB ASSOCIAÇÃO

Inadimplência até 30/06/2019 para contas emitidas, sub judice* e baixadas*

Mês: todos Unidade: todas Grupo/Classe: todas Cobrança: todas

Correção: não aplicada Multa: não aplicada Juros: não aplicados Data Base: 18/02/2020

Obs: Podem existir contas baixadas ou acordadas que se encontravam em aberto em 30/06/2019.

Unidade	Mês Ref	Vencimento	Valor	Juros	Multa	Correção	Proj. Rec.
RICARDO FELIX SANTANA Mensalidade Associação	04/2019	20/04/2019	15,00	0,00	0,00	0,00	15,00
Total 'CESPE/52':			15,00	0,00	0,00	0,00	15,00
CRDOR/01 JOSÉ FRITSCH Mensalidade Associação	02/2017	20/02/2017	15,00	0,00	0,00	0,00	15,00
Mensalidade Associação	03/2017	20/03/2017	15,00	0,00	0,00	0,00	15,00
Total 'CRDOR/01':			30,00	0,00	0,00	0,00	30,00
CRDOR/02 MATHEUS PANTOJA Tx. Assoc. + Tx. Invest.	04/2016	20/04/2016	130,00	0,00	0,00	0,00	130,00
Mensalidade Associação	01/2017	20/01/2017	15,00	0,00	0,00	0,00	15,00
Mensalidade Associação	02/2017	20/02/2017	15,00	0,00	0,00	0,00	15,00
Mensalidade Associação	03/2017	20/03/2017	15,00	0,00	0,00	0,00	15,00
Mensalidade Associação	04/2017	20/04/2017	15,00	0,00	0,00	0,00	15,00
Mensalidade Associação	07/2017	20/07/2017	15,00	0,00	0,00	0,00	15,00
Mensalidade Associação	08/2017	20/08/2017	15,00	0,00	0,00	0,00	15,00
Mensalidade Associação	09/2017	20/09/2017	15,00	0,00	0,00	0,00	15,00
Mensalidade Associação	11/2017	20/11/2017	15,00	0,00	0,00	0,00	15,00
Mensalidade Associação	02/2018	20/02/2018	15,00	0,00	0,00	0,00	15,00
Mensalidade Associação	03/2018	20/03/2018	15,00	0,00	0,00	0,00	15,00
Mensalidade Associação	04/2018	20/04/2018	15,00	0,00	0,00	0,00	15,00
Mensalidade Associação	08/2018	20/08/2018	15,00	0,00	0,00	0,00	15,00
Mensalidade Associação	09/2018	20/09/2018	15,00	0,00	0,00	0,00	15,00
Mensalidade Associação	04/2019	20/04/2019	15,00	0,00	0,00	0,00	15,00
Total 'CRDOR/02':			340,00	0,00	0,00	0,00	340,00
CRDOR/03 ALVÁRO AUGUSTO FARIA SILVA Ressarcimento	11/2016	20/11/2016	6,75	0,00	0,00	0,00	6,75
Tarifa emissão boleto	12/2016	20/12/2016	2,25	0,00	0,00	0,00	2,25
Tarifa emissão boleto	12/2016	20/12/2016	2,25	0,00	0,00	0,00	2,25
Total 'CRDOR/03':			11,25	0,00	0,00	0,00	11,25
CRDOR/05 CIRINEU DAVI SANINI Mensalidade Associação	02/2017	20/02/2017	15,00	0,00	0,00	0,00	15,00
Mensalidade Associação	03/2017	20/03/2017	15,00	0,00	0,00	0,00	15,00
Mensalidade Associação	04/2017	20/04/2017	15,00	0,00	0,00	0,00	15,00
Mensalidade Associação	05/2017	20/05/2017	15,00	0,00	0,00	0,00	15,00
Mensalidade Associação	06/2017	20/06/2017	15,00	0,00	0,00	0,00	15,00
Mensalidade Associação	07/2017	20/07/2017	15,00	0,00	0,00	0,00	15,00
Mensalidade Associação	08/2017	20/08/2017	15,00	0,00	0,00	0,00	15,00
Mensalidade Associação	09/2017	20/09/2017	15,00	0,00	0,00	0,00	15,00
Mensalidade Associação	10/2017	20/10/2017	15,00	0,00	0,00	0,00	15,00
Mensalidade Associação	11/2017	20/11/2017	15,00	0,00	0,00	0,00	15,00
Mensalidade Associação	12/2017	20/12/2017	15,00	0,00	0,00	0,00	15,00
Mensalidade Associação	01/2018	20/01/2018	15,00	0,00	0,00	0,00	15,00
Mensalidade Associação	02/2018	20/02/2018	15,00	0,00	0,00	0,00	15,00
Mensalidade Associação	03/2018	20/03/2018	15,00	0,00	0,00	0,00	15,00
Mensalidade Associação	04/2018	20/04/2018	15,00	0,00	0,00	0,00	15,00
Mensalidade Associação	05/2018	20/05/2018	15,00	0,00	0,00	0,00	15,00
Mensalidade Associação	06/2018	20/06/2018	15,00	0,00	0,00	0,00	15,00
Mensalidade Associação	07/2018	20/07/2018	15,00	0,00	0,00	0,00	15,00
Mensalidade Associação	08/2018	20/08/2018	15,00	0,00	0,00	0,00	15,00
Mensalidade Associação	09/2018	20/09/2018	15,00	0,00	0,00	0,00	15,00
Mensalidade Associação	10/2018	20/10/2018	15,00	0,00	0,00	0,00	15,00
Mensalidade Associação	11/2018	20/11/2018	15,00	0,00	0,00	0,00	15,00
Mensalidade Associação	12/2018	20/12/2018	15,00	0,00	0,00	0,00	15,00
Mensalidade Associação	01/2019	20/01/2019	15,00	0,00	0,00	0,00	15,00
Mensalidade Associação	02/2019	20/02/2019	15,00	0,00	0,00	0,00	15,00
Mensalidade Associação	03/2019	20/03/2019	15,00	0,00	0,00	0,00	15,00
Mensalidade Associação	04/2019	20/04/2019	15,00	0,00	0,00	0,00	15,00
Mensalidade Associação	05/2019	20/05/2019	15,00	0,00	0,00	0,00	15,00
Mensalidade Associação	06/2019	20/06/2019	15,00	0,00	0,00	0,00	15,00
Total 'CRDOR/05':			435,00	0,00	0,00	0,00	435,00
CRDOR/08 MIRIAM THEREZA PORTO DE SOUZA Mensalidade Associação	05/2017	30/05/2017	15,00	0,00	0,00	0,00	15,00
Total 'CRDOR/08':			15,00	0,00	0,00	0,00	15,00
DNIEL/02 WILLIAMS FRANCISCO DA SILVA Mensalidade Associação	08/2017	20/08/2017	15,00	0,00	0,00	0,00	15,00
Mensalidade Associação	09/2017	20/09/2017	15,00	0,00	0,00	0,00	15,00

AMOB ASSOCIAÇÃO

Inadimplência até 30/06/2019 para contas emitidas, sub judice² e baixadas³

Mês: todos Unidade: todas Grupo/Classe: todas Cobrança: todas

Correção: não aplicada Multa: não aplicada Juros: não aplicados Data Base: 18/02/2020

Obs: Podem existir contas baixadas ou acordadas que se encontravam em aberto em 30/06/2019.

Unidade	Mês Ref	Vencimento	Valor	Juros	Multa	Correção	Proj. Rec.
Mensalidade Associação	10/2017	20/10/2017	15,00	0,00	0,00	0,00	15,00
Mensalidade Associação	11/2017	20/11/2017	15,00	0,00	0,00	0,00	15,00
Acordo (04/01) ³	11/2017	30/11/2017	35,58	0,00	0,00	0,00	35,58
Mensalidade Associação	12/2017	20/12/2017	15,00	0,00	0,00	0,00	15,00
Acordo (05/01) ³	12/2017	30/12/2017	35,58	0,00	0,00	0,00	35,58
Mensalidade Associação	01/2018	20/01/2018	15,00	0,00	0,00	0,00	15,00
Acordo (06/01) ³	01/2018	30/01/2018	35,58	0,00	0,00	0,00	35,58
Mensalidade Associação	02/2018	20/02/2018	15,00	0,00	0,00	0,00	15,00
Acordo (07/01) ³	02/2018	28/02/2018	35,58	0,00	0,00	0,00	35,58
Mensalidade Associação	03/2018	20/03/2018	15,00	0,00	0,00	0,00	15,00
Acordo (08/01) ³	03/2018	30/03/2018	35,58	0,00	0,00	0,00	35,58
Mensalidade Associação	04/2018	20/04/2018	15,00	0,00	0,00	0,00	15,00
Acordo (09/01) ³	04/2018	30/04/2018	35,58	0,00	0,00	0,00	35,58
Mensalidade Associação	05/2018	20/05/2018	15,00	0,00	0,00	0,00	15,00
Acordo (10/01) ³	05/2018	30/05/2018	35,58	0,00	0,00	0,00	35,58
Mensalidade Associação	06/2018	20/06/2018	15,00	0,00	0,00	0,00	15,00
Acordo (11/01) ³	06/2018	30/06/2018	35,58	0,00	0,00	0,00	35,58
Mensalidade Associação	07/2018	20/07/2018	15,00	0,00	0,00	0,00	15,00
Acordo (12/01) ³	07/2018	30/07/2018	35,58	0,00	0,00	0,00	35,58
Mensalidade Associação	08/2018	20/08/2018	15,00	0,00	0,00	0,00	15,00
Mensalidade Associação	09/2018	20/09/2018	15,00	0,00	0,00	0,00	15,00
Mensalidade Associação	10/2018	20/10/2018	15,00	0,00	0,00	0,00	15,00
Mensalidade Associação	11/2018	20/11/2018	15,00	0,00	0,00	0,00	15,00
Mensalidade Associação	12/2018	20/12/2018	15,00	0,00	0,00	0,00	15,00
Mensalidade Associação	01/2019	20/01/2019	15,00	0,00	0,00	0,00	15,00
Mensalidade Associação	02/2019	20/02/2019	15,00	0,00	0,00	0,00	15,00
Mensalidade Associação	03/2019	20/03/2019	15,00	0,00	0,00	0,00	15,00
Mensalidade Associação	04/2019	20/04/2019	15,00	0,00	0,00	0,00	15,00
Mensalidade Associação	05/2019	20/05/2019	15,00	0,00	0,00	0,00	15,00
Mensalidade Associação	06/2019	20/06/2019	15,00	0,00	0,00	0,00	15,00
Total 'DNIEL/02':			665,22	0,00	0,00	0,00	665,22
DNIEL/03							
GUSTAVO SILVA CYSNE SOUZA							
Tx. Assoc. + Tx. Invest.							
	06/2016	30/06/2016	130,00	0,00	0,00	0,00	130,00
Total 'DNIEL/03':			130,00	0,00	0,00	0,00	130,00
DNIEL/04							
WILLIAMS FRANCISCO DA SILVA							
Mensalidade Associação	08/2017	20/08/2017	15,00	0,00	0,00	0,00	15,00
Mensalidade Associação	09/2017	20/09/2017	15,00	0,00	0,00	0,00	15,00
Mensalidade Associação	10/2017	20/10/2017	15,00	0,00	0,00	0,00	15,00
Mensalidade Associação	11/2017	20/11/2017	15,00	0,00	0,00	0,00	15,00
Acordo (04/01) ³	11/2017	30/11/2017	35,58	0,00	0,00	0,00	35,58
Mensalidade Associação	12/2017	20/12/2017	15,00	0,00	0,00	0,00	15,00
Acordo (05/01) ³	12/2017	30/12/2017	35,58	0,00	0,00	0,00	35,58
Mensalidade Associação	01/2018	20/01/2018	15,00	0,00	0,00	0,00	15,00
Acordo (06/01) ³	01/2018	30/01/2018	35,58	0,00	0,00	0,00	35,58
Mensalidade Associação	02/2018	20/02/2018	15,00	0,00	0,00	0,00	15,00
Acordo (07/01) ³	02/2018	28/02/2018	35,58	0,00	0,00	0,00	35,58
Mensalidade Associação	03/2018	20/03/2018	15,00	0,00	0,00	0,00	15,00
Acordo (08/01) ³	03/2018	30/03/2018	35,58	0,00	0,00	0,00	35,58
Mensalidade Associação	04/2018	20/04/2018	15,00	0,00	0,00	0,00	15,00
Acordo (09/01) ³	04/2018	30/04/2018	35,58	0,00	0,00	0,00	35,58
Mensalidade Associação	05/2018	20/05/2018	15,00	0,00	0,00	0,00	15,00
Acordo (10/01) ³	05/2018	30/05/2018	35,58	0,00	0,00	0,00	35,58
Mensalidade Associação	06/2018	20/06/2018	15,00	0,00	0,00	0,00	15,00
Acordo (11/01) ³	06/2018	30/06/2018	35,58	0,00	0,00	0,00	35,58
Mensalidade Associação	07/2018	20/07/2018	15,00	0,00	0,00	0,00	15,00
Acordo (12/01) ³	07/2018	30/07/2018	35,58	0,00	0,00	0,00	35,58
Mensalidade Associação	08/2018	20/08/2018	15,00	0,00	0,00	0,00	15,00
Mensalidade Associação	09/2018	20/09/2018	15,00	0,00	0,00	0,00	15,00
Mensalidade Associação	10/2018	20/10/2018	15,00	0,00	0,00	0,00	15,00
Mensalidade Associação	11/2018	20/11/2018	15,00	0,00	0,00	0,00	15,00
Mensalidade Associação	12/2018	20/12/2018	15,00	0,00	0,00	0,00	15,00
Mensalidade Associação	01/2019	20/01/2019	15,00	0,00	0,00	0,00	15,00
Mensalidade Associação	02/2019	20/02/2019	15,00	0,00	0,00	0,00	15,00
Mensalidade Associação	03/2019	20/03/2019	15,00	0,00	0,00	0,00	15,00
Mensalidade Associação	04/2019	20/04/2019	15,00	0,00	0,00	0,00	15,00
Mensalidade Associação	05/2019	20/05/2019	15,00	0,00	0,00	0,00	15,00
Mensalidade Associação	06/2019	20/06/2019	15,00	0,00	0,00	0,00	15,00
Total 'DNIEL/04':			665,22	0,00	0,00	0,00	665,22
DNIEL/06							
ROBSON BORGES V BOA SORTE							

AMOB ASSOCIAÇÃO

Inadimplência até 30/06/2019 para contas emitidas, sub judice e baixadas

Mês: todos Unidade: todas Grupo/Classe: todas Cobrança: todas

Correção: não aplicada Multa: não aplicada Juros: não aplicados Data Base: 18/02/2020

Obs: Podem existir contas baixadas ou acordadas que se encontravam em aberto em 30/06/2019.

Unidade	Mês Ref	Vencimento	Valor	Juros	Multa	Correção	Proj. Rec.
Mensalidade Associação	12/2018	20/12/2018	15,00	0,00	0,00	0,00	15,00
Mensalidade Associação	03/2019	20/03/2019	15,00	0,00	0,00	0,00	15,00
Total 'DNIEL/06':			30,00	0,00	0,00	0,00	30,00
DNIEL/08							
PAULO ROBERTO DE JESUS BRITO							
Mensalidade Associação	01/2019	30/01/2019	15,00	0,00	0,00	0,00	15,00
Total 'DNIEL/08':			15,00	0,00	0,00	0,00	15,00
DNIEL/09							
Palloma Vieira Mutterle							
Mensalidade Associação	07/2017	10/07/2017	15,00	0,00	0,00	0,00	15,00
Total 'DNIEL/09':			15,00	0,00	0,00	0,00	15,00
DNIEL/10							
RODRIGO MAGALHÃES BARROS							
Mensalidade Associação	07/2018	20/07/2018	15,00	0,00	0,00	0,00	15,00
Mensalidade Associação	08/2018	20/08/2018	15,00	0,00	0,00	0,00	15,00
Mensalidade Associação	09/2018	20/09/2018	15,00	0,00	0,00	0,00	15,00
Mensalidade Associação	10/2018	20/10/2018	15,00	0,00	0,00	0,00	15,00
Mensalidade Associação	11/2018	20/11/2018	15,00	0,00	0,00	0,00	15,00
Mensalidade Associação	12/2018	20/12/2018	15,00	0,00	0,00	0,00	15,00
Mensalidade Associação	01/2019	20/01/2019	15,00	0,00	0,00	0,00	15,00
Mensalidade Associação	02/2019	20/02/2019	15,00	0,00	0,00	0,00	15,00
Mensalidade Associação	03/2019	20/03/2019	15,00	0,00	0,00	0,00	15,00
Mensalidade Associação	04/2019	20/04/2019	15,00	0,00	0,00	0,00	15,00
Mensalidade Associação	05/2019	20/05/2019	15,00	0,00	0,00	0,00	15,00
Mensalidade Associação	06/2019	20/06/2019	15,00	0,00	0,00	0,00	15,00
Total 'DNIEL/10':			180,00	0,00	0,00	0,00	180,00
DNIEL/11							
MARIO AUGUSTO MALTA VILAS BOAS							
Acordo	03/2011	10/03/2011	1.896,74	0,00	0,00	0,00	1.896,74
Acordo	03/2011	10/03/2011	1.896,74	0,00	0,00	0,00	1.896,74
Mensalidade Associação	05/2011	20/05/2011	50,00	0,00	0,00	0,00	50,00
Acordo	05/2011	20/05/2011	729,52	0,00	0,00	0,00	729,52
Mensalidade Associação	06/2011	20/06/2011	50,00	0,00	0,00	0,00	50,00
Mensalidade Associação	07/2011	20/07/2011	50,00	0,00	0,00	0,00	50,00
Mensalidade Associação	08/2011	20/08/2011	50,00	0,00	0,00	0,00	50,00
Mensalidade Associação	09/2011	20/09/2011	50,00	0,00	0,00	0,00	50,00
Mensalidade Associação	10/2011	20/10/2011	50,00	0,00	0,00	0,00	50,00
Mensalidade Associação	11/2011	20/11/2011	50,00	0,00	0,00	0,00	50,00
Mensalidade Associação	12/2011	20/12/2011	50,00	0,00	0,00	0,00	50,00
Mensalidade Associação	01/2012	20/01/2012	50,00	0,00	0,00	0,00	50,00
Mensalidade Associação	02/2012	20/02/2012	50,00	0,00	0,00	0,00	50,00
Mensalidade Associação	03/2012	10/03/2012	50,00	0,00	0,00	0,00	50,00
Mensalidade Associação	04/2012	10/04/2012	50,00	0,00	0,00	0,00	50,00
Mensalidade Associação	05/2012	10/05/2012	50,00	0,00	0,00	0,00	50,00
Mensalidade Associação	06/2012	10/06/2012	50,00	0,00	0,00	0,00	50,00
Mensalidade Associação	07/2012	10/07/2012	50,00	0,00	0,00	0,00	50,00
Mensalidade Associação	08/2012	10/08/2012	50,00	0,00	0,00	0,00	50,00
Mensalidade Associação	11/2012	10/11/2012	50,00	0,00	0,00	0,00	50,00
Mensalidade Associação	12/2012	10/12/2012	50,00	0,00	0,00	0,00	50,00
Mensalidade Associação	01/2013	10/01/2013	50,00	0,00	0,00	0,00	50,00
Mensalidade Associação	02/2013	10/02/2013	50,00	0,00	0,00	0,00	50,00
Mensalidade Associação	03/2013	10/03/2013	50,00	0,00	0,00	0,00	50,00
Mensalidade Associação	04/2013	10/04/2013	50,00	0,00	0,00	0,00	50,00
Mensalidade Associação	05/2013	10/05/2013	50,00	0,00	0,00	0,00	50,00
Mensalidade Associação	06/2013	10/06/2013	50,00	0,00	0,00	0,00	50,00
Mensalidade Associação	07/2013	10/07/2013	50,00	0,00	0,00	0,00	50,00
Mensalidade Associação	08/2013	10/08/2013	50,00	0,00	0,00	0,00	50,00
Mensalidade Associação	09/2013	10/09/2013	50,00	0,00	0,00	0,00	50,00
Mensalidade Associação	11/2013	10/11/2013	50,00	0,00	0,00	0,00	50,00
Mensalidade Associação	12/2013	10/12/2013	50,00	0,00	0,00	0,00	50,00
Mensalidade Associação	01/2014	10/01/2014	50,00	0,00	0,00	0,00	50,00
Mensalidade Associação	02/2014	10/02/2014	50,00	0,00	0,00	0,00	50,00
Mensalidade Associação	03/2014	10/03/2014	50,00	0,00	0,00	0,00	50,00
Mensalidade Associação	04/2014	10/04/2014	50,00	0,00	0,00	0,00	50,00
Mensalidade Associação	05/2014	10/05/2014	50,00	0,00	0,00	0,00	50,00
Mensalidade Associação	06/2014	10/06/2014	50,00	0,00	0,00	0,00	50,00
Mensalidade Associação	07/2014	10/07/2014	50,00	0,00	0,00	0,00	50,00
Mensalidade Associação	08/2014	10/08/2014	50,00	0,00	0,00	0,00	50,00
Mensalidade Associação	09/2014	10/09/2014	50,00	0,00	0,00	0,00	50,00
Mensalidade Associação	10/2014	10/10/2014	50,00	0,00	0,00	0,00	50,00
Mensalidade Associação	11/2014	10/11/2014	50,00	0,00	0,00	0,00	50,00
Mensalidade Associação	12/2014	10/12/2014	50,00	0,00	0,00	0,00	50,00

AMOB ASSOCIAÇÃO

Inadimplência até 30/06/2019 para contas emitidas, sub judice* e baixadas*

Mês: todos Unidade: todas Grupo/Classe: todas Cobrança: todas

Correção: não aplicada Multa: não aplicada Juros: não aplicados Data Base: 18/02/2020

Obs: Podem existir contas baixadas ou acordadas que se encontravam em aberto em 30/06/2019.

Unidade	Mês Ref	Vencimento	Valor	Juros	Multa	Correção	Proj. Rec.
Mensalidade Associação	01/2015	10/01/2015	50,00	0,00	0,00	0,00	50,00
Mensalidade Associação	02/2015	10/02/2015	50,00	0,00	0,00	0,00	50,00
Mensalidade Associação	03/2015	10/03/2015	50,00	0,00	0,00	0,00	50,00
Mensalidade Associação	04/2015	10/04/2015	50,00	0,00	0,00	0,00	50,00
Mensalidade Associação	05/2015	10/05/2015	50,00	0,00	0,00	0,00	50,00
Mensalidade Associação	06/2015	10/06/2015	50,00	0,00	0,00	0,00	50,00
Mensalidade Associação	07/2015	10/07/2015	50,00	0,00	0,00	0,00	50,00
Mensalidade Associação	08/2015	10/08/2015	50,00	0,00	0,00	0,00	50,00
Mensalidade Associação	09/2015	10/09/2015	50,00	0,00	0,00	0,00	50,00
Mensalidade Associação	10/2015	10/10/2015	50,00	0,00	0,00	0,00	50,00
Mensalidade Associação	11/2015	10/11/2015	50,00	0,00	0,00	0,00	50,00
Mensalidade Associação	12/2015	10/12/2015	50,00	0,00	0,00	0,00	50,00
Mensalidade Associação	01/2016	10/01/2016	50,00	0,00	0,00	0,00	50,00
Mensalidade Associação	02/2016	10/02/2016	50,00	0,00	0,00	0,00	50,00
Mensalidade Associação	03/2016	10/03/2016	50,00	0,00	0,00	0,00	50,00
Mensalidade Associação	04/2016	10/04/2016	50,00	0,00	0,00	0,00	50,00
Mensalidade Associação	08/2016	30/08/2016	15,00	0,00	0,00	0,00	15,00
Taxa Ordinária	08/2016	30/08/2016	40,00	0,00	0,00	0,00	40,00
Fundo Reserva	10/2016	30/10/2016	10,00	0,00	0,00	0,00	10,00
Mensalidade Associação	10/2016	30/10/2016	15,00	0,00	0,00	0,00	15,00
Taxa Ordinária	10/2016	30/10/2016	40,00	0,00	0,00	0,00	40,00
Ressarcimento	11/2016	30/11/2016	6,75	0,00	0,00	0,00	6,75
Fundo Reserva	11/2016	30/11/2016	10,00	0,00	0,00	0,00	10,00
Mensalidade Associação	11/2016	30/11/2016	15,00	0,00	0,00	0,00	15,00
Taxa Ordinária	11/2016	30/11/2016	42,25	0,00	0,00	0,00	42,25
Fundo Reserva	12/2016	30/12/2016	10,00	0,00	0,00	0,00	10,00
Mensalidade Associação	12/2016	30/12/2016	15,00	0,00	0,00	0,00	15,00
Taxa Ordinária	12/2016	30/12/2016	42,25	0,00	0,00	0,00	42,25
Mensalidade Associação	01/2017	30/01/2017	15,00	0,00	0,00	0,00	15,00
Mensalidade Associação	02/2017	28/02/2017	15,00	0,00	0,00	0,00	15,00
Mensalidade Associação	03/2017	28/03/2017	15,00	0,00	0,00	0,00	15,00
Mensalidade Associação	04/2017	30/04/2017	15,00	0,00	0,00	0,00	15,00
Mensalidade Associação	08/2017	30/08/2017	15,00	0,00	0,00	0,00	15,00
Mensalidade Associação	07/2017	30/07/2017	15,00	0,00	0,00	0,00	15,00
Mensalidade Associação	08/2017	30/08/2017	15,00	0,00	0,00	0,00	15,00
Mensalidade Associação	09/2017	30/09/2017	15,00	0,00	0,00	0,00	15,00
Mensalidade Associação	10/2017	30/10/2017	15,00	0,00	0,00	0,00	15,00
Mensalidade Associação	11/2017	30/11/2017	15,00	0,00	0,00	0,00	15,00
Mensalidade Associação	12/2017	30/12/2017	15,00	0,00	0,00	0,00	15,00
Mensalidade Associação	01/2018	30/01/2018	15,00	0,00	0,00	0,00	15,00
Mensalidade Associação	02/2018	28/02/2018	15,00	0,00	0,00	0,00	15,00
Mensalidade Associação	05/2018	28/05/2018	15,00	0,00	0,00	0,00	15,00
Mensalidade Associação	06/2018	30/06/2018	15,00	0,00	0,00	0,00	15,00
Mensalidade Associação	07/2018	30/07/2018	15,00	0,00	0,00	0,00	15,00
Mensalidade Associação	08/2018	30/08/2018	15,00	0,00	0,00	0,00	15,00
Mensalidade Associação	09/2018	30/09/2018	15,00	0,00	0,00	0,00	15,00
Mensalidade Associação	10/2018	30/10/2018	15,00	0,00	0,00	0,00	15,00
Mensalidade Associação	11/2018	30/11/2018	15,00	0,00	0,00	0,00	15,00
Mensalidade Associação	12/2018	30/12/2018	15,00	0,00	0,00	0,00	15,00
Mensalidade Associação	01/2019	30/01/2019	15,00	0,00	0,00	0,00	15,00
Mensalidade Associação	02/2019	28/02/2019	15,00	0,00	0,00	0,00	15,00
Mensalidade Associação	03/2019	28/03/2019	15,00	0,00	0,00	0,00	15,00
Mensalidade Associação	04/2019	28/04/2019	15,00	0,00	0,00	0,00	15,00
Mensalidade Associação	05/2019	30/05/2019	15,00	0,00	0,00	0,00	15,00
Total 'DNIEL/11':			8.024,25	0,00	0,00	0,00	8.024,25
DNIEL/15							
JOSE ALBERTO PIVA							
Mensalidade Associação²	02/2017	20/02/2017	15,00	0,00	0,00	0,00	15,00
Mensalidade Associação²	03/2017	20/03/2017	15,00	0,00	0,00	0,00	15,00
Mensalidade Associação²	04/2017	20/04/2017	15,00	0,00	0,00	0,00	15,00
Mensalidade Associação²	05/2017	20/05/2017	15,00	0,00	0,00	0,00	15,00
Mensalidade Associação²	08/2017	20/08/2017	15,00	0,00	0,00	0,00	15,00
Mensalidade Associação²	07/2017	20/07/2017	15,00	0,00	0,00	0,00	15,00
Mensalidade Associação²	08/2017	20/08/2017	15,00	0,00	0,00	0,00	15,00
Mensalidade Associação²	09/2017	20/09/2017	15,00	0,00	0,00	0,00	15,00
Mensalidade Associação²	10/2017	20/10/2017	15,00	0,00	0,00	0,00	15,00
Mensalidade Associação²	11/2017	20/11/2017	15,00	0,00	0,00	0,00	15,00
Mensalidade Associação²	12/2017	20/12/2017	15,00	0,00	0,00	0,00	15,00
Mensalidade Associação²	01/2018	20/01/2018	15,00	0,00	0,00	0,00	15,00
Mensalidade Associação²	02/2018	20/02/2018	15,00	0,00	0,00	0,00	15,00
Total 'DNIEL/15':			195,00	0,00	0,00	0,00	195,00
EDAVI/03							
MARCELO PERES FACAS							

AMOB ASSOCIAÇÃO

Inadimplência até 30/06/2019 para contas emitidas, sub judice² e baixadas³

Mês: todas Unidade: todas Grupo/Classe: todas Cobrança: todas

Correção: não aplicada Multa: não aplicada Juros: não aplicados Data Base: 18/02/2020

Obs: Podem existir contas baixadas ou acordadas que se encontravam em aberto em 30/06/2019.

Unidade	Mês Ref	Vencimento	Valor	Juros	Multa	Correção	Proj. Rec.
Mensalidade Associação	03/2019	28/03/2019	15,00	0,00	0,00	0,00	15,00
Mensalidade Associação	04/2019	28/04/2019	15,00	0,00	0,00	0,00	15,00
Mensalidade Associação	05/2019	30/05/2019	15,00	0,00	0,00	0,00	15,00
Total 'EDAVI/03':			45,00	0,00	0,00	0,00	45,00
EDAVI/05							
JOSE VICENTE BORGES DE ANDRADE							
Mensalidade Associação	12/2018	20/12/2018	15,00	0,00	0,00	0,00	15,00
Mensalidade Associação	01/2019	20/01/2019	15,00	0,00	0,00	0,00	15,00
Mensalidade Associação	03/2019	20/03/2019	15,00	0,00	0,00	0,00	15,00
Mensalidade Associação	04/2019	20/04/2019	15,00	0,00	0,00	0,00	15,00
Total 'EDAVI/05':			60,00	0,00	0,00	0,00	60,00
EDAVI/06							
ESTEVÃO MENDES DE BRITO SINDEAUX							
Mensalidade Associação	03/2019	10/03/2019	15,00	0,00	0,00	0,00	15,00
Total 'EDAVI/06':			15,00	0,00	0,00	0,00	15,00
EDAVI/07							
CAIXA ECONOMICA FEDERAL							
Mensalidade Associação	06/2018	10/06/2018	15,00	0,00	0,00	0,00	15,00
Mensalidade Associação	07/2018	10/07/2018	15,00	0,00	0,00	0,00	15,00
Mensalidade Associação	10/2018	10/10/2018	15,00	0,00	0,00	0,00	15,00
Mensalidade Associação	11/2018	10/11/2018	15,00	0,00	0,00	0,00	15,00
Mensalidade Associação	12/2018	10/12/2018	15,00	0,00	0,00	0,00	15,00
Mensalidade Associação	06/2019	10/06/2019	15,00	0,00	0,00	0,00	15,00
Total 'EDAVI/07':			90,00	0,00	0,00	0,00	90,00
ELIAN/01							
PAULO SILVEIRA MARTINS LEÃO							
Mensalidade Associação	07/2017	20/07/2017	15,00	0,00	0,00	0,00	15,00
Total 'ELIAN/01':			15,00	0,00	0,00	0,00	15,00
ELIAN/04							
GILBERTO PEREIRA DE ALMEIDA							
Mensalidade Associação	08/2017	20/08/2017	15,00	0,00	0,00	0,00	15,00
Mensalidade Associação	08/2017	20/08/2017	15,00	0,00	0,00	0,00	15,00
Mensalidade Associação	10/2017	20/10/2017	15,00	0,00	0,00	0,00	15,00
Acordo (07/01) ³	10/2017	20/10/2017	402,44	0,00	0,00	0,00	402,44
Mensalidade Associação	11/2017	20/11/2017	15,00	0,00	0,00	0,00	15,00
Acordo (08/01) ³	11/2017	20/11/2017	402,36	0,00	0,00	0,00	402,36
Mensalidade Associação	12/2017	20/12/2017	15,00	0,00	0,00	0,00	15,00
Mensalidade Associação	01/2018	20/01/2018	15,00	0,00	0,00	0,00	15,00
Mensalidade Associação	02/2018	20/02/2018	15,00	0,00	0,00	0,00	15,00
Mensalidade Associação	03/2018	20/03/2018	15,00	0,00	0,00	0,00	15,00
Mensalidade Associação	04/2018	20/04/2018	15,00	0,00	0,00	0,00	15,00
Mensalidade Associação	05/2018	20/05/2018	15,00	0,00	0,00	0,00	15,00
Mensalidade Associação	06/2018	20/06/2018	15,00	0,00	0,00	0,00	15,00
Mensalidade Associação	07/2018	20/07/2018	15,00	0,00	0,00	0,00	15,00
Mensalidade Associação	08/2018	20/08/2018	15,00	0,00	0,00	0,00	15,00
Mensalidade Associação	09/2018	20/09/2018	15,00	0,00	0,00	0,00	15,00
Mensalidade Associação	10/2018	20/10/2018	15,00	0,00	0,00	0,00	15,00
Mensalidade Associação	11/2018	20/11/2018	15,00	0,00	0,00	0,00	15,00
Mensalidade Associação	12/2018	20/12/2018	15,00	0,00	0,00	0,00	15,00
Mensalidade Associação	01/2019	20/01/2019	15,00	0,00	0,00	0,00	15,00
Mensalidade Associação	02/2019	20/02/2019	15,00	0,00	0,00	0,00	15,00
Mensalidade Associação	03/2019	20/03/2019	15,00	0,00	0,00	0,00	15,00
Mensalidade Associação	04/2019	20/04/2019	15,00	0,00	0,00	0,00	15,00
Mensalidade Associação	05/2019	20/05/2019	15,00	0,00	0,00	0,00	15,00
Mensalidade Associação	06/2019	20/06/2019	15,00	0,00	0,00	0,00	15,00
Total 'ELIAN/04':			1.149,80	0,00	0,00	0,00	1.149,80
ELIAN/06							
GUSTAVO LOPES KORB							
Mensalidade Associação	01/2017	20/01/2017	15,00	0,00	0,00	0,00	15,00
Total 'ELIAN/06':			15,00	0,00	0,00	0,00	15,00
ELIAN/10							
ANDERSON ALVES MOREIRA							
Mensalidade Associação ²	02/2019	20/02/2019	15,00	0,00	0,00	0,00	15,00
Mensalidade Associação ²	03/2019	20/03/2019	15,00	0,00	0,00	0,00	15,00
Mensalidade Associação ²	04/2019	20/04/2019	15,00	0,00	0,00	0,00	15,00
Mensalidade Associação ²	05/2019	20/05/2019	15,00	0,00	0,00	0,00	15,00
Mensalidade Associação ²	06/2019	20/06/2019	15,00	0,00	0,00	0,00	15,00
Total 'ELIAN/10':			75,00	0,00	0,00	0,00	75,00
MDEUS/04							
MARCIA GOMES PEREIRA							
Mensalidade Associação	06/2017	20/06/2017	15,00	0,00	0,00	0,00	15,00
Total 'MDEUS/04':			15,00	0,00	0,00	0,00	15,00

AMOB ASSOCIAÇÃO

Inadimplência até 30/06/2019 para contas emitidas, sub judice² e baixadas³

Mês: todos Unidade: todas Grupo/Classe: todas Cobrança: todas

Correção: não aplicada Multa: não aplicada Juros: não aplicados Data Base: 18/02/2020

Obs: Podem existir contas baixadas ou acordadas que se encontravam em aberto em 30/06/2019.

Unidade	Mês Ref	Vencimento	Valor	Juros	Multa	Correção	Proj. Rec.
MDEUS/06							
JOSE VALMAR BARROS							
Mensalidade Associação	01/2017	20/01/2017	15,00	0,00	0,00	0,00	15,00
Mensalidade Associação	02/2017	20/02/2017	15,00	0,00	0,00	0,00	15,00
Mensalidade Associação	03/2017	20/03/2017	15,00	0,00	0,00	0,00	15,00
Mensalidade Associação	04/2017	20/04/2017	15,00	0,00	0,00	0,00	15,00
Mensalidade Associação	05/2017	20/05/2017	15,00	0,00	0,00	0,00	15,00
Mensalidade Associação	06/2017	20/06/2017	15,00	0,00	0,00	0,00	15,00
Mensalidade Associação	07/2017	20/07/2017	15,00	0,00	0,00	0,00	15,00
Mensalidade Associação	08/2017	20/08/2017	15,00	0,00	0,00	0,00	15,00
Mensalidade Associação	09/2017	20/09/2017	15,00	0,00	0,00	0,00	15,00
Mensalidade Associação	10/2017	20/10/2017	15,00	0,00	0,00	0,00	15,00
Mensalidade Associação	11/2017	20/11/2017	15,00	0,00	0,00	0,00	15,00
Mensalidade Associação	12/2017	20/12/2017	15,00	0,00	0,00	0,00	15,00
Mensalidade Associação	01/2018	20/01/2018	15,00	0,00	0,00	0,00	15,00
Mensalidade Associação	02/2018	20/02/2018	15,00	0,00	0,00	0,00	15,00
Mensalidade Associação	03/2018	20/03/2018	15,00	0,00	0,00	0,00	15,00
Mensalidade Associação	04/2018	20/04/2018	15,00	0,00	0,00	0,00	15,00
Mensalidade Associação	05/2018	20/05/2018	15,00	0,00	0,00	0,00	15,00
Mensalidade Associação	06/2018	20/06/2018	15,00	0,00	0,00	0,00	15,00
Mensalidade Associação	07/2018	20/07/2018	15,00	0,00	0,00	0,00	15,00
Mensalidade Associação	08/2018	20/08/2018	15,00	0,00	0,00	0,00	15,00
Mensalidade Associação	09/2018	20/09/2018	15,00	0,00	0,00	0,00	15,00
Mensalidade Associação	10/2018	20/10/2018	15,00	0,00	0,00	0,00	15,00
Mensalidade Associação	11/2018	20/11/2018	15,00	0,00	0,00	0,00	15,00
Mensalidade Associação	12/2018	20/12/2018	15,00	0,00	0,00	0,00	15,00
Mensalidade Associação	01/2019	20/01/2019	15,00	0,00	0,00	0,00	15,00
Mensalidade Associação	02/2019	20/02/2019	15,00	0,00	0,00	0,00	15,00
Mensalidade Associação	03/2019	20/03/2019	15,00	0,00	0,00	0,00	15,00
Mensalidade Associação	04/2019	20/04/2019	15,00	0,00	0,00	0,00	15,00
Mensalidade Associação	05/2019	20/05/2019	15,00	0,00	0,00	0,00	15,00
Mensalidade Associação	06/2019	20/06/2019	15,00	0,00	0,00	0,00	15,00
Total MDEUS/06:			450,00	0,00	0,00	0,00	450,00
MDEUS/07							
PEDRO XAVIER FILHO							
Mensalidade Associação	07/2017	20/07/2017	15,00	0,00	0,00	0,00	15,00
Mensalidade Associação	12/2017	20/12/2017	15,00	0,00	0,00	0,00	15,00
Mensalidade Associação	10/2018	20/10/2018	15,00	0,00	0,00	0,00	15,00
Mensalidade Associação	01/2019	20/01/2019	15,00	0,00	0,00	0,00	15,00
Total MDEUS/07:			60,00	0,00	0,00	0,00	60,00
MDEUS/10							
MARCELO OLIVEIRA							
Mensalidade Associação	06/2019	20/06/2019	15,00	0,00	0,00	0,00	15,00
Total MDEUS/10:			15,00	0,00	0,00	0,00	15,00
MDEUS/13							
PAULO AUGUSTO DUARTE FIRMINO							
Mensalidade Associação	07/2017	03/08/2017	15,00	0,00	0,00	0,00	15,00
Mensalidade Associação	11/2018	03/12/2018	15,00	0,00	0,00	0,00	15,00
Total MDEUS/13:			30,00	0,00	0,00	0,00	30,00
MDEUS/16							
GIOVANI ALVES RORATO							
Mensalidade Associação	10/2017	20/10/2017	15,00	0,00	0,00	0,00	15,00
Mensalidade Associação	11/2017	20/11/2017	15,00	0,00	0,00	0,00	15,00
Mensalidade Associação	03/2018	20/03/2018	15,00	0,00	0,00	0,00	15,00
Mensalidade Associação	06/2018	20/06/2018	15,00	0,00	0,00	0,00	15,00
Mensalidade Associação	09/2018	20/09/2018	15,00	0,00	0,00	0,00	15,00
Mensalidade Associação	09/2018	20/09/2018	15,00	0,00	0,00	0,00	15,00
Mensalidade Associação	11/2018	20/11/2018	15,00	0,00	0,00	0,00	15,00
Total MDEUS/16:			105,00	0,00	0,00	0,00	105,00
MDEUS/17							
FERNANDO ALMEIDA							
Mensalidade Associação ³	01/2017	20/01/2017	15,00	0,00	0,00	0,00	15,00
Mensalidade Associação ³	10/2017	20/10/2017	15,00	0,00	0,00	0,00	15,00
Mensalidade Associação ³	02/2018	20/02/2018	15,00	0,00	0,00	0,00	15,00
Total MDEUS/17:			45,00	0,00	0,00	0,00	45,00
MDEUS/19							
FERNANDO ALMEIDA							
Mensalidade Associação ³	01/2017	20/01/2017	15,00	0,00	0,00	0,00	15,00
Mensalidade Associação ³	02/2018	20/02/2018	15,00	0,00	0,00	0,00	15,00
Total MDEUS/19:			30,00	0,00	0,00	0,00	30,00
MDEUS/20							
FLAVIO RIBEIRO DE MESQUITA							

AMOB ASSOCIAÇÃO

Inadimplência até 30/06/2019 para contas emitidas, sub judice* e baixadas*

Mês: todos Unidade: todas Grupo/Classe: todas Cobrança: todas

Correção: não aplicada Multa: não aplicada Juros: não aplicados Data Base: 18/02/2020

Obs: Podem existir contas baixadas ou acordadas que se encontravam em aberto em 30/06/2019.

Unidade	Mês Ref	Vencimento	Valor	Juros	Multa	Correção	Proj. Rec.
Acordo	09/2017	10/09/2017	34,98	0,00	0,00	0,00	34,98
Acordo	12/2017	10/12/2017	34,98	0,00	0,00	0,00	34,98
Acordo (08/36)	01/2018	10/01/2018	34,19	0,00	0,00	0,00	34,19
Acordo (10/36)	03/2018	10/03/2018	34,19	0,00	0,00	0,00	34,19
Acordo (01/01)	04/2018	04/04/2018	87,76	0,00	0,00	0,00	87,76
Acordo (11/36)	04/2018	10/04/2018	34,19	0,00	0,00	0,00	34,19
Mensalidade Associação	05/2018	10/05/2018	15,00	0,00	0,00	0,00	15,00
Acordo (12/36)	05/2018	10/05/2018	34,19	0,00	0,00	0,00	34,19
Mensalidade Associação	06/2018	10/06/2018	15,00	0,00	0,00	0,00	15,00
Acordo (13/36)	06/2018	10/06/2018	34,19	0,00	0,00	0,00	34,19
Mensalidade Associação	07/2018	10/07/2018	15,00	0,00	0,00	0,00	15,00
Acordo (14/36)	07/2018	10/07/2018	34,19	0,00	0,00	0,00	34,19
Mensalidade Associação	08/2018	10/08/2018	15,00	0,00	0,00	0,00	15,00
Acordo (15/36)	08/2018	10/08/2018	34,19	0,00	0,00	0,00	34,19
Acordo (16/36)	09/2018	10/09/2018	34,19	0,00	0,00	0,00	34,19
Acordo (17/36)	10/2018	10/10/2018	34,19	0,00	0,00	0,00	34,19
Mensalidade Associação	11/2018	10/11/2018	15,00	0,00	0,00	0,00	15,00
Acordo (18/36)	11/2018	10/11/2018	34,19	0,00	0,00	0,00	34,19
Mensalidade Associação	12/2018	10/12/2018	15,00	0,00	0,00	0,00	15,00
Acordo (19/36)	12/2018	10/12/2018	34,19	0,00	0,00	0,00	34,19
Mensalidade Associação	01/2019	10/01/2019	15,00	0,00	0,00	0,00	15,00
Acordo (20/36)	01/2019	10/01/2019	34,19	0,00	0,00	0,00	34,19
Mensalidade Associação	02/2019	10/02/2019	15,00	0,00	0,00	0,00	15,00
Acordo (21/36)	02/2019	10/02/2019	34,19	0,00	0,00	0,00	34,19
Mensalidade Associação	03/2019	10/03/2019	15,00	0,00	0,00	0,00	15,00
Acordo (22/36)	03/2019	10/03/2019	34,19	0,00	0,00	0,00	34,19
Acordo (23/36)	04/2019	10/04/2019	34,19	0,00	0,00	0,00	34,19
Mensalidade Associação	05/2019	10/05/2019	15,00	0,00	0,00	0,00	15,00
Acordo (24/36)	05/2019	10/05/2019	34,19	0,00	0,00	0,00	34,19
Mensalidade Associação	06/2019	10/06/2019	15,00	0,00	0,00	0,00	15,00
Acordo (25/36)	06/2019	10/06/2019	34,19	0,00	0,00	0,00	34,19
Total 'MDEUS/20':			903,95	0,00	0,00	0,00	903,95
MDEUS/21							
TICIANO AUGUSTO CALLAI BRAGATTO							
Mensalidade Associação	03/2018	20/03/2018	15,00	0,00	0,00	0,00	15,00
Total 'MDEUS/21':			15,00	0,00	0,00	0,00	15,00
MDEUS/23							
JULIANA CARVALHO G D DE MEIDEIROS							
Taxa Plano de Saúde	12/2016	30/12/2016	2,81	0,00	0,00	0,00	2,81
Mensalidade Associação	12/2016	30/12/2016	15,00	0,00	0,00	0,00	15,00
Taxa Ordinária	12/2016	30/12/2016	42,25	0,00	0,00	0,00	42,25
Mensalidade Associação	02/2017	28/02/2017	15,00	0,00	0,00	0,00	15,00
Mensalidade Associação	04/2017	30/04/2017	15,00	0,00	0,00	0,00	15,00
Mensalidade Associação	05/2017	30/05/2017	15,00	0,00	0,00	0,00	15,00
Mensalidade Associação	06/2017	30/06/2017	15,00	0,00	0,00	0,00	15,00
Mensalidade Associação	07/2017	30/07/2017	15,00	0,00	0,00	0,00	15,00
Mensalidade Associação	08/2017	30/08/2017	15,00	0,00	0,00	0,00	15,00
Mensalidade Associação	09/2017	30/09/2017	15,00	0,00	0,00	0,00	15,00
Mensalidade Associação	10/2017	30/10/2017	15,00	0,00	0,00	0,00	15,00
Mensalidade Associação	11/2017	30/11/2017	15,00	0,00	0,00	0,00	15,00
Mensalidade Associação	12/2017	30/12/2017	15,00	0,00	0,00	0,00	15,00
Mensalidade Associação	01/2018	30/01/2018	15,00	0,00	0,00	0,00	15,00
Mensalidade Associação	02/2018	28/02/2018	15,00	0,00	0,00	0,00	15,00
Mensalidade Associação	03/2018	28/03/2018	15,00	0,00	0,00	0,00	15,00
Mensalidade Associação	04/2018	28/04/2018	15,00	0,00	0,00	0,00	15,00
Mensalidade Associação	05/2018	28/05/2018	15,00	0,00	0,00	0,00	15,00
Mensalidade Associação	06/2018	30/06/2018	15,00	0,00	0,00	0,00	15,00
Mensalidade Associação	07/2018	30/07/2018	15,00	0,00	0,00	0,00	15,00
Mensalidade Associação	08/2018	30/08/2018	15,00	0,00	0,00	0,00	15,00
Mensalidade Associação	09/2018	30/09/2018	15,00	0,00	0,00	0,00	15,00
Mensalidade Associação	10/2018	30/10/2018	15,00	0,00	0,00	0,00	15,00
Mensalidade Associação	11/2018	30/11/2018	15,00	0,00	0,00	0,00	15,00
Mensalidade Associação	12/2018	30/12/2018	15,00	0,00	0,00	0,00	15,00
Mensalidade Associação	01/2019	30/01/2019	15,00	0,00	0,00	0,00	15,00
Mensalidade Associação	02/2019	28/02/2019	15,00	0,00	0,00	0,00	15,00
Total 'MDEUS/23':			420,06	0,00	0,00	0,00	420,06
MDEUS/25							
FRANCISCO DE ASSIS MIRANDA DO CARMO							
Acordo (01/01)	07/2017	07/07/2017	15,00	0,00	0,00	0,00	15,00
Total 'MDEUS/25':			15,00	0,00	0,00	0,00	15,00
MDEUS/26							
ANA LUCIA PEREIRA MAGALHAES							

18/02/2020

UNIDADES INADIMPLENTES

AMOB ASSOCIAÇÃO

Inadimplência até 30/06/2019 para contas emitidas, sub judice² e baixadas³

Mês: todos Unidade: todas Grupo/Classe: todas Cobrança: todas

Correção: não aplicada Multa: não aplicada Juros: não aplicados Data Base: 18/02/2020

Obs: Podem existir contas baixadas ou acordadas que se encontravam em aberto em 30/06/2019.

Unidade	Mês Ref	Vencimento	Valor	Juros	Multa	Correção	Proj. Rec.
Mensalidade Associação	02/2016	28/02/2016	55,00	0,00	0,00	0,00	55,00
Mensalidade Associação	03/2016	30/03/2016	55,00	0,00	0,00	0,00	55,00
Tx. Assoc. + Tx. Invest.	05/2016	30/05/2016	130,00	0,00	0,00	0,00	130,00
Tx. Assoc. + Tx. Invest.	06/2016	30/06/2016	130,00	0,00	0,00	0,00	130,00
Tx. Assoc. + Tx. Invest.	07/2016	30/07/2016	130,00	0,00	0,00	0,00	130,00
Mensalidade Associação	08/2016	30/08/2016	15,00	0,00	0,00	0,00	15,00
Taxa Ordinária	08/2016	30/08/2016	40,00	0,00	0,00	0,00	40,00
Mensalidade Associação	09/2016	30/09/2016	15,00	0,00	0,00	0,00	15,00
Taxa Ordinária	09/2016	30/09/2016	40,00	0,00	0,00	0,00	40,00
Mensalidade Associação	10/2016	30/10/2016	15,00	0,00	0,00	0,00	15,00
Taxa Ordinária	10/2016	30/10/2016	40,00	0,00	0,00	0,00	40,00
Ressarcimento	11/2016	30/11/2016	6,75	0,00	0,00	0,00	6,75
Mensalidade Associação	11/2016	30/11/2016	15,00	0,00	0,00	0,00	15,00
Taxa Ordinária	11/2016	30/11/2016	42,25	0,00	0,00	0,00	42,25
Mensalidade Associação	12/2016	30/12/2016	15,00	0,00	0,00	0,00	15,00
Taxa Ordinária	12/2016	30/12/2016	42,25	0,00	0,00	0,00	42,25
Mensalidade Associação	01/2017	30/01/2017	15,00	0,00	0,00	0,00	15,00
Mensalidade Associação	02/2017	28/02/2017	15,00	0,00	0,00	0,00	15,00
Mensalidade Associação	03/2017	28/03/2017	15,00	0,00	0,00	0,00	15,00
Mensalidade Associação	04/2017	30/04/2017	15,00	0,00	0,00	0,00	15,00
Mensalidade Associação	05/2017	30/05/2017	15,00	0,00	0,00	0,00	15,00
Mensalidade Associação	06/2017	30/06/2017	15,00	0,00	0,00	0,00	15,00
Mensalidade Associação	07/2017	30/07/2017	15,00	0,00	0,00	0,00	15,00
Mensalidade Associação	08/2017	30/08/2017	15,00	0,00	0,00	0,00	15,00
Mensalidade Associação	09/2017	30/09/2017	15,00	0,00	0,00	0,00	15,00
Mensalidade Associação	10/2017	30/10/2017	15,00	0,00	0,00	0,00	15,00
Mensalidade Associação	11/2017	30/11/2017	15,00	0,00	0,00	0,00	15,00
Mensalidade Associação	12/2017	30/12/2017	15,00	0,00	0,00	0,00	15,00
Mensalidade Associação	01/2018	30/01/2018	15,00	0,00	0,00	0,00	15,00
Mensalidade Associação	02/2018	28/02/2018	15,00	0,00	0,00	0,00	15,00
Mensalidade Associação	03/2018	28/03/2018	15,00	0,00	0,00	0,00	15,00
Mensalidade Associação	04/2018	28/04/2018	15,00	0,00	0,00	0,00	15,00
Mensalidade Associação	05/2018	28/05/2018	15,00	0,00	0,00	0,00	15,00
Mensalidade Associação	06/2018	30/06/2018	15,00	0,00	0,00	0,00	15,00
Mensalidade Associação	07/2018	30/07/2018	15,00	0,00	0,00	0,00	15,00
Mensalidade Associação	08/2018	30/08/2018	15,00	0,00	0,00	0,00	15,00
Mensalidade Associação	09/2018	30/09/2018	15,00	0,00	0,00	0,00	15,00
Mensalidade Associação	10/2018	30/10/2018	15,00	0,00	0,00	0,00	15,00
Mensalidade Associação	11/2018	30/11/2018	15,00	0,00	0,00	0,00	15,00
Mensalidade Associação	12/2018	30/12/2018	15,00	0,00	0,00	0,00	15,00
Mensalidade Associação	01/2019	30/01/2019	15,00	0,00	0,00	0,00	15,00
Mensalidade Associação	02/2019	28/02/2019	15,00	0,00	0,00	0,00	15,00
Mensalidade Associação	03/2019	28/03/2019	15,00	0,00	0,00	0,00	15,00
Mensalidade Associação	04/2019	28/04/2019	15,00	0,00	0,00	0,00	15,00
Mensalidade Associação	05/2019	30/05/2019	15,00	0,00	0,00	0,00	15,00
Total MDEUS/26:			1.221,25	0,00	0,00	0,00	1.221,25
MDEUS/27							
JOSE RAFAEL DA SILVA							
Mensalidade Associação	11/2018	10/11/2018	15,00	0,00	0,00	0,00	15,00
Total MDEUS/27:			15,00	0,00	0,00	0,00	15,00
MDEUS/28							
JOSE VICENTE BORGES DE A JUNIOR							
Mensalidade Associação	09/2017	20/09/2017	15,00	0,00	0,00	0,00	15,00
Mensalidade Associação	10/2017	20/10/2017	15,00	0,00	0,00	0,00	15,00
Mensalidade Associação	12/2017	20/12/2017	15,00	0,00	0,00	0,00	15,00
Mensalidade Associação	02/2018	20/02/2018	15,00	0,00	0,00	0,00	15,00
Mensalidade Associação	03/2018	20/03/2018	15,00	0,00	0,00	0,00	15,00
Mensalidade Associação	05/2018	20/05/2018	15,00	0,00	0,00	0,00	15,00
Mensalidade Associação	06/2018	20/06/2018	15,00	0,00	0,00	0,00	15,00
Mensalidade Associação	10/2018	20/10/2018	15,00	0,00	0,00	0,00	15,00
Mensalidade Associação	11/2018	20/11/2018	15,00	0,00	0,00	0,00	15,00
Mensalidade Associação	12/2018	20/12/2018	15,00	0,00	0,00	0,00	15,00
Mensalidade Associação	01/2019	20/01/2019	15,00	0,00	0,00	0,00	15,00
Mensalidade Associação	04/2019	20/04/2019	15,00	0,00	0,00	0,00	15,00
Mensalidade Associação	05/2019	20/05/2019	15,00	0,00	0,00	0,00	15,00
Mensalidade Associação	06/2019	20/06/2019	15,00	0,00	0,00	0,00	15,00
Total MDEUS/28:			210,00	0,00	0,00	0,00	210,00
MDEUS/29							
IVAN MARIANO BORGES							
Mensalidade Associação	01/2011	30/01/2011	31,84	0,00	0,00	0,00	31,84
Mensalidade Associação	02/2011	28/02/2011	31,84	0,00	0,00	0,00	31,84
Mensalidade Associação	03/2011	30/03/2011	31,84	0,00	0,00	0,00	31,84

18/02/2020

UNIDADES INADIMPLENTES

AMOB ASSOCIAÇÃO

Inadimplência até 30/06/2019 para contas emitidas, sub judice² e baixadas³

Mês: todos Unidade: todas Grupo/Classe: todas Cobrança: todas

Correção: não aplicada Multa: não aplicada Juros: não aplicados Data Base: 18/02/2020

Obs: Podem existir contas baixadas ou acordadas que se encontravam em aberto em 30/06/2019.

Unidade	Mês Ref	Vencimento	Valor	Juros	Multa	Correção	Proj. Rec.
Mensalidade Associação	04/2011	30/04/2011	31,84	0,00	0,00	0,00	31,84
Mensalidade Associação	05/2011	30/05/2011	31,84	0,00	0,00	0,00	31,84
Mensalidade Associação	06/2011	30/06/2011	31,84	0,00	0,00	0,00	31,84
Mensalidade Associação	07/2011	30/07/2011	31,84	0,00	0,00	0,00	31,84
Mensalidade Associação	08/2011	30/08/2011	31,84	0,00	0,00	0,00	31,84
Mensalidade Associação	09/2011	30/09/2011	31,84	0,00	0,00	0,00	31,84
Mensalidade Associação	10/2011	30/10/2011	31,84	0,00	0,00	0,00	31,84
Mensalidade Associação	11/2011	30/11/2011	31,84	0,00	0,00	0,00	31,84
Mensalidade Associação	12/2011	30/12/2011	31,84	0,00	0,00	0,00	31,84
Mensalidade Associação	01/2012	30/01/2012	31,84	0,00	0,00	0,00	31,84
Mensalidade Associação	02/2012	29/02/2012	31,84	0,00	0,00	0,00	31,84
Mensalidade Associação	03/2012	30/03/2012	31,84	0,00	0,00	0,00	31,84
Taxa Parcelamento Lote	03/2012	30/03/2012	312,08	0,00	0,00	0,00	312,08
Mensalidade Associação	04/2012	30/04/2012	31,84	0,00	0,00	0,00	31,84
Taxa Parcelamento Lote	04/2012	30/04/2012	312,08	0,00	0,00	0,00	312,08
Mensalidade Associação	05/2012	30/05/2012	31,84	0,00	0,00	0,00	31,84
Taxa Parcelamento Lote	05/2012	30/05/2012	312,08	0,00	0,00	0,00	312,08
Mensalidade Associação	06/2012	30/06/2012	31,84	0,00	0,00	0,00	31,84
Taxa Parcelamento Lote	06/2012	30/06/2012	312,08	0,00	0,00	0,00	312,08
Mensalidade Associação	07/2012	30/07/2012	31,84	0,00	0,00	0,00	31,84
Taxa Parcelamento Lote	07/2012	30/07/2012	312,08	0,00	0,00	0,00	312,08
Mensalidade Associação	08/2012	30/08/2012	31,84	0,00	0,00	0,00	31,84
Taxa Parcelamento Lote	08/2012	30/08/2012	312,08	0,00	0,00	0,00	312,08
Mensalidade Associação	09/2012	30/09/2012	31,84	0,00	0,00	0,00	31,84
Taxa Parcelamento Lote	09/2012	30/09/2012	312,08	0,00	0,00	0,00	312,08
Mensalidade Associação	10/2012	30/10/2012	50,00	0,00	0,00	0,00	50,00
Mensalidade Associação	04/2013	30/04/2013	50,00	0,00	0,00	0,00	50,00
Mensalidade Associação	05/2013	30/05/2013	50,00	0,00	0,00	0,00	50,00
Mensalidade Associação	06/2013	30/06/2013	50,00	0,00	0,00	0,00	50,00
Mensalidade Associação	07/2013	30/07/2013	50,00	0,00	0,00	0,00	50,00
Mensalidade Associação	08/2013	30/08/2013	50,00	0,00	0,00	0,00	50,00
Mensalidade Associação	09/2013	30/09/2013	50,00	0,00	0,00	0,00	50,00
Mensalidade Associação	10/2013	30/10/2013	50,00	0,00	0,00	0,00	50,00
Mensalidade Associação	11/2013	30/11/2013	50,00	0,00	0,00	0,00	50,00
Mensalidade Associação	01/2014	30/01/2014	50,00	0,00	0,00	0,00	50,00
Mensalidade Associação	03/2014	30/03/2014	50,00	0,00	0,00	0,00	50,00
Mensalidade Associação	09/2015	30/09/2015	50,00	0,00	0,00	0,00	50,00
Mensalidade Associação	02/2016	29/02/2016	55,00	0,00	0,00	0,00	55,00
Mensalidade Associação	05/2016	30/05/2016	130,00	0,00	0,00	0,00	130,00
Ressarcimento	11/2016	30/11/2016	6,75	0,00	0,00	0,00	6,75
Mensalidade Associação	11/2016	30/11/2016	15,00	0,00	0,00	0,00	15,00
Taxa Ordinária	11/2016	30/11/2016	42,25	0,00	0,00	0,00	42,25
Mensalidade Associação	02/2017	29/02/2017	15,00	0,00	0,00	0,00	15,00
Mensalidade Associação	05/2017	30/05/2017	15,00	0,00	0,00	0,00	15,00
Mensalidade Associação	06/2017	30/06/2017	15,00	0,00	0,00	0,00	15,00
Mensalidade Associação	07/2017	30/07/2017	15,00	0,00	0,00	0,00	15,00
Mensalidade Associação	08/2017	30/08/2017	15,00	0,00	0,00	0,00	15,00
Mensalidade Associação	10/2017	30/10/2017	15,00	0,00	0,00	0,00	15,00
Mensalidade Associação	07/2018	30/07/2018	15,00	0,00	0,00	0,00	15,00
Mensalidade Associação	08/2018	30/08/2018	15,00	0,00	0,00	0,00	15,00
Mensalidade Associação	12/2018	30/12/2018	15,00	0,00	0,00	0,00	15,00
Mensalidade Associação	02/2019	28/02/2019	15,00	0,00	0,00	0,00	15,00
Total MDEUS/29'			3.852,20	0,00	0,00	0,00	3.852,20
MDEUS/30							
RALFAM PORTELA							
Mensalidade Associação	11/2018	20/11/2018	15,00	0,00	0,00	0,00	15,00
Mensalidade Associação	06/2019	20/06/2019	15,00	0,00	0,00	0,00	15,00
Total MDEUS/30'			30,00	0,00	0,00	0,00	30,00
MDEUS/32							
JULIANA RABELO							
Mensalidade Associação	07/2017	20/07/2017	15,00	0,00	0,00	0,00	15,00
Mensalidade Associação	08/2017	20/08/2017	15,00	0,00	0,00	0,00	15,00
Mensalidade Associação	09/2017	20/09/2017	15,00	0,00	0,00	0,00	15,00
Mensalidade Associação	11/2017	20/11/2017	15,00	0,00	0,00	0,00	15,00
Mensalidade Associação	12/2017	20/12/2017	15,00	0,00	0,00	0,00	15,00
Mensalidade Associação	02/2018	20/02/2018	15,00	0,00	0,00	0,00	15,00
Mensalidade Associação	03/2018	20/03/2018	15,00	0,00	0,00	0,00	15,00
Mensalidade Associação	06/2018	20/06/2018	15,00	0,00	0,00	0,00	15,00
Mensalidade Associação	07/2018	20/07/2018	15,00	0,00	0,00	0,00	15,00
Mensalidade Associação	08/2018	20/08/2018	15,00	0,00	0,00	0,00	15,00
Mensalidade Associação	09/2018	20/09/2018	15,00	0,00	0,00	0,00	15,00
Mensalidade Associação	10/2018	20/10/2018	15,00	0,00	0,00	0,00	15,00
Mensalidade Associação	11/2018	20/11/2018	15,00	0,00	0,00	0,00	15,00

AMOB ASSOCIAÇÃO

Inadimplência até 30/06/2019 para contas emitidas, sub judice* e baixadas*

Mês: todos Unidade: todas Grupo/Classe: todas Cobrança: todas

Correção: não aplicada Multa: não aplicada Juros: não aplicados Data Base: 18/02/2020

Obs: Podem existir contas baixadas ou acordadas que se encontravam em aberto em 30/06/2019.

Unidade	Mês Ref	Vencimento	Valor	Juros	Multa	Correção	Proj. Rec.
Mensalidade Associação	12/2018	20/12/2018	15,00	0,00	0,00	0,00	15,00
Mensalidade Associação	01/2019	20/01/2019	15,00	0,00	0,00	0,00	15,00
Mensalidade Associação	03/2019	20/03/2019	15,00	0,00	0,00	0,00	15,00
Mensalidade Associação	04/2019	20/04/2019	15,00	0,00	0,00	0,00	15,00
Mensalidade Associação	05/2019	20/05/2019	15,00	0,00	0,00	0,00	15,00
Mensalidade Associação	06/2019	20/06/2019	15,00	0,00	0,00	0,00	15,00
Total MDEUS/32:			285,00	0,00	0,00	0,00	285,00
MDEUS/33							
MARIA CONCEIÇÃO TEIXEIRA DE CAMARGO							
Mensalidade Associação	05/2017	20/05/2017	15,00	0,00	0,00	0,00	15,00
Mensalidade Associação	08/2017	20/08/2017	15,00	0,00	0,00	0,00	15,00
Mensalidade Associação	07/2017	20/07/2017	15,00	0,00	0,00	0,00	15,00
Mensalidade Associação	08/2017	20/08/2017	15,00	0,00	0,00	0,00	15,00
Mensalidade Associação	09/2017	20/09/2017	15,00	0,00	0,00	0,00	15,00
Mensalidade Associação	10/2017	20/10/2017	15,00	0,00	0,00	0,00	15,00
Mensalidade Associação	11/2017	20/11/2017	15,00	0,00	0,00	0,00	15,00
Mensalidade Associação	12/2017	20/12/2017	15,00	0,00	0,00	0,00	15,00
Mensalidade Associação	01/2018	20/01/2018	15,00	0,00	0,00	0,00	15,00
Mensalidade Associação	02/2018	20/02/2018	15,00	0,00	0,00	0,00	15,00
Mensalidade Associação	03/2018	20/03/2018	15,00	0,00	0,00	0,00	15,00
Mensalidade Associação	04/2018	20/04/2018	15,00	0,00	0,00	0,00	15,00
Mensalidade Associação	05/2018	20/05/2018	15,00	0,00	0,00	0,00	15,00
Mensalidade Associação	06/2018	20/06/2018	15,00	0,00	0,00	0,00	15,00
Mensalidade Associação	07/2018	20/07/2018	15,00	0,00	0,00	0,00	15,00
Mensalidade Associação	08/2018	20/08/2018	15,00	0,00	0,00	0,00	15,00
Mensalidade Associação	09/2018	20/09/2018	15,00	0,00	0,00	0,00	15,00
Mensalidade Associação	10/2018	20/10/2018	15,00	0,00	0,00	0,00	15,00
Mensalidade Associação	11/2018	20/11/2018	15,00	0,00	0,00	0,00	15,00
Mensalidade Associação	12/2018	20/12/2018	15,00	0,00	0,00	0,00	15,00
Mensalidade Associação	01/2019	20/01/2019	15,00	0,00	0,00	0,00	15,00
Mensalidade Associação	02/2019	20/02/2019	15,00	0,00	0,00	0,00	15,00
Mensalidade Associação	03/2019	20/03/2019	15,00	0,00	0,00	0,00	15,00
Mensalidade Associação	04/2019	20/04/2019	15,00	0,00	0,00	0,00	15,00
Mensalidade Associação	05/2019	20/05/2019	15,00	0,00	0,00	0,00	15,00
Mensalidade Associação	06/2019	20/06/2019	15,00	0,00	0,00	0,00	15,00
Total MDEUS/33:			390,00	0,00	0,00	0,00	390,00
MDEUS/34							
NEY DE OLIVEIRA FILHO							
Mensalidade Associação	04/2019	20/04/2019	15,00	0,00	0,00	0,00	15,00
Mensalidade Associação	06/2019	20/06/2019	15,00	0,00	0,00	0,00	15,00
Total MDEUS/34:			30,00	0,00	0,00	0,00	30,00
MDEUS/35							
THIAGO VIEIRA DE AZEVEDO							
Mensalidade Associação	10/2017	20/10/2017	15,00	0,00	0,00	0,00	15,00
Mensalidade Associação	05/2018	20/05/2018	15,00	0,00	0,00	0,00	15,00
Mensalidade Associação	06/2018	20/06/2018	15,00	0,00	0,00	0,00	15,00
Mensalidade Associação	07/2018	20/07/2018	15,00	0,00	0,00	0,00	15,00
Mensalidade Associação	10/2018	20/10/2018	15,00	0,00	0,00	0,00	15,00
Mensalidade Associação	11/2018	20/11/2018	15,00	0,00	0,00	0,00	15,00
Mensalidade Associação	02/2019	20/02/2019	15,00	0,00	0,00	0,00	15,00
Mensalidade Associação	03/2019	20/03/2019	15,00	0,00	0,00	0,00	15,00
Mensalidade Associação	05/2019	20/05/2019	15,00	0,00	0,00	0,00	15,00
Mensalidade Associação	06/2019	20/06/2019	15,00	0,00	0,00	0,00	15,00
Total MDEUS/35:			150,00	0,00	0,00	0,00	150,00
MDEUS/47							
RIAN DIEGO AMADO DA SILVA							
Mensalidade Associação	11/2017	10/11/2017	15,00	0,00	0,00	0,00	15,00
Mensalidade Associação	05/2019	10/05/2019	15,00	0,00	0,00	0,00	15,00
Total MDEUS/47:			30,00	0,00	0,00	0,00	30,00
MDEUS/49,MDEUS/53,MDEUS/55,MDEUS/57,MDEUS/59							
WILSON PAULO FIALHO FELIX							
Acordo (01/12)	05/2017	30/05/2017	2.197,16	0,00	0,00	0,00	2.197,16
Acordo (02/12)	06/2017	30/06/2017	2.197,16	0,00	0,00	0,00	2.197,16
Acordo (03/12)	07/2017	30/07/2017	2.197,16	0,00	0,00	0,00	2.197,16
Acordo (04/12)	08/2017	30/08/2017	2.197,16	0,00	0,00	0,00	2.197,16
Acordo (05/12)	09/2017	30/09/2017	2.197,16	0,00	0,00	0,00	2.197,16
Acordo (06/12)	10/2017	30/10/2017	2.197,16	0,00	0,00	0,00	2.197,16
Acordo (07/12)	11/2017	30/11/2017	2.197,16	0,00	0,00	0,00	2.197,16
Acordo (08/12)	12/2017	30/12/2017	2.197,16	0,00	0,00	0,00	2.197,16
Acordo (09/12)	01/2018	30/01/2018	2.197,16	0,00	0,00	0,00	2.197,16
Acordo (10/12)	02/2018	28/02/2018	2.197,16	0,00	0,00	0,00	2.197,16

AMOB ASSOCIAÇÃO

Inadimplência até 30/06/2019 para contas emitidas, sub judice* e baixadas*

Mês: todos Unidade: todas Grupo/Classe: todas Cobrança: todas

Correção: não aplicada Multa: não aplicada Juros: não aplicados Data Base: 18/02/2020

Obs: Podem existir contas baixadas ou acordadas que se encontravam em aberto em 30/06/2019.

Unidade	Mês Ref	Vencimento	Valor	Juros	Multa	Correção	Proj. Rec.
Acordo (11/12)	03/2018	30/03/2018	2.197,16	0,00	0,00	0,00	2.197,16
Acordo (12/12)	04/2018	30/04/2018	2.197,16	0,00	0,00	0,00	2.197,16
Total 'MDEUS/49,MDEUS/53,MDEUS/55,MDEUS/57,MDEUS/59':			26.365,92	0,00	0,00	0,00	26.365,92
MDEUS/51							
HELIO FRANCISCO M MIRANDA							
Mensalidade Associação	05/2018	20/05/2018	15,00	0,00	0,00	0,00	15,00
Mensalidade Associação	04/2019	20/04/2019	15,00	0,00	0,00	0,00	15,00
Mensalidade Associação	06/2019	20/06/2019	15,00	0,00	0,00	0,00	15,00
Total 'MDEUS/51':			45,00	0,00	0,00	0,00	45,00
MDEUS/61							
MARCEL CLAUDIO SANTANA							
Acordo	08/2016	20/08/2016	35,34	0,00	0,00	0,00	35,34
Mensalidade Associação	10/2016	20/10/2016	15,00	0,00	0,00	0,00	15,00
Acordo	10/2016	20/10/2016	35,34	0,00	0,00	0,00	35,34
Taxa Ordinária	10/2016	20/10/2016	40,00	0,00	0,00	0,00	40,00
Acordo	11/2016	20/11/2016	35,34	0,00	0,00	0,00	35,34
Acordo	12/2016	20/12/2016	35,34	0,00	0,00	0,00	35,34
Mensalidade Associação	01/2017	20/01/2017	15,00	0,00	0,00	0,00	15,00
Acordo	01/2017	20/01/2017	35,34	0,00	0,00	0,00	35,34
Mensalidade Associação	02/2017	20/02/2017	15,00	0,00	0,00	0,00	15,00
Acordo	02/2017	20/02/2017	35,34	0,00	0,00	0,00	35,34
Mensalidade Associação	03/2017	20/03/2017	15,00	0,00	0,00	0,00	15,00
Acordo	03/2017	20/03/2017	35,34	0,00	0,00	0,00	35,34
Mensalidade Associação	04/2017	20/04/2017	15,00	0,00	0,00	0,00	15,00
Mensalidade Associação	05/2017	20/05/2017	15,00	0,00	0,00	0,00	15,00
Mensalidade Associação	06/2017	20/06/2017	15,00	0,00	0,00	0,00	15,00
Mensalidade Associação	07/2017	20/07/2017	15,00	0,00	0,00	0,00	15,00
Mensalidade Associação	08/2017	20/08/2017	15,00	0,00	0,00	0,00	15,00
Mensalidade Associação	09/2017	20/09/2017	15,00	0,00	0,00	0,00	15,00
Mensalidade Associação	10/2017	20/10/2017	15,00	0,00	0,00	0,00	15,00
Mensalidade Associação	11/2017	20/11/2017	15,00	0,00	0,00	0,00	15,00
Mensalidade Associação	12/2017	20/12/2017	15,00	0,00	0,00	0,00	15,00
Mensalidade Associação	01/2018	20/01/2018	15,00	0,00	0,00	0,00	15,00
Mensalidade Associação	02/2018	20/02/2018	15,00	0,00	0,00	0,00	15,00
Mensalidade Associação	03/2018	20/03/2018	15,00	0,00	0,00	0,00	15,00
Mensalidade Associação	04/2018	20/04/2018	15,00	0,00	0,00	0,00	15,00
Mensalidade Associação	05/2018	20/05/2018	15,00	0,00	0,00	0,00	15,00
Mensalidade Associação	06/2018	20/06/2018	15,00	0,00	0,00	0,00	15,00
Mensalidade Associação	07/2018	20/07/2018	15,00	0,00	0,00	0,00	15,00
Mensalidade Associação	08/2018	20/08/2018	15,00	0,00	0,00	0,00	15,00
Mensalidade Associação	09/2018	20/09/2018	15,00	0,00	0,00	0,00	15,00
Mensalidade Associação	10/2018	20/10/2018	15,00	0,00	0,00	0,00	15,00
Mensalidade Associação	11/2018	20/11/2018	15,00	0,00	0,00	0,00	15,00
Mensalidade Associação	12/2018	20/12/2018	15,00	0,00	0,00	0,00	15,00
Mensalidade Associação	01/2019	20/01/2019	15,00	0,00	0,00	0,00	15,00
Mensalidade Associação	02/2019	20/02/2019	15,00	0,00	0,00	0,00	15,00
Mensalidade Associação	03/2019	20/03/2019	15,00	0,00	0,00	0,00	15,00
Mensalidade Associação	04/2019	20/04/2019	15,00	0,00	0,00	0,00	15,00
Mensalidade Associação	05/2019	20/05/2019	15,00	0,00	0,00	0,00	15,00
Mensalidade Associação	06/2019	20/06/2019	15,00	0,00	0,00	0,00	15,00
Total 'MDEUS/61':			752,38	0,00	0,00	0,00	752,38
PAMOB/01							
Elyza América Rabelo Tazaki							
Mensalidade Associação	02/2017	20/02/2017	15,00	0,00	0,00	0,00	15,00
Total 'PAMOB/01':			15,00	0,00	0,00	0,00	15,00
PAMOB/02							
JOSÉ GALVÃO SILVA OLIVEIRA							
Acordo (01/01)	02/2019	26/02/2019	15,45	0,00	0,00	0,00	15,45
Mensalidade Associação	03/2019	20/03/2019	15,00	0,00	0,00	0,00	15,00
Mensalidade Associação	04/2019	20/04/2019	15,00	0,00	0,00	0,00	15,00
Mensalidade Associação	05/2019	20/05/2019	15,00	0,00	0,00	0,00	15,00
Mensalidade Associação	06/2019	20/06/2019	15,00	0,00	0,00	0,00	15,00
Total 'PAMOB/02':			75,45	0,00	0,00	0,00	75,45
PAMOB/04							
SOLANGE APARECIDA P. LOURENCAO							
Mensalidade Associação	03/2017	20/03/2017	15,00	0,00	0,00	0,00	15,00
Mensalidade Associação	04/2017	20/04/2017	15,00	0,00	0,00	0,00	15,00
Mensalidade Associação	05/2017	20/05/2017	15,00	0,00	0,00	0,00	15,00
Mensalidade Associação	07/2017	20/07/2017	15,00	0,00	0,00	0,00	15,00
Mensalidade Associação	08/2017	20/08/2017	15,00	0,00	0,00	0,00	15,00
Mensalidade Associação	09/2017	20/09/2017	15,00	0,00	0,00	0,00	15,00
Mensalidade Associação	10/2017	20/10/2017	15,00	0,00	0,00	0,00	15,00

AMOB ASSOCIAÇÃO

Inadimplência até 30/06/2019 para contas emitidas, sub judice* e baixadas*

Mês: todos Unidade: todas Grupo/Classe: todas Cobrança: todas

Correção: não aplicada Multa: não aplicada Juros: não aplicados Data Base: 18/02/2020

Obs: Podem existir contas baixadas ou acordadas que se encontravam em aberto em 30/06/2019.

Unidade	Mês Ref	Vencimento	Valor	Juros	Multa	Correção	Proj. Rec.
Mensalidade Associação	11/2017	20/11/2017	15,00	0,00	0,00	0,00	15,00
Mensalidade Associação	12/2017	20/12/2017	15,00	0,00	0,00	0,00	15,00
Mensalidade Associação	01/2018	20/01/2018	15,00	0,00	0,00	0,00	15,00
Mensalidade Associação	02/2018	20/02/2018	15,00	0,00	0,00	0,00	15,00
Mensalidade Associação	03/2018	20/03/2018	15,00	0,00	0,00	0,00	15,00
Mensalidade Associação	04/2018	20/04/2018	15,00	0,00	0,00	0,00	15,00
Mensalidade Associação	05/2018	20/05/2018	15,00	0,00	0,00	0,00	15,00
Mensalidade Associação	06/2018	20/06/2018	15,00	0,00	0,00	0,00	15,00
Mensalidade Associação	07/2018	20/07/2018	15,00	0,00	0,00	0,00	15,00
Mensalidade Associação	08/2018	20/08/2018	15,00	0,00	0,00	0,00	15,00
Mensalidade Associação	09/2018	20/09/2018	15,00	0,00	0,00	0,00	15,00
Mensalidade Associação	10/2018	20/10/2018	15,00	0,00	0,00	0,00	15,00
Mensalidade Associação	11/2018	20/11/2018	15,00	0,00	0,00	0,00	15,00
Mensalidade Associação	12/2018	20/12/2018	15,00	0,00	0,00	0,00	15,00
Mensalidade Associação	01/2019	20/01/2019	15,00	0,00	0,00	0,00	15,00
Mensalidade Associação	02/2019	20/02/2019	15,00	0,00	0,00	0,00	15,00
Mensalidade Associação	03/2019	20/03/2019	15,00	0,00	0,00	0,00	15,00
Mensalidade Associação	04/2019	20/04/2019	15,00	0,00	0,00	0,00	15,00
Mensalidade Associação	05/2019	20/05/2019	15,00	0,00	0,00	0,00	15,00
Mensalidade Associação	06/2019	20/06/2019	15,00	0,00	0,00	0,00	15,00
Total PAMOB/04:			405,00	0,00	0,00	0,00	405,00
PAMOB/05							
GUSTAVO PEREIRA COSTA							
Mensalidade Associação	11/2018	20/11/2018	15,00	0,00	0,00	0,00	15,00
Total PAMOB/05:			15,00	0,00	0,00	0,00	15,00
PAMOB/09							
ISSAN OUTEIRAL							
Mensalidade Associação	08/2016	30/08/2016	15,00	0,00	0,00	0,00	15,00
Mensalidade Associação	01/2017	30/01/2017	15,00	0,00	0,00	0,00	15,00
Mensalidade Associação	10/2017	30/10/2017	15,00	0,00	0,00	0,00	15,00
Mensalidade Associação	04/2018	28/04/2018	15,00	0,00	0,00	0,00	15,00
Mensalidade Associação	06/2018	30/06/2018	15,00	0,00	0,00	0,00	15,00
Mensalidade Associação	09/2018	30/09/2018	15,00	0,00	0,00	0,00	15,00
Mensalidade Associação	10/2018	30/10/2018	15,00	0,00	0,00	0,00	15,00
Mensalidade Associação	11/2018	30/11/2018	15,00	0,00	0,00	0,00	15,00
Mensalidade Associação	01/2019	30/01/2019	15,00	0,00	0,00	0,00	15,00
Mensalidade Associação	03/2019	28/03/2019	15,00	0,00	0,00	0,00	15,00
Mensalidade Associação	04/2019	28/04/2019	15,00	0,00	0,00	0,00	15,00
Mensalidade Associação	05/2019	30/05/2019	15,00	0,00	0,00	0,00	15,00
Total PAMOB/09:			180,00	0,00	0,00	0,00	180,00
PAMOB/12							
PABLO ACASSIO SOUSA MELLO							
Mensalidade Associação	06/2018	20/06/2018	15,00	0,00	0,00	0,00	15,00
Mensalidade Associação	06/2019	20/06/2019	15,00	0,00	0,00	0,00	15,00
Total PAMOB/12:			30,00	0,00	0,00	0,00	30,00
PELOI/01							
GRYECOS ATTOM VALENTE LOUREIRO							
Acordo (01/01)	06/2017	29/06/2017	463,27	0,00	0,00	0,00	463,27
Total 'PELOI/01':			463,27	0,00	0,00	0,00	463,27
PELOI/06							
LARISSA RATHGE RANGEL PEREIRA							
Mensalidade Associação	08/2016	20/08/2016	15,00	0,00	0,00	0,00	15,00
Taxa Ordinária	08/2016	20/08/2016	40,00	0,00	0,00	0,00	40,00
Mensalidade Associação	01/2017	20/01/2017	15,00	0,00	0,00	0,00	15,00
Mensalidade Associação	02/2017	20/02/2017	15,00	0,00	0,00	0,00	15,00
Mensalidade Associação	03/2017	20/03/2017	15,00	0,00	0,00	0,00	15,00
Mensalidade Associação	05/2017	20/05/2017	15,00	0,00	0,00	0,00	15,00
Mensalidade Associação	08/2017	20/08/2017	15,00	0,00	0,00	0,00	15,00
Mensalidade Associação	09/2017	20/09/2017	15,00	0,00	0,00	0,00	15,00
Mensalidade Associação	10/2017	20/10/2017	15,00	0,00	0,00	0,00	15,00
Mensalidade Associação	02/2018	20/02/2018	15,00	0,00	0,00	0,00	15,00
Mensalidade Associação	03/2018	20/03/2018	15,00	0,00	0,00	0,00	15,00
Mensalidade Associação	07/2018	20/07/2018	15,00	0,00	0,00	0,00	15,00
Mensalidade Associação	08/2018	20/08/2018	15,00	0,00	0,00	0,00	15,00
Mensalidade Associação	09/2018	20/09/2018	15,00	0,00	0,00	0,00	15,00
Mensalidade Associação	10/2018	20/10/2018	15,00	0,00	0,00	0,00	15,00
Mensalidade Associação	11/2018	20/11/2018	15,00	0,00	0,00	0,00	15,00
Mensalidade Associação	12/2018	20/12/2018	15,00	0,00	0,00	0,00	15,00
Mensalidade Associação	01/2019	20/01/2019	15,00	0,00	0,00	0,00	15,00
Mensalidade Associação	02/2019	20/02/2019	15,00	0,00	0,00	0,00	15,00
Mensalidade Associação	03/2019	20/03/2019	15,00	0,00	0,00	0,00	15,00
Mensalidade Associação	05/2019	20/05/2019	15,00	0,00	0,00	0,00	15,00

AMOB ASSOCIAÇÃO

Inadimplência até 30/06/2019 para contas emitidas, sub judice* e baixadas*

Mês: todos Unidade: todas Grupo/Classe: todas Cobrança: todas

Correção: não aplicada Multa: não aplicada Juros: não aplicados Data Base: 18/02/2020

Obs: Podem existir contas baixadas ou acordadas que se encontravam em aberto em 30/06/2019.

Unidade	Mês Ref	Vencimento	Valor	Juros	Multa	Correção	Proj. Rec.
Mensalidade Associação	08/2019	20/08/2019	15,00	0,00	0,00	0,00	15,00
Total 'PELOI/06':			355,00	0,00	0,00	0,00	355,00
PELOI/08							
Anderson Celso Torres							
Mensalidade Associação	01/2018	30/01/2018	15,00	0,00	0,00	0,00	15,00
Mensalidade Associação	02/2018	28/02/2018	15,00	0,00	0,00	0,00	15,00
Mensalidade Associação	03/2018	28/03/2018	15,00	0,00	0,00	0,00	15,00
Mensalidade Associação	04/2018	28/04/2018	15,00	0,00	0,00	0,00	15,00
Mensalidade Associação	05/2018	28/05/2018	15,00	0,00	0,00	0,00	15,00
Mensalidade Associação	06/2018	30/06/2018	15,00	0,00	0,00	0,00	15,00
Mensalidade Associação	07/2018	30/07/2018	15,00	0,00	0,00	0,00	15,00
Mensalidade Associação	08/2018	30/08/2018	15,00	0,00	0,00	0,00	15,00
Mensalidade Associação	09/2018	30/09/2018	15,00	0,00	0,00	0,00	15,00
Mensalidade Associação	10/2018	30/10/2018	15,00	0,00	0,00	0,00	15,00
Total 'PELOI/08':			150,00	0,00	0,00	0,00	150,00
PELOI/10							
CONCEIÇÃO DE MARIA ALBUQUERQUE							
Mensalidade Associação	03/2018	20/03/2018	15,00	0,00	0,00	0,00	15,00
Mensalidade Associação	04/2018	20/04/2018	15,00	0,00	0,00	0,00	15,00
Mensalidade Associação	05/2018	20/05/2018	15,00	0,00	0,00	0,00	15,00
Mensalidade Associação	08/2018	20/08/2018	15,00	0,00	0,00	0,00	15,00
Mensalidade Associação	11/2018	20/11/2018	15,00	0,00	0,00	0,00	15,00
Mensalidade Associação	12/2018	20/12/2018	15,00	0,00	0,00	0,00	15,00
Mensalidade Associação	01/2019	20/01/2019	15,00	0,00	0,00	0,00	15,00
Total 'PELOI/10':			105,00	0,00	0,00	0,00	105,00
PELOI/13							
BRUNA DELATORRES G DE C. PACHECO							
Mensalidade Associação	01/2017	20/01/2017	15,00	0,00	0,00	0,00	15,00
Mensalidade Associação	02/2017	20/02/2017	15,00	0,00	0,00	0,00	15,00
Acordo	03/2017	10/03/2017	52,88	0,00	0,00	0,00	52,88
Mensalidade Associação	03/2017	20/03/2017	15,00	0,00	0,00	0,00	15,00
Acordo	04/2017	10/04/2017	52,88	0,00	0,00	0,00	52,88
Mensalidade Associação	04/2017	20/04/2017	15,00	0,00	0,00	0,00	15,00
Acordo	05/2017	10/05/2017	52,88	0,00	0,00	0,00	52,88
Mensalidade Associação	05/2017	20/05/2017	15,00	0,00	0,00	0,00	15,00
Mensalidade Associação	06/2017	20/06/2017	15,00	0,00	0,00	0,00	15,00
Acordo	07/2017	10/07/2017	52,88	0,00	0,00	0,00	52,88
Mensalidade Associação	07/2017	20/07/2017	15,00	0,00	0,00	0,00	15,00
Acordo	08/2017	10/08/2017	52,88	0,00	0,00	0,00	52,88
Mensalidade Associação	08/2017	20/08/2017	15,00	0,00	0,00	0,00	15,00
Acordo	09/2017	10/09/2017	52,88	0,00	0,00	0,00	52,88
Mensalidade Associação	09/2017	20/09/2017	15,00	0,00	0,00	0,00	15,00
Acordo	10/2017	10/10/2017	52,88	0,00	0,00	0,00	52,88
Mensalidade Associação	10/2017	20/10/2017	15,00	0,00	0,00	0,00	15,00
Acordo	11/2017	10/11/2017	52,88	0,00	0,00	0,00	52,88
Mensalidade Associação	11/2017	20/11/2017	15,00	0,00	0,00	0,00	15,00
Acordo	12/2017	10/12/2017	52,88	0,00	0,00	0,00	52,88
Mensalidade Associação	12/2017	20/12/2017	15,00	0,00	0,00	0,00	15,00
Acordo	01/2018	10/01/2018	52,88	0,00	0,00	0,00	52,88
Mensalidade Associação	01/2018	20/01/2018	15,00	0,00	0,00	0,00	15,00
Acordo	02/2018	10/02/2018	52,88	0,00	0,00	0,00	52,88
Mensalidade Associação	02/2018	20/02/2018	15,00	0,00	0,00	0,00	15,00
Mensalidade Associação	07/2018	20/07/2018	15,00	0,00	0,00	0,00	15,00
Mensalidade Associação	08/2018	20/08/2018	15,00	0,00	0,00	0,00	15,00
Mensalidade Associação	09/2018	20/09/2018	15,00	0,00	0,00	0,00	15,00
Mensalidade Associação	10/2018	20/10/2018	15,00	0,00	0,00	0,00	15,00
Mensalidade Associação	01/2019	20/01/2019	15,00	0,00	0,00	0,00	15,00
Mensalidade Associação	02/2019	20/02/2019	15,00	0,00	0,00	0,00	15,00
Mensalidade Associação	04/2019	20/04/2019	15,00	0,00	0,00	0,00	15,00
Mensalidade Associação	05/2019	20/05/2019	15,00	0,00	0,00	0,00	15,00
Mensalidade Associação	06/2019	20/06/2019	15,00	0,00	0,00	0,00	15,00
Total 'PELOI/13':			926,68	0,00	0,00	0,00	926,68
PELOI/14							
GIOVANNI DE PAULA UZUELLI							
Mensalidade Associação	06/2019	20/06/2019	15,00	0,00	0,00	0,00	15,00
Total 'PELOI/14':			15,00	0,00	0,00	0,00	15,00
PELOI/17							
SANDRA MARY DE MELO COELHO							
Mensalidade Associação	01/2018	20/01/2018	15,00	0,00	0,00	0,00	15,00
Mensalidade Associação	02/2018	20/02/2018	15,00	0,00	0,00	0,00	15,00
Acordo Extra Judicial (03/36)	03/2018	10/03/2018	19,20	0,00	0,00	0,00	19,20
Mensalidade Associação	03/2018	20/03/2018	15,00	0,00	0,00	0,00	15,00

AMOB ASSOCIAÇÃO

Inadimplência até 30/06/2019 para contas emitidas, sub judice* e baixadas*

Mês: todos Unidade: todas Grupo/Classe: todas Cobrança: todas

Correção: não aplicada Multa: não aplicada Juros: não aplicados Data Base: 18/02/2020

Obs: Podem existir contas baixadas ou acordadas que se encontravam em aberto em 30/06/2019.

Unidade	Mês Ref	Vencimento	Valor	Juros	Multa	Correção	Proj. Rec.
Mensalidade Associação	04/2018	20/04/2018	15,00	0,00	0,00	0,00	15,00
Mensalidade Associação	05/2018	20/05/2018	15,00	0,00	0,00	0,00	15,00
Mensalidade Associação	07/2018	20/07/2018	15,00	0,00	0,00	0,00	15,00
Mensalidade Associação	08/2018	20/08/2018	15,00	0,00	0,00	0,00	15,00
Mensalidade Associação	09/2018	20/09/2018	15,00	0,00	0,00	0,00	15,00
Mensalidade Associação	10/2018	20/10/2018	15,00	0,00	0,00	0,00	15,00
Acordo Extra Judicial (11/36)	11/2018	10/11/2018	49,16	0,00	0,00	0,00	49,16
Mensalidade Associação	11/2018	20/11/2018	15,00	0,00	0,00	0,00	15,00
Acordo Extra Judicial (12/36)	12/2018	10/12/2018	49,16	0,00	0,00	0,00	49,16
Mensalidade Associação	12/2018	20/12/2018	15,00	0,00	0,00	0,00	15,00
Mensalidade Associação	02/2019	20/02/2019	15,00	0,00	0,00	0,00	15,00
Acordo Extra Judicial (15/36)	03/2019	10/03/2019	49,16	0,00	0,00	0,00	49,16
Mensalidade Associação	03/2019	20/03/2019	15,00	0,00	0,00	0,00	15,00
Acordo Extra Judicial (16/36)	04/2019	10/04/2019	49,16	0,00	0,00	0,00	49,16
Mensalidade Associação	04/2019	20/04/2019	15,00	0,00	0,00	0,00	15,00
Acordo Extra Judicial (17/36)	05/2019	10/05/2019	49,16	0,00	0,00	0,00	49,16
Mensalidade Associação	05/2019	20/05/2019	15,00	0,00	0,00	0,00	15,00
Acordo Extra Judicial (18/36)	06/2019	10/06/2019	49,16	0,00	0,00	0,00	49,16
Mensalidade Associação	06/2019	20/06/2019	15,00	0,00	0,00	0,00	15,00
Total 'PELOI/17':			554,16	0,00	0,00	0,00	554,16
PELOI/20							
TATIANA C LIMA A MATOS RODRIGUES							
Mensalidade Associação	02/2017	20/02/2017	15,00	0,00	0,00	0,00	15,00
Mensalidade Associação	06/2017	20/06/2017	15,00	0,00	0,00	0,00	15,00
Mensalidade Associação	10/2017	20/10/2017	15,00	0,00	0,00	0,00	15,00
Mensalidade Associação	11/2017	20/11/2017	15,00	0,00	0,00	0,00	15,00
Mensalidade Associação	12/2017	20/12/2017	15,00	0,00	0,00	0,00	15,00
Mensalidade Associação	02/2018	20/02/2018	15,00	0,00	0,00	0,00	15,00
Mensalidade Associação	04/2018	20/04/2018	15,00	0,00	0,00	0,00	15,00
Mensalidade Associação	05/2018	20/05/2018	15,00	0,00	0,00	0,00	15,00
Mensalidade Associação	06/2018	20/06/2018	15,00	0,00	0,00	0,00	15,00
Mensalidade Associação	07/2018	20/07/2018	15,00	0,00	0,00	0,00	15,00
Mensalidade Associação	08/2018	20/08/2018	15,00	0,00	0,00	0,00	15,00
Mensalidade Associação	09/2018	20/09/2018	15,00	0,00	0,00	0,00	15,00
Mensalidade Associação	10/2018	20/10/2018	15,00	0,00	0,00	0,00	15,00
Mensalidade Associação	11/2018	20/11/2018	15,00	0,00	0,00	0,00	15,00
Mensalidade Associação	01/2019	20/01/2019	15,00	0,00	0,00	0,00	15,00
Mensalidade Associação	05/2019	20/05/2019	15,00	0,00	0,00	0,00	15,00
Mensalidade Associação	06/2019	20/06/2019	15,00	0,00	0,00	0,00	15,00
Total 'PELOI/20':			255,00	0,00	0,00	0,00	255,00
PELOI/29							
MARIA INES NEPOMUCEDO							
Mensalidade Associação	09/2018	30/09/2018	15,00	0,00	0,00	0,00	15,00
Mensalidade Associação	10/2018	30/10/2018	15,00	0,00	0,00	0,00	15,00
Mensalidade Associação	11/2018	30/11/2018	15,00	0,00	0,00	0,00	15,00
Mensalidade Associação	12/2018	30/12/2018	15,00	0,00	0,00	0,00	15,00
Total 'PELOI/29':			60,00	0,00	0,00	0,00	60,00
PELOI/33							
FERNANDO DOS SANTOS SILVA							
Mensalidade Associação	11/2017	20/11/2017	15,00	0,00	0,00	0,00	15,00
Mensalidade Associação	03/2018	20/03/2018	15,00	0,00	0,00	0,00	15,00
Mensalidade Associação	11/2018	20/11/2018	15,00	0,00	0,00	0,00	15,00
Mensalidade Associação	06/2019	20/06/2019	15,00	0,00	0,00	0,00	15,00
Total 'PELOI/33':			60,00	0,00	0,00	0,00	60,00
PELOI/35							
PAULO SANTIAGO DOS SANTOS							
Mensalidade Associação	10/2018	20/10/2018	15,00	0,00	0,00	0,00	15,00
Total 'PELOI/35':			15,00	0,00	0,00	0,00	15,00
PELOI/37							
ALDO MONTEIRO BARBOZA							
Mensalidade Associação	11/2017	20/11/2017	15,00	0,00	0,00	0,00	15,00
Mensalidade Associação	12/2017	20/12/2017	15,00	0,00	0,00	0,00	15,00
Mensalidade Associação	01/2018	20/01/2018	15,00	0,00	0,00	0,00	15,00
Mensalidade Associação	02/2018	20/02/2018	15,00	0,00	0,00	0,00	15,00
Mensalidade Associação	03/2018	20/03/2018	15,00	0,00	0,00	0,00	15,00
Mensalidade Associação	04/2018	20/04/2018	15,00	0,00	0,00	0,00	15,00
Mensalidade Associação	05/2018	20/05/2018	15,00	0,00	0,00	0,00	15,00
Mensalidade Associação	08/2018	20/08/2018	15,00	0,00	0,00	0,00	15,00
Mensalidade Associação	07/2018	20/07/2018	15,00	0,00	0,00	0,00	15,00
Mensalidade Associação	08/2018	20/08/2018	15,00	0,00	0,00	0,00	15,00
Mensalidade Associação	09/2018	20/09/2018	15,00	0,00	0,00	0,00	15,00
Mensalidade Associação	10/2018	20/10/2018	15,00	0,00	0,00	0,00	15,00

AMOB ASSOCIAÇÃO

Inadimplência até 30/06/2019 para contas emitidas, sub judice⁸ e baixadas⁹

Mês: todos Unidade: todas Grupo/Classe: todas Cobrança: todas

Correção: não aplicada Multa: não aplicada Juros: não aplicados Data Base: 18/02/2020

Obs: Podem existir contas baixadas ou acordadas que se encontravam em aberto em 30/06/2019.

Unidade	Mês Ref	Vencimento	Valor	Juros	Multa	Correção	Proj. Rec.
Mensalidade Associação	11/2018	20/11/2018	15,00	0,00	0,00	0,00	15,00
Mensalidade Associação	03/2019	20/03/2019	15,00	0,00	0,00	0,00	15,00
Total 'PELOI/37':			210,00	0,00	0,00	0,00	210,00
PELOI/41							
ANTONIO ISIDRO DA SILVA FILHO							
Mensalidade Associação	09/2018	20/09/2018	15,00	0,00	0,00	0,00	15,00
Mensalidade Associação	12/2018	20/12/2018	15,00	0,00	0,00	0,00	15,00
Mensalidade Associação	03/2019	20/03/2019	15,00	0,00	0,00	0,00	15,00
Mensalidade Associação	04/2019	20/04/2019	15,00	0,00	0,00	0,00	15,00
Mensalidade Associação	05/2019	20/05/2019	15,00	0,00	0,00	0,00	15,00
Total 'PELOI/41':			75,00	0,00	0,00	0,00	75,00
PELOI/43							
MARCOS HENRIQUE P. HOMEM DE FARIA							
Mensalidade Associação	01/2019	20/01/2019	15,00	0,00	0,00	0,00	15,00
Mensalidade Associação	06/2019	20/06/2019	15,00	0,00	0,00	0,00	15,00
Total 'PELOI/43':			30,00	0,00	0,00	0,00	30,00
PELOI/47							
NELIO FERREIRA SANTANA							
Mensalidade Associação	06/2018	20/06/2018	15,00	0,00	0,00	0,00	15,00
Mensalidade Associação	09/2018	20/09/2018	15,00	0,00	0,00	0,00	15,00
Mensalidade Associação	10/2018	20/10/2018	15,00	0,00	0,00	0,00	15,00
Mensalidade Associação	11/2018	20/11/2018	15,00	0,00	0,00	0,00	15,00
Mensalidade Associação	12/2018	20/12/2018	15,00	0,00	0,00	0,00	15,00
Mensalidade Associação	01/2019	20/01/2019	15,00	0,00	0,00	0,00	15,00
Mensalidade Associação	02/2019	20/02/2019	15,00	0,00	0,00	0,00	15,00
Mensalidade Associação	03/2019	20/03/2019	15,00	0,00	0,00	0,00	15,00
Mensalidade Associação	08/2019	20/08/2019	15,00	0,00	0,00	0,00	15,00
Total 'PELOI/47':			135,00	0,00	0,00	0,00	135,00
RMESS/04							
ROMULO DE MEDEIROS PALMEIRA							
Aluguel de Espaço	06/2018	20/06/2018	100,00	0,00	0,00	0,00	100,00
Total 'RMESS/04':			100,00	0,00	0,00	0,00	100,00
RMESS/06							
CLAUDIA APARECIDA CANTELMO							
Mensalidade Associação	02/2017	20/02/2017	15,00	0,00	0,00	0,00	15,00
Mensalidade Associação	03/2018	20/03/2018	15,00	0,00	0,00	0,00	15,00
Mensalidade Associação	06/2018	20/06/2018	15,00	0,00	0,00	0,00	15,00
Mensalidade Associação	07/2018	20/07/2018	15,00	0,00	0,00	0,00	15,00
Mensalidade Associação	08/2018	20/08/2018	15,00	0,00	0,00	0,00	15,00
Mensalidade Associação	09/2018	20/09/2018	15,00	0,00	0,00	0,00	15,00
Mensalidade Associação	10/2018	20/10/2018	15,00	0,00	0,00	0,00	15,00
Mensalidade Associação	11/2018	20/11/2018	15,00	0,00	0,00	0,00	15,00
Mensalidade Associação	12/2018	20/12/2018	15,00	0,00	0,00	0,00	15,00
Mensalidade Associação	01/2019	20/01/2019	15,00	0,00	0,00	0,00	15,00
Mensalidade Associação	02/2019	20/02/2019	15,00	0,00	0,00	0,00	15,00
Mensalidade Associação	03/2019	20/03/2019	15,00	0,00	0,00	0,00	15,00
Mensalidade Associação	04/2019	20/04/2019	15,00	0,00	0,00	0,00	15,00
Mensalidade Associação	05/2019	20/05/2019	15,00	0,00	0,00	0,00	15,00
Mensalidade Associação	06/2019	20/06/2019	15,00	0,00	0,00	0,00	15,00
Total 'RMESS/06':			225,00	0,00	0,00	0,00	225,00
RMESS/08							
MARCELLO RIBEIRO TROVAO FRAIZ							
Mensalidade Associação	11/2018	20/11/2018	15,00	0,00	0,00	0,00	15,00
Mensalidade Associação	06/2019	20/06/2019	15,00	0,00	0,00	0,00	15,00
Total 'RMESS/08':			30,00	0,00	0,00	0,00	30,00
RMESS/10							
DIANA SANTOS BRACARENSE							
Mensalidade Associação	07/2017	20/07/2017	15,00	0,00	0,00	0,00	15,00
Total 'RMESS/10':			15,00	0,00	0,00	0,00	15,00
RMESS/12							
RINALDO ANDRE MEZZARANE							
Mensalidade Associação	04/2018	10/04/2018	15,00	0,00	0,00	0,00	15,00
Total 'RMESS/12':			15,00	0,00	0,00	0,00	15,00
RMESS/14							
DIEGO RAFAEL FIGUEIREDO ROCHA PAIVA							
Mensalidade Associação	12/2018	20/12/2018	15,00	0,00	0,00	0,00	15,00
Mensalidade Associação	01/2019	20/01/2019	15,00	0,00	0,00	0,00	15,00
Total 'RMESS/14':			30,00	0,00	0,00	0,00	30,00
RMESS/16							
ALENOR DE LOYOLA FLEURY JUNIOR							
Mensalidade Associação	11/2017	20/11/2017	15,00	0,00	0,00	0,00	15,00
Mensalidade Associação	12/2017	20/12/2017	15,00	0,00	0,00	0,00	15,00

AMOB ASSOCIAÇÃO

Inadimplência até 30/06/2019 para contas emitidas, sub judice² e baixadas²

Mês: todos Unidade: todas Grupo/Classe: todas Cobrança: todas

Correção: não aplicada Multa: não aplicada Juros: não aplicados Data Base: 18/02/2020

Obs: Podem existir contas baixadas ou acordadas que se encontravam em aberto em 30/06/2019.

Unidade	Mês Ref	Vencimento	Valor	Juros	Multa	Correção	Proj. Rec.
Mensalidade Associação	01/2018	20/01/2018	15,00	0,00	0,00	0,00	15,00
Mensalidade Associação	02/2018	20/02/2018	15,00	0,00	0,00	0,00	15,00
Mensalidade Associação	03/2018	20/03/2018	15,00	0,00	0,00	0,00	15,00
Mensalidade Associação	04/2018	20/04/2018	15,00	0,00	0,00	0,00	15,00
Mensalidade Associação	05/2018	20/05/2018	15,00	0,00	0,00	0,00	15,00
Mensalidade Associação	06/2018	20/06/2018	15,00	0,00	0,00	0,00	15,00
Mensalidade Associação	07/2018	20/07/2018	15,00	0,00	0,00	0,00	15,00
Mensalidade Associação	08/2018	20/08/2018	15,00	0,00	0,00	0,00	15,00
Mensalidade Associação	09/2018	20/09/2018	15,00	0,00	0,00	0,00	15,00
Mensalidade Associação	10/2018	20/10/2018	15,00	0,00	0,00	0,00	15,00
Mensalidade Associação	11/2018	20/11/2018	15,00	0,00	0,00	0,00	15,00
Mensalidade Associação	12/2018	20/12/2018	15,00	0,00	0,00	0,00	15,00
Mensalidade Associação	01/2019	20/01/2019	15,00	0,00	0,00	0,00	15,00
Mensalidade Associação	02/2019	20/02/2019	15,00	0,00	0,00	0,00	15,00
Mensalidade Associação	03/2019	20/03/2019	15,00	0,00	0,00	0,00	15,00
Mensalidade Associação	04/2019	20/04/2019	15,00	0,00	0,00	0,00	15,00
Mensalidade Associação	05/2019	20/05/2019	15,00	0,00	0,00	0,00	15,00
Mensalidade Associação	06/2019	20/06/2019	15,00	0,00	0,00	0,00	15,00
Total 'RMESS/18':			300,00	0,00	0,00	0,00	300,00
RMESS/20							
Lorraine Garcia							
Mensalidade Associação	03/2017	20/03/2017	15,00	0,00	0,00	0,00	15,00
Mensalidade Associação	04/2017	20/04/2017	15,00	0,00	0,00	0,00	15,00
Mensalidade Associação	05/2017	20/05/2017	15,00	0,00	0,00	0,00	15,00
Mensalidade Associação	06/2017	20/06/2017	15,00	0,00	0,00	0,00	15,00
Mensalidade Associação	07/2017	20/07/2017	15,00	0,00	0,00	0,00	15,00
Mensalidade Associação	09/2017	20/09/2017	15,00	0,00	0,00	0,00	15,00
Mensalidade Associação	10/2017	20/10/2017	15,00	0,00	0,00	0,00	15,00
Mensalidade Associação	11/2017	20/11/2017	15,00	0,00	0,00	0,00	15,00
Mensalidade Associação	12/2017	20/12/2017	15,00	0,00	0,00	0,00	15,00
Mensalidade Associação	01/2018	20/01/2018	15,00	0,00	0,00	0,00	15,00
Mensalidade Associação	02/2018	20/02/2018	15,00	0,00	0,00	0,00	15,00
Mensalidade Associação	03/2018	20/03/2018	15,00	0,00	0,00	0,00	15,00
Mensalidade Associação	04/2018	20/04/2018	15,00	0,00	0,00	0,00	15,00
Mensalidade Associação	05/2018	20/05/2018	15,00	0,00	0,00	0,00	15,00
Mensalidade Associação	06/2018	20/06/2018	15,00	0,00	0,00	0,00	15,00
Mensalidade Associação	07/2018	20/07/2018	15,00	0,00	0,00	0,00	15,00
Mensalidade Associação	08/2018	20/08/2018	15,00	0,00	0,00	0,00	15,00
Mensalidade Associação	09/2018	20/09/2018	15,00	0,00	0,00	0,00	15,00
Mensalidade Associação	10/2018	20/10/2018	15,00	0,00	0,00	0,00	15,00
Mensalidade Associação	11/2018	20/11/2018	15,00	0,00	0,00	0,00	15,00
Mensalidade Associação	12/2018	20/12/2018	15,00	0,00	0,00	0,00	15,00
Mensalidade Associação	01/2019	20/01/2019	15,00	0,00	0,00	0,00	15,00
Mensalidade Associação	02/2019	20/02/2019	15,00	0,00	0,00	0,00	15,00
Mensalidade Associação	03/2019	20/03/2019	15,00	0,00	0,00	0,00	15,00
Mensalidade Associação	04/2019	20/04/2019	15,00	0,00	0,00	0,00	15,00
Mensalidade Associação	05/2019	20/05/2019	15,00	0,00	0,00	0,00	15,00
Mensalidade Associação	06/2019	20/06/2019	15,00	0,00	0,00	0,00	15,00
Total 'RMESS/20':			405,00	0,00	0,00	0,00	405,00
RMESS/22							
LUCILA ADAN							
Mensalidade Associação	04/2018	20/04/2018	15,00	0,00	0,00	0,00	15,00
Total 'RMESS/22':			15,00	0,00	0,00	0,00	15,00
RMESS/24							
ORIZETE OTAVIANA MARRA DA SILVA							
Mensalidade Associação	07/2017	30/07/2017	15,00	0,00	0,00	0,00	15,00
Total 'RMESS/24':			15,00	0,00	0,00	0,00	15,00
RMESS/32							
JERCAIM AGUIAR MENDES JUNIOR							
Mensalidade Associação	05/2019	20/05/2019	15,00	0,00	0,00	0,00	15,00
Mensalidade Associação	06/2019	20/06/2019	15,00	0,00	0,00	0,00	15,00
Total 'RMESS/32':			30,00	0,00	0,00	0,00	30,00
SOLAR/06							
WILLIAMS FRANCISCO DA SILVA							
Mensalidade Associação	08/2017	20/08/2017	15,00	0,00	0,00	0,00	15,00
Mensalidade Associação	09/2017	20/09/2017	15,00	0,00	0,00	0,00	15,00
Mensalidade Associação	10/2017	20/10/2017	15,00	0,00	0,00	0,00	15,00
Acordo (03/01) ²	10/2017	30/10/2017	35,58	0,00	0,00	0,00	35,58
Mensalidade Associação	11/2017	20/11/2017	15,00	0,00	0,00	0,00	15,00
Acordo (04/01) ²	11/2017	30/11/2017	35,58	0,00	0,00	0,00	35,58
Mensalidade Associação	12/2017	20/12/2017	15,00	0,00	0,00	0,00	15,00
Acordo (05/01) ²	12/2017	30/12/2017	35,58	0,00	0,00	0,00	35,58

AMOB ASSOCIAÇÃO

Inadimplência até 30/06/2019 para contas emitidas, sub judice² e baixadas³

Mês: todos Unidade: todas Grupo/Classe: todas Cobrança: todas

Correção: não aplicada Multa: não aplicada Juros: não aplicados Data Base: 18/02/2020

Obs: Podem existir contas baixadas ou acordadas que se encontravam em aberto em 30/06/2019.

Unidade	Mês Ref	Vencimento	Valor	Juros	Multa	Correção	Proj. Rec.
Mensalidade Associação	01/2018	20/01/2018	15,00	0,00	0,00	0,00	15,00
Acordo (06/01) ²	01/2018	30/01/2018	35,58	0,00	0,00	0,00	35,58
Mensalidade Associação	02/2018	20/02/2018	15,00	0,00	0,00	0,00	15,00
Acordo (07/01) ²	02/2018	28/02/2018	35,58	0,00	0,00	0,00	35,58
Mensalidade Associação	03/2018	20/03/2018	15,00	0,00	0,00	0,00	15,00
Acordo (08/01) ²	03/2018	30/03/2018	35,58	0,00	0,00	0,00	35,58
Mensalidade Associação	04/2018	20/04/2018	15,00	0,00	0,00	0,00	15,00
Acordo (09/01) ²	04/2018	30/04/2018	35,58	0,00	0,00	0,00	35,58
Mensalidade Associação	05/2018	20/05/2018	15,00	0,00	0,00	0,00	15,00
Acordo (10/01) ²	05/2018	30/05/2018	35,58	0,00	0,00	0,00	35,58
Mensalidade Associação	06/2018	20/06/2018	15,00	0,00	0,00	0,00	15,00
Acordo (11/01) ²	06/2018	30/06/2018	35,58	0,00	0,00	0,00	35,58
Mensalidade Associação	07/2018	20/07/2018	15,00	0,00	0,00	0,00	15,00
Acordo (12/01) ²	07/2018	30/07/2018	35,58	0,00	0,00	0,00	35,58
Mensalidade Associação	08/2018	20/08/2018	15,00	0,00	0,00	0,00	15,00
Mensalidade Associação	09/2018	20/09/2018	15,00	0,00	0,00	0,00	15,00
Mensalidade Associação	10/2018	20/10/2018	15,00	0,00	0,00	0,00	15,00
Mensalidade Associação	11/2018	20/11/2018	15,00	0,00	0,00	0,00	15,00
Mensalidade Associação	12/2018	20/12/2018	15,00	0,00	0,00	0,00	15,00
Mensalidade Associação	01/2019	20/01/2019	15,00	0,00	0,00	0,00	15,00
Mensalidade Associação	02/2019	20/02/2019	15,00	0,00	0,00	0,00	15,00
Mensalidade Associação	03/2019	20/03/2019	15,00	0,00	0,00	0,00	15,00
Mensalidade Associação	04/2019	20/04/2019	15,00	0,00	0,00	0,00	15,00
Mensalidade Associação	05/2019	20/05/2019	15,00	0,00	0,00	0,00	15,00
Mensalidade Associação	06/2019	20/06/2019	15,00	0,00	0,00	0,00	15,00
Total 'SOLAR/06':			700,80	0,00	0,00	0,00	700,80
SOLAR/12							
ANTONIO GUILHERME GUERREIRO VINAL							
Acordo (11/12)	10/2017	20/10/2017	343,21	0,00	0,00	0,00	343,21
Acordo (12/12)	11/2017	20/11/2017	343,16	0,00	0,00	0,00	343,16
Total 'SOLAR/12':			686,37	0,00	0,00	0,00	686,37
TJUDA/03							
LUCIANA SOUTO							
Acordo (01/01)	08/2018	10/08/2018	69,39	0,00	0,00	0,00	69,39
Mensalidade Associação	08/2018	30/08/2018	15,00	0,00	0,00	0,00	15,00
Mensalidade Associação	09/2018	30/09/2018	15,00	0,00	0,00	0,00	15,00
Mensalidade Associação	10/2018	30/10/2018	15,00	0,00	0,00	0,00	15,00
Mensalidade Associação	11/2018	30/11/2018	15,00	0,00	0,00	0,00	15,00
Mensalidade Associação	12/2018	30/12/2018	15,00	0,00	0,00	0,00	15,00
Mensalidade Associação	01/2019	30/01/2019	15,00	0,00	0,00	0,00	15,00
Mensalidade Associação	02/2019	28/02/2019	15,00	0,00	0,00	0,00	15,00
Mensalidade Associação	03/2019	28/03/2019	15,00	0,00	0,00	0,00	15,00
Mensalidade Associação	04/2019	28/04/2019	15,00	0,00	0,00	0,00	15,00
Mensalidade Associação	05/2019	30/05/2019	15,00	0,00	0,00	0,00	15,00
Total 'TJUDA/03':			219,39	0,00	0,00	0,00	219,39
TJUDA/11							
MARCELO OLIVEIRA							
Mensalidade Associação	06/2019	20/06/2019	15,00	0,00	0,00	0,00	15,00
Total 'TJUDA/11':			15,00	0,00	0,00	0,00	15,00
TJUDA/13							
DINOEL RODRIGUES DE BRITO							
Mensalidade Associação	02/2017	20/02/2017	15,00	0,00	0,00	0,00	15,00
Mensalidade Associação	03/2017	20/03/2017	15,00	0,00	0,00	0,00	15,00
Mensalidade Associação	04/2017	20/04/2017	15,00	0,00	0,00	0,00	15,00
Mensalidade Associação	05/2017	20/05/2017	15,00	0,00	0,00	0,00	15,00
Mensalidade Associação	06/2017	20/06/2017	15,00	0,00	0,00	0,00	15,00
Mensalidade Associação	07/2017	20/07/2017	15,00	0,00	0,00	0,00	15,00
Mensalidade Associação	09/2017	20/09/2017	15,00	0,00	0,00	0,00	15,00
Mensalidade Associação	10/2017	20/10/2017	15,00	0,00	0,00	0,00	15,00
Mensalidade Associação	11/2017	20/11/2017	15,00	0,00	0,00	0,00	15,00
Mensalidade Associação	12/2017	20/12/2017	15,00	0,00	0,00	0,00	15,00
Mensalidade Associação	01/2018	20/01/2018	15,00	0,00	0,00	0,00	15,00
Mensalidade Associação	02/2018	20/02/2018	15,00	0,00	0,00	0,00	15,00
Mensalidade Associação	03/2018	20/03/2018	15,00	0,00	0,00	0,00	15,00
Mensalidade Associação	04/2018	20/04/2018	15,00	0,00	0,00	0,00	15,00
Mensalidade Associação	05/2018	20/05/2018	15,00	0,00	0,00	0,00	15,00
Mensalidade Associação	06/2018	20/06/2018	15,00	0,00	0,00	0,00	15,00
Mensalidade Associação	07/2018	20/07/2018	15,00	0,00	0,00	0,00	15,00
Mensalidade Associação	08/2018	20/08/2018	15,00	0,00	0,00	0,00	15,00
Mensalidade Associação	09/2018	20/09/2018	15,00	0,00	0,00	0,00	15,00
Mensalidade Associação	10/2018	20/10/2018	15,00	0,00	0,00	0,00	15,00
Mensalidade Associação	11/2018	20/11/2018	15,00	0,00	0,00	0,00	15,00

AMOB ASSOCIAÇÃO

Inadimplência até 30/06/2019 para contas emitidas, sub judice² e baixadas³

Mês: todos Unidade: todas Grupo/Classe: todas Cobrança: todas

Correção: não aplicada Multa: não aplicada Juros: não aplicados Data Base: 18/02/2020

Obs: Podem existir contas baixadas ou acordadas que se encontravam em aberto em 30/06/2019.

Unidade	Mês Ref	Vencimento	Valor	Juros	Multa	Correção	Proj. Rec.
Mensalidade Associação	12/2018	20/12/2018	15,00	0,00	0,00	0,00	15,00
Mensalidade Associação	01/2019	20/01/2019	15,00	0,00	0,00	0,00	15,00
Mensalidade Associação	02/2019	20/02/2019	15,00	0,00	0,00	0,00	15,00
Mensalidade Associação	03/2019	20/03/2019	15,00	0,00	0,00	0,00	15,00
Mensalidade Associação	04/2019	20/04/2019	15,00	0,00	0,00	0,00	15,00
Mensalidade Associação	05/2019	20/05/2019	15,00	0,00	0,00	0,00	15,00
Mensalidade Associação	06/2019	20/06/2019	15,00	0,00	0,00	0,00	15,00
Total 'TJUDA/13':			420,00	0,00	0,00	0,00	420,00
TJUDA/16							
BRUNO CARVALHO L. DE ALENCAR MATO							
Mensalidade Associação	07/2017	20/07/2017	15,00	0,00	0,00	0,00	15,00
Total 'TJUDA/16':			15,00	0,00	0,00	0,00	15,00
TJUDA/20							
LUIZ EDUARDO PORTO							
Tx. Assoc. + Tx. Invest.	04/2016	20/04/2016	130,00	0,00	0,00	0,00	130,00
Acordo	04/2016	25/04/2016	32,52	0,00	0,00	0,00	32,52
Tx. Assoc. + Tx. Invest.	05/2016	20/05/2016	130,00	0,00	0,00	0,00	130,00
Acordo	05/2016	25/05/2016	32,52	0,00	0,00	0,00	32,52
Tx. Assoc. + Tx. Invest.	06/2016	20/06/2016	130,00	0,00	0,00	0,00	130,00
Acordo	06/2016	25/06/2016	32,52	0,00	0,00	0,00	32,52
Tx. Assoc. + Tx. Invest.	07/2016	20/07/2016	130,00	0,00	0,00	0,00	130,00
Acordo	07/2016	25/07/2016	32,52	0,00	0,00	0,00	32,52
Mensalidade Associação	08/2016	20/08/2016	15,00	0,00	0,00	0,00	15,00
Taxa Ordinária	08/2016	20/08/2016	40,00	0,00	0,00	0,00	40,00
Acordo	08/2016	25/08/2016	32,52	0,00	0,00	0,00	32,52
Mensalidade Associação	09/2016	20/09/2016	15,00	0,00	0,00	0,00	15,00
Taxa Ordinária	09/2016	20/09/2016	40,00	0,00	0,00	0,00	40,00
Acordo	09/2016	25/09/2016	32,52	0,00	0,00	0,00	32,52
Mensalidade Associação	10/2016	20/10/2016	15,00	0,00	0,00	0,00	15,00
Taxa Ordinária	10/2016	20/10/2016	40,00	0,00	0,00	0,00	40,00
Acordo	10/2016	25/10/2016	32,52	0,00	0,00	0,00	32,52
Ressarcimento	11/2016	20/11/2016	6,75	0,00	0,00	0,00	6,75
Mensalidade Associação	11/2016	20/11/2016	15,00	0,00	0,00	0,00	15,00
Taxa Ordinária	11/2016	20/11/2016	42,25	0,00	0,00	0,00	42,25
Acordo	11/2016	25/11/2016	32,52	0,00	0,00	0,00	32,52
Mensalidade Associação	12/2016	20/12/2016	15,00	0,00	0,00	0,00	15,00
Taxa Ordinária	12/2016	20/12/2016	42,25	0,00	0,00	0,00	42,25
Acordo	12/2016	25/12/2016	32,52	0,00	0,00	0,00	32,52
Mensalidade Associação	01/2017	20/01/2017	15,00	0,00	0,00	0,00	15,00
Acordo	01/2017	25/01/2017	32,52	0,00	0,00	0,00	32,52
Mensalidade Associação	02/2017	20/02/2017	15,00	0,00	0,00	0,00	15,00
Acordo	02/2017	25/02/2017	32,52	0,00	0,00	0,00	32,52
Mensalidade Associação	03/2017	20/03/2017	15,00	0,00	0,00	0,00	15,00
Acordo	03/2017	25/03/2017	32,52	0,00	0,00	0,00	32,52
Mensalidade Associação	04/2017	20/04/2017	15,00	0,00	0,00	0,00	15,00
Acordo	04/2017	25/04/2017	32,52	0,00	0,00	0,00	32,52
Mensalidade Associação	05/2017	20/05/2017	15,00	0,00	0,00	0,00	15,00
Acordo	05/2017	25/05/2017	32,52	0,00	0,00	0,00	32,52
Mensalidade Associação	06/2017	20/06/2017	15,00	0,00	0,00	0,00	15,00
Acordo	06/2017	25/06/2017	32,52	0,00	0,00	0,00	32,52
Mensalidade Associação	07/2017	20/07/2017	15,00	0,00	0,00	0,00	15,00
Acordo	07/2017	25/07/2017	32,52	0,00	0,00	0,00	32,52
Mensalidade Associação	08/2017	20/08/2017	15,00	0,00	0,00	0,00	15,00
Acordo	08/2017	25/08/2017	32,52	0,00	0,00	0,00	32,52
Mensalidade Associação	09/2017	20/09/2017	15,00	0,00	0,00	0,00	15,00
Acordo	09/2017	25/09/2017	32,52	0,00	0,00	0,00	32,52
Mensalidade Associação	10/2017	20/10/2017	15,00	0,00	0,00	0,00	15,00
Acordo	10/2017	25/10/2017	32,52	0,00	0,00	0,00	32,52
Mensalidade Associação	11/2017	20/11/2017	15,00	0,00	0,00	0,00	15,00
Acordo	11/2017	25/11/2017	32,52	0,00	0,00	0,00	32,52
Acordo	12/2017	25/12/2017	32,52	0,00	0,00	0,00	32,52
Acordo	01/2018	25/01/2018	32,52	0,00	0,00	0,00	32,52
Acordo	02/2018	25/02/2018	32,52	0,00	0,00	0,00	32,52
Mensalidade Associação	04/2018	20/04/2018	15,00	0,00	0,00	0,00	15,00
Mensalidade Associação	01/2019	20/01/2019	15,00	0,00	0,00	0,00	15,00
Mensalidade Associação	03/2019	20/03/2019	15,00	0,00	0,00	0,00	15,00
Mensalidade Associação	06/2019	20/06/2019	15,00	0,00	0,00	0,00	15,00
Total 'TJUDA/20':			1.779,21	0,00	0,00	0,00	1.779,21
TJUDA/21							
FRANCISCO ROMANO C RIBEIRO							
Mensalidade Associação	06/2018	20/06/2018	15,00	0,00	0,00	0,00	15,00
Mensalidade Associação	07/2018	20/07/2018	15,00	0,00	0,00	0,00	15,00

AMOB ASSOCIAÇÃO

Inadimplência até 30/06/2019 para contas emitidas, sub judice² e baixadas³

Mês: todos Unidade: todas Grupo/Classe: todas Cobrança: todas

Correção: não aplicada Multa: não aplicada Juros: não aplicados Data Base: 18/02/2020

Obs: Podem existir contas baixadas ou acordadas que se encontravam em aberto em 30/06/2019.

Unidade	Mês Ref	Vencimento	Valor	Juros	Multa	Correção	Proj. Rec.
Mensalidade Associação	08/2018	20/08/2018	15,00	0,00	0,00	0,00	15,00
Mensalidade Associação	09/2018	20/09/2018	15,00	0,00	0,00	0,00	15,00
Mensalidade Associação	10/2018	20/10/2018	15,00	0,00	0,00	0,00	15,00
Mensalidade Associação	11/2018	20/11/2018	15,00	0,00	0,00	0,00	15,00
Mensalidade Associação	12/2018	20/12/2018	15,00	0,00	0,00	0,00	15,00
Mensalidade Associação	01/2019	20/01/2019	15,00	0,00	0,00	0,00	15,00
Mensalidade Associação	02/2019	20/02/2019	15,00	0,00	0,00	0,00	15,00
Mensalidade Associação	03/2019	20/03/2019	15,00	0,00	0,00	0,00	15,00
Mensalidade Associação	04/2019	20/04/2019	15,00	0,00	0,00	0,00	15,00
Mensalidade Associação	06/2019	20/06/2019	15,00	0,00	0,00	0,00	15,00
Total 'TJUDA/21':			180,00	0,00	0,00	0,00	180,00
TJUDA/22							
RICARDO DE FARIA BARROS							
Mensalidade Associação	02/2019	20/02/2019	15,00	0,00	0,00	0,00	15,00
Mensalidade Associação	04/2019	20/04/2019	15,00	0,00	0,00	0,00	15,00
Mensalidade Associação	06/2019	20/06/2019	15,00	0,00	0,00	0,00	15,00
Total 'TJUDA/22':			45,00	0,00	0,00	0,00	45,00
TJUDA/24							
WAGNER HENRIQUE DA SILVA							
Mensalidade Associação	10/2018	30/10/2018	15,00	0,00	0,00	0,00	15,00
Total 'TJUDA/24':			15,00	0,00	0,00	0,00	15,00
TJUDA/25							
MICHELE MACHADO DE O. VILARINHO							
Diferença taxa condomínio	04/2018	20/04/2018	14,99	0,00	0,00	0,00	14,99
Total 'TJUDA/25':			14,99	0,00	0,00	0,00	14,99
TJUDA/26							
RAQUEL MAMEDE DE LIMA							
Mensalidade Associação	06/2019	20/06/2019	15,00	0,00	0,00	0,00	15,00
Total 'TJUDA/26':			15,00	0,00	0,00	0,00	15,00
TJUDA/28							
CLAUDIA REGINA UHLMANN DE ANDRADE							
Mensalidade Associação	04/2017	20/04/2017	15,00	0,00	0,00	0,00	15,00
Mensalidade Associação	05/2017	20/05/2017	15,00	0,00	0,00	0,00	15,00
Mensalidade Associação	06/2017	20/06/2017	15,00	0,00	0,00	0,00	15,00
Mensalidade Associação	07/2017	20/07/2017	15,00	0,00	0,00	0,00	15,00
Mensalidade Associação	08/2017	20/08/2017	15,00	0,00	0,00	0,00	15,00
Mensalidade Associação	09/2017	20/09/2017	15,00	0,00	0,00	0,00	15,00
Mensalidade Associação	10/2017	20/10/2017	15,00	0,00	0,00	0,00	15,00
Mensalidade Associação	11/2017	20/11/2017	15,00	0,00	0,00	0,00	15,00
Mensalidade Associação	12/2017	20/12/2017	15,00	0,00	0,00	0,00	15,00
Mensalidade Associação	01/2018	20/01/2018	15,00	0,00	0,00	0,00	15,00
Mensalidade Associação	02/2018	20/02/2018	15,00	0,00	0,00	0,00	15,00
Mensalidade Associação	03/2018	20/03/2018	15,00	0,00	0,00	0,00	15,00
Mensalidade Associação	04/2018	20/04/2018	15,00	0,00	0,00	0,00	15,00
Mensalidade Associação	05/2018	20/05/2018	15,00	0,00	0,00	0,00	15,00
Mensalidade Associação	06/2018	20/06/2018	15,00	0,00	0,00	0,00	15,00
Mensalidade Associação	07/2018	20/07/2018	15,00	0,00	0,00	0,00	15,00
Mensalidade Associação	08/2018	20/08/2018	15,00	0,00	0,00	0,00	15,00
Mensalidade Associação	09/2018	20/09/2018	15,00	0,00	0,00	0,00	15,00
Mensalidade Associação	10/2018	20/10/2018	15,00	0,00	0,00	0,00	15,00
Mensalidade Associação	11/2018	20/11/2018	15,00	0,00	0,00	0,00	15,00
Mensalidade Associação	12/2018	20/12/2018	15,00	0,00	0,00	0,00	15,00
Mensalidade Associação	01/2019	20/01/2019	15,00	0,00	0,00	0,00	15,00
Mensalidade Associação	02/2019	20/02/2019	15,00	0,00	0,00	0,00	15,00
Mensalidade Associação	03/2019	20/03/2019	15,00	0,00	0,00	0,00	15,00
Mensalidade Associação	04/2019	20/04/2019	15,00	0,00	0,00	0,00	15,00
Mensalidade Associação	05/2019	20/05/2019	15,00	0,00	0,00	0,00	15,00
Mensalidade Associação	06/2019	20/06/2019	15,00	0,00	0,00	0,00	15,00
Total 'TJUDA/28':			405,00	0,00	0,00	0,00	405,00
TJUDA/30							
ANDREA LUCIA LARA MENDES							
Mensalidade Associação	09/2018	20/09/2018	15,00	0,00	0,00	0,00	15,00
Total 'TJUDA/30':			15,00	0,00	0,00	0,00	15,00
Total:			95.468,24	0,00	0,00	0,00	95.468,24

Classe de Conta	Total Lançado	Total Projetado
Acordo	7.906,39	7.906,39
Acordo (01/01)	702,31	702,31
Acordo (01/01) ²	32,61	32,61
Acordo (01/12)	2.197,16	2.197,16

AMOB ASSOCIAÇÃO

Inadimplência até 30/06/2019 para contas emitidas, sub judice² e baixadas³

Mês: todas Unidade: todas Grupo/Classe: todas Cobrança: todas

Correção: não aplicada Multa: não aplicada Juros: não aplicados Data Base: 18/02/2020

Obs: Podem existir contas baixadas ou acordadas que se encontravam em aberto em 30/06/2019.

Acordo (01/36) ¹	62,03	62,03
Acordo (02/12)	2.197,16	2.197,16
Acordo (03/01) ²	35,58	35,58
Acordo (03/12)	2.197,16	2.197,16
Acordo (04/01) ²	106,74	106,74
Acordo (04/12)	2.197,16	2.197,16
Acordo (04/36) ²	62,03	62,03
Acordo (05/01) ²	106,74	106,74
Acordo (05/12)	2.197,16	2.197,16
Acordo (06/01) ²	106,74	106,74
Acordo (06/12)	2.197,16	2.197,16
Acordo (07/01) ²	509,18	509,18
Acordo (07/12)	2.197,16	2.197,16
Acordo (07/36) ²	62,03	62,03
Acordo (08/01) ²	509,10	509,10
Acordo (08/12)	2.197,16	2.197,16
Acordo (08/36)	34,19	34,19
Acordo (08/36) ²	62,03	62,03
Acordo (09/01) ²	106,74	106,74
Acordo (09/12)	2.197,16	2.197,16
Acordo (09/36) ²	62,03	62,03
Acordo (10/01) ²	106,74	106,74
Acordo (10/12)	2.197,16	2.197,16
Acordo (10/36)	34,19	34,19
Acordo (10/36) ²	62,03	62,03
Acordo (11/01) ²	106,74	106,74
Acordo (11/12)	2.540,37	2.540,37
Acordo (11/36)	34,19	34,19
Acordo (11/36) ²	62,03	62,03
Acordo (12/01) ²	106,74	106,74
Acordo (12/12)	2.540,32	2.540,32
Acordo (12/36)	34,19	34,19
Acordo (12/36) ²	62,03	62,03
Acordo (13/36)	34,19	34,19
Acordo (13/36) ²	62,03	62,03
Acordo (14/36)	34,19	34,19
Acordo (14/36) ²	62,03	62,03
Acordo (15/36)	96,22	96,22
Acordo (16/36)	96,22	96,22
Acordo (17/36)	96,22	96,22
Acordo (18/36)	96,22	96,22
Acordo (19/36)	96,22	96,22
Acordo (20/36)	96,22	96,22
Acordo (21/36)	96,22	96,22
Acordo (22/36)	96,22	96,22
Acordo (23/36)	96,22	96,22
Acordo (24/36)	34,19	34,19
Acordo (25/36)	34,19	34,19
Acordo Extra Judicial (03/12)	265,65	265,65
Acordo Extra Judicial (03/36)	117,46	117,46
Acordo Extra Judicial (04/12)	265,65	265,65
Acordo Extra Judicial (04/36)	98,26	98,26
Acordo Extra Judicial (05/12)	265,65	265,65
Acordo Extra Judicial (05/36)	98,26	98,26
Acordo Extra Judicial (06/12)	265,65	265,65
Acordo Extra Judicial (07/12)	265,65	265,65
Acordo Extra Judicial (07/36)	217,11	217,11

AMOB ASSOCIAÇÃO

Inadimplência até 30/06/2019 para contas emitidas, sub judice² e baixadas³

Mês: todos Unidade: todas Grupo/Classe: todas Cobrança: todas

Correção: não aplicada Multa: não aplicada Juros: não aplicados Data Base: 18/02/2020

Obs: Podem existir contas baixadas ou acordadas que se encontravam em aberto em 30/06/2019.

Acordo Extra Judicial (08/12)	265,65	265,65
Acordo Extra Judicial (08/36)	217,11	217,11
Acordo Extra Judicial (09/12)	265,65	265,65
Acordo Extra Judicial (09/36)	217,11	217,11
Acordo Extra Judicial (10/12)	265,65	265,65
Acordo Extra Judicial (10/36)	217,11	217,11
Acordo Extra Judicial (11/12)	265,65	265,65
Acordo Extra Judicial (11/36)	266,27	266,27
Acordo Extra Judicial (12/12)	265,64	265,64
Acordo Extra Judicial (12/36)	266,27	266,27
Acordo Extra Judicial (13/36)	217,11	217,11
Acordo Extra Judicial (14/36)	217,11	217,11
Acordo Extra Judicial (15/36)	266,27	266,27
Acordo Extra Judicial (16/36)	266,27	266,27
Acordo Extra Judicial (17/36)	266,27	266,27
Acordo Extra Judicial (18/36)	266,27	266,27
Acordo Extra Judicial (19/36)	217,11	217,11
Acordo Extra Judicial (20/36)	217,11	217,11
Acordo Extra Judicial (21/36)	217,11	217,11
Acordo Extra Judicial (22/36)	217,11	217,11
Acordo Extra Judicial (23/36)	217,11	217,11
Acordo ²	50,30	50,30
Aluguel de Espaço	460,00	460,00
Diferença taxa condomínio	14,99	14,99
Fundo Reserva	30,00	30,00
Mensalidade Associação	29.564,39	29.564,39
Mensalidade Associação ²	345,00	345,00
Mensalidade Associação ²	225,00	225,00
Multa Convenção	407,84	407,84
Ressarcimento	71,35	71,35
Tarifa emissão boleto	4,50	4,50
Taxa Ordinária	1.802,75	1.802,75
Taxa Parcelamento Lote	9.661,56	9.661,56
Taxa Plano de Saúde	2,81	2,81
Tx. Assoc. + Tx. Invest.	6.417,01	6.417,01
	95.468,24	95.468,24

ACORDOS

Unidade	Acordo	Parcela	Mês Ref	Vencimento	Cobrança	Valor
CAMOR/22						
Rafael Velazquez						
Acordo Extra Judicial	0	24/36	07/2019	10/07/2019	2	217,11
Acordo Extra Judicial	0	25/36	08/2019	10/08/2019	2	217,11
Acordo Extra Judicial	0	26/36	09/2019	10/09/2019	2	217,11
Acordo Extra Judicial	0	27/36	10/2019	10/10/2019	2	217,11
Acordo Extra Judicial	0	28/36	11/2019	10/11/2019	2	217,11
Acordo Extra Judicial	0	29/36	12/2019	10/12/2019	2	217,11
Acordo Extra Judicial	0	30/36	01/2020	10/01/2020	2	217,11
Acordo Extra Judicial	0	31/36	02/2020	10/02/2020	2	217,11
Acordo Extra Judicial	0	32/36	03/2020	10/03/2020	2	217,11
Acordo Extra Judicial	0	33/36	04/2020	10/04/2020	2	217,11
Acordo Extra Judicial	0	34/36	05/2020	10/05/2020	2	217,11
Acordo Extra Judicial	0	35/36	06/2020	10/06/2020	2	217,11
Acordo Extra Judicial	0	36/36	07/2020	10/07/2020	2	217,20
					Total 'CAMOR/22':	2.822,52
CESPE/22						
MARGARIDA PERCY						
Acordo	0	24/36	06/2019	30/06/2019	2	62,03
Acordo	0	25/36	07/2019	30/07/2019	2	62,03
Acordo	0	26/36	08/2019	30/08/2019	2	62,03
Acordo	0	27/36	09/2019	30/09/2019	2	62,03
Acordo	0	28/36	10/2019	30/10/2019	2	62,03

AMOB ASSOCIAÇÃO

Inadimplência até 30/06/2019 para contas emitidas, sub judice⁹ e baixadas⁹

Mês: todas Unidade: todas Grupo/Classe: todas Cobrança: todas

Correção: não aplicada Multa: não aplicada Juros: não aplicados Data Base: 18/02/2020

Obs: Podem existir contas baixadas ou acordadas que se encontravam em aberto em 30/06/2019.

Unidade	Acordo	Parcela	Mês Ref	Vencimento	Cobrança	Valor
Acordo	0	29/36	11/2019	30/11/2019	2	62,03
Acordo	0	30/36	12/2019	30/12/2019	2	62,03
Acordo	0	31/36	01/2020	30/01/2020	2	62,03
Acordo	0	32/36	02/2020	29/02/2020	2	62,03
Acordo	0	33/36	03/2020	30/03/2020	2	62,03
Acordo	0	34/36	04/2020	30/04/2020	2	62,03
Acordo	0	35/36	05/2020	30/05/2020	2	62,03
Acordo	0	36/36	06/2020	30/06/2020	2	62,23
Total 'CESPE/22':						806,59
MDEUS/20						
FLAVIO RIBEIRO DE MESQUITA						
Acordo	0	26/36	07/2019	10/07/2019	2	34,19
Acordo	0	27/36	08/2019	10/08/2019	2	34,19
Acordo	0	28/36	09/2019	10/09/2019	2	34,19
Acordo	0	29/36	10/2019	10/10/2019	2	34,19
Acordo	0	30/36	11/2019	10/11/2019	2	34,19
Acordo	0	31/36	12/2019	10/12/2019	2	34,19
Acordo	0	32/36	01/2020	10/01/2020	2	34,19
Acordo	0	33/36	02/2020	10/02/2020	2	34,19
Acordo	0	34/36	03/2020	10/03/2020	2	34,19
Acordo	0	35/36	04/2020	10/04/2020	2	34,19
Acordo	0	36/36	05/2020	10/05/2020	2	34,19
Total 'MDEUS/20':						376,09
PELOV/17						
SANDRA MARY DE MELO COELHO						
Acordo Extra Judicial	0	19/36	07/2019	10/07/2019	2	49,16
Acordo Extra Judicial	0	20/36	08/2019	10/08/2019	2	49,16
Acordo Extra Judicial	0	21/36	09/2019	10/09/2019	2	49,16
Acordo Extra Judicial	0	22/36	10/2019	10/10/2019	2	49,16
Acordo Extra Judicial	0	23/36	11/2019	10/11/2019	2	49,16
Acordo Extra Judicial	0	24/36	12/2019	10/12/2019	2	49,16
Acordo Extra Judicial	0	25/36	01/2020	10/01/2020	2	49,16
Acordo Extra Judicial	0	26/36	02/2020	10/02/2020	2	49,16
Acordo Extra Judicial	0	27/36	03/2020	10/03/2020	2	49,16
Acordo Extra Judicial	0	28/36	04/2020	10/04/2020	2	49,16
Acordo Extra Judicial	0	29/36	05/2020	10/05/2020	2	49,16
Acordo Extra Judicial	0	30/36	06/2020	10/06/2020	2	49,16
Acordo Extra Judicial	0	31/36	07/2020	10/07/2020	2	49,16
Acordo Extra Judicial	0	32/36	08/2020	10/08/2020	2	49,16
Acordo Extra Judicial	0	33/36	09/2020	10/09/2020	2	49,16
Acordo Extra Judicial	0	34/36	10/2020	10/10/2020	2	49,16
Acordo Extra Judicial	0	35/36	11/2020	10/11/2020	2	49,16
Acordo Extra Judicial	0	36/36	12/2020	10/12/2020	2	49,07
Total 'PELOV/17':						884,79
Total:						4.859,99



Despesas

1 - Conta Corrente

Este relatório demonstra apenas as despesas pagas pela conta corrente.

* Documentos ordenados pela data de lançamento da conta no Livro Caixa

- 1 - Conta Corrente
- 2 - Caixa Rotativo
- 3 - Taxa Extra
- 4 - Conta Poupança

1 - Conta
Corrente

DESPESAS

ORDENADAS PELAS DATAS
01/06/2019 A 28/06/2019

CONTA CORRENTE
BANCO DO BRASIL Nº 305060-2

*Documentos ordenados pelas datas de lançamentos da
conta no Livro Caixa

CONCILIAÇÃO BANCÁRIA - COMPETÊNCIA JUNHO/2019
 CONTA CORRENTE ASSOCIAÇÃO - 300002

HISTÓRICO

						SALDO ANTERIOR			
Data	Tipo do Doc.	Fornecedor	Finalidade	nº Doc.	Assinatura	DC Analítico	DC Sintético	OC Analítico	OC Sintético
13/06/2019	TRANSFERÊNCIA ONL	SARIN E SARIN LTDA	MATERIAL PARA PISTA ALUNA		CONTAS DE MATERIAL PARA PISTA, JORNAL (JORNAL PARANÁ, CAROL, TITUS SOLANTES E RECEPTACULOS) - 12 PARCELA				
03/06/2019	DÉBITO AUTOMÁTICO	BANCO DO BRASIL	RESGATE DE APLICAÇÃO		BB CURTO PRAZO EMPRESA				358,00
04/06/2019	CREDITO	ASSOCIADOS/COMODINOS	COMPARCAMENTO		REEMBOLSOS ASSOCIADOS				16,00
04/06/2019	DÉBITO AUTOMÁTICO	BANCO DO BRASIL	TARIFA BANCÁRIA		Débito Serviço e Cobrança		8,20		
04/06/2019	DÉBITO AUTOMÁTICO	BANCO DO BRASIL	TARIFA BANCÁRIA		Débito Serviço e Cobrança		7,00		
04/06/2019	CREDITO	ASSOCIADOS/COMODINOS	COBRANÇACREDITO		REEMBOLSOS ASSOCIADOS				100,00
06/06/2019	DÉBITO AUTOMÁTICO	BANCO DO BRASIL	TARIFA BANCÁRIA		Débito Serviço e Cobrança		25,20		
06/06/2019	DÉBITO AUTOMÁTICO	BANCO DO BRASIL	APLICAÇÃO		BB CURTO PRAZO EMPRESA		128,50		
07/06/2019	CREDITO	ASSOCIADOS/COMODINOS	COMPARCAMENTO		REEMBOLSOS ASSOCIADOS				90,00
07/06/2019	DÉBITO AUTOMÁTICO	BANCO DO BRASIL	TARIFA BANCÁRIA		Débito Serviço e Cobrança		13,50		
07/06/2019	DÉBITO AUTOMÁTICO	BANCO DO BRASIL	APLICAÇÃO		BB CURTO PRAZO EMPRESA		78,90		
08/06/2019	CREDITO	ASSOCIADOS/COMODINOS	CREDITO CFE INT. MOVIMENTO		REEMBOLSOS ASSOCIADOS				20,00
08/06/2019	PAGAMENTO DE TÍTULO	MOVIMENTO COMUNITARIO	COMUNITARIO JARDIM BOZANCO		OUTRAS DESPESAS ADMINISTRATIVAS MOVIMENTO COMUNITARIO			500,00	
09/06/2019	DÉBITO AUTOMÁTICO	BANCO DO BRASIL	TARIFA BANCÁRIA		Débito Serviço e Cobrança		4,50		
09/06/2019	DÉBITO AUTOMÁTICO	BANCO DO BRASIL	TARIFA BANCÁRIA		Tarif Passivo de Serviço - Tarefa atende a 1005/2019				90,00
09/06/2019	DÉBITO AUTOMÁTICO	BANCO DO BRASIL	RESGATE DE APLICAÇÃO		BB CURTO PRAZO EMPRESA				254,58
11/06/2019	CREDITO	ASSOCIADOS/COMODINOS	CREDITO CFE INT.		REEMBOLSOS ASSOCIADOS				100,00
11/06/2019	DÉBITO AUTOMÁTICO	BANCO DO BRASIL	TARIFA BANCÁRIA		Débito Serviço e Cobrança		24,75		
11/06/2019	DÉBITO AUTOMÁTICO	BANCO DO BRASIL	RESGATE DE APLICAÇÃO		BB CURTO PRAZO EMPRESA				148,25
12/06/2019	CREDITO	ASSOCIADOS/COMODINOS	CREDITO CFE INT.		REEMBOLSOS ASSOCIADOS				20,00
12/06/2019	DÉBITO AUTOMÁTICO	BANCO DO BRASIL	TARIFA BANCÁRIA		Débito Serviço e Cobrança		4,50		
13/06/2019	CREDITO	ASSOCIADOS/COMODINOS	CREDITO CFE INT.		REEMBOLSOS ASSOCIADOS				20,00
13/06/2019	DÉBITO AUTOMÁTICO	BANCO DO BRASIL	TARIFA BANCÁRIA		Débito Serviço e Cobrança		4,50		
13/06/2019	DÉBITO AUTOMÁTICO	BANCO DO BRASIL	APLICAÇÃO		BB CURTO PRAZO EMPRESA				91,00
14/06/2019	CREDITO	ASSOCIADOS/COMODINOS	CREDITO CFE INT.		REEMBOLSOS ASSOCIADOS				10,00
14/06/2019	DÉBITO AUTOMÁTICO	BANCO DO BRASIL	TARIFA BANCÁRIA		Débito Serviço e Cobrança		2,25		
17/06/2019	CREDITO	ASSOCIADOS/COMODINOS	CREDITO CFE INT.		REEMBOLSOS ASSOCIADOS				10,00
17/06/2019	PAGAMENTO DE TÍTULO	JR OFFICE CONTRIBUIÇÃO	DESPESAS COM SERVIÇOS DE TERCEIROS	NF 2061	HONORÁRIOS CONSULTORES PAGAMENTO REFERENTE AOS HONORÁRIOS CONTÁBEIS DO MÊS DE MAIO DE 2019 + HONORÁRIOS DE GERENCIAMENTO DA CONTABILIDADE			1.100,07	
17/06/2019	DÉBITO AUTOMÁTICO	BANCO DO BRASIL	TARIFA BANCÁRIA		Débito Serviço e Cobrança		2,25		
17/06/2019	DÉBITO AUTOMÁTICO	BANCO DO BRASIL	TARIFA BANCÁRIA		Débito Serviço e Cobrança				8,00
17/06/2019	DÉBITO AUTOMÁTICO	BANCO DO BRASIL	APLICAÇÃO		BB CURTO PRAZO EMPRESA				1.093,87
18/06/2019	CREDITO	ASSOCIADOS/COMODINOS	CREDITO CFE INT.		REEMBOLSOS ASSOCIADOS				20,00
12/06/2019	DÉBITO AUTOMÁTICO	BANCO DO BRASIL	TARIFA BANCÁRIA		Débito Serviço e Cobrança		4,50		
19/06/2019	CREDITO	ASSOCIADOS/COMODINOS	CREDITO CFE INT.		REEMBOLSOS ASSOCIADOS				20,00
19/06/2019	DÉBITO AUTOMÁTICO	MINISTÉRIO DA PREVIDÊNCIA SOCIAL	INSS		REFERENTE AO PAGAMENTO DE INSS - COMPETÊNCIA 05/2019			534,25	
19/06/2019	DÉBITO AUTOMÁTICO	BANCO DO BRASIL	TARIFA BANCÁRIA		Débito Serviço e Cobrança		4,50		
19/06/2019	DÉBITO AUTOMÁTICO	BANCO DO BRASIL	APLICAÇÃO		BB CURTO PRAZO EMPRESA				493,85
21/06/2019	CREDITO	ASSOCIADOS/COMODINOS	CREDITO CFE INT.		REEMBOLSOS ASSOCIADOS				90,00
21/06/2019	DÉBITO AUTOMÁTICO	MINISTÉRIO DA FAZENDA	DARF	COB. 1708	RETENÇÃO NOTA FISCAL Nº 74 DA EMPRESA SO CONSULTORIA AMBIENTAL - HONORÁRIOS AMBIENTAIS			29,00	
21/06/2019	DÉBITO AUTOMÁTICO	BANCO DO BRASIL	TARIFA BANCÁRIA		Débito Serviço e Cobrança				13,00
24/06/2019	CREDITO	ASSOCIADOS/COMODINOS	CREDITO CFE INT.		REEMBOLSOS ASSOCIADOS				795,41
24/06/2019	DÉBITO AUTOMÁTICO	BANCO DO BRASIL	TARIFA BANCÁRIA		Débito Serviço e Cobrança				131,75
30/06/2019	DÉBITO AUTOMÁTICO	BANCO DO BRASIL	APLICAÇÃO		BB CURTO PRAZO EMPRESA				847,20
30/06/2019	CREDITO	ASSOCIADOS/COMODINOS	CONVENIO	30.996	REEMBOLSOS ASSOCIADOS				200,00
					ALEXANDRE GUIMARAES DOS SANTOS	Taxa associção			10,00
					ALEXANDRE MARQUES	Taxa associção			10,00
					ALEX DANTAS BARBOSA	Taxa associção			10,00
					ÁLVARO DAGUILAR CARNEIRO JÚNIOR	Taxa associção			10,00
					ÁLVARO DAGUILAR CARNEIRO JÚNIOR	Taxa associção			10,00
					ARNANDO NORO NASHARARA	Taxa associção			10,00
					ART LEX CARDOSO LERDA	Taxa associção			10,00
					AVELINO MOREIRA S. SOBRINHO	Taxa associção			10,00
					BEATRIZ ÁLVARES ANDRADE	Taxa associção			10,00
					CLÉBER DE RIZONDE COSTA	Taxa associção			10,00
					CEZARIANO ORDEM DE ANDRADE	Taxa associção			10,00
					DEVILMAR PEREIRA DE NOVAES	Taxa associção			10,00
					DUALMA FERNANDES A. FILHO	Taxa associção			10,00
					EDUARDO PAULA RODRIGUES	Taxa associção			10,00
					ELIENE MARTINS	Taxa associção			10,00
					ELSON JOSE DA SILVA BRAGA (APARECIDO BRAGA)	Taxa associção			10,00
					ERETÁCIO FERREIRA LIMA	Taxa associção			10,00
					FABIANO ROMES FACEL	Taxa associção			10,00
					FRANCISCO DE ASSIS N. DO CARMO	Taxa associção			10,00
					GILSONZILEI G. HENDONÇA	Taxa associção			10,00
					IGOMARI MARQUES MARIZ	Taxa associção			10,00
					GUSTAVO DE FARSA BARROS	Taxa associção			10,00
					GUSTAVO DE FARSA BARROS	Taxa associção			10,00
					HELENA MARSA ANDRADE OLIVEIRA	Taxa associção			10,00
					JEFFERSON BOTILHO DAVID	Taxa associção			10,00
					JOÃO DOMINGOS NICHELAN	Taxa associção			10,00
					JOÃO VIANEY C. NUNO	Taxa associção			10,00
					JOSE APARECIDO DOS SANTOS	Taxa associção			10,00
					JOSE FERREIRA VILARINHO	Taxa associção			10,00
					JOSE RISAMAR GOMES RODRIGUES	Taxa associção			10,00
					JOSE RISAMAR GOMES RODRIGUES	Taxa associção			10,00

				JOSÉ ROBERTO TEDEIRA DA SILVA	Taxa associação			15,00
				JOSEFA PINHO PEREIRA	Taxa associação			15,00
				LUIZ SALVADOR GUTERRES	Taxa associação			15,00
				MÁRCIA GOMES PEREIRA	Taxa associação			15,00
				MARCOS LUIZ MOREIRA MARQUES	Taxa associação			15,00
				MARSA DAS BRAGAS A L VASCONCELOS	Taxa associação			15,00
				MARSA JOSÉ DOS SANTOS PEREIRA	Taxa associação			15,00
				MARSA RITA PEREIRA DOS SANTOS	Taxa associação			15,00
				MARSELVO DA SILVA	Taxa associação			15,00
				MARLOS VALERIANO BORGES	Taxa associação			15,00
				KATSUKO CINAGAWA SATO	Taxa associação			15,00
				MORA RYF RODRÍGUEZ COELHO	Taxa associação			15,00
				PAULO ROBERTO MEDEIROS CLEMENTE	Taxa associação			15,00
				PEDRO HENRIQUE COSTA E LIMA	Taxa associação			15,00
				RADUINHO MENDES SILVA NETO	Taxa associação			15,00
				RENATA MONTEIRO SILVA	Taxa associação			15,00
				ROBERTO ANTONIO SHIGGI	Taxa associação			15,00
				RÔMULO HEBERDOS PALMEIRA	Taxa associação			15,00
				ROSANA MARTA A. MACHADO	Taxa associação			15,00
				SÉRGIO LACERDA PEREIRA	Taxa associação			15,00
				SILVINO FAGUNDES BRAGA	Taxa associação			15,00
				SILVINO FAGUNDES BODA	Taxa associação			15,00
				TEREZINHA DE JESUS CORREA LAMARDE	Taxa associação			15,00
				TIAGO DE SAZOS CORREIA	Taxa associação			15,00
				VALTER COELHO DE SA	Taxa associação			15,00
				WASHINGTON M. COSTA	Taxa associação			15,00
20/06/2018	CREDITO	ASSOCIADOS/CONDÔMIOS	CREDITO CFE INST.	REEMBOLSOS ASSOCIADOS	Wert. Rec.			26,34
25/06/2018	DÉBITO AUTOMÁTICO	BANCO DO BRASIL	TARIFA BANCÁRIA	Débito Serviço e Cobrança		-	4,50	
25/06/2018	DÉBITO AUTOMÁTICO	BANCO DO BRASIL	TARIFA BANCÁRIA	Débito Serviço e Cobrança		-	41,00	
25/06/2018	DÉBITO AUTOMÁTICO	BANCO DO BRASIL	TARIFA BANCÁRIA	TARIFA DÉBITO AUTOMÁTICO - TARIFA AGRUPADAS - OCORRÊNCIA 2106/2018		-	191,98	
25/06/2018	DÉBITO AUTOMÁTICO	BANCO DO BRASIL	TARIFA BANCÁRIA	TARIFA GMS - MÊS ANTERIOR - TARIFA REFERENTE A 10/06/2018		-	5,50	
25/06/2018	DÉBITO AUTOMÁTICO	BANCO DO BRASIL	APLICAÇÃO	BB CURTO PRAZO EMPRESA		-	891,36	
26/06/2018	CREDITO	ASSOCIADOS/CONDÔMIOS	CREDITO CFE INST.	REEMBOLSOS ASSOCIADOS	Wert. Rec.			15,00
26/06/2018	DÉBITO AUTOMÁTICO	BANCO DO BRASIL	TARIFA BANCÁRIA	Débito Serviço e Cobrança		-	2,25	
27/06/2018	CREDITO	ASSOCIADOS/CONDÔMIOS	CREDITO CFE INST.	REEMBOLSOS ASSOCIADOS	Wert. Rec.			15,00
27/06/2018	DÉBITO AUTOMÁTICO	BANCO DO BRASIL	TARIFA BANCÁRIA	Débito Serviço e Cobrança		-	2,25	
28/06/2018	TRANSFERENCIA ONLINE	ARIBBI CONDOMINIO	CONTRATO DE ALUGUEL	286.708,000,410 JMI	PAGAMENTO DE ALUGUEL DO CONDOMINIO REFERENTE AO MÊS DE MAIO/2018 CONFORME CONTRATO PRIVADO ENTRE AS DUAS PARTES.			5.285,44
28/06/2018	TRANSFERENCIA ONLINE	RICARDO FELIX SANTANA	IMÓVEL		DESPESA DE PESSOAL RICARDO FELIX SANTANA - COMPETÊNCIA JUNHO/2018	-	1.235,00	
28/06/2018	DÉBITO AUTOMÁTICO	BANCO DO BRASIL	TARIFA BANCÁRIA		AJUDA DE CUSTO PRESENTE	-	1,00	
28/06/2018	DÉBITO AUTOMÁTICO	BANCO DO BRASIL	RESGATE DE APLICAÇÃO		Débito Serviço e Cobrança	-	3.975,83	
					TOTAL:	-	9.882,94	9.882,94

ENCAMINHAMENTO DE CONTAS PARA PAGAMENTO AMOB

1-FORNECEDOR:

SARKIS E SARKIS LTDA

2- PRODUTOS/SERVIÇOS:

<i>Finalidade</i>	<i>Docum. / N° Docum.</i>	<i>Descrição do produto/serviço</i>	<i>Qtde.</i>	<i>Valor</i>	<i>Vencimento</i>	<i>Centro de Custo n°</i>
MATERIAL EVENTO NA PRAÇA - DIA DAS MÃES	NF 493.565	COMPRA DE MATERIAL PARA O EVENTO (LAMPÂDAS, CABOS, FITAS ISOLANTES E RECEPTÁCULO)	1/2	350,00	01/06/2019	

3 - DATA DE PAGAMENTO: 03/06/2019.

4 - FORMA DE PAGAMENTO:

() TRANSFERENCIA BANCARIA (X) BOLETO () DINHEIRO () CHEQUE:

5 - FONTE DE RECURSO

CONTA MOVIMENTO (305060-2)

Brasília (DF), 28 de junho de 2019



RICARDO FELIX SANTANA
Presidente

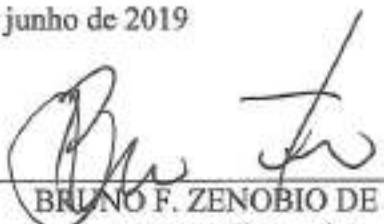

BRUNO F. ZENOBIO DE LIMA
Diretor Financeiro



Consultas - Emissão de comprovantes

G332261400758777015
28/06/2019 14:22:2628/06/2019 - BANCO DO BRASIL - 14:22:27
645288452 8855

COMPROVANTE DE PAGAMENTO DE TITULOS

CLIENTE: ASSOCIACAO PRO MORADIA FU
AGENCIA: 0452-9 CONTA: 305.868-2

ITAU UNIBANCO S.A.

34191890000643931846790156900004179070000035000

BENEFICIARIO:

SARKIS SARKIS LTDA

NOME FANTASIA:

SARKIS SARKIS LTDA

CNPJ: 00.533.018/0001-59

PAGADOR:

AM088 CONDOMINIO COND RESIDENC

CNPJ: 08.654.377/0001-76

NR. DOCUMENTO	60.301
DATA DE VENCIMENTO	01/06/2019
DATA DO PAGAMENTO	03/06/2019
VALOR DO DOCUMENTO	350,00
VALOR COBRADO	350,00

NR. AUTENTICACAO 5.DCD.465.505.35A.F9A

BANCO ITAU S.A

341-7 34191.09008 06439.318467 90156.900004 1 79070000035000

Local de Pagamento

Até o vencimento, preferencialmente no Itaú
Após o vencimento, somente no ItaúVencimento
01/06/2019

Beneficiário

SARKIS E SARKIS LTDA

CNPJ/CPF: 00.533.018/0001-59

Agência/Cód.Beneficiário
8469 / 01509-0

Data Documento	Nr. Documento	Espécie	Aceite	Data Processamento	Nosso Número
02/05/2019	2.021.244	DM	N	02/05/2019	109 / 00064393-1
Uso do Banco	Carteira	Moeda	Quantidade	Valor	Valor do Documento
	109	R\$		350,00	350,00

Instruções(Todas as informações deste bloquete são de exclusiva responsabilidade do beneficiário)

Após o vencimento, pagável apenas no BANCO ITAU, mora diária de R\$ 1,17 ao dia.

Título sujeito a protesto após 3 dias corridos do vencimento.

O pagamento atualizado após 3 dias corridos será recusado e devolvido para conta do cliente, o qual deverá informar a conta para estorno.

(-) Desconto/Abatimento
(-) Outras Deduções
(+) Mora/Multa
(+) Outros
(=) Valor Cobrado

Número do boleto: 1596682/1-2
Referente Nota nº: 493565

Referente ao pedido 1.596.682

Pagador

AM088 CONDOMINIO COND RESIDENCIAL DOS ASSOC DA
ROD DF 001 ESTRADA DO SOL KM 7,5 S/N JARDIM BOTANICO LAGO SUL
Cep: 71680-613 BRASÍLIA/DF

Cnpj/Cpf: 08.654.377/0001-76

Sacador/Avalista:

Autenticação Mecânica Fiduciariedade



SARKIS E SARKIS LTDA

SIA JANDIRA SC 620/630/640
ZONA INDUSTRIAL (GUARA), BRASILEIA - DF
71200-053
(61) 3361-8900

SARKIS

DANFE

DOCUMENTO AUXILIAR DA NOTA FISCAL ELETRÔNICA

0 - ENTRADA
1 - SAÍDANº. 493.565
Série 1
Folha 1/1

1

CHAVE DE ACESSO

5319 0500 5330 1800 0159 5500 1000 4935 6514 0992 9975

Consulta de autenticidade no portal nacional da NF-e
www.nfe.fazenda.gov.br/portal ou no site da Sefaz
Autorizadora

NATUREZA DA OPERAÇÃO

SAÍDA - VENDA DE MERCADORIA ADQUIRIDA OU RECEBIDA DE TERCEIRO

PROTOCOLO DE AUTORIZAÇÃO DE USO
353190018403559 02/05/2019 15:38:30INSCRIÇÃO ESTADUAL
07.323.983.001-11

INSCRIÇÃO ESTADUAL DE ST

CNPJ
00.533.018/0001-59

DESTINATÁRIO/REMETENTE

NOME/RAZÃO SOCIAL

ANORRE CONDOMINIO COND RESIDENCIAL DOS ASSOC DA AMORRE

CPF/CNPJ
08.654.877/0001-76DATA DE EMISSÃO
02/05/2019

ENDEREÇO

ROD DF 001 ESTRADA DO SOL KM 7.5 S/W JARDIM BOTANICO

BAIRRO
LADO SULCEP
71680-613DATA DE ENTRADA/SAÍDA
02/05/2019MUNICÍPIO
BRASILEIAUF TELEFONE/FAX
DF (61) 3964-8808INSCRIÇÃO ESTADUAL
ISENTOHORA DE SAÍDA
15:38

FATURA/DUPLICATAS

1596682/3-2 01/06/2019 R\$ 350,00

1596682/2-2 01/07/2019 R\$ 350,00

CÁLCULO DO IMPOSTO

BASE DE CÁLCULO DO ICMS 0,00		VALOR DO ICMS 0,00		BASE DE CÁLCULO DO ICMS ST 0,00		VALOR DO ICMS ST 0,00		VALOR TOTAL DOS PRODUTOS 784,62	
VALOR DO FRETE 0,00	VALOR DO SEGURO 0,00	DESCONTO 84,62	GUTRAS DESPESAS 0,00	VALOR DO IPI 0,00	VALOR DOS TRIBUTOS 202,99	VALOR TOTAL DA NOTA 700,00			

TRANSPORTADOR/VOLUMES TRANSPORTADOS

RAZÃO SOCIAL			FRETE POR CONTA 1 - Dest/Rem	CÓDIGO ANTT	PLACA DO VEÍCULO	UF	CNPJ/CPF	
ENDEREÇO			MUNICÍPIO		UF			INSCRIÇÃO ESTADUAL
QUANTIDADE	ESPÉCIE	MARCA	NUMERAÇÃO		PESO BRUTO 3,713		PESO LÍQUIDO 3,713	

DADOS DOS PRODUTOS/SERVIÇOS

CÓDIGO	DESCRIÇÃO DO PRODUTO/SERVIÇO	NCM/SH	CST	CFOP	UN	QTD.	V. UNET.	V. TOTAL	BC ICMS	V. ICMS	V. IPI	ALÍQUOTA	
												ICMS	IPI
70904	LAMPADA ELET. ESP. 85V E-27 6400K 220V KIAN ILUMINAÇÃO	85303100	160	5405	PC	7,0000	83,00	581,00	0,00	0,00	0,00	0,00	0,00
80310	CABO 450/750V FLEX 2.5MM PRETO (SUP./ECC.) PHYSIMAN	85444500	060	5405	RL	1,0000	153,88	111,88	0,00	0,00	0,00	0,00	0,00
8838	FLTA ISOL. P44 SUPER 20M PHYSIMAN	39191020	160	5405	UM	2,0000	12,61	25,24	0,00	0,00	0,00	0,00	0,00
85313	RECEPTACULO E27 PORCELANA REFORCADO 4A DECORLUX	85386100	060	5405	UM	7,0000	3,50	24,50	0,00	0,00	0,00	0,00	0,00

DADOS ADICIONAIS

INFORMAÇÕES COMPLEMENTARES

AND TROCAMOS MATERIAL CORTADO, TINTAS PIQUENTADAS, PRODUTOS COM A EMBALAGEM VIOLADA, VENCIDOS E PISOS.
TROCA DE MERCADORIA SOMENTE COM A NOTA DE DEVOLUÇÃO- PROCON/DF- TEL 351 END:SCS Venancio 2000 bt. B-60 sala
240
retirado pelo sr padro autorizado pelo sr osman comprador
Subst.trib. decreto 18.955/97 art.321 a 336 anexo 4 caderno 1 REIOIS
CMA 2.056.513/2.056.515 PED 1.996.682
Fatura: 700,00 Vendedor: 909 - ANDERSON DA SILVA SOUSA
Trib aprox R\$: 128,56 Federal e 74,43 Estadual Fonte: IBPT SãoPaul

RESERVADO AO FISCO

MATERIAL CONFERIDO

CONTABILIZADO



JROFFICE Contabilidade

Data

01 JUN 2019

Página

157

ENCAMINHAMENTO DE CONTAS PARA PAGAMENTO AMOB

1-FORNECEDOR:

MOVIMENTO COMUNITARIO JARDIM BOTANICO

2- PRODUTOS/SERVIÇOS:

<i>Finalidade</i>	<i>Docum. / Nº Docum.</i>	<i>Descrição do produto/serviço</i>	<i>Qtde.</i>	<i>Valor</i>	<i>Vencimento</i>	<i>Centro de Custo nº</i>
MOVIMENTO COMUNITARIO JARDIM BOTANICO	01226-02	MOVIMENTO COMUNITARIO		300,00	10/06/2019	

3 - DATA DE PAGAMENTO: 10/06/2019.

4 - FORMA DE PAGAMENTO:

() TRANSFERENCIA BANCARIA (X)BOLETO ()DINHEIRO ()CHEQUE:

5 - FONTE DE RECURSO

CONTA MOVIMENTO (305060-2)

Brasília (DF), 28 de junho de 2019



RICARDO FELIX SANTANA
Presidente

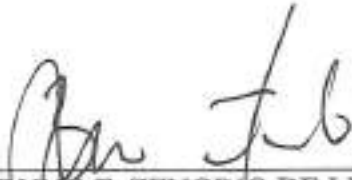

BRUNO F. ZENOBIO DE LIMA
Diretor Financeiro

28/06/2019 - BANCO DO BRASIL - 14:22:27
645288452 6056

COMPROVANTE DE PAGAMENTO DE TITULOS

CLIENTE: ASSOCIACAO PRO MORADIA FU
AGENCIA: 0452-9 CONTA: 385.868-2

BANCO COOPERATIVO DO BRASIL S.

7569140010010396990020002547002217916000030000

BENEFICIARIO:

MOVIMENTO COMUNITARIO DO JARDIM BOT

NOME FANTASIA:

MOVIMENTO COMUNITARIO DO JARDIM BOT

CNPJ: 23.583.083/0001-94

PAGADOR:

ASSOCIACAO PROMORADIA DOS FUNC DO B

CNPJ: 01.226.053/0001-98

NR. DOCUMENTO 61.001

DATA DE VENCIMENTO 18/06/2019

DATA DO PAGAMENTO 18/06/2019

VALOR DO DOCUMENTO 300,00

VALOR COBRADO 300,00

MR.AUTENTICACAO 2.534.7EC.8E9.578.E17



756

75691.40010 01039.699002 00025.470022 1 7916000030000

Local de pagamento					Vencimento
PAGAVEL PREFERENCIALMENTE NO SICOOB					18/06/2019
Beneficiário					Cooperativa contratante/Cód. Beneficiário
MOVIMENTO COMUNITARIO DO JARDIM BOTANICO 23.583.083/0001-94					4001/396990
Data do documento	N. documento	Espécie	Acerto	Data processamento	Nosso número
18/04/2019	01226-02	OU	S	18/04/2019	254-7
Use do Banco	Carteira	Espécie	Quantidade	Valor	Valor documento
	1	R\$	0,00		300,00
Instruções (texto de responsabilidade do beneficiário)					(-) Desconto / Abatimento
Após Venc. mora 0,07%adi/multa 2,00%					(-) Outras deduções
Não conceder desconto.					(+) Mora / Multa
Protesto no 30 dia após vencimento					(+) Outros acréscimos
EMITIDO PELA COOPERATIVA CONTRATANTE SEM RESPONSABILIDADE DO BANCOOB					(-) Valor cobrado
COOPERATIVA CONTRATANTE 0001 SICOOB EXECUTIVO					
Pagador					
ASSOCIACAO PROMORADIA DOS FUNC DO BANCO DO BRASIL 01.226.053/0001-98					
RUA CAMINHO DA ESPERANÇA LOTE N. 07					
JARDIM BOTANICO					
BRASILIA - DF 71680-613					
Sacador / Avalista					



Autenticação mecânica - Ficha de compensação

CONTABILIZADO

JRS OFFICE Contabilidade

Data	Página
10 JUN 2019	159

ENCAMINHAMENTO DE CONTAS PARA PAGAMENTO AMOB

1-FORNECEDOR:

JR OFFICE ASSESSORIA CONDOMINIAL EVENTOS E COMUNICAÇÃO

2- PRODUTOS/SERVIÇOS:

<i>Finalidade</i>	<i>Docum. / Nº Docum.</i>	<i>Descrição do produto/serviço</i>	<i>Qtde.</i>	<i>Valor</i>	<i>Vencimento</i>	<i>Centro de Custo nº</i>
HONORÁRIOS CONTABEIS	NF 2081	HONORARIOS CONTABEIS REF: 05/2019 R\$ 955,87	1	1.103,67	15/06/2019	
		HONORÁRIOS DE COBRANÇA R\$145,61 E R\$ 1,59				

3 – DATA DE PAGAMENTO: 17/06/2019

4 – FORMA DE PAGAMENTO:

() TRANSFERENCIA BANCARIA (X) BOLETO () DINHEIRO () CHEQUE:

5 – FONTE DE RECURSO

CONTA MOVIMENTO (305060-2)

Brasília (DF), 28 de junho de 2019



RICARDO FELIX SANTANA
Presidente



BRUNO F. ZENOBIO DE LIMA
Diretor Financeiro



BRABESCO	237-2	Recibo do Pagador
Local de Pagamento PAGAVEL EM QUALQUER BANCO		
Beneficiário / Credenciado JR OFFICE CONTABILIDADE Entidade por ContaGRP Pagas Eletronicas Ltda.		CNPJ/CPF: 37.135.217/0001-19
Data do Documento	Moeda do Documento	Especie
31/05/2019	000002399035	REAL
Valor do Documento	Data de Encerramento	
1.103,07	31/05/2019	

VALIDO COMO RECIBO APÓS
COMPENSAÇÃO DO CHEQUE SEM
EMPENHO DE BARRAS

Vencimento
15/06/2019

Agência / Código do Beneficiário
1246 / 55010-8

Nosso Número
02399035

(-) Valor do Documento
1.103,07

COMPOSIÇÃO DA ABRIGACÃO - 66/2019

Benefícios Contábeis	R\$5,87
Benefícios de Cobrança- 807- 1802- CNMG/14 INAC - 1/1	15,61
Benefícios de Cobrança- 807- 1802- CNMG/14 INAC - 1/2	1,39

(-) Desconto/Vencimento

(-) Outras Deduções

(+) Multas/Juros

(-) Outros Acréscimos

Popule
AMOBH ASSOCIAÇÃO CNPJ:01.226.053/0001-98
CONDOMÍNIO MORADA DE DEUS KM 7,5

JR OFFICE
 Validade: 29

Contabilidade Corporativa (SQC, Sirenet) - Group Software - 02.092.5.07.00 - (LAC)

Correio: 5

BRABESCO	237-2	23791.24601 90000.023995 03005.501006 1 79210000110307
Local de pagamento PAGAVEL EM QUALQUER BANCO		Vencimento 15/06/2019

Beneficiário
JR OFFICE CONTABILIDADE | Entidade por ContaGRP Pagas Eletronicas Ltda.

CNPJ/CPF: 37.135.217/0001-19

Agência / Código do Beneficiário
1246 / 55010-8

Data do Documento	Moeda do Documento	Especie DOC	Assin	Data de Encerramento	Nosso Número
31/05/2019	000002399035	NS	N	31/05/2019	02399035
Valor do Documento	(+) Valor do Documento				
1.103,07	1.103,07				

Transferência de responsabilidade de Beneficiário: Qualquer dívida sobre este boleto, comete a Beneficiário.

- 1- APÓS VENCIMENTO MULTA DE 2%+1% JUROS AO MÊS.
- 2- NÃO RECEBER APÓS 30 DIAS DE VENCIMENTO.

CONTABILIZADO

Popule
AMOBH ASSOCIAÇÃO CNPJ:01.226.053/0001-98
CONDOMÍNIO MORADA DE DEUS KM 7,5 SETOR HABIT. JARDIM BOTAN
 71680-613 BRASÍLIA/DF

JR OFFICE
 Validade: 29

Código de Boleto
 Associação Mensal/PÁGINA DE COMPENSAÇÃO



RECEBEMOS DE JR Office Assessoria Condominial Eventos e Comunicacao LTDA OS PRODUTOS/SERVIÇOS CONSTANTES NA NOTA FISCAL INDICADA AO LADO	VALOR NOTA R\$ 1.103,07	NF-e Nº: 000.002.061 SÉRIE: 1
DATA DE RECEBIMENTO	IDENTIFICAÇÃO E ASSINATURA DO RECEBEDOR	DESTINATÁRIO: ASSOCIACAO PRO MORADIA DOS FUNCIONARIOS DO BANCO DO BRASIL

JR Office Assessoria Condominial Eventos e Comunicacao LTDA SIA Trecho 04 Lote 1130 Salas 112 e 114,  Gera 7 Brasília DF TEL/FAX: 6138117300 CEP: 71200042	DANFE DOCUMENTO AUXILIAR DA NOTA FISCAL ELETRÔNICA 0 - Entrada 1 1 - Saída 1 Nº 000.002.061 SÉRIE: 1 FOLHA: 1 de 1	 CHAVE DE ACESSO 5319 0621 3088 3000 0150 5500 1000 0020 6110 0012 0619 Consulta de autenticidade no portal nacional de NF-e www.efdaf.com.br/nfeportal ou no site da Sefaz Autorizadora
	NATUREZA DA OPERAÇÃO Prestacao de Servico	
INSCRIÇÃO ESTADUAL 0770019700100	INSCRIÇÃO ESTADUAL SUB. TRIBUTARIA	CNPJ 21.308.830/0001-50

DESTINATÁRIO/REMETENTE

NOME/RAZÃO SOCIAL ASSOCIACAO PRO MORADIA DOS FUNCIONARIOS DO BANCO DO BRASIL		CNPJ/CPF 01.226.053/0001-98	DATA DA EMISSÃO 11/06/2019
ENDEREÇO CONDOMINIO MORADA DE DEUS KM 75, 7º		BAIRRO/DISTRITO JARDIM BOTANICO	CEP 71680-613
MUNICÍPIO BRASILIA	FONE/FAX	UF DF	INSCRIÇÃO ESTADUAL 0770019700100
			DATA DE SAÍDA/ENTRADA 11/06/2019
			HORA DE SAÍDA 16:31:10

FATURA
CÁLCULO DO IMPOSTO

BASE DE CÁLCULO DE ICMS 0,00	VALOR DO ICMS 0,00	BASE DE CÁLCULO ICMS-ST 0,00	VALOR DO ICMS SUBSTITUIÇÃO 0,00	VALOR TOTAL DOS PRODUTOS 0,00
VALOR DO FRETE 0,00	VALOR DO SEGURO 0,00	DESCONTO 0,00	OUTRAS DESPESAS ACESSÓRIAS 0,00	VALOR DO IPI 0,00
			VALOR APROX. DOS TRIBUTOS 203,52	VALOR TOTAL DA NOTA 1.103,07

TRANSPORTADOR/VOLÚMES TRANSPORTADOS

RAZÃO SOCIAL		FRETE POR CONTA 0 - Rem.	CÓDIGO ANTI	PLACA DO VEÍC	UF	CNPJ/CPF
ENDEREÇO			MUNICÍPIO	UF	INSCRIÇÃO ESTADUAL	
QUANTIDADE	ESPÉCIE	MARCA	NUMERAÇÃO	PESO BRUTO	PESO LÍQUIDO	

DADOS DO PRODUTO/SERVIÇO

COD. PROD.	DESCRIÇÃO DO PRODUTO/SERVIÇO	NCM SH	ESQBN	CPOP	UNID.	QUANT.	VALOR UNITÁRIO	VALOR TOTAL	B.CÁLC. ICMS	VALOR ICMS	VALOR DE	ALÍQUOTAS		VALOR APROX. DOS TRIBUTOS
												ICMS	IPI	
1	HONORARIOS CONTÁBEIS REF MÊS DE 2019	90		3933	SV	1,0000	1.103,07	1.103,07	0,00	0,00	0,00	0,00	0,00	203,52

CÁLCULO DO ISSQN

INSCRIÇÃO MUNICIPAL 0770019700100	VALOR TOTAL DOS SERVIÇOS 1.103,07	BASE DE CÁLCULO DO ISSQN 0,00	VALOR DO ISSQN 0,00
--------------------------------------	--------------------------------------	----------------------------------	------------------------

DADOS ADICIONAIS

INFORMAÇÕES COMPLEMENTARES Val. Aproximado dos Tributos : Total : R\$203,52 Tributos Federais : R\$140,34 Tributos Municipais : R\$55,10 (18,43%) Fonte : ISENT:PROCDF 7421151 Edif/Vosancio 2500 SCS DE 08 BL B 60 SL 240 Brasília DF CEP: 71333-900; Empresa optante pelo simples nacional.	RESERVADO AO FISCO
--	--------------------

28/06/2019 - BANCO DO BRASIL - 14:22:27
845200452 0053

COMPROVANTE DE PAGAMENTO DE TITULOS

CLIENTE: ASSOCIACAO PRO MORADIA FU
AGENCIA: 0452-9 CONTA: 305.060-2

BANCO BRADESCO S.A.

23791246019000002399503005501000179210000110307

BENEFICIARIO:

CONTAGROUP

NOME FANTASIA:

CONTAGROUP

CNPJ: 28.979.546/0001-55

SACADOR AVALISTA:

JR OFFICE CONTABILIDADE IMOBILIARIA

CNPJ: 37.135.217/0001-19

PAGADOR:

AMOB ASSOCIACAO

CNPJ: 01.226.053/0001-98

NR. DOCUMENTO 61.701

DATA DE VENCIMENTO 15/06/2019

DATA DO PAGAMENTO 17/06/2019

VALOR DO DOCUMENTO 1.103,07

VALOR COBRADO 1.103,07

NR. AUTENTICACAO D.5EB.876.066.CC0.950

ENCAMINHAMENTO DE CONTAS PARA PAGAMENTO AMOB

1-FORNECEDOR:

MINISTERIO DA PREVIDÊNCIA E ASSISTÊNCIA SOCIAL- GPS

2- PRODUTOS/SERVIÇOS:

<i>Finalidade</i>	<i>Docum. / Nº Docum.</i>	<i>Descrição do produto/serviço</i>	<i>Qtde.</i>	<i>Valor</i>	<i>Vencimento</i>	<i>Centro de Custo nº</i>
GUIA DA PREVIDÊNCIA SOCIAL	2100	INSS REF: 05/2019	1	R\$ 534,65	19/06/2019	

3 - DATA DE PAGAMENTO: 19/06/2019

4 - FORMA DE PAGAMENTO:

() TRANSFERENCIA BANCARIA (x)BOLETO ()DINHEIRO ()CHEQUE:

5 - FONTE DE RECURSO

CONTA MOVIMENTO (305060-2)

Brasília (DF), 28 de junho de 2019



RICARDO FELIX SANTANA
Presidente



BRUNO F. ZENOBIO DE LIMA
Diretor Financeiro

Protocolo de Envio de Arquivos

Prezado cliente A A SILVA JUNIOR JR OFFICE CONTABILIDADE E IMOBIL:37135217000119 ,

Seu arquivo MaMHjmi8Ly00005.zip foi armazenado na Caixa Econômica Federal em 17/05/2019 às 18:00:25.

O número do Protocolo de Envio deste arquivo é: C3E2D840D9D1D7F240404040404040D622BF4BDA56D057..

Este protocolo é sua garantia de que o arquivo foi devidamente recebido e armazenado para processamento pela Caixa Econômica Federal.

Havendo ocorrências impeditivas no processamento do arquivo, será enviada uma nota explicativa para a sua caixa postal no Conectividade Social contendo a(s) ocorrência(s) encontrada(s) e as ações necessárias para a solução.

Informações Complementares:

Transmissor: A A SILVA JUNIOR JR OFFICE CONTABILIDADE E IMOBIL:37135217000119
Inscrição Transmissor: 37.135.217/0001-19

Responsável: JR ESCRITORIO CONTABIL
Inscrição Responsável: 37.135.217/0001-19
Competência: 05/2019
NRA: MaMHjmi8Ly00005
Base de Processamento: BR - Brasília
Código de Recolhimento: 115
Contato: CLEBER
Telefone: 008130117300

Atenção: Este Protocolo de Envio de Arquivos não garante a legitimidade do conteúdo das informações.

COMPROVANTE DE DECLARAÇÃO DAS CONTRIBUIÇÕES A RECOLHER À PREVIDÊNCIA SOCIAL E A OUTRAS ENTIDADES E FUNDOS POR FIAS EMPRESA

EMPRESA: AMOBS ASSOCIAÇÃO PRO MORADIA DOS FUNCION N° CONTROLE: Chc9N4RCe1t0000-5 N° ARQUIVO: MdsEJmI81y0000-5
 COMP: 05/2019 COD REC: 115 COD GPS: 2100 FIAS: 566 OUTRAS RNT: 0099 SINELIS: 1 ALIQ RAT: 2,0 FAP: 0,50 DAT AJUSTADO: 1,00
 TOMADOR/GRUA: INSCRIÇÃO: 01.226.053/0001-98
 LOGRADOURO: CONDOMINIO MORADA DE DEUS NM 75 LAGO SOL BAIRRO: SETOR HABIT JARDIM BNAE PREPORDERAMTE: 9430800
 CIDADE: BRASÍLIA UF: DF CPF: 71680-613 TELEFONE: 61-35649808 CNAR: 9430900
 AFUNACÃO DO VALOR A RECOLHER: 556 620 744 775 TOTAL

EMPRESA	EMPREGADOS/AVULSOS	CONTRIBUINTES INDIVIDUAIS	OUTRAS ENTIDADES	VALOR A RECOLHER - OUTRAS ENTIDADES	TOTAL A RECOLHER
SÉCUBADO	Empregados/Avulsos	0,00	0,00	0,00	0,00
EMPRESA	Contribuintes Individuais	189,71	0,00	0,00	189,71
	Empregados/Avulsos	0,00	0,00	0,00	0,00
	Contribuintes Individuais	344,94	0,00	0,00	344,94
	RAT	0,00	0,00	0,00	0,00
	RAT - Agentes Nativas	0,00	0,00	0,00	0,00
	Valores Pagos a Cooperativas	0,00	0,00	0,00	0,00
	Adicional Cooperativas	0,00	0,00	0,00	0,00
	Comercialização Produção	0,00	0,00	0,00	0,00
	Evento Desportivo/Patrocinio	0,00	0,00	0,00	0,00
	RECOLHIMENTO COMP ANT - VALOR INSS	0,00	0,00	0,00	0,00
	(-) Retenção Lei 9.711/98	0,00	0,00	0,00	0,00
	(-) Sal. Família/Sal. Maternidade	0,00	0,00	0,00	0,00
	(-) Compensação	0,00	0,00	0,00	0,00
	VALOR A RECOLHER - PREVIDÊNCIA SOCIAL	534,65	0,00	0,00	534,65
OUTRAS ENTIDADES		0,00	0,00	0,00	0,00
RECOLH COMP ANT - VALOR OUT ENTID		0,00	0,00	0,00	0,00
VALOR A RECOLHER - OUTRAS ENTIDADES		0,00	0,00	0,00	0,00
TOTAL A RECOLHER		534,65	0,00	0,00	534,65

(*) Os valores de retenção, salário-família/salário-maternidade e compensação demonstrados são os efetivamente abatidos.
 A DECLARAÇÃO DE DADOS CONSTANTES DESTA GFIP E DO ARQUIVO SEFIP CORRESPONDENTE A CONTRIBUIÇÃO PREVIDENCIÁRIA, EQUIVALE A CONFISSÃO DE DÍVIDA DOS VALORES DELA DECOMENTANTES E CONSTITUI(EM) CRÉDITO(S) PASSIVELIS(ES) DE INSCRIÇÃO EM DÍVIDA ATIVA, NA AUSÊNCIA DO OPORTUNO RECOLHIMENTO OU PARCELAMENTO, E CONSEQUENTE EXECUÇÃO JUDICIAL NOS TERMOS DA LEI Nº 6.830/80.

O EMPREGADOR/CONTRIBUINTE, RENUNCIANDO EXPRESSAMENTE A QUALQUER CONTESTAÇÃO QUANTO AO VALOR E PROCEDÊNCIA DESTA DECLARAÇÃO/DÍVIDA, ASSUME INTEGRAL RESPONSABILIDADE PELA EXATIDÃO DO MONTANTE DECLARADO E CONFESSADO, FICANDO, ENTRETANTO, RESSALVADO A SECRETARIA DA RECEITA FEDERAL DO BRASIL O DIREITO DE APURAR, A QUALQUER TEMPO, A EXISTÊNCIA DE OUTRAS IMPORTANCIAS DEVIDAS NÃO INCLUIDAS NESTE INSTRUMENTO, AINDA QUE RELATIVAS AO MESMO PERÍODO.

O EMPREGADOR/CONTRIBUINTE RECONHECE QUE A PRESENTE CONFISSÃO DE DÍVIDA NÃO OBRIGA A SECRETARIA DA RECEITA FEDERAL DO BRASIL A EXPEDIR DOCUMENTO COMPROBATÓRIO DA INEXISTÊNCIA DE DÉBITO, SALVO SE SEU CRÉDITO FOR GARANTIDO NA FORMA DOS ARTS. 258 E 259 DO REGULAMENTO DA PREVIDÊNCIA SOCIAL, APROVADO PELA LEI Nº 3.048, DE 12/05/1999, E ALTERAÇÕES POSTERIORES.

RELAÇÃO DOS TRABALHADORES CONSTANTES NO ARQUIVO SEFIP
 MODALIDADE : 1-DECLARAÇÃO AO FGTS E À PREVIDÊNCIA

EMPRESA: AMOBB ASSOCIACAO PRO MORADIA DOS FUNCION
 COMP: 05/2019 COD REC:115 COD GPS:2100 FPARS: 566 OUTRAS ENT: 0099 SIMPLES:1 RAT: 2,0 INSCRIÇÃO: 01.226.053/0001-98
 TOMADOR/CEBRA: FAP: 0,50 RAT AJUSTADO: 1,00

INSCRIÇÃO:	DATA/COD MOVIMENTAÇÃO	DEPÓSITO	CBO
INSCRIÇÃO:	DATA/COD MOVIMENTAÇÃO	DEPÓSITO	JM
267.55714.28-1	13	0,00	03547
224,71	24,71	0,00	0,00
123.42485.95-8	01/05/2015 11 05	0,00	02521
1.500,00	165,00	0,00	0,00

EMPRESA/TOMADOR	TOTALS DA EMPRESA/TOMADOR	189,71	0,00	0,00
1.724,71	189,71	0,00	0,00	0,00

MINISTÉRIO DO TRABALHO E EMPREGO - MTE
CFIP - SEFIP 8.40 (23/11/2017) TABELAS 38.0 (16/01/2019)

MINISTÉRIO DA FAZENDA - MF

DATA: 17/05/2019
HORA: 17:57:42
FAG : 0003/0004

RELACÃO DOS TRABALHADORES CONSTANTES NO ARQUIVO SEFIP
RESUMO DO FECHAMENTO - EMPRESA
FGTS

EMPRESA: AMOEB ASSOCIACAO PRO MORADIA DOS FUNCION N° DE CONTROLE: Chc-9N4RCell0000-5 N° ARQUIVO: MaMHjrm18Ly0000-5
COMP: 05/2019 COD REC: 115 COD GPS: 2100 FPAS: 566 OUTRAS ENT: 0099 SIMPLER: 1 RAT: 2.0 INSCRIÇÃO: 01.226.053/0001-98
TOMADOR/OBRA: FAP: 0.50 RAT AJUSTADO: 1.00 INSCRIÇÃO:
LOGRADOURO: CONDOMINIO MORADA DE DEUS KM 75 LAGO SUL BAIRRO: SETOR HABIT JARDIM B CNAE PREPONDERANTE: 9430800
CIDADE: BRASÍLIA UF: DF CEP: 71680-613 CNAE: 9430800

MODALIDADE : 1-DECLARAÇÃO AO FGTS E À PREVIDÊNCIA

FGTS - 8%

REMUNERAÇÃO SEM 13° SALÁRIO 0,00
REMUNERAÇÃO 13° SALÁRIO 0,00

QUANTIDADE TRABALHADORES 0

SISBB - SISTEMA DE INFORMACOES BANCO DO BRASIL
 28/06/2019 - AUTOATENDIMENTO - 14.22.27
 0452900452 SEGUNDA VIA 0051
 COMPROVANTE DE PAGAMENTO

MINISTERIO DA PREVIDENCIA E ASSISTENCIA SOCIAL
 INSTITUTO NACIONAL DO SEGURO SOCIAL
 GUIA DA PREVIDENCIA SOCIAL - GPS

CLIENTE: ASSOCIACAO PRO MORADIA FU
 AGENCIA: 0452-9 CORTA: 305.000-2

 CODIGO DO PAGAMENTO 2100
 COMPETENCIA 05/2019
 IDENTIFICADOR 1226053000198
 DATA DO PAGAMENTO 19/06/2019
 VALOR DO INSS 534,65
 VALOR OUTRAS ENTIDADES 0,00
 VALOR ATM/JUROS/MULTA 0,00
 VALOR TOTAL 534,65

DOCUMENTO: 061901
 AUTENTICACAO SISBB: 0.D18.F14.1CA.E4F.DEC

***** VIA EMPREGADOR *****

SISBB - SISTEMA DE INFORMACOES BANCO DO BRASIL
 28/06/2019 - AUTOATENDIMENTO - 14.22.27
 0452900452 SEGUNDA VIA 0051
 COMPROVANTE DE PAGAMENTO

MINISTERIO DA PREVIDENCIA E ASSISTENCIA SOCIAL
 INSTITUTO NACIONAL DO SEGURO SOCIAL
 GUIA DA PREVIDENCIA SOCIAL - GPS

CLIENTE: ASSOCIACAO PRO MORADIA FU

 CODIGO DO PAGAMENTO 2100
 COMPETENCIA 05/2019
 IDENTIFICADOR 1226053000198
 DATA DO PAGAMENTO 19/06/2019
 VALOR DO INSS 534,65
 VALOR OUTRAS ENTIDADES 0,00
 VALOR ATM/JUROS/MULTA 0,00
 VALOR TOTAL 534,65

DOCUMENTO: 061901
 AUTENTICACAO SISBB: 0.D18.F14.1CA.E4F.DEC

 MINISTÉRIO DA PREVIDÊNCIA E ASSISTÊNCIA SOCIAL - INSTITUTO NACIONAL DO SEGURO SOCIAL - INSS GUIA DA PREVIDÊNCIA SOCIAL - GPS	3 - Código de Pagamento	2100
	4 - Competência	05/2019
	5 - Identificador	01.226.053/0001-98
1 - Nome ou Razão Social / Fone / Endereço AMOBB ASSOCIAÇÃO PRO MORADIA DOS FUNCIONARIOS DO BANCO DO BRASIL / (61)3964-8808 CONDOMINIO MORADA DE DEUS KM 7,5 LAGO SUL SETOR HABIT. JARDIM BOTANICO - BRASILIA - DF - 71680-613	6 - Valor do INSS	534,65
	7 -	
	8 -	
2 - Vencimento (Uso exclusivo INSS)	9 - Valor de Outras Entidades	0,00
ATENÇÃO : É vedada a utilização de GPS para recolhimento de receita de valor inferior ao estipulado em Resolução publicada pelo INSS. A receita que resultar valor inferior deverá ser adicionada à contribuição ou importância correspondente nos meses subsequentes, até que o total seja igual ou superior ao valor mínimo fixado.	10 - ATM/Multa e Juros	
Vencimento : 19/06/2019	11 - Total	534,65
	12 - Autenticação Bancária	

CONTABILIZADO

 JROFFICE Contabilidade

Data 19 JUN 2019

Folha 69

4/8

ENCAMINHAMENTO DE CONTAS PARA PAGAMENTO AMOB

1-FORNECEDOR:

MINISTERIO DA FAZENDA-SECRETARIA DA RECEITA FEDERAL DO BRASIL

2- PRODUTOS/SERVIÇOS:

<i>Finalidade</i>	<i>Docum. / Nº Docum.</i>	<i>Descrição do produto/serviço</i>	<i>Qtde.</i>	<i>Valor</i>	<i>Vencimento</i>	<i>Centro de Custo nº</i>
DARF	1708	RETENÇÃO NF 74 – BIO CONSULTORIA AMBIENTAL	1	29,00	20/06/2019	

OBS: Abatido dos honorários ambientais da competência 05/2019

3 – DATA DE PAGAMENTO: 19/06/2019

4 – FORMA DE PAGAMENTO:

() TRANSFERENCIA BANCARIA (X)BOLETO ()DINHEIRO ()CHEQUE:

5 – FONTE DE RECURSO

CONTA MOVIMENTO (305060-2)

Brasília (DF), 28 de junho de 2019



RICARDO FELIX SANTANA
Presidente

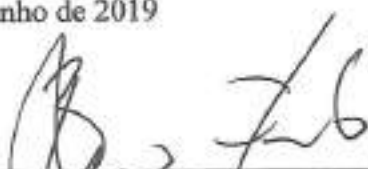

BRUNO ZENOBIO DE LIMA.
Diretor Financeiro

SISBB - SISTEMA DE INFORMACOES BANCO DO BRASIL
 28/06/2019 - AUTOATENDIMENTO - 14.22.27
 0452900452 SEGUNDA VIA 0049

COMPROVANTE DE PAGAMENTO
 COMPROVANTE DE PAGAMENTO DE DARF/DARF SIMPLES
 CLIENTE: ASSOCIACAO PRO MORADIA FU
 AGENCIA: 0452-9 CONTA: 305.060-2

AGENTE ARRECADADOR
 CNC 001 - 0452 - AGENCIA EMPRESA CENTRAL DF
 CODIGO DE BARRAS

DATA DO PAGAMENTO 21/06/2019
 PERIODO DE APURACAO 31/05/2019
 NUMERO DO CPNJ 01.226.053/0001-98
 CODIGO DA RECEITA 1708
 NUMERO DE REFERENCIA
 DATA DO VENCIMENTO 19/06/2019
 RECEITA BRUTA ACUMULADA
 PERCENTUAL
 VALOR DO PRINCIPAL 29,00
 VALOR DA MULTA
 VALOR DOS JUROS
 VALOR TOTAL 29,00

AUTENTICACAO SISBB: 6.EB4.248.F05.001.000
 Modelo Aprovado pela SRF - ADE
 Conjunto Corat/Cotec n. 001, DE 2006

DOCUMENTO: 062181

 <p>MINISTÉRIO DA FAZENDA SECRETARIA DA RECEITA FEDERAL Documento de Arrecadação de Receitas Federais</p> <p>DARF</p> <p>01 NOME DA EMPRESA / TELEFONE AMOBB ASSOCIAÇÃO</p> <p>OBSERVAÇÕES RETENÇÃO SINF 74 - BIO CONSULTORIA</p> <p>ATENÇÃO</p> <p>É vedado o recolhimento de tributos e contribuições administrados pela Secretaria da Receita Federal cujo valor total seja inferior a R\$ 10,00. Ocorrendo tal situação, adicione esse valor ao tributo/contribuição de mesmo código de períodos subsequentes, até que o total seja igual ou superior a R\$ 10,00.</p>	02 PERIODO DE APURACAO	31/05/2019
	03 NUMERO DO COD OU CPF	01.226.053/0001-98
	04 CODIGO DA RECEITA	1708
	05 NUMERO DE REFERENCIA	
	06 DATA DE VENCIMENTO	20/06/2019
	07 VALOR DO PRINCIPAL	29,00
	08 VALOR DA MULTA	0,00
	09 VALOR DOS JUROS E/OU ENCARGOS DL - 1.226/99	R\$ 0,00
	10 VALOR TOTAL	R\$ 29,00
	11 AUTENTICACAO BANCARIA (Seriente nas 1ª e 2ª vias)	

CONTABILIZADO

 **JROFFICE** Contabilidade

Data

21 JUN 2019

Página

171

ENCAMINHAMENTO DE CONTAS PARA PAGAMENTO AMOB

1-FORNECEDOR:

RICARDO FELIX SANTANA

2- PRODUTOS/SERVIÇOS:

<i>Finalidade</i>	<i>Docum. / Nº Docum.</i>	<i>Descrição do produto/serviço</i>	<i>Qtde.</i>	<i>Valor</i>	<i>Vencimento</i>	<i>Centro de Custo nº</i>
AJUDA DE CUSTO PRESIDENTE		AJUDA DE CUSTO PRESIDENTE DA ASSOCIAÇÃO REF: 06/2019	1	1.335,00	28/06/2019	

3 – DATA DE PAGAMENTO: 28/06/2019

4 – FORMA DE PAGAMENTO:

(X) TRANSFERENCIA BANCARIA ()BOLETO ()DINHEIRO ()CHEQUE
070 – Banco De Brasília
AG: 0214-3
Conta: 23.949-5
CPF: 380.096.091-53

5 – FONTE DE RECURSO

CONTA MOVIMENTO (305060-2)

Brasília (DF), 28 de junho de 2019



RICARDO FELIX SANTANA
Presidente



BRUNO F. ZENOBIO DE LIMA
Diretor Financeiro

Folha de Pagamento

AMCOS ASSOCIAÇÃO SEM MORADIA DOS FUNCIONÁRIOS DO
 COMPETÊNCIA : 04/2019

DATA DO PAGAMENTO : 30/06/2019

PÁGINA : 1
 PERÍODO : 01/06/2019 A 30/06/2019

TRABALHADORES		PROVENTOS	DESCONTOS	
096001 RICARDO FELIX SANTANA	3 PRO-LABORE	1.500,00	1074 INSS - MENSAL	165,00
ADMINISTRADOR /0001				
admissão em 01/05/2015				
SALÁRIO BASE	:	1.500,00	TOTAL DE PROVENTOS :	1.500,00
BASE DO FOTS	:	0,00	BASE DO INSS :	1.500,00
FOTS A RECOLHER MÊS :		0,00	BASE DO INSS MÊS :	1.500,00
BASE DO FOTS MÊS :		0,00	TOTAL DE DESCONTOS :	165,00
			SALÁRIO LÍQUIDO :	1.335,00
			BASE DO INSS MÊS :	1.500,00

Totalização

NUMERICA	DESCRIÇÃO	HORAS/DIAS	VALOR	NUMERICA	DESCRIÇÃO	HORAS/DIAS	VALOR
3	PRO-LABORE		1.500,00	1074	INSS - MENSAL		165,00
TOTAL GERAL DE PROVENTOS	:		1.500,00	TOTAL GERAL DE DESCONTOS	:		165,00
TOTAL DO SALÁRIO LÍQUIDO	:		1.335,00	TOTAL DA BASE DO FTS FOLHA	:		0,00
TOTAL DA BASE DO FOTS FOLHA	:		0,00	TOTAL DA BASE DO INSS FOLHA	:		1.500,00
TOTAL DA BASE DO FOTS MÊS	:		0,00	TOTAL DA BASE DO INSS MÊS	:		1.500,00
TOTAL DO FOTS A RECOLHER MÊS	:		0,00	TOTAL DO FOTS + CS A RECOLHER MÊS	:		0,00
TOTAL DE TRABALHADORES	:		1	TOTAL DE TRABALHADORES NA FOLHA	:		1
TOTAL DE TRABALHADORES ADMITIDOS	:		0	TOTAL DE TRABALHADORES DESLIGADOS	:		0
TOTAL DE TRABALHADORES EM FÉRIAS	:		0	TOTAL DE TRABALHADORES EM ATIVIDADE	:		1

OPF - ANALÍTICA

IDENTIFICADOR	:01.228.983/0001-99	COMPETÊNCIAS	DA COMPETÊNCIA	ANTERIORES
CÓDIGO DE PAGAMENTO	:2100			
COMPETÊNCIA	:06/2019			
BASE DE TRABALHADORES	:	0,00	(+) VALOR DOS SECURADOS	: 165,00
BASE DE TRABALHADORES - OUTRA	:	0,00	(+) VALOR DA EMPRESA	: 300,00
BASE DE EMPREGADORES	:	1.500,00	(+) VALOR DE OUTRAS ENTIDADES	: 0,00
BASE DE AUTÔNOMOS SOBRE REMUNERAÇÃO	:	0,00	(-) VALOR DA DEDUÇÃO PPA2	: 0,00
BASE DE AUTÔNOMOS SOBRE SALÁRIO-BASE	:	0,00	(-) VALOR TOTAL	: 465,00
INSS DESCONTADO DOS AUTÔNOMOS	:	0,00	VALORES PAGOS A COOPERATIVAS TRABALHO	: 0,00
TOTAL DE 13º SALÁRIO PAGO PELO INSS	:	0,00	COMPENSAÇÃO DE RESERVAÇÃO DE INSS EM NF	: 0,00
TOTAL DE SALÁRIO-FAMÍLIA	:	0,00	OUTRAS COMPENSAÇÕES	: 0,00
TOTAL DE SALÁRIO-MATERNIDADE	:	0,00	VALOR A COMPENSAÇÃO/RESERVAÇÃO	: 0,00
TOTAL DE SALÁRIO-RENTIDADE NO 13º	:	0,00		

SISBB - SISTEMA DE INFORMACOES BANCO DO BRASIL
 28/06/2019 - AUTOATENDIMENTO - 14.22.27
 0452908452 SEGUNDA VIA 0051

COMPROVANTE DE TRANSFERENCIA
 COMPROVANTE DE

TED - TRANSFERENCIA ELETRONICA DISPONIVEL
 CLIENTE: ASSOCIACAO PRO MORADIA FU
 AGENCIA: 0452-9 CONTA: 305.060-2

FINALIDADE: 01 CREDITO EM CONTA
 REMETENTE : ASSOCIACAO PRO MORADIA FU
 BANCO: 070 - BRB - BANCO DE BRASILIA S.A.
 AGENCIA: 0214-3 - LAGO
 CONTA: 23.949-5

FAVORECIDO: RICARDO FELIX SANTANA
 CPF/CNPJ: 380.096.091-53
 VALOR: R\$ 1.335,00
 DEBITO EM: 28/06/2019

DOCUMENTO: 062881
 AUTENTICACAO SISBB: A.808.80E.658.E5A.11A

Transação efetuada com sucesso por: JC127928 DAYANE DA COSTA OLIVEIRA.

RECIBO DE PAGAMENTO DE SALÁRIO					
Empregador : AMOBB ASSOCIAÇÃO PRO MORADIA DOS FUNCIONARIOS DO BANCO DO BRASIL - 365					
Endereço : CONDOMINIO MORADA DE DEUS KM 7,5 LAGO SUL - BRASILIA - DF					
CNPJ : 01.226.053/0001-98 0001 - Lotação Genérica					
Matrícula	Nome	CBO	Data Pagto	Mês	Cargo
000001	RICARDO FELIX SANTANA	2521-05	30/06/2019	06/2019	ADMINISTRADOR
Rubrica	Descrição	Referência	Proventos	Descontos	
3 1074	PRO-LABORE INSS - Mensal	11,00	1.500,00	165,00	
Data da Admissão : 01/05/2015 Período : 01/06/2019 a 30/06/2019			Total Proventos	Total Descontos	
CPF 380.096.091-53			1.500,00	165,00	
			Valor Líquido	1.335,00	
Salário Base	Base do INSS	Base do FGTS	FGTS a Recolher	Base do IRRF	
1.500,00	1.500,00	0,00	0,00	1.335,00	

JR ESCRITÓRIO IMOBILIÁRIO E CONTÁBIL

CONTABILIZADO

DECLARO TER RECEBIDO A IMPORTÂNCIA CÍQUIDA DESCRITIVA NESTE RECIBO.

Assinatura

Data

28/06/19

JR OFFICE Contabilidade

Data

28 JUN 2019

Página

174