



JROFFICE



OfficeBOOK[®]

• Abas Inteligentes •

AMOB ASSOCIAÇÃO

Maio/2020



Termo de Abertura

O presente OfficeBook possui páginas numeradas de 01 a 135, e contém a escrituração dos lançamentos contábeis do cliente abaixo descrito.

AMOB ASSOCIAÇÃO

Nome do Condomínio

Ricardo Felx Santana

Síndico

Brasília(DF) 2020



Missão dos Gestores

- 1 - Contabilidade**
- 2 - Síndico(a)**
- 3 - Conselho Fiscal**

FUNÇÕES DA CONTABILIDADE

A contabilidade é uma atividade essencialmente de prestação de serviços, sem qualquer responsabilidade pela gestão financeira (gestão e controle de contas correntes e recursos financeiros do condomínio), ficando esta função exclusivamente a cargo do síndico eleito em AGO.

A finalidade principal da contabilidade é fornecer informações claras e relevantes aos síndicos e administradores sobre as receitas, despesas e patrimônio (composição e variações) de um condomínio.

Essas informações geradas por meio de relatórios contábeis e gráficos específicos, são fundamentais, pois permitirão de forma clara e inequívoca a percepção e conhecimento realista da situação financeira, e conseqüentemente permitindo a tomada decisões administrativas e financeiras com base em dados objetivos.

As principais funções da Contabilidade são: registrar, organizar, demonstrar, analisar e acompanhar as modificações das receitas e despesas e do patrimônio em virtude da atividade econômica ou social.

- 1) **Registrar:** todos os fatos que ocorrem e podem ser representados em valor monetário;
- 2) **Organizar:** um sistema de prestação de contas, transparente e objetivo como o OFFICE BOOK adequado às necessidades do Condomínio;
- 3) **Demonstrar:** com base nos registros realizados, expor periodicamente por meio de demonstrativos contábeis, a situação econômica, patrimonial e financeira do Condomínio;
- 4) **Analisar:** os demonstrativos devem ser analisados com a finalidade de apuração dos resultados obtidos pelo condomínio, proporcionando futuras previsões orçamentárias para reavaliação das taxas condominiais;
- 5) **Acompanhar:** a execução e cumprimento das rubricas previstas em orçamento do condomínio, por meio dos relatórios contábeis, alertando para eventuais problemas orçamentários.

Brasília/DF - 2020

FUNÇÕES DO SÍNDICO

Art. 1.348. do Código Civil Brasileiro

Compete ao síndico:

- I - convocar a assembleia dos condôminos;
- II - representar, ativa e passivamente, o condomínio, praticando, em juízo ou fora dele, os atos necessários à defesa dos interesses comuns;
- III - dar imediato conhecimento à assembleia da existência de procedimento judicial ou administrativo, de interesse do condomínio;
- IV - cumprir e fazer cumprir a convenção, o regimento interno e as determinações da assembleia;
- V - diligenciar a conservação e a guarda das partes comuns e zelar pela prestação dos serviços que interessem aos possuidores;
- VI - elaborar o orçamento da receita e da despesa relativa a cada ano;
- VII - cobrar dos condôminos as suas contribuições, bem como impor e cobrar as multas devidas;
- VIII - prestar contas à assembleia, anualmente e quando exigidas;
- IX - realizar o seguro da edificação.

§ 1º Poderá a assembleia investir outra pessoa, em lugar do síndico, em poderes de representação.

§ 2º O síndico pode transferir a outrem, total ou parcialmente, os poderes de representação ou as funções administrativas, mediante aprovação da assembleia, salvo disposição em contrário da convenção.

Outras atribuições implícitas do Síndico:

- Exercer a administração interna do prédio, referente à vigilância, moralidade e segurança.
- Selecionar, admitir e demitir funcionários fixando-lhes os salários de acordo com a verba do orçamento do ano, respeitando o piso salarial da categoria;
- Escolher e contratar empresas prestadoras de serviços para o condomínio tais como: terceirização, manutenção e segurança ou terceiros, assessoria condominial e contabilidade e ainda quaisquer outras;
- Execução das obras que interessem ao condomínio de acordo com as verbas previstas em orçamento e aprovadas em AGE ou até de forma emergencial com utilização do fundo de reserva;
- Guardar toda documentação administrativa, bancária, técnica, fiscal, previdenciária e trabalhista;
- Manter sob sua guarda o Livro de ocorrências.

Brasília/DF - 2020

JR OFFICE

FUNÇÕES DO CONSELHO FISCAL

CONSELHO CONSULTIVO E/OU FISCAL é o órgão de consulta e assessoramento do síndico, composto por três condôminos, com mandato que não poderá exceder a dois anos, permitida reeleição.

- **Conselho Fiscal:** confere as contas e documentação do condomínio, mensalmente – geralmente a partir das pastas enviadas pela contabilidade. É o conselho quem, muitas vezes, recomenda ou não a aprovação das contas do condomínio para a assembleia. Apesar disso, o conselho fiscal não tem poder de aprovação para nenhum assunto, apenas emitir parecer sobre as contas, segundo o Código Civil.

"Art. 1.356. Poderá haver no condomínio um conselho fiscal, composto de três membros, eleitos pela assembleia, por prazo não superior a dois anos, ao qual compete dar parecer sobre as contas do síndico."

Brasília/DF - 2020



Orientações ao Cliente

- 1 - Contábeis**
- 2 - Administrativas**
- 3 - Trabalhistas**

A JR Office Contabilidade, pretende com estas orientações, ajudar na rotina da administração condominial, evitando a tomada de procedimentos que possam dificultar quaisquer esclarecimentos posteriores aos Condôminos.

ORIENTAÇÕES CONTÁBEIS

- 1- A Contabilidade deve ser comprovada sempre por meio de **extrato bancário**;
- 2- A entrega da documentação de receitas e despesas para a JR OFFICE, deve ser efetuada mediante protocolo discriminado, evitando divergências ou falta de documentos; Em caso de pendências de documentos os prazos de devolução da pasta serão suspensos até a entrega da documentação pendente;
- 3- Todos os pagamentos efetuados pela Administração deverão ser feitos em **cheque**, sendo um para cada respectiva despesa;
- 4- Em caso de Aplicação Financeira é necessária a apresentação mensal do extrato;
- 5- Todas as receitas e despesas devem ser **conferidas** pelo Administrador(a) antes de ser remetida a Contabilidade, pois em caso de falta de qualquer comprovante gera dificuldade na elaboração da prestação de contas e atraso na devolução do balancete;
- 6- Sempre que houver taxa extra, aconselhar-se a abertura de uma conta corrente à parte, evitando a confusão de recursos e a preservação da transparência nas contas;
- 7- Todos os Recebimentos do Condomínio preferencialmente devem ser através de **boletos bancários**, gerando segurança e transparência na identificação dos créditos;
- 8- Aconselha-se **não receber** qualquer quantia no Condomínio, apenas no banco;
- 9- Caso seja feito um cheque para pagamento de **várias despesas**, sempre identificar na nota fiscal ou recibo o número do respectivo cheque em todos comprovantes;
- 10- Em caso de **compra parcelada**, sempre citar os números dos cheques no corpo da nota, e tirar a quantidade de cópias da NF conforme o numero de parcelas correspondentes;
- 11- Sempre antes de qualquer pagamento, aguarde primeiramente a **emissão** do recibo ou nota fiscal, nunca efetuar pagamento sem o comprovante;
- 12- Em caso de necessidade de um caixa (dinheiro em espécie) para pequenas despesas tais como xerox, correios e outros, retirar uma quantia mínima, e ao findar o mês devolver o saldo restante e zerar o caixa ;
- 13- Em caso de recebimento de taxas no condomínio pelo síndico(a), e depositadas diretamente em C/C, enviar o comprovante de crédito para a JR OFFICE, para a devida baixa de pagamento, evitando cobranças futuras da unidade;
- 14- Todas as notas fiscais devem estar em nome do condomínio, com carimbo de recebimento;
- 15- Os recibos de pagamentos RPA ou comuns devem conter todos os dados do prestador de serviços, ou seja: nome completo legível, endereço, RG, CPF e serviço executado de forma discriminada;
- 16- Em caso de falta de apresentação de documentos necessários ao fechamento da pasta de prestação, e após a devida comunicação de pendência pela JR OFFICE, os valores não identificados serão destinados ao "caixa" sendo então finalizadas as pastas, não prejudicando a publicidade das contas, e as possíveis compensações, serão realizadas no mês seguinte, ajustando-se assim os saldos;
- 17- Em caso de recebimento de taxas no Condomínio, sempre procurar receber em **cheque nominal ao condomínio**, e os depósitos identificados com a(s) respectiva(s) unidades(s).

Brasília/DF - 2020



JROFFICE

ORIENTAÇÕES ADMINISTRATIVAS

- 1- Evitar a emissão de cheques pré-datados, sempre pedir a confecção de boleto para a data do vencimento;
- 2- Sempre na contratação de mão de obra e serviços, ratificar a execução dos serviços por meio de contrato, definindo prazos e condições;
- 3- Anotar a data do vencimento do seguro de incêndio, para 30 (trinta) dias antes renová-lo;
- 4- Sempre na convocação de Assembleia, não esquecer dos prazos de antecedência da convocação previstos em Convenção, para evitar impugnações e nulidades;
- 5- Nunca, em hipótese alguma, citar quaisquer devedores em quadros de avisos ou divulgar relação de inadimplência em público;
- 6- Nunca fornecer Declarações de Quitação Condominial, sem a devida atualização cadastral;
- 7- Nunca efetuar qualquer pagamento de boletos bancários recebidos pelo correio no Condomínio, sem a prévia consulta a JR OFFICE;
- 8- As AGOs (Assembleias Gerais Ordinárias) tratam especificamente de: Eleição de síndico, subsíndico e conselho fiscal; prestação de contas e previsão orçamentária, salvo disposição contrária em convenção;
- 9- As AGEs (Assembleias Gerais Extraordinárias) tratam de quaisquer outros assuntos tais como situações emergenciais, criação de taxa extra ou suplementar e demais pautas propostas;
- 10- Manter sempre o Cadastro de Moradores Atualizado;
- 11- Nunca antecipar pagamento para prestadores de serviços sem o devido contrato, especificando os serviços a serem realizados, prazos e penalidades, devendo os pagamentos serem efetivados mediante cronograma de realização de serviços;
- 12- Quaisquer obras realizadas nos condomínios de acordo com a nova regulamentação do sistema de gestão de reformas (ABNT NBR 16280), devem obrigatoriamente ter engenheiro responsável com registro no CREA e laudo técnico específico;
- 13- Todos os serviços contratados pelo condomínio no tocante a empreitada ou subempreitada de obras de construção civil, hidráulica ou elétrica, reparação, conservação e reforma de edifícios, conforme Decreto No 25.208/2006, devem ser retidos ISS sobre os serviços e emitidas as guias de DAR pelas empresas contratadas para recolhimento e retenção do condomínio;
- 14- Na solicitação de serviços ao setor de Apoio ao Cliente tais como: cartas, notificações, avisos a JR OFFICE em virtude de rotina administrativa interna, necessitamos de um prazo mínimo para elaboração das correspondências, prazo este a ser consultado no setor de apoio ao cliente para envio das solicitações.

Brasília/DF - 2020

JROFFICE

ORIENTAÇÕES TRABALHISTAS

- 1- No caso de concessão de férias ao empregado sempre comunicar a JR OFFICE com prazo mínimo de 30 dias de antecedência ao gozo das férias para programação e devidas apropriações de impostos;
- 2- O prazo para concessão de férias é de 1(um) ano e 11(onze) meses, caso neste prazo não sejam gozadas as férias, ocorre a penalidade de pagamento em dobro, podendo o empregado escolher a melhor data para retirar-se do serviço;
- 3- No caso de aquisição de abono pecuniário (compra de férias), o máximo permitido será de 10(dez) dias;
- 4- Sempre que houver contratação de serviços de Mão de obra, sem a emissão de nota fiscal, deverá ser retido do prestador de serviços no RPA (recibo de pagamento a autônomo) 11%(onze por cento), ficando a cargo do condomínio o recolhimento do percentual de 20%(vinte por cento), totalizando 31%(trinta e um por cento) a ser recolhido na GPS até o dia 20 de cada mês subsequente ao fato gerador;
- 5- Ao efetuar o pagamento da Guia GPS (guia de recolhimento de previdência social), observar sempre a competência e o código identificador do recibo de pagamento, evitando inconsistências na baixa do pagamento;
- 6- As folhas de ponto dos empregados devem ser disponibilizadas a JR OFFICE até o primeiro dia do mês seguinte para elaboração da folha de pagamento, estando devidamente preenchida com visto do síndico e SEM RASURAS.
- 7- O salário dos empregados deve ser quitado até o dia 5º dia útil do mês subsequente, considerando-se o sábado como dia útil.
- 8- As parcelas de 13º salário deverão ser pagas da seguinte forma: a primeira de 50%(cinquenta por cento) do salário base + vantagens entre os meses de fevereiro e novembro; e a segunda até o dia 20 de dezembro, impreterivelmente. Nos meses de concessão de férias poderá ser incluso o pagamento da primeira parcela de 13º salário, a critério e deliberação do empregador.
- 9- O vale transporte e Alimentação devem ser pagos antecipadamente na contratação e durante o contrato de trabalho;
- 10- O condomínio deve manter o Livro de Registro de Empregados em local de fácil acesso em caso de fiscalização, evitando multas por sua falta;
- 11- Em todos os contratos de trabalho, mesmo em experiência é obrigatório o registro de carteira de trabalho, garantindo assim a perfeita relação trabalhista entre empregador e empregado, além das garantias quanto aos acidentes de trabalho e impostos incidentes;
- 12- O adiantamento de salário é limitado por CCT (Convenção coletiva de trabalho) a 30% do salário base do empregado; em caso de concessão deve ser informado a JR OFFICE até o dia 20 de cada mês para o devido lançamento em folha de pagamento;
- 13- O empregado que porventura necessite exercer uma função adversa de sua contratação originária durante o período consecutivo de 60(sessenta) dias pelo menos por uma hora diária, tem direito a receber adicionais previstos em CCT, sobre o valor do salário do empregado substituído;
- 14- Sempre haverá incidência de retenção de INSS de 11% (onze por cento) no pagamento de pró-labore do síndico. Poderá ser excluída a retenção desde que, o síndico comprove pagamento integral de INSS na mesma proporção e pelo mesmo regime tributário. Se a retenção for inferior a 11%, a diferença é devida e será incluída na GPS mensal;
- 15- No caso da data de vencimento do FGTS que sempre será dia 07 de cada mês, recaia em dias não úteis (fim de semana ou feriados) devem-se antecipar o recolhimento para o dia anterior sob pena de multas e juros.

Brasília/DF - 2020



Análise do Conselho Fiscal

1 - Termo de Encaminhamento

O termo de encaminhamento tem a finalidade de dar celeridade a devolução do Office Book (pasta de prestação de contas), contendo as datas de encaminhamento da prestação de contas para os conselheiros fiscais. Este documento evita atrasos na divulgação das contas aos moradores e previne possíveis problemas para análise e aprovação de contas em AGO.

- 1 - Termo de Encaminhamento
- 2 - Considerações
- 3 - Sugestões
- 4 - Parecer Final do Conselho Fiscal

TERMO DE ENCAMINHAMENTO DE BALANCETE

Na qualidade de síndico (a) deste condomínio, encaminho o Office Book (pasta de balancete) para verificação e análise das contas no prazo máximo de _____ dias para cada membro do conselho fiscal.

Síndico(a): _____ Data : ____/____/____

Mês: _____

Assinatura: _____

1º Conselheiro	Data de Recebimento ____/____/____ <div style="text-align: right;">Ass: _____</div> Data de Devolução ____/____/____ <div style="text-align: right;">Ass: _____</div>
2º Conselheiro	Data de Recebimento ____/____/____ <div style="text-align: right;">Ass: _____</div> Data de Devolução ____/____/____ <div style="text-align: right;">Ass: _____</div>
3º Conselheiro	Data de Recebimento ____/____/____ <div style="text-align: right;">Ass: _____</div> Data de Devolução ____/____/____ <div style="text-align: right;">Ass: _____</div>
DATA DE DEVOLUÇÃO FINAL DAS PASTAS PELOS CONSELHEIROS _____/_____/_____ Assinatura Síndico: _____	OBSERVAÇÕES IMPORTANTES



Análise do Conselho Fiscal

2 - Considerações

Este espaço destina-se exclusivamente aos membros do conselho fiscal, para que possam manifestar ponderações sobre as contas, podendo para tanto, dissertar sobre quaisquer situações encontradas na prestação de contas.

- 1 - Termo de Encaminhamento
- 2 - Considerações
- 3 - Sugestões
- 4 - Parecer Final do Conselho Fiscal

CONSIDERAÇÕES

1º Conselheiro	
2º Conselheiro	
3º Conselheiro	
	Neste quadro devem ser registradas as considerações relevantes sobre a análise do balancete por cada membro do conselho fiscal



Análise do Conselho Fiscal

3 - Sugestões

Este espaço destina-se exclusivamente aos membros do conselho fiscal, para que possam, ressaltar qualquer documento ou situação que mereça citação, porém que não impeça a aprovação da prestação de contas.

- 1 - Termo de Encaminhamento
- 2 - Considerações
- 3 - Sugestões
- 4 - Parecer Final do Conselho Fiscal

SUGESTÕES / CRÍTICAS

1º Conselheiro	
2º Conselheiro	
3º Conselheiro	
	Neste quadro devem ser registradas as sugestões relevantes sobre a análise do balancete por cada membro do conselho fiscal



Análise do Conselho Fiscal

4 - Parecer Final do Conselho Fiscal

Neste espaço os conselheiros fiscais emitem seu parecer sobre as contas, podendo para tanto detalhar suas observações e emitir suas impressões ratificando em conclusão o seu voto.

- 1 - Termo de Encaminhamento
- 2 - Considerações
- 3 - Sugestões
- 4 - Parecer Final do Conselho Fiscal

PARECER DO CONSELHO FISCAL

CONDOMÍNIO: _____ **MÊS:** _____

GRUPOS/RELATÓRIOS	CONTAS ANALISADAS	CONFERIDO		
		1º Conselheiro	2º Conselheiro	3º Conselheiro
1)Relatórios Contábeis	a) Demonstrativo Receitas/Despesas b) Livro de Caixa c) Fluxo de Caixa			
2)Receitas	a) Contas Processadas b) Acordos c) Gráficos			
3)Despesas	a) Notas Fiscais b) Recibos c) Impostos/ Encargos Sociais			
4) Conciliação Bancária	a) Extrato C/C b) Extrato Aplicação c) Extrato Poupança d) Fluxo de Caixa			

Observações:

PARECER DO CONSELHO FISCAL

1º CONSELHEIRO: _____

- () FAVORÁVEL À APROVAÇÃO SEM RESALVAS.
- () FAVORÁVEL À APROVAÇÃO COM AS RESALVAS ACIMA.
- () CONTRÁRIO À APROVAÇÃO PELAS RESALVAS ACIMA.

ASSINATURA CONSELHEIRO FISCAL : _____ **DATA** ____ / ____ / ____

PARECER DO CONSELHO FISCAL

2º CONSELHEIRO: _____

- () FAVORÁVEL À APROVAÇÃO SEM RESALVAS.
- () FAVORÁVEL À APROVAÇÃO COM AS RESALVAS ACIMA.
- () CONTRÁRIO À APROVAÇÃO PELAS RESALVAS ACIMA.

ASSINATURA CONSELHEIRO FISCAL : _____ **DATA** ____ / ____ / ____

PARECER DO CONSELHO FISCAL

3º CONSELHEIRO: _____

- () FAVORÁVEL À APROVAÇÃO SEM RESALVAS.
- () FAVORÁVEL À APROVAÇÃO COM AS RESALVAS ACIMA.
- () CONTRÁRIO À APROVAÇÃO PELAS RESALVAS ACIMA.

ASSINATURA CONSELHEIRO FISCAL : _____ **DATA** ____ / ____ / ____

ESPACO RESERVADO À JR OFFICE
(Esclarecimentos e Respostas)

ESPAÇO RESERVADO AO(A) SÍNDICO(A)
(Esclarecimentos e Respostas)



Relatórios Contábeis

1 - Balancete Mensal e Detalhado

Estes relatórios demonstram toda a movimentação financeira do condomínio, saldos anteriores, receitas, despesas, investimentos e saldos remanescentes, um de forma sintética (mensal), outro de forma detalhada.

- 1 - Balancete Mensal e Detalhado
- 2 - Livro Caixa
- 3 - Conta Caixa
- 4 - Razão de Contas
- 5 - Balancetes Acumulados
- 6 - Gráficos Contábeis
- 7 - Gráficos de Consumo
- 8 - Inventário Patrimonial

AMOB B ASSOCIAÇÃO

Maio / 2020 - Período: 01/05/2020 a 31/05/2020

RECEITAS/HISTÓRICO	VALORES EM R\$	[%]
Receitas		
Repasse Cota Parte de Condomínio - Ref: 05/20	8.857,23	100,00 %
	<u>8.857,23</u>	<u>96,58 %</u>
CONTAS DE COMPENSAÇÃO		
Devolução de Gastos - Ref: 05/20	299,00	100,00 %
	<u>299,00</u>	<u>3,26 %</u>
RECEITAS FINANCEIRAS		
Rendimento de Aplicação - Ref: 05/20	8,28	58,23 %
Rendimento de Aplicação - Ref: 05/20	5,94	41,77 %
	<u>14,22</u>	<u>0,16 %</u>
Total:	9.170,45	

 Nara Gabriela da Silva
 Contadora
 CRC DF 022703/O-5

DESPESAS/HISTÓRICO	VALORES EM R\$	[%]
Tarifas Bancárias		
IOF	0,54	0,57 %
Imp. de Renda	3,82	4,03 %
Despesas Bancárias	6,50	6,85 %
Tarifa Kit Serviço	84,00	88,55 %
	<u>94,86</u>	<u>3,25 %</u>
Despesa Administrativa		
Honorários Contábeis	1.045,00	37,03 %
Honorários Advocaticios	1.300,00	46,06 %
Certidão Neg.de Ônus	12,10	0,43 %
INSS	465,00	16,48 %
	<u>2.822,10</u>	<u>96,75 %</u>
Total:	2.916,96	

RESUMO

Saldo Anterior:	24.215,78
Total de Receitas:	9.170,45
Total de Despesas:	(2.916,96)
Saldo do Mês:	6.253,49
SALDO A SER TRANSFERIDO:	30.469,27

CONTAS CORRENTES	VALORES EM R\$
1 - C/C B.BRASIL	
01 - Saldo Anterior	0,00
02 - Créditos	9.156,23
03 - Débitos	(2.912,60)
04 - Transferência (-)	(30.999,39)
04 - Transferência (+)	24.755,76
	<u>0,00</u>
1.1 - C/ APLICAÇÃO AUT. BB	
01 - Saldo Anterior	21.429,33
02 - Créditos	8,28
03 - Débitos	(4,19)
04 - Transferência (-)	(24.755,76)
04 - Transferência (+)	8.849,39
	<u>5.527,05</u>
1.2 - APLICAÇÃO REFDI PLUS ÁGIL	
01 - Saldo Anterior	0,00
02 - Créditos	5,94
03 - Débitos	(0,17)
04 - Transferência (+)	22.150,00
	<u>22.155,77</u>
2 - C/APLICAÇÃO BB - SEGURANÇA	
01 - Saldo Anterior	(11,48)
02 - Créditos	0,00
03 - Débitos	0,00

AMOB ASSOCIAÇÃO

Maio / 2020 - Período: 01/05/2020 a 31/05/2020

	(11,48)
3 - C/APLICAÇÃO BB - CLUBE	
01 - Saldo Anterior	(69,37)
02 - Créditos	0,00
03 - Débitos	0,00
	(69,37)
4 - C/APLICAÇÃO BB	
01 - Saldo Anterior	(131,78)
02 - Créditos	0,00
03 - Débitos	0,00
	(131,78)
5 - CAIXA ROTATIVO	
01 - Saldo Anterior	2.999,08
02 - Créditos	0,00
03 - Débitos	0,00
	2.999,08

NOTA EXPLICATIVA

> INFORMAMOS QUE POR FALTA DOS EXTRATOS DAS CONTAS APLICAÇÕES BB SEGURANÇA, BB CLUBE E BB, NÃO HOUE AS DEVIDAS ATUALIZAÇÕES DOS SALDOS DE ACORDO COM O RENDIMENTO MENSAL.

 Nara Gabriela da Silva
 Contadora
 CRC DF 022703/O-8

AMOB ASSOCIAÇÃO

Maio / 2020 - Período: 01/05/2020 a 31/05/2020

Nara Gabriela da Silva
Contadora
CRC DF 022703/O-8

OUTRAS RECEITAS		VALORES EM R\$
Receitas		
Repasso Cota Parte de Condomínio		3.334,44
Repasso Cota Parte de Condomínio		5.522,79
Devolução de Gastos		299,00
Rendimento de Aplicação		14,22
		9.170,45
	Total:	9.170,45
TOTAL DE RECEITAS:		9.170,45

DESPESAS/HISTÓRICO	Mês Ref.	Baixa	Cheque	Nota Fiscal	Valor
Tarifas Bancárias					
IOF - BANCO DO BRASIL S/A - REF. MÊS 05/2020	05/2020	31/05/2020	Débito Aut.		0,54
Imp. de Renda - BANCO DO BRASIL S/A - REF. MÊS 05/2020	05/2020	31/05/2020	Débito Aut.		0,17
Imp. de Renda - BANCO DO BRASIL S/A - REF. MÊS 05/2020	05/2020	31/05/2020	Débito Aut.		3,65
Despesas Bancárias - BANCO DO BRASIL S/A - REF. TARIFA DE MSG MÊS ANTERIOR	05/2020	25/05/2020	Débito Aut.		6,50
Tarifa Kit Serviço - BANCO DO BRASIL S/A - REF. MÊS 05/2020	05/2020	11/05/2020	Débito Aut.		64,00
					94,86
Despesa Administrativa					
Honorários Contábeis - JR OFFICE - REF. MÊS 04/2020	05/2020	15/05/2020	Internet	2804	1.045,00
Honorários Advocaticios - ADVOCACIA PAIVA ADVOGADOS E ASSOCIADOS - REF. MÊS 05/2020 - PRESTAÇÃO DE SERVIÇOS ADVOCATICIOS	05/2020	04/05/2020	TED		1.300,00
Certidão Neg. de Ônus - ANOREG-DF ASS. NOTARIOS E REG. DF - REF. CERTIDÃO DE ÔNUS	05/2020	18/05/2020	Internet		12,10
INSS - GUIA DA PREVIDÊNCIA SOCIAL - GPS - REF. MÊS 04/2020	05/2020	20/05/2020	Internet		465,00
					2.822,10
TOTAL DE DESPESAS:					2.916,96

RESUMO	
Saldo Anterior:	24.215,78
Total de Receitas:	9.170,45
Total de Despesas:	(2.916,96)
Saldo do Mês:	6.253,49
SALDO A SER TRANSFERIDO:	30.469,27

CONTAS CORRENTES	VALORES EM R\$
1 - C/C B. BRASIL	
01 - Saldo Anterior	0,00
02 - Créditos	9.156,23
03 - Débitos	(2.912,60)
04 - Transferência (-)	(30.999,39)
04 - Transferência (+)	24.755,76
	R\$ 0,00
1.1 - C/ APLICAÇÃO AUT. BB	
01 - Saldo Anterior	21.429,33
02 - Créditos	8,28
03 - Débitos	(4,19)
04 - Transferência (-)	(24.755,76)
04 - Transferência (+)	8.849,39
	R\$ 5.527,05
1.2 - APLICAÇÃO REFDI PLUS ÁGIL	
01 - Saldo Anterior	0,00
02 - Créditos	5,94
03 - Débitos	(0,17)
04 - Transferência (+)	22.150,00
	R\$ 22.155,77
2 - C/APLICAÇÃO BB - SEGURANÇA	
01 - Saldo Anterior	(11,48)
02 - Créditos	0,00
03 - Débitos	0,00
	(R\$ 11,48)
3 - C/APLICAÇÃO BB - CLUBE	
01 - Saldo Anterior	(69,37)
02 - Créditos	0,00
03 - Débitos	0,00
	(R\$ 69,37)
4 - C/APLICAÇÃO BB	
01 - Saldo Anterior	(131,78)
02 - Créditos	0,00
03 - Débitos	0,00

AMOB ASSOCIAÇÃO

Maio / 2020 - Período: 01/05/2020 a 31/05/2020

	(R\$ 131,78)
5 - CAIXA ROTATIVO	
01 - Saldo Anterior	2.999,08
02 - Créditos	0,00
03 - Débitos	0,00
	R\$ 2.999,08

NOTA EXPLICATIVA

> INFORMAMOS QUE POR FALTA DOS EXTRATOS DAS CONTAS APLICAÇÕES BB SEGURANÇA, BB CLUBE E BB, NÃO HOUVE AS DEVIDAS ATUALIZAÇÕES DOS SALDOS DE ACORDO COM O RENDIMENTO MENSAL.

Mara Gabriela da Silva
 Contadora
 CRC DF 022703/0-6



Relatórios Contábeis

2 - Livro Caixa

O relatório de Livro Caixa, demonstra toda a movimentação bancária ocorrida na conta corrente, detalhando por ordem cronológica a movimentação de receitas e despesas.

- 1 - Balancete Mensal e Detalhado
- 2 - Livro Caixa
- 3 - Conta Caixa
- 4 - Razão de Contas
- 5 - Balancetes Acumulados
- 6 - Gráficos Contábeis
- 7 - Gráficos de Consumo
- 8 - Inventário Patrimonial

AMOB ASSOCIAÇÃO

Fluxo de Caixa da Conta Corrente 1 - C/C B.BRASIL, nº 305080-2

Período: 01/05/2020 a 31/05/2020

Saldo Inicial: R\$ 0,00

Descrição	Data	Tipo Pcto.	Nota Fiscal	Crédito	Débito	Saldo
TRANSF. CIAPLICAÇÃO B.B PARA C/C B.BRASIL NOVA - RESGATE	04/05/2020			1.300,00	0,00	1.300,00
Honorários Advocaticios	04/05/2020	TED		0,00	1.300,00	0,00
TRANSF. CIAPLICAÇÃO B.B PARA C/C B.BRASIL NOVA - RESGATE	11/05/2020			84,00	0,00	84,00
Tarifa Kit Serviço	11/05/2020	Débito Aut.		0,00	84,00	0,00
TRANSF. CIAPLICAÇÃO B.B PARA C/C B.BRASIL NOVA - RESGATE	15/05/2020			1.045,00	0,00	1.045,00
Honorários Contábeis	15/05/2020	Internet	2804	0,00	1.045,00	0,00
Repasso Cota Parte de Condominio	18/05/2020			3.334,44	0,00	3.334,44
Certidão Neg.de Ônus	18/05/2020	Internet		0,00	12,10	3.322,34
TRANSF. C/C B.BRASIL NOVA PARA CIAPLICAÇÃO B.B - APLICAÇÃO	18/05/2020			0,00	3.322,34	0,00
TRANSF. CIAPLICAÇÃO B.B PARA C/C B.BRASIL NOVA - RESGATE	20/05/2020			465,00	0,00	465,00
INSS	20/05/2020	Internet		0,00	465,00	0,00
Devolução de Gastos	25/05/2020			117,00	0,00	117,00
Devolução de Gastos	25/05/2020			182,00	0,00	299,00
TRANSF. CIAPLICAÇÃO B.B PARA C/C B.BRASIL NOVA - RESGATE	25/05/2020			21.857,50	0,00	22.156,50
Despesas Bancarias	25/05/2020	Débito Aut.		0,00	6,50	22.150,00
TRANSF. C/C B.BRASIL NOVA PARA APLICAÇÃO RF REFDI PLUS AGIL	25/05/2020			0,00	22.150,00	0,00
TRANSF. CIAPLICAÇÃO B.B PARA C/C B.BRASIL NOVA - RESGATE	26/05/2020			4,26	0,00	4,26
Repasso Cota Parte de Condominio	29/05/2020			5.522,79	0,00	5.527,05
TRANSF. C/C B.BRASIL NOVA PARA CIAPLICAÇÃO B.B - APLICAÇÃO	29/05/2020			0,00	5.527,05	0,00
				33.911,99	33.911,99	

Saldo Final: R\$ 0,00

 Nara Gabriela da Silva
 Contadora
 CRC DF 62270310-8

AMOB ASSOCIAÇÃO

Fluxo de Caixa da Conta Corrente 1.1 - C/ APLICAÇÃO AUT. BB, nº 405060 - 6

Período: 01/05/2020 a 31/05/2020

Saldo Inicial: R\$ 21.429,33

Descrição	Data	Tipo Pgto.	Nota Fiscal	Crédito	Débito	Saldo
TRANSF. C/APLICAÇÃO B.B PARA C/C B.BRASIL NOVA - RESGATE	04/05/2020			0,00	1.300,00	20.129,33
TRANSF. C/APLICAÇÃO B.B PARA C/C B.BRASIL NOVA - RESGATE	11/05/2020			0,00	84,00	20.045,33
TRANSF. C/APLICAÇÃO B.B PARA C/C B.BRASIL NOVA - RESGATE	15/05/2020			0,00	1.045,00	19.000,33
TRANSF. C/C B.BRASIL NOVA PARA C/APLICAÇÃO B.B - APLICAÇÃO	18/05/2020			3.322,34	0,00	22.322,67
TRANSF. C/APLICAÇÃO B.B PARA C/C B.BRASIL NOVA - RESGATE	20/05/2020			0,00	465,00	21.857,67
TRANSF. C/APLICAÇÃO B.B PARA C/C B.BRASIL NOVA - RESGATE	25/05/2020			0,00	21.857,50	0,17
TRANSF. C/APLICAÇÃO B.B PARA C/C B.BRASIL NOVA - RESGATE	28/05/2020			0,00	4,25	(4,09)
TRANSF. C/C B.BRASIL NOVA PARA C/APLICAÇÃO B.B - APLICAÇÃO	29/05/2020			5.527,05	0,00	5.522,95
Rendimento de Aplicação	31/05/2020			8,28	0,00	5.531,24
IOF	31/05/2020	Débito Aut.		0,00	0,54	5.530,70
Imp. de Renda	31/05/2020	Débito Aut.		0,00	3,65	5.527,05
				8.857,67	24.759,95	

Saldo Final: R\$ 5.527,05

 Nara Gabriela da Silva
 Contadora
 CRC DF 022703/M-8

AMOB ASSOCIAÇÃO

Fluxo de Caixa da Conta Corrente 1.2 - APLICAÇÃO REFDI PLUS ÁGIL, nº 305080-2

Período: 01/05/2020 a 31/05/2020

Saldo Inicial: R\$ 0,00

Descrição	Data	Tipo Pgto.	Nota Fiscal	Crédito	Débito	Saldo
TRANSF. C/C B. BRASIL NOVA PARA APLICAÇÃO RF REFDI PLUS ÁGIL	25/05/2020			22.150,00	0,00	22.150,00
Rendimento de Aplicação	31/05/2020			5,94	0,00	22.155,94
Imp. de Renda	31/05/2020	Débito Aut.		0,00	0,17	22.155,77
				22.155,94	0,17	

Saldo Final: R\$ 22.155,77

 Nara Gabriela da Silva
 Contadora
 CRC DF 622703/O-8

AMOB ASSOCIAÇÃO

Fluxo de Caixa da Conta Corrente 2 - C/ APLICAÇÃO BB - SEGURANÇA, nº 304050-X

Período: 01/05/2020 a 31/05/2020

Saldo Inicial: (R\$11,48)

Descrição	Data	Tipo Pgto.	Nota Fiscal	Crédito	Débito	Saldo

Saldo Final: (R\$11,48)

Nara Gabriela da Silva
Contadora
CRC DF 022703/O-8

AMOB ASSOCIAÇÃO

Fluxo de Caixa da Conta Corrente 3 - C/APLICAÇÃO BB - CLUBE, nº 708090-5

Período: 01/05/2020 a 31/05/2020

Saldo Inicial: (R\$69,37)

Descrição	Data	Tipo Pgto.	Nota Fiscal	Crédito	Débito	Saldo

Saldo Final: (R\$69,37)

 Mara Gabriela da Silva
 Contadora
 CRC DF 022703/O-4

AMOB ASSOCIAÇÃO

Fluxo de Caixa da Conta Corrente 4 - C/APLICAÇÃO BB, nº 36587-8

Período: 01/05/2020 a 31/05/2020

Saldo Inicial: (R\$131,78)

Descrição	Data	Tipo Pgto.	Nota Fiscal	Credito	Débito	Saldo

Saldo Final: (R\$131,78)

Nara Gabriela da Silva
Contadora
CRC DF 022703/0-8



Relatórios Contábeis

3 - Conta Caixa

Este relatório demonstra a movimentação financeira do caixa do síndico. Detalha os recursos sacados em conta corrente ou recebidos em dinheiro, para pagamento de pequenas despesas.

- 1 - Balancete Mensal e Detalhado
- 2 - Livro Caixa
- 3 - Conta Caixa
- 4 - Razão de Contas
- 5 - Balancetes Acumulados
- 6 - Gráficos Contábeis
- 7 - Gráficos de Consumo
- 8 - Inventário Patrimonial

AMOBBI ASSOCIAÇÃO

Fluxo de Caixa da Conta Corrente 5 - CAIXA ROTATIVO, nº ROTATIVO

Período: 01/05/2020 a 31/05/2020

Saldo Inicial: R\$ 2.999,08

Descrição	Data	Tipo Pgto.	Nota Fiscal	Crédito	Débito	Saldo

Saldo Final: R\$ 2.999,08

Nara Gabrieli da Silva
Contadora
CRC DF 022703/0-8



Relatórios Contábeis

4 - Razão de Contas

O relatório Razão de Contas, demonstra o histórico de todos os pagamentos de encargos sociais e impostos federais, facilitando a busca de comprovantes nas pastas de prestação de contas do mês e anteriores, e ainda proporciona um completo controle dos pagamentos efetuados, evitando a possível falta de pagamento de alguma referência.

- 1 - Balancete Mensal e Detalhado
- 2 - Livro Caixa
- 3 - Conta Caixa
- 4 - Razão de Contas
- 5 - Balancetes Acumulados
- 6 - Gráficos Contábeis
- 7 - Gráficos de Consumo
- 8 - Inventário Patrimonial

AMOB ASSOCIAÇÃO

Contas baixadas com pagamento entre 01/06/2019 e 31/05/2020

Grupo: todos Classe: INSS Fornecedor: todos

Classe da Conta	Pagamento	Tipo Pgto.	Valor Lcto	Valor Pago	Descrição
AMOB ASSOCIAÇÃO					
Despesa Administrativa					
INSS					
GUIA DA PREVIDÊNCIA SOCIAL - GPS	19/06/2019	Internet	534,65	534,65	REF. MÊS 05/2019
GUIA DA PREVIDÊNCIA SOCIAL - GPS	19/07/2019	Internet	465,00	465,00	REF. MÊS 06/2019
GUIA DA PREVIDÊNCIA SOCIAL - GPS	20/08/2019	Internet	795,88	795,88	REF. MÊS 07/2019
GUIA DA PREVIDÊNCIA SOCIAL - GPS	20/09/2019	Internet	465,00	465,00	REF. MÊS 08/2019
GUIA DA PREVIDÊNCIA SOCIAL - GPS	18/10/2019	Internet	465,00	465,00	REF. MÊS 09/2019
GUIA DA PREVIDÊNCIA SOCIAL - GPS	20/11/2019	Internet	465,00	465,00	REF. MÊS 10/2019
GUIA DA PREVIDÊNCIA SOCIAL - GPS	20/12/2019	Internet	465,00	465,00	REF. MÊS 11/2019
GUIA DA PREVIDÊNCIA SOCIAL - GPS	20/01/2020	Internet	465,00	465,00	REF. MÊS 12/2019
GUIA DA PREVIDÊNCIA SOCIAL - GPS	23/03/2020	Transfer	465,00	465,00	REF. MÊS 01/2020
GUIA DA PREVIDÊNCIA SOCIAL - GPS	24/03/2020	Internet	465,00	468,06	REF. MÊS 02/2020
GUIA DA PREVIDÊNCIA SOCIAL - GPS	20/04/2020	Internet	465,00	465,00	REF. MÊS 03/2020
GUIA DA PREVIDÊNCIA SOCIAL - GPS	20/05/2020	Internet	465,00	465,00	REF. MÊS 04/2020
		Total Classe:	5.980,53	5.983,59	
		Total Grupo:	5.980,53	5.983,59	
		Total Condomínio:	5.980,53	5.983,59	
		Total:	5.980,53	5.983,59	

AMOB ASSOCIAÇÃO

Contas em aberto e baixadas com pagamento entre 01/06/2019 e 31/05/2020

Grupo: todos Classe: IRRF S/ NF Fornecedor: todos

Classe da Conta	Pagamento	Tipo Pgto.	Valor Lcto	Valor Pago	Descrição
AMOB ASSOCIAÇÃO					
TERCEIRIZAÇÃO MÃO DE OBRA					
IRRF S/ NF					
MINISTERIO DA FAZENDA - NF:74	21/08/2019	Internet	29,00	29,00	REF. RETENÇÃO S/ NF 74 - BIO CONSULTORIA AMBIENTAL
MINISTERIO DA FAZENDA - NF:90	31/07/2019	Internet	16,14	16,14	REF. RETENÇÃO S/ NF 90 - BIO CONSULTORIA
MINISTERIO DA FAZENDA - NF:91	31/07/2019	Internet	29,00	29,00	REF. RETENÇÃO S/ NF 91 - BIO CONSULTORIA
MINISTERIO DA FAZENDA - NF:88	31/07/2019	Internet	29,00	29,00	REF. RETENÇÃO S/ NF 88 - BIO CONSULTORIA
MINISTERIO DA FAZENDA - NF:89	31/07/2019	Internet	29,00	29,00	REF. RETENÇÃO S/ NF 89 - BIO CONSULTORIA
DARF - SECRETARIA DA RECEITA FEDERAL - NF:100	18/10/2019	Internet	29,00	29,00	REF. RETENÇÃO S/ NF 100 - BIO CONSULTORIA AMBIENTAL
DARF - SECRETARIA DA RECEITA FEDERAL - NF:99	18/10/2019	Internet	29,00	29,00	REF. RETENÇÃO S/ NF 99 - BIO CONSULTORIA AMBIENTAL
MINISTERIO DA FAZENDA - NF:114	23/03/2020	Transfer	26,11	26,11	REF. RETENÇÃO NF 114 - BIO CONSULTORIA AMBIENTAL
MINISTERIO DA FAZENDA - NF:115	23/03/2020	Transfer	26,11	26,11	REF. RETENÇÃO NF 115 - BIO CONSULTORIA AMBIENTAL
MINISTERIO DA FAZENDA - NF:113	23/03/2020	Transfer	29,00	32,25	REF. RETENÇÃO NF 113 - BIO CONSULTORIA AMBIENTAL
		Total Classe:	271,36	274,61	
		Total Grupo:	271,36	274,61	
		Total Condomínio:	271,36	274,61	
		Total:	271,36	274,61	

AMOB ASSOCIAÇÃO

Contas em aberto e baixadas com pagamento entre 01/06/2019 e 31/05/2020

Grupo: todos Classe: PIS/COFINS/CSLL Fornecedor: todos

Classe da Conta	Pagamento	Tipo Pgto.	Valor Lcto	Valor Pago	Descrição
AMOB ASSOCIAÇÃO					
TERCEIRIZAÇÃO MÃO DE OBRA					
PIS/COFINS/CSLL					
MINISTERIO DA FAZENDA - NF:90	31/07/2019	Internet	50,03	57,29	REF. RETENÇÃO S/ NF 90 - BIO CONSULTORIA.
MINISTERIO DA FAZENDA - NF:91	31/07/2019	Internet	89,89	92,85	REF. RETENÇÃO S/ NF 91 - BIO CONSULTORIA.
MINISTERIO DA FAZENDA - NF:89	31/07/2019	Internet	89,89	109,18	REF. RETENÇÃO S/ NF 89 - BIO CONSULTORIA.
MINISTERIO DA FAZENDA - NF:88	31/07/2019	Internet	89,89	109,88	REF. RETENÇÃO S/ NF 88 - BIO CONSULTORIA.
MINISTERIO DA FAZENDA - NF:100	20/08/2019	Internet	89,89	89,89	REF. RETENÇÃO S/ NF 100 - BIO CONSULTORIA AMBIENTAL.
MINISTERIO DA FAZENDA - NF:99	23/09/2019	Internet	89,89	102,94	REF. RETENÇÃO S/ NF 99 - BIO CONSULTORIA AMBIENTAL.
MINISTERIO DA FAZENDA - NF:115	23/03/2020	Transfer	80,94	98,52	REF. RETENÇÃO NF 115 - BIO CONSULTORIA AMBIENTAL.
MINISTERIO DA FAZENDA - NF:114	23/03/2020	Transfer	80,94	98,83	REF. RETENÇÃO NF 114 - BIO CONSULTORIA AMBIENTAL.
MINISTERIO DA FAZENDA - NF:113	23/03/2020	Transfer	89,91	108,92	REF. RETENÇÃO NF 113 - BIO CONSULTORIA AMBIENTAL.
		Total Classe:	751,27	868,08	
		Total Grupo:	751,27	868,08	
		Total Condominio:	751,27	868,08	
		Total:	751,27	868,08	



Relatórios Contábeis

5 - Balancetes Acumulados

Este relatório demonstra os balancetes anteriores ao mês de referência, com o objetivo de proporcionar uma melhor análise comparativa das contas do mês em relação aos pagamentos e recebimentos anteriores.

- 1 - Balancete Mensal e Detalhado
- 2 - Livro Caixa
- 3 - Conta Caixa
- 4 - Razão de Contas
- 5 - Balancetes Acumulados
- 6 - Gráficos Contábeis
- 7 - Gráficos de Consumo
- 8 - Inventário Patrimonial

JR Office Contabilidade Imobiliária
DEMONSTRATIVO DE RECEITAS E DESPESAS
AMOB ASSOCIAÇÃO

Demonstrativo Anual de Receitas e Despesas com base no mês 05/2020

Saldos Iniciais	06/2019	07/2019	08/2019	09/2019	10/2019	11/2019	12/2019	01/2020	02/2020	03/2020	04/2020	05/2020
	7.995,37	11.368,85	10.921,05	5.803,95	7.394,94	10.655,09	11.129,14	14.913,34	14.922,49	18.080,92	21.199,09	24.210,78

 Maria Gabriela da Silva
 Contadora
 CRC DF 0227030-8

DEMONSTRATIVO ANUAL DE RECEITAS

Receitas	06/2019	07/2019	08/2019	09/2019	10/2019	11/2019	12/2019	01/2020	02/2020	03/2020	04/2020	05/2020	Total	Média
Receitas Operacionais														
Acordo	30,00	229,45	219,21	2.075,92	508,29	1.404,19	545,93	287,15	325,06	0,00	0,00	0,00	5.624,08	468,67
Debito a liquidar	0,00	100,00	0,00	0,00	0,00	0,00	0,00	0,00	0,00	0,00	0,00	0,00	100,00	8,33
	30,90	329,45	219,21	2.075,92	508,29	1.404,19	545,93	287,15	325,06	0,00	0,00	0,00	5.724,08	477,00
Receitas														
Receitas Cota Parte de Condomínio	5.295,98	5.295,98	5.295,98	5.295,98	5.295,98	5.295,98	5.295,98	5.295,98	5.295,98	19.493,37	9.235,27	8.857,23	77.347,73	6.445,64
Aluguel do Espaço	0,00	1.815,00	0,00	0,00	0,00	0,00	0,00	0,00	0,00	0,00	0,00	0,00	1.815,00	151,25
	5.295,98	7.110,98	5.295,98	5.295,98	5.295,98	5.295,98	5.295,98	5.295,98	5.295,98	19.493,37	9.235,27	8.857,23	79.162,73	6.596,89
CONTAS DE COMPENSAÇÃO														
Receita de Venda	0,00	3.247,42	0,00	0,00	0,00	0,00	0,00	0,00	0,00	0,00	0,00	0,00	3.247,42	270,62
Dedução de Custos	0,00	0,00	0,00	0,00	343,49	0,00	0,00	0,00	0,00	0,00	0,00	0,00	343,49	28,62
Empreendimento	0,00	3.500,00	0,00	0,00	0,00	0,00	0,00	0,00	0,00	0,00	0,00	0,00	3.500,00	291,67
Resarcimento	0,00	0,96	0,00	0,00	0,00	0,00	0,00	0,00	0,00	0,00	0,00	0,00	0,96	0,08
Presto Inca em duplicidade	0,00	0,00	0,00	0,00	15,50	0,00	0,00	0,00	118,41	0,00	0,00	0,00	133,91	11,12
	0,00	6,749,37	0,00	0,00	358,49	0,00	0,00	0,00	118,41	0,00	0,00	0,00	298,00	24,73
RECEITAS FINANCEIRAS														
Rendimento de Aplicação	13,14	30,41	13,38	9,03	11,95	9,05	10,57	13,03	10,66	11,59	8,00	14,22	145,14	12,10
	13,14	30,41	13,38	9,03	11,95	9,05	10,57	13,03	10,66	11,59	8,00	14,22	145,14	12,10
RECEITAS TAXA EXTRA														
Mensalidade Associação	2.265,34	2.865,30	2.365,00	2.760,00	3.045,00	3.415,00	2.120,86	887,42	0,00	0,00	0,00	0,00	18.963,75	1.580,31
	2.265,34	2.865,30	2.365,00	2.760,00	3.045,00	3.415,00	2.120,86	887,42	0,00	0,00	0,00	0,00	18.963,75	1.580,31
Total	7.595,36	17.184,52	7.903,57	10.130,93	9.206,82	9.154,22	8.063,14	1.188,40	3.214,33	19.604,96	9.243,27	8.170,45	111.519,87	9.285,33

DEMONSTRATIVO ANUAL DE DESPESAS

Despesas	06/2019	07/2019	08/2019	09/2019	10/2019	11/2019	12/2019	01/2020	02/2020	03/2020	04/2020	05/2020	Total	Média
Tarifas Bancárias														
IOF	0,00	0,45	0,00	0,00	0,00	1,13	0,00	0,00	0,00	0,00	0,00	0,54	2,07	0,19
Tarifas de Cobrança	271,00	428,60	367,00	382,75	417,00	928,26	366,00	56,00	14,78	0,00	1,00	0,00	3.073,26	214,44
Imp. de Renda	0,58	5,59	3,17	1,85	3,49	1,99	0,59	0,20	0,05	0,23	0,42	0,82	31,34	2,60
Despesas Bancárias	188,48	148,48	178,37	178,37	175,00	175,00	6,50	170,00	7,00	6,50	84,00	84,00	1.282,30	107,69
Tarifas de Serviço	80,00	80,00	84,00	84,00	84,00	84,00	84,00	84,00	84,00	84,00	84,00	84,00	1.010,45	84,20
Manutenção/Reparação de Cobalto	0,00	0,00	0,00	52,35	0,00	0,00	0,00	0,00	0,00	52,35	0,00	0,00	104,70	8,73
Tarifas TED	0,00	71,91	20,80	10,45	10,45	20,80	20,80	0,00	0,00	31,35	10,45	0,00	107,30	16,49
	540,06	714,92	553,44	719,78	650,44	611,27	478,94	914,20	108,00	164,43	102,52	94,96	5.211,21	434,27
Despesa Administrativa														
Honorários Contábeis	955,87	955,87	955,87	955,87	955,87	955,87	0,00	0,00	0,00	4.035,49	1.065,93	1.045,00	11.501,02	961,75
Despesas Contábeis	0,00	0,00	0,00	4,05	0,00	0,00	0,00	0,00	0,00	813,20	8,40	0,00	825,65	52,14
Honorários Advocacia	0,00	0,00	0,00	0,00	0,00	1.300,00	1.300,00	0,00	0,00	3.800,00	1.300,00	1.300,00	9.100,00	758,33
Associação dos Contribuintes	300,00	300,00	300,00	300,00	300,00	300,00	300,00	0,00	0,00	913,19	300,00	0,00	3.113,19	276,10
Despesas Impressão/Cópias/Organização	0,00	352,93	0,00	0,00	0,00	0,00	0,00	0,00	0,00	0,00	0,00	0,00	352,93	29,38
Cartão Não de Crédito	0,00	0,00	0,00	0,00	0,00	0,00	0,00	0,00	0,00	185,15	185,15	12,10	197,25	16,44
Reserva Contábil em Geral	0,00	4.000,00	4.000,00	0,00	0,00	0,00	0,00	0,00	0,00	0,00	0,00	0,00	8.000,00	740,83
Honorários de Cobrança	142,30	0,00	142,30	142,30	142,30	142,30	142,30	0,00	0,00	154,83	0,00	0,00	541,04	45,09
Pro-Labore Presidente	1.335,00	1.335,00	1.335,00	1.335,00	1.335,00	1.335,00	1.335,00	0,00	0,00	4.000,00	1.335,00	0,00	14.680,00	1.223,76
TX Encerramento de Exerc. Contábil	0,00	0,00	0,00	0,00	0,00	0,00	0,00	0,00	0,00	958,87	0,00	0,00	958,87	79,86
Douçale Contratação	0,00	0,00	0,00	0,00	0,00	0,00	0,00	0,00	0,00	0,00	0,00	0,00	0,00	0,00
INSS	534,95	469,00	795,00	465,00	465,00	465,00	465,00	465,00	465,00	933,06	465,00	465,00	5.183,59	428,63
Publicação Edital de Convocação	0,00	0,00	0,00	0,00	0,00	1.450,00	0,00	0,00	0,00	0,00	0,00	0,00	1.450,00	140,83
	3.272,72	7.408,37	8.769,03	3.094,16	3.214,74	6.104,90	3.700,00	465,00	0,00	19.510,03	4.699,45	2.822,10	89.035,10	4.919,60
Contas de Compensação														
Dedução de Encargamento	0,00	285,90	0,00	0,00	0,00	0,00	0,00	0,00	0,00	0,00	0,00	0,00	285,90	24,16
Dedução de Crédito	0,00	0,00	80,00	0,00	0,00	0,00	0,00	0,00	0,00	0,00	0,00	0,00	80,00	6,67
	0,00	285,90	80,00	0,00	0,00	0,00	0,00	0,00	0,00	0,00	0,00	0,00	365,90	30,83
Material Permanente														
	0,00	0,00	0,00	0,00	0,00	0,00	0,00	0,00	0,00	0,00	1.058,80	0,00	1.058,80	88,17

AMOB ASSOCIAÇÃO

Demonstrativo Anual de Receitas e Despesas com base no mês 05/2020

Material Permanente	0,00	0,00	0,00	0,00	0,00	0,00	0,00	0,00	0,00	0,00	0,00	130,00	10,00
Comunidade Visual	0,00	0,00	0,00	0,00	0,00	0,00	0,00	0,00	0,00	0,00	0,00	1.176,00	96,17
TERCEIRIZAÇÃO MAO DE OBRA	29,00	103,14	0,00	0,00	0,00	0,00	0,00	0,00	0,00	0,00	0,00	274,61	22,88
IRRF S/NF	0,00	368,98	0,00	192,63	0,00	0,00	0,00	0,00	0,00	0,00	0,00	695,08	72,34
PIS/COFINS/CSLL	29,00	472,12	0,00	192,63	0,00	0,00	0,00	0,00	0,00	0,00	0,00	1.142,09	95,22
Despesas Contratações/Eventos	0,00	40,28	0,00	0,00	0,00	0,00	0,00	0,00	0,00	0,00	0,00	40,28	3,36
Lanche e Refeições	0,00	950,10	0,00	0,00	0,00	0,00	0,00	0,00	0,00	0,00	0,00	785,00	65,42
Locação de Biquinhas	0,00	990,10	0,00	0,00	0,00	0,00	0,00	0,00	0,00	0,00	0,00	890,00	82,50
Locação de Músico/Cadornas	0,00	690,16	0,00	0,00	0,00	0,00	0,00	0,00	0,00	0,00	0,00	1.182,97	88,58
Arranjos e Ornamentações	0,00	949,49	0,00	0,00	0,00	0,00	0,00	0,00	0,00	0,00	0,00	2.326,55	183,88
Manual de Escadente	350,00	1.515,85	0,00	460,70	0,00	0,00	0,00	0,00	0,00	0,00	0,00	334,02	27,34
Serviço Prostaton	0,00	304,02	0,00	0,00	0,00	0,00	0,00	0,00	0,00	0,00	0,00	400,00	33,33
Locação Banheiro Quilho	0,00	400,00	0,00	0,00	0,00	0,00	0,00	0,00	0,00	0,00	0,00	500,00	50,00
Festa Junina	0,00	400,00	0,00	0,00	0,00	0,00	0,00	0,00	0,00	0,00	0,00	6.628,82	552,41
CONSERVAÇÃO	293,00	5.162,23	610,10	0,00	975,49	0,00	0,00	0,00	0,00	0,00	0,00	500,00	41,67
Serviço Topografico	0,00	0,00	0,00	0,00	0,00	0,00	0,00	0,00	0,00	0,00	0,00	500,00	41,67
DESPESAS TÉCNICO ADMINISTRATIVAS	0,00	0,00	0,00	0,00	0,00	0,00	0,00	0,00	0,00	0,00	0,00	500,00	41,67
Doações	0,00	0,00	0,00	0,00	0,00	0,00	0,00	0,00	0,00	0,00	0,00	407,20	33,93
Certificação Digital	0,00	235,00	0,00	0,00	0,00	0,00	0,00	0,00	0,00	0,00	0,00	235,00	19,59
Serviços de Consultoria/Realização	0,00	3.894,88	1.833,50	1.740,67	1.875,50	1.363,50	0,00	0,00	0,00	0,00	0,00	10.878,05	906,50
Multa DIRF	0,00	0,00	0,00	0,00	0,00	0,00	0,00	0,00	0,00	0,00	0,00	260,00	21,67
Total	4.191,76	17.662,42	12.000,07	8.350,94	6.537,17	8.649,67	4.678,94	779,25	106,30	16.335,83	437,20	11.770,25	960,84
											6.227,17	89.046,07	7.400,52

Saldo Inicial	06/2019	07/2019	08/2019	09/2019	10/2019	11/2019	12/2019	01/2020	02/2020	03/2020	04/2020	05/2020
	11.354,96	10.921,05	8.824,05	7.594,94	15.884,59	11.129,14	14.513,34	14.602,48	18.030,62	21.196,68	34.215,76	30.495,27

Mara Gabriela da Silva
Contadora
CRC DF 02770310-6



Relatórios Contábeis

6 - Gráficos Contábeis

Estes relatórios demonstram de forma didática e clara as informações contábeis e gerenciais contidas no Office Book (pasta de balancete), proporcionando de forma rápida a visualização da situação financeira e administrativa. Demonstra ainda, tendências futuras para avaliação de receitas, despesas, inadimplência e consequente reavaliação da taxa condominial.

- 1 - Balancete Mensal e Detalhado
- 2 - Livro Caixa
- 3 - Conta Caixa
- 4 - Razão de Contas
- 5 - Balancetes Acumulados
- 6 - Gráficos Contábeis
- 7 - Gráficos de Consumo
- 8 - Inventário Patrimonial

AMOB ASSOCIAÇÃO

Síntico de despesas do mês 05/2020 - Regime Caixa

Perfil de Despesas

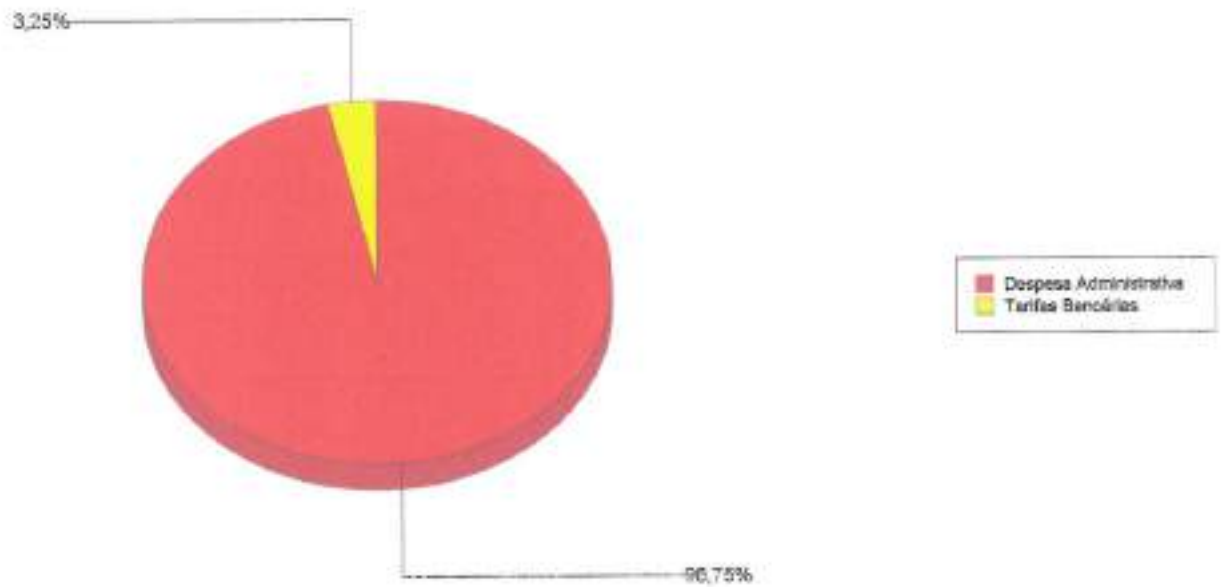
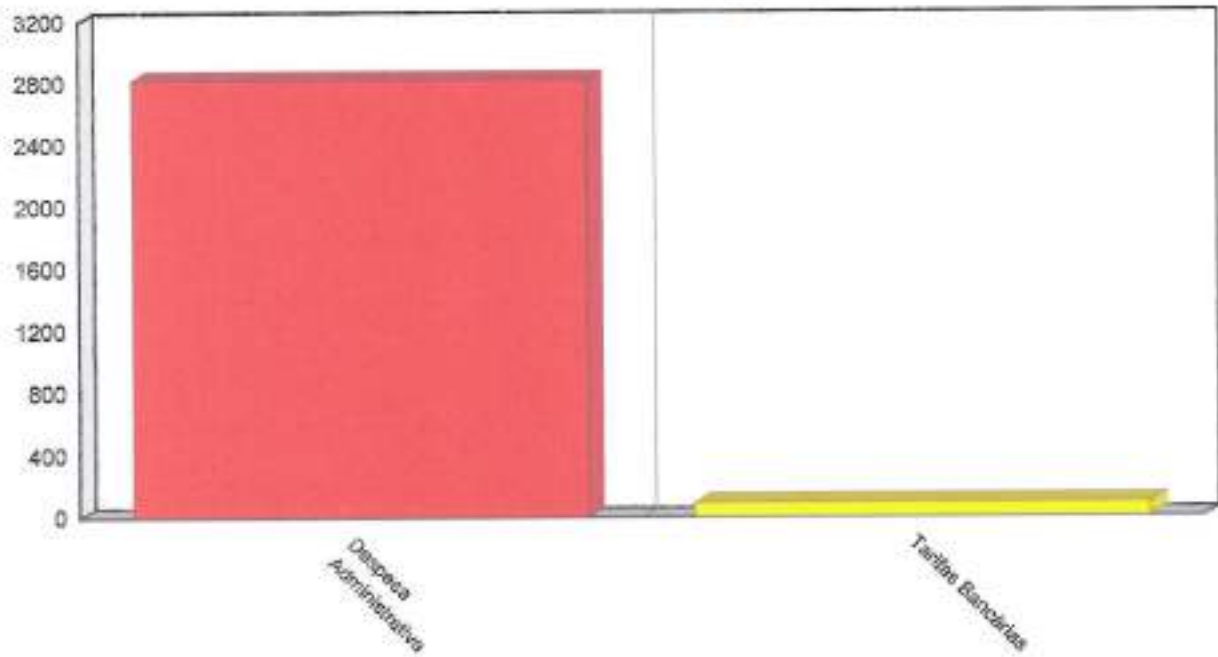

AMOB ASSOCIAÇÃO

Contas baixadas com data de pagamento 01/08/2019 e 31/05/2020 (regime de caixa)

Mês	Receita	Despesa	Superávit/Déficit	Margem
Jun/2019	7.595,36	4.191,78	3.403,58	44,81 %
Jul/2019	17.184,52	17.662,42	(477,90)	(2,78%)
Ago/2019	7.903,57	12.000,07	(4.096,50)	(51,83%)
Sep/2019	10.130,93	8.960,54	1.170,39	11,55 %
Out/2019	9.206,82	6.537,17	2.669,65	29,00 %
Nov/2019	9.114,22	8.649,67	464,55	5,10 %
Dez/2019	8.063,14	4.678,94	3.384,20	41,87 %
Jan/2020	1.188,40	779,25	409,15	34,43 %
Fev/2020	3.214,33	106,30	3.108,03	96,69 %
Mar/2020	19.504,96	16.335,80	3.169,16	16,25 %
Abr/2020	9.243,27	6.227,17	3.016,10	32,63 %
Mai/2020	9.170,45	2.916,96	6.253,49	68,19 %
Média:	9.293,33	7.420,51	1.872,83	
Total:	111.519,97	89.046,07	22.473,90	20,15 %

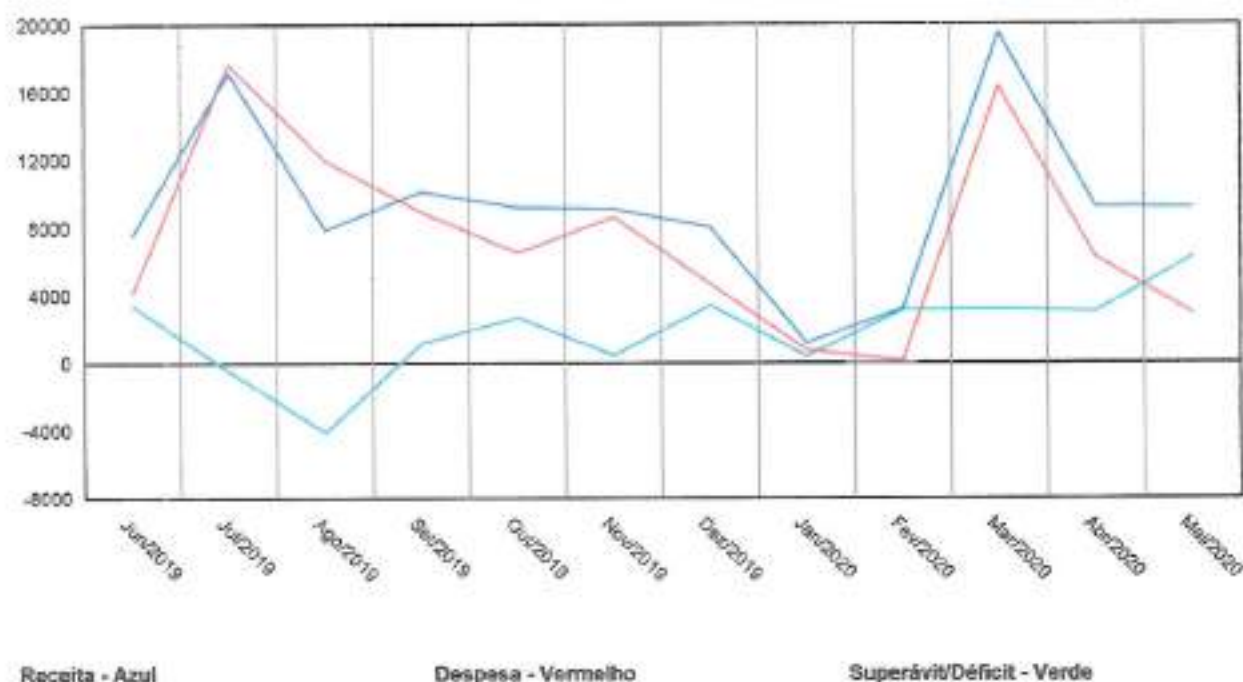

AMOB ASSOCIAÇÃO

Mês Base: 05/2020

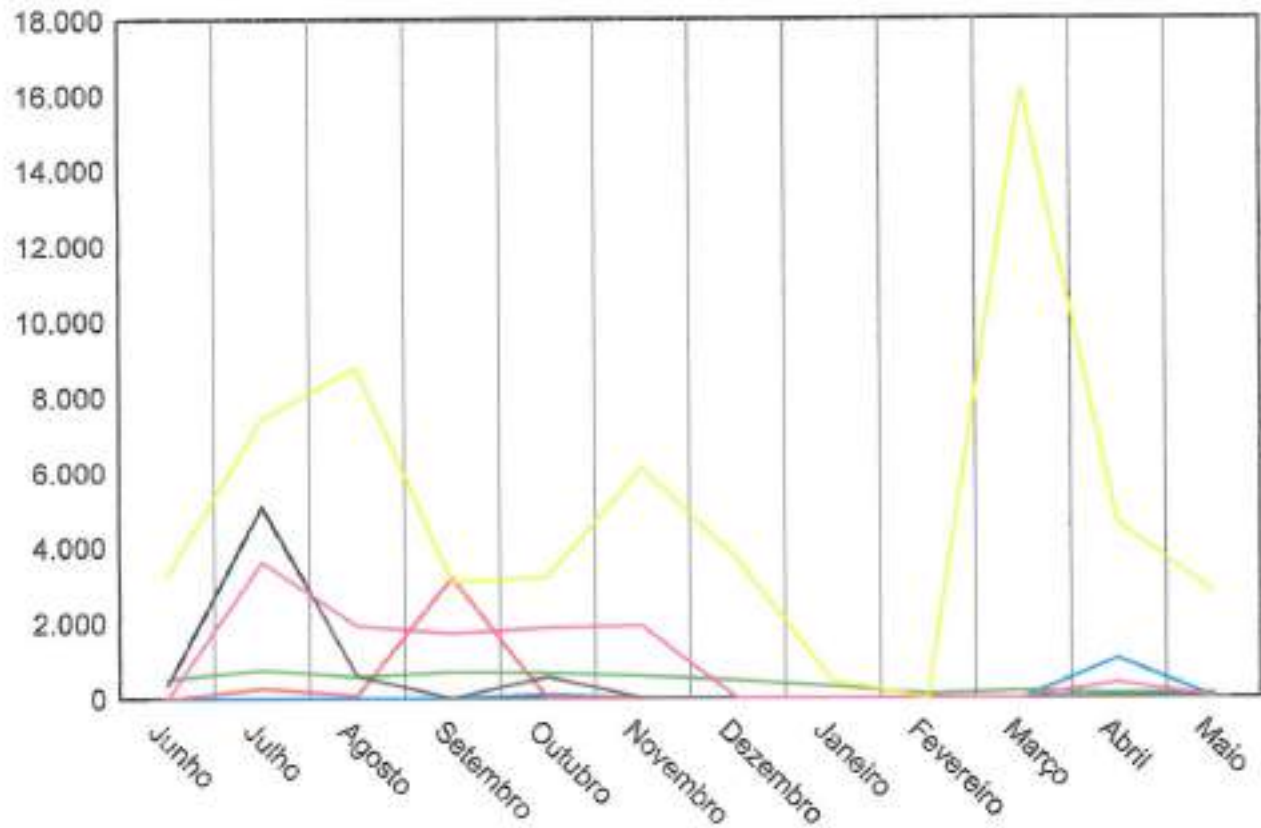

Despesa Administrativa - Amarelo
 DESPESAS TECNICO E ADMINISTRATIVAS - Lilás
 Despesas Confraternizações/Eventos - Preto

Tarifas Bancárias - Verde
 Contas de Compensação - Vermelho
 Material Permanente - Azul

GRÁFICO DE INADIMPLÊNCIA ANUAL

AMOBBA ASSOCIAÇÃO

Gráfico de Inadimplência com base no mês 05/2020, com data de vencimento até 31/05/2020

Obs: podem existir contas baixadas que se encontravam em aberto em 31/05/2020

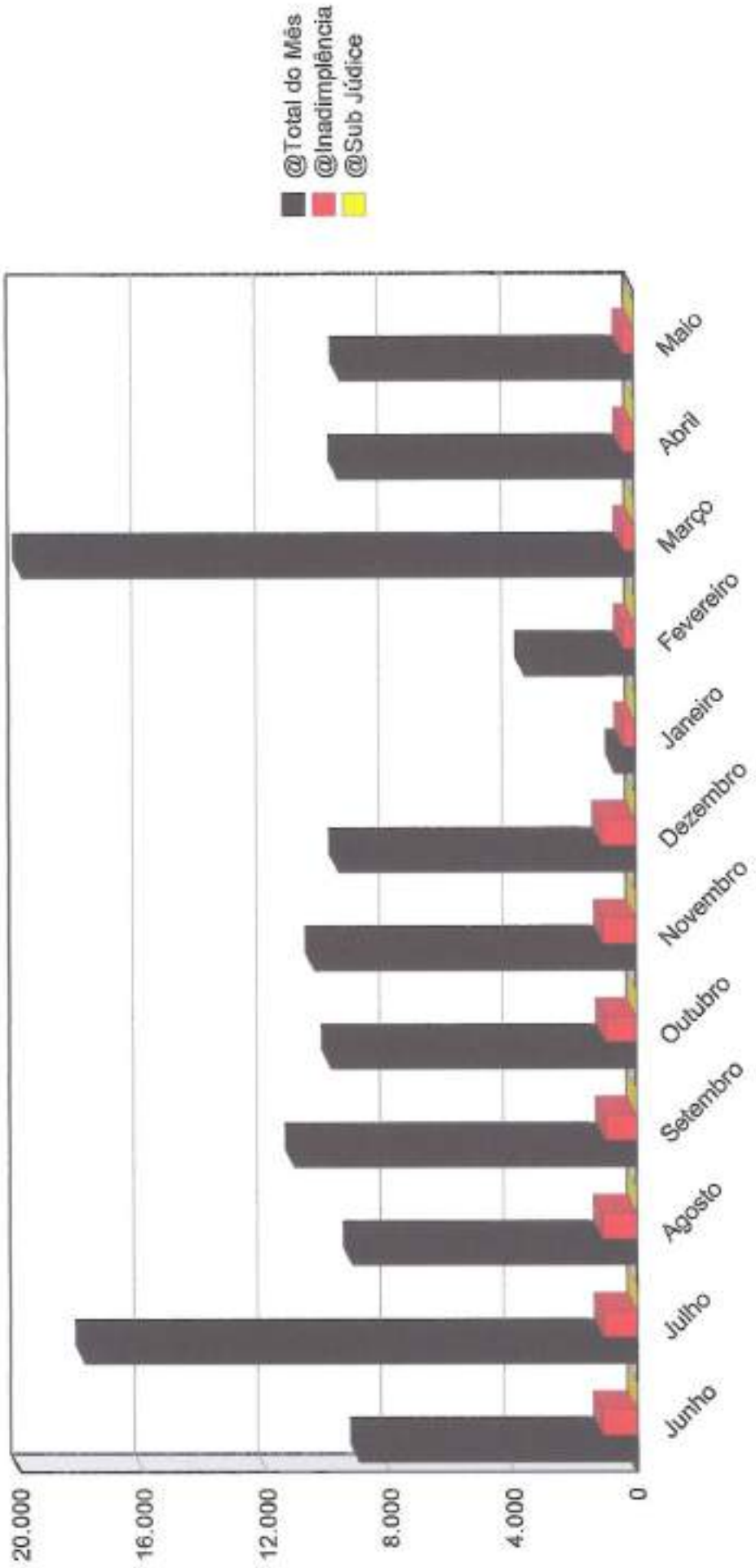



Relatórios Contábeis

8 - Inventário Patrimonial

Este relatório demonstra todos os bens adquiridos pelo condomínio, com as respectivas datas de aquisição, valores originais. Importante relatório na transição de síndicos.

- 1 - Balancete Mensal e Detalhado
- 2 - Livro Caixa
- 3 - Conta Caixa
- 4 - Razão de Contas
- 5 - Balancetes Acumulados
- 6 - Gráficos Contábeis
- 7 - Gráficos de Consumo
- 8 - Inventário Patrimonial

INVENTÁRIO PATRIMONIAL (Esclarecimentos)

Bens Patrimoniais Móveis e a Gestão Patrimonial do Condomínio

Este espaço criado na nova pasta de balancete da JR OFFICE o OFFICEBOOK - Abas Inteligentes - disponibilizamos um relatório em que podemos registrar todos os bens e materiais permanentes adquiridos pelo condomínio tais como: enceradeiras, equipamentos diversos, Móveis de escritório, Livros, Máquinas de manufatura, computadores e periféricos de informática (estabilizadores, tomadas, filtros de linha) etc.

Os bens patrimoniais móveis consistem em todo tipo de patrimônio físico controlável e que devido as suas características físicas de duração e valor, devem ser incorporados, mesmo que momentaneamente ao patrimônio do condomínio. Dentro de um contexto mais específico da gestão patrimonial condominial os bens patrimoniais podem ainda ser subdivididos em duas categorias: Bens permanentes e bens de consumo.

Bens Permanentes

Bens permanentes consistem nos bens patrimoniais móveis, que embora ainda tenham uma depreciação rápida, tem uma durabilidade e vida útil maior. Na gestão patrimonial para um bem poder ser considerado permanente, primariamente o mesmo não pode ser peça de reposição de nenhuma espécie e em segundo lugar, deve obrigatoriamente tem uma vida útil contábil superior a 2 anos.

Bens de Consumo

Bens de consumo ao contrário dos bens permanentes, são os bens patrimoniais móveis com vida útil fugaz, em outras palavras, são os bens que, ou são consumidos prontamente assim que são adquiridos ou então são consumidos em um tempo inferior a 2 anos.

Na gestão patrimonial são considerados como sendo bens de consumo, materiais tais como: material de escritório, peças de reposição para máquinas e equipamentos de informática, produtos de limpeza, gêneros alimentícios e todo e qualquer bem de vida útil efêmera, não sendo necessários controle e registro por não representarem valores expressivos, rápida depreciação e curto tempo de vida útil.

No caso de depreciação do bem móvel ou perda total em virtude de dano material, o síndico deve informar a JR OFFICE a baixa do bem adquirido para a devida atualização do Inventário Patrimonial.

Em suma esta aba, tem o objetivo de registrar todos os bens permanentes adquiridos pelo condomínio, podendo para tanto, quantificar os valores investidos, sua descrição facilitando a apuração e a depreciação dos bens, a qualquer tempo. Outra vantagem desta nova aba, consisti em que, proporciona extrema transparência no momento da transição entre gestões do ex-síndico e atual síndico, facilitando o inventário detalhado do patrimônio adquirido na gestão anterior que será entregue ao novo síndico, propiciando controle e segurança ao final da gestão.

- Para o efetivo cadastro do bem, basta uma relação discriminada com cópia da NF.

BENS DO PATRIMÔNIO

29/07/2020

AMOB ASSOCIAÇÃO

Pág: 1/1

Movimentação dos bens do patrimônio comprados entre 01/01/2014 e 31/05/2020

Situação: Todos

		Movimentação de Agosto				
Data Compra	PATRIMÔNIO INVENTARIADO	Nº Pat	Valor Compra	Data Venda	Valor Venda	Depreciação
10/08/2017	AQUISIÇÕES DE 02 PRATELEIRAS PARA ARQUIVOS	0001	2.000,00		0,00	0,00
			2.000,00			0,00
			2.000,00			0,00
		Movimentação de Julho				
Data Compra	PATRIMÔNIO INVENTARIADO	Nº Pat	Valor Compra	Data Venda	Valor Venda	Depreciação
30/07/2018	AQUIS. LEITOR DI50 NAC	0002	68,40		0,00	0,00
			68,40			0,00
			68,40			0,00
			2.068,40		0,00	0,00
		Total:			2.068,40	



Extratos Bancários

1 - Extratos de Conta Corrente

- 1 - Extratos de Contas Correntes**
- 2 - Extrato de Aplicação Financeira**
- 3 - Extratos de Poupança**

**1 - Extratos de
Conta Corrente**



Cliente - Conta atual

Agência 452-9
Conta corrente 305060-2 ASSOCIACAO PRO MORADIA FU
Período do extrato 05 / 2020

Lançamentos

Dt. balancete	Dt. movimento	Ag. origem	Lote	Histórico	Documento	Valor R\$	Saldo
30/04/2020		0000	00000	000 Saldo Anterior			0,00 C
04/05/2020		0000	13105	393 TED Transf. Eletr. Disponiv 104 1041 02318406162 KAIO RODRIGO BATI	50.401	1.300,00 D	
04/05/2020		0000	00000	855 BB RF CP Aut Empresa	5	1.300,00 C	0,00 C
11/05/2020		0000	13113	435 Tarifa Pacote de Servi?os Cobrança referente 11/05/2020	881.320.900.010.034	84,00 D	
11/05/2020		0000	00000	855 BB RF CP Aut Empresa	5	84,00 C	0,00 C
15/05/2020		0000	13105	109 Pagamento de Boleto BRB - BANCO DE BRASILIA S.A.	51.501	1.045,00 D	
15/05/2020		0000	00000	855 BB RF CP Aut Empresa	5	1.045,00 C	0,00 C
18/05/2020		0000	14105	874 Transfer?ncia Agendada 18/05 2887 415161-5 AMOBB CONDOMIN	288.700.000.415.161	3.334,44 C	
18/05/2020		0000	13105	109 Pagamento de Boleto ANOREG DF	51.801	12,10 D	
18/05/2020		0000	00000	345 BB RF CP Aut Empresa	5	3.322,34 D	0,00 C
20/05/2020		0000	13105	196 INSS Arrecada??o GPS- Ident.: 1228053000198 - 04/2020	52.001	465,00 D	
20/05/2020		0000	00000	855 BB RF CP Aut Empresa	5	465,00 C	0,00 C
25/05/2020		7801	71181	830 Dep?sito Online TAA 25/05 13:10 SOP-JD.BOTANICO DF	780.171.181.131.028	182,00 C	
25/05/2020		7801	71181	830 Dep?sito Online TAA 25/05 13:11 SOP-JD.BOTANICO DF	780.171.181.131.158	117,00 C	
25/05/2020		0000	13049	345 BB RF Ref DI Plus ?gil	1.200.032	22.150,00 D	
25/05/2020		0000	13113	142 Tarifa MSG - M?s Anterior Cobrança referente 11/05/2020	861.460.800.166.144	6,50 D	
25/05/2020		0000	00000	855 BB RF CP Aut Empresa	5	21.857,50 C	0,00 C
28/05/2020		0000	14049	855 BB RF CP Aut Empresa	1.200.005	4,26 C	4,26 C
29/05/2020		0000	14105	874 Transfer?ncia Agendada 29/05 2887 415161-5 AMOBB CONDOMIN	288.700.000.415.161	5.522,79 C	
29/05/2020		0000	00000	345 BB RF CP Aut Empresa	5	5.527,06 D	0,00 C
31/05/2020		0000	00000	999 S A L D O			0,00 C

OBSERVAÇÕES:

Transação efetuada com sucesso por: JC127926 DAYANE DA COSTA OLIVEIRA.

Serviço de Atendimento ao Consumidor - SAC 0800 729 0722

Ouvidoria BB 0800 729 5678
Para deficientes auditivos 0800 729 0088



Extratos Bancários

2 - Extrato de Aplicação Financeira

- 1 - Extratos de Contas Correntes**
- 2 - Extrato de Aplicação Financeira**
- 3 - Extratos de Poupança**



Extrato investimentos financeiros - mensal

G3310414197261701
04/05/2020 14:30:00

Cliente	
Agência	452-9
Conta	305060-2 ASSOCIACAO P M F B BRASIL
Mês/ano referência	MAIO/2020

BB Automático Empres - CNPJBB AUTOMÁTICO EMPRES							
Data	Histórico	Valor	Valor IR Prej. Comp.	Valor IOF	Quantidade cotas	Valor cota	Saldo cotas
30/04/2020	SALDO ANTERIOR	21.429,33			2.140,783075		
04/05/2020	RESGATE	1.300,00	0,18		129,884627	10,010258587	2.010,898448
	Aplicação 19/03/2020	1.300,00	0,18		129,884627		
11/05/2020	RESGATE	84,00	0,01		8,391178	10,011704705	2.002,507270
	Aplicação 19/03/2020	84,00	0,01		8,391178		
15/05/2020	RESGATE	1.045,00	0,20		104,388242	10,012621898	1.898,115028
	Aplicação 19/03/2020	1.045,00	0,20		104,388242		
18/05/2020	APLICAÇÃO	3.322,34			331,807489	10,012854154	2.229,928517
20/05/2020	RESGATE	465,00	0,09		46,447075	10,013332399	2.183,479442
	Aplicação 19/03/2020	465,00	0,09		46,447075		
25/05/2020	RESGATE	21.857,50	3,17	0,54	2.183,054224	10,014048096	0,425218
	Aplicação 19/03/2020	3.565,53	0,81		356,133509		
	Aplicação 20/03/2020	2.927,25	0,85		292,378870		
	Aplicação 30/03/2020	4.180,11	0,81		417,505429		
	Aplicação 09/04/2020	3.714,46	0,57		370,981613		
	Aplicação 30/04/2020	4.151,97	0,32	0,26	414,872533		
	Aplicação 18/05/2020	3.318,18	0,01	0,28	331,382271		
26/05/2020	RESGATE	4,26			0,425218	10,014279913	
	Aplicação 18/05/2020	4,26			0,425218		
29/05/2020	APLICAÇÃO	5.527,05			551,878758	10,014971430	551,878758
29/05/2020	SALDO ATUAL	5.527,05			551,878758		551,878758

Resumo do mês	
SALDO ANTERIOR	21.429,33
APLICAÇÕES (+)	8.849,39
RESGATES (-)	24.755,76
RENDIMENTO BRUTO (+)	8,28
IMPOSTO DE RENDA (-)	3,85
IOF (-)	0,54
RENDIMENTO LÍQUIDO	4,09
SALDO ATUAL =	5.527,05

Valor da Cota	
30/04/2020	10,010043253
29/05/2020	10,014971430

Rentabilidade	
No mês	0,0492
No ano	0,3621
Últimos 12 meses	1,5981

RF Ref DI Plus Ágil - CNPJRF REF DI PLUS ÁGIL							
Data	Histórico	Valor	Valor IR Prej. Comp.	Valor IOF	Quantidade cotas	Valor cota	Saldo cotas
30/04/2020	SALDO ANTERIOR	0,00					
25/05/2020	APLICAÇÃO	22.150,00			4.486,002294	4,937581068	4.486,002294
28/05/2020	COBRANÇA DE IR		0,17		0,034421	4,938904504	4.485,967873
	Aplicação 25/05/2020		0,17		0,034421		
29/05/2020	SALDO ATUAL	22.155,77			4.485,967873		4.485,967873

Resumo do mês	
SALDO ANTERIOR	0,00
APLICAÇÕES (+)	22.150,00
RESGATES (-)	0,00
RENDIMENTO BRUTO (+)	5,94
IMPOSTO DE RENDA (-)	0,17

IOF (-)	0,00
RENDIMENTO LÍQUIDO	5,77
SALDO ATUAL =	22.155,77

Valor da Cota

30/04/2020	4,930882725
29/05/2020	4,938904504

Rentabilidade

No mês	0,1626
No ano	1,1010
Últimos 12 meses	3,8040

Transação efetuada com sucesso por: JC127926 DAYANE DA COSTA OLIVEIRA.

Serviço de Atendimento ao Consumidor - SAC 0800 729 0722

Ouvidoria BB 0800 729 5678

Para deficientes auditivos 0800 729 0088



Receitas

1 - Receitas do Mês por Unidade

Este relatório demonstra todos os créditos lançados e realizados no mês da referencia atual, inclusive com os créditos de referencias anteriores, auferidos neste mês.

- 1 - Receitas do Mês por Unidade
- 2 - Receitas de Acordos
- 3 - Inadimplência Mensal
- 4 - Inadimplência Acumulada

1 - Receitas do
Mês por Unidade



Associação Pro-Moradia dos Funcionários do Banco do Brasil
CNPJ 01.226.053/0001-98
Rodovia 001, Av. do Sol, KM 7,5, Jardim Botânico – DF - CEP 71680-613

NOTA EXPLICATIVA

Os depósitos em espécie, realizados em 25/05/2020 no valor de R\$ 182,00 e de R\$ 117,00, dizem respeito à compra das sobras de bebidas da festa junina 2019, conforme informações contidas na planilha apresentada pelo então presidente da Associação Sr. Ricardo Félix Santana.

Brasília-DF, _____ de junho de 2020

25/05/2020 - BANCO DO BRASIL - 19:11:58
COMPROVANTE DE DEPOSITO EM CONTA CORRENTE
EM DINHEIRO

CREDITADO:
CLIENTE: ASSOCIACAO PRO MORADIA FU
AGENCIA: 452-9 CONTA : 305.808-2

DATA : 25/05/2020
NR. DOCUMENTO 780171161131158
VALOR DINHEIRO 117,00
VALOR TOTAL 117,00
QUANTIDADE DE CEDULAS PROCESSADAS 5

NR. AUTENTICACAO E.85F.A84.4EE.DDF.7AA

Leia no verso como conservar este documento,
entre outras informações.

25/05/2020 - BANCO DO BRASIL - 19:11:58
COMPROVANTE DE DEPOSITO EM CONTA CORRENTE
EM DINHEIRO

CREDITADO:
CLIENTE: ASSOCIACAO PRO MORADIA FU
AGENCIA: 452-9 CONTA : 305.808-2

DATA : 25/05/2020
NR. DOCUMENTO 780171161131158
VALOR DINHEIRO 117,00
VALOR TOTAL 117,00
QUANTIDADE DE CEDULAS PROCESSADAS 5

NR. AUTENTICACAO E.85F.A84.4EE.DDF.7AA

Leia no verso como conservar este documento,
entre outras informações.

25/05/2020 - BANCO DO BRASIL - 13:10:28
COMPROVANTE DE DEPOSITO EM CONTA CORRENTE
EM DINHEIRO

CREDITADO:

CLIENTE: ASSOCIACAO PRO MORADIA FU
AGENCIA: 452-9 CONTA : 305.060-2

DATA : 25/05/2020
NR. DOCUMENTO 788171181131828
VALOR DINHEIRO 182,00
VALOR TOTAL 182,00
QUANTIDADE DE CEDULAS PROCESSADAS 5

NR. AUTENTICACAO B.B15.E0C.330.BE2.697

Leia no verso como conservar este documento,
entre outras informações.

25/05/2020 - BANCO DO BRASIL - 13:10:28
COMPROVANTE DE DEPOSITO EM CONTA CORRENTE
EM DINHEIRO

CREDITADO:

CLIENTE: ASSOCIACAO PRO MORADIA FU
AGENCIA: 452-9 CONTA : 305.060-2

DATA : 25/05/2020
NR. DOCUMENTO 788171181131828
VALOR DINHEIRO 182,00
VALOR TOTAL 182,00
QUANTIDADE DE CEDULAS PROCESSADAS 5

NR. AUTENTICACAO B.B15.E0C.330.BE2.697

Leia no verso como conservar este documento,
entre outras informações.

Pagamento Distribuidora

2.200,16

Devolução do saque

2.500,00

Receta da Festa 1

601,24

Sobra de bebida

Quantidade	Unidade	Descrição do produto	Valor Unit. (R\$)	Total (R\$)
110	Un.	Cerveja Heineken 350 ml	3,26	357,50
36	Un.	Cerveja Heineken 350 ml	3,25	117,00
	Un.	Coca Cola lata 310 ml	1,90	0,00
	Un.	Coca Cola lata zero 310 ml	1,90	0,00
	Un.	Guaraná Antartica lata 350 ml	1,90	0,00
8	Un.	Guaraná Antartica zero lata 350 ml	1,90	15,20
	Un.	Água mineral 500 ml	0,50	0,00
	Un.	Gelo triturado	7,00	0,00
4	Un.	Suco del valle 337ml	2,99	11,96
		Total		501,66

— depois de multigado um: 25/05/2020
— depois de multigado um: 25/05/2020

	Desconto	Total
Ricardo	384,68	202,38
Silvio	117,00	117,00

Receta da Festa Final	1.102,90
-----------------------	----------

Tipo de Doc.	Fornecedor	Finalidade	Justificativa	Crédito (R\$)	Débito (R\$)
Dinheiro	AMOB	Festa Junina	Transferência para a conta de Ricardo Felix Santana para pagamento da bebida e outras despesas da festa junina.	2.500,00	
Dinheiro	Ricardo	Festa Junina	Abertura do caixa		250,00
Dinheiro	Ricardo	Festa Junina	Bebida pagamento adiantado		2.000,00
Dinheiro	Ricardo	Festa Junina	Compra (milho verde)		26,80
Dinheiro	Ricardo	Festa Junina	Compra (suco)		125,58
Dinheiro	Ricardo	Festa Junina	Compra (abraçadeira)		30,00
Dinheiro	Ricardo	Festa Junina	Pagamento do churrasco (complementação)		270,00
Total				2.500,00	2.702,38
Resultado			Valor para devolução ao Ricardo		-202,38

sem nota fiscal

sem nota fiscal

FESTA JUNINA 2019

	Valor (R\$)
Seque antecipado	2.500,00
Abertura do caixa	250,00
Fechamento do Caixa	
Dinheiro	3.111,00
Cartão	3.247,42
Total 1	6.358,42
Total do Caixa	8.608,42

Item	Quantidade	Valor Unit. (R\$)	Total (R\$)	Desconto (R\$)	Repasso (R\$)
Esperinho	201	7,00	1.407,00	201,00	1.206,00
Jantinha	67	15,00	1.005,00	134,00	871,00
Costeleta	43	20,00	860,00	86,00	774,00
Funcionários	22	20,00	440,00	44,00	396,00
Total	333	62,00	3.712,00	465,00	3.247,00

Pago com caixa

Solicitado

Quantidade	Unidade	Descrição do produto	Valor Unit. (R\$)	Total (R\$)
480	Un.	Cerveja Heineken 350 ml	3,25	1.560,00
120	Un.	Coca Cola lata 310 ml	1,90	228,00
60	Un.	Coca Cola lata zero 310 ml	1,90	114,00
72	Un.	Guaraná Antártica lata 350 ml	1,90	136,80
36	Un.	Guaraná Antártica zero lata 350 ml	1,90	68,40
120	Un.	Água mineral 500 ml	0,50	60,00
10	Un.	Gelo triturado	7,00	70,00
42	Un.	Suco del valle 337ml	2,99	125,58
		Total		2.362,78

Devolvido

Quantidade	Unidade	Descrição do produto	Valor Unit. (R\$)	Total (R\$)
12	Un.	Cerveja Heineken 350 ml	3,25	39,00
	Un.	Coca Cola lata 310 ml	1,90	0,00
24	Un.	Coca Cola lata zero 310 ml	1,90	45,60
	Un.	Guaraná Antártica lata 350 ml	1,90	0,00
36	Un.	Guaraná Antártica zero lata 350 ml	1,90	68,40
	Un.	Água mineral 500 ml	0,50	18,00
	Un.	Gelo triturado	7,00	0,00
	Un.	Suco del valle 337ml	2,99	0,00
		Total		102,60

Quantidade	Unidade	Descrição do produto	Valor Unit. (R\$)	Total (R\$)
358	Un.	Cerveja Heineken 350 ml	7,00	2.506,00
84	Un.	Coca Cola lata 310 ml	5,00	420,00
60	Un.	Coca Cola lata zero 310 ml	5,00	300,00
72	Un.	Guaraná Antártica lata 350 ml	5,00	360,00
28	Un.	Guaraná Antártica zero lata 350 ml	5,00	140,00
84	Un.	Água mineral 500 ml	2,00	168,00
	Un.	Gelo triturado	7,00	0,00
36	Un.	Suco del valle 337ml	6,00	228,00
		Total		4.122,00

Tipo de Doc.	Fornecedor	Finalidade	Justificativa	Crédito (R\$)	Débito (R\$)
Dinheiro	AMOB	Festa Junina	Transferência para a conta de Ricardo Felix	2.500,00	
Dinheiro	Ricardo	Festa Junina	Santana para pagamento da bebida e outras despesas da festa junina.		250,00
Dinheiro	Ricardo	Festa Junina	Abertura do caixa		2.000,00
Dinheiro	Ricardo	Festa Junina	Bebida pagamento adiantado		26,80
Dinheiro	Ricardo	Festa Junina	Compra (milho verde)		125,58
Dinheiro	Ricardo	Festa Junina	Compra (suco)		30,00
Dinheiro	Ricardo	Festa Junina	Compra (abraçadeira)		270,00
Dinheiro	Ricardo	Festa Junina	Pagamento do churrasco (complementação)		
Total				2.500,00	2.702,38
Resultado			Valor para devolução ao Ricardo		-202,38

RJ BAR E DISTRIBUIDORA DE BEBIDAS LTDA - ME
 AVENIDA COMERCIAL LOTE 191 Nº 02
 Bairro: SETOR TRADICIONAL Cap: 71.691-153 UF: DF
 SÃO SEBASTIÃO Fone: (61) 3335-2340
 Site:

Cnpj: 15.419.444/0001-33 Hora: 17:14:12
 Insc: 0760592900132 Pagina: 1
 sexta-feira, 19 de julho de 2019
 Fax:
 Email:

\\SERVIDOR\MP-4200

Aos Cuidados de:

Nr.Orçto: 31606 Nr.Saida: 0 Data: 19/07/2019 Transportador: 0
 Nome do Cliente: 0 AMOBI
 Endereço de Entrega:
 Cidade: CEP: Bairro:
 Complemento
 Fone Residencial: Fone Trabalho:

VENDEDOR: 5 CLEITON
 Dt. Entrega: 17/07/2019 Hs.
 CPF/CNPJ:
 UF: Insc:
 Usuário: CLEITON
 Fax:

Quant	Unid	Código	Descrição dos Produtos	MARCA	Refer	Peso	V. Unitario	Total
480	UN	418	CERVEJA HEINEKEN 350 ML UND			480,000	3,25	1.560,00
120	UN	194	COCA COLA LATA 310 ML UND			120,000	1,90	228,00
60	UN	236	COCA COLA LATA ZERO 310 ML UND			60,000	1,90	114,00
72	UN	232	GUARANA ANTARCTICA LATA 350 ML UND			72,000	1,90	136,80
36	UN	234	GUARANA ANTARCTICA ZERO LATA 350 ML UND			36,000	1,90	68,40
120	UN	174	AGUA MINEIRAL 500 ML UND			120,000	0,50	60,00
10	UN	368	GELO TRITURADO			10,000	7,00	70,00

Validade da Proposta:	0	Sub-Total:	2.237,20
Prazo de Garantia:	0	Acrescimos:	0,00
Prazo de Entrega:	1 Dia(s) Qtde: 898,000 7 Item(s) Peso Total: 898,00	IPi:	0,00
Aceitamos Pagamentos em:	DINHEIRO	Frete:	0,00
Validade dos Produtos:	0	Desconto:	0,00
Forma(s) de Pagamento:	R\$ 2.237,20 DINHEIRO	Total a Pagar:	2.237,20

Nome Fantasia: Email:
 Observações:

— 1000,00
— 1000,00

Assinatura do Cliente

A DEUS TODA GLORIA

Resta 237,20
- 103,60

Revisado:

*2 Coca-cola - 1 litro
 3 pacotes água
 1 água mineral*

Faltou: 174,60

103,60

CAIXA ECONOMICA FEDERAL

SAC 0800 720 0101
OUVIDORIA 0800 725 7474

203-474779866-6

22/JAN/2019

HORA DE 14:01:30

LOT: 04.000261-0 TERM: 000712
LOCALIDADE: BRASILIA
AG. VINCULADA: 0006 CONTROLE: 269016468

DEPOSITO EM DINHEIRO

3035 013 0000534-1

CLEISON FERREIRA OLIVEIRA

VALOR : 1.500,00 X

DEPOSITO REALIZADO COM SUCESSO, A PREVISAO
DO CREDITO NA CONTA E DE ATÉ 30 MINUTOS

ESTE RECIBO É VALIDO COMO
COMPROVANTE DE DEPOSITO

203-474779866-6

1ª VIA

CAIXA ECONOMICA FEDERAL

SAC 0800 720 0101
OUVIDORIA 0800 725 7474

203-474779866-6

22/JAN/2019

HORA DE 14:01:30

LOT: 04.000261-0 TERM: 000712
LOCALIDADE: BRASILIA
AG. VINCULADA: 0006 CONTROLE: 269016468

DEPOSITO EM DINHEIRO

3035 013 0000534-1

CLEISON FERREIRA OLIVEIRA

VALOR : 1.500,00 X

DEPOSITO REALIZADO COM SUCESSO, A PREVISAO
DO CREDITO NA CONTA E DE ATÉ 30 MINUTOS

ESTE RECIBO É VALIDO COMO
COMPROVANTE DE DEPOSITO

203-474779866-6

1ª VIA

LE DOS SANTOS FRIOS - ME
OPEN FRIOS

CNPJ: 26.152.915/0001-11 IE: 0756167100122
AV. SÃO SEBASTIÃO, 98, SÃO SEBASTIÃO, BRASÍLIA,
DF

CPF: 71608-888 - Tel.: 313391828

DOCUMENTO AUXILIAR DA NOTA FISCAL DE CONSUMIDOR
ELETRÔNICA

Item	Cód.	Descrição	Qtde	Un	VI Unit	VI Total
001	7894900666265	SUCO DEL VALLE GOSTOSA 335ml/290 ml				
		12,000 UN X 2,99				35,88
002	7894900666382	SUCO DEL VALLE MARACUJA 335ml/290 ml				
		6,000 UN X 2,99				17,94
003	7894900666311	SUCO DEL VALLE IMA 335ml/290ml				
		6,000 UN X 2,99				17,94
004	7894900666319	SUCO DEL VALLE PISSEGO 335ml/290ml				
		18,000 UN X 2,99				53,82
QTD. TOTAL DE ITENS						4
TOTAL A PAGAR R\$						R\$125,58
CARTÃO						R\$125,58

NFC-e: 000002738 Série: 67 Emissão: 19/07/2019
17:02:33 Via: Consumidor
Consulte pela Chave de Acesso em
<http://www.fazenda.frigor.br/nfce/concilia>
SUA NOTA FISCAL NÃO DEVE SER USADA PARA FINS DE
PROTOCOLO DE AUTORIZAÇÃO: 353198315150375
19/07/2019 17:02:33

CPF/CNPJ: 388.896.891-53

Consulte via leitor de QR Code



Trib. Totais Incid. - Lei 12.741/2012 Fonte: 1397
Tot. aprox. trib. federais R\$ 18,89
Tot. aprox. trib. estaduais R\$ 56,92
Tot. aprox. trib. municipais R\$ 0,00

INFORMAÇÃO AD - TÍTULOS DO INTERESSE DO
CONSUMIDOR

PROCON - Venâncio 2000 Sênior Comercial S.J.,
Quadra 08, Bloco 3-48, Sala 208 Brasília/DF
CPF 78333-900 - telefone 151

151
198.896.891-53
151

LE DOS SANTOS FRIOS - ME
OPEN FRIOS

CNPJ: 26.152.915/0001-11 IE: 0756167100122
AV. SÃO SEBASTIÃO, 98, SÃO SEBASTIÃO, BRASÍLIA,
DF

CPF: 71608-888 - Tel.: 313391828

DOCUMENTO AUXILIAR DA NOTA FISCAL DE CONSUMIDOR
ELETRÔNICA

Item	Cód.	Descrição	Qtde	Un	VI Unit	VI Total
001	7894900666265	SUCO DEL VALLE GOSTOSA 335ml/290 ml				
		12,000 UN X 2,99				35,88
002	7894900666382	SUCO DEL VALLE MARACUJA 335ml/290 ml				
		6,000 UN X 2,99				17,94
003	7894900666311	SUCO DEL VALLE IMA 335ml/290ml				
		6,000 UN X 2,99				17,94
004	7894900666319	SUCO DEL VALLE PISSEGO 335ml/290ml				
		18,000 UN X 2,99				53,82
QTD. TOTAL DE ITENS						4
TOTAL A PAGAR R\$						R\$125,58
CARTÃO						R\$125,58

NFC-e: 000002738 Série: 67 Emissão: 19/07/2019
17:02:33 Via: Consumidor
Consulte pela Chave de Acesso em
<http://www.fazenda.frigor.br/nfce/concilia>
SUA NOTA FISCAL NÃO DEVE SER USADA PARA FINS DE
PROTOCOLO DE AUTORIZAÇÃO: 353198315150375
19/07/2019 17:02:33

CPF/CNPJ: 388.896.891-53

Consulte via leitor de QR Code



Trib. Totais Incid. - Lei 12.741/2012 Fonte: 1397
Tot. aprox. trib. federais R\$ 18,89
Tot. aprox. trib. estaduais R\$ 56,92
Tot. aprox. trib. municipais R\$ 0,00

INFORMAÇÃO AD - TÍTULOS DO INTERESSE DO
CONSUMIDOR

PROCON - Venâncio 2000 Sênior Comercial S.J.,
Quadra 08, Bloco 3-48, Sala 208 Brasília/DF
CPF 78333-900 - telefone 151

151
198.896.891-53
151

SANTA FELICIDADE SUPERMERCADO LTDA
 CNPJ 02.379.312/0001-83 IE 0730236800109
 R# COLECTAL LOTES 222 E 2231, SAC SEBAS HS.1
 SãO SEBASTIÃO, Brasília, DF - CEP 71.691-000
 Fone: (061) 33352212

Documento Auxiliar da Nota Fiscal de Consumidor Final

Código	Descrição	Qtde	UM	UI	Unit	VI Total
0517016	ALMO VERDE BOJ 5	4,000	UN	6,70		26,80

Qtde. total de itens 1
 Valor a Pagar R\$ 26,80
 FORMA PAGAMENTO VALOR PAGO R\$
 Cartão de Crédito 26,80

Consulte pela Chave de Acesso em
www.fazenda.df.gov.br/mfcs/consulta
 5319 0702 3793 1206 0183 6500 1000 2307 1717 0658 0650
 CONSUMIDOR NÃO IDENTIFICADO

NFC-e Nr. 000230717 Série 001 20/07/2019 14:02:28
 Protocolo de autorização: 353190316729502
 Data de autorização: 2019-07-20T14:05:54



Trib. Aprox R\$: 7,06 (26,34%)
 Fonte: IBPT

Nf5: LCA0BF2F0750E56044FC00001022205
 Obrigada Volte Sempre! Op. 0018996
 PEDIR TEL: 151 513 4 13
 Ed. VEMACIO 2000 BL. 02 240
 luvsoftware.com.br - POUUni Versão 5.1.05
 20/07/2019 14:02 POU.001 NSU.0064844 Sp.001116

SANTA FELICIDADE SUPERMERCADO LTDA
 CNPJ 02.379.312/0001-83 IE 0730236800109
 R# COLECTAL LOTES 222 E 2231, SAC SEBAS HS.1
 SãO SEBASTIÃO, Brasília, DF - CEP 71.691-000
 Fone: (061) 33352212

Documento Auxiliar da Nota Fiscal de Consumidor Final

Código	Descrição	Qtde	UM	UI	Unit	VI Total
0517016	ALMO VERDE BOJ 5	4,000	UN	6,70		26,80

Qtde. total de itens 1
 Valor a Pagar R\$ 26,80
 FORMA PAGAMENTO VALOR PAGO R\$
 Cartão de Crédito 26,80

Consulte pela Chave de Acesso em
www.fazenda.df.gov.br/mfcs/consulta
 5319 0702 3793 1206 0183 6500 1000 2307 1717 0658 0650
 CONSUMIDOR NÃO IDENTIFICADO

NFC-e Nr. 000230717 Série 001 20/07/2019 14:02:28
 Protocolo de autorização: 353190316729502
 Data de autorização: 2019-07-20T14:05:54



Trib. Aprox R\$: 7,06 (26,34%)
 Fonte: IBPT

Nf5: LCA0BF2F0750E56044FC00001022205
 Obrigada Volte Sempre! Op. 0018996
 PEDIR TEL: 151 513 4 13
 Ed. VEMACIO 2000 BL. 02 240
 luvsoftware.com.br - POUUni Versão 5.1.05
 20/07/2019 14:02 POU.001 NSU.0064844 Sp.001116



CONSTRUNET MATERIAIS DE CONSTRUÇÕES LTDA

CNPJ: 08172676000174 IE: 0747740200101

Etapa 01 Quadra 01 Rua 01 Cond. San Diego, 225
Jardim Botânico, Brasília - DF

DANFe - Documento Auxiliar da Nota Fiscal
de Consumidor Eletrônica

Não permite aproveitamento de crédito de ICMS.

Cód.	Descrição	Qtd.	Un.	Valor	Total
18238 NS-	ABRACADEIRA NYLON 3,6X140MM VIVA REF 922				
1 C/ 30 UNDS	Un	5,00		15,00	
18246 NS-	ABRACADEIRA NYLON 3,6X140MM VIVA REF 921				
5 C/ 30 UNDS	Un	5,00		15,00	
	Total:			R\$30,00	
	Qtd. Total:				2

Dutros: R\$30,00/

Informação dos Tributos Incidentes: R\$2,78

Fonte IBPT - Lei Federal 12.741/2012

NFe: 104340 Série: 1 19/07/2019 16:23:10

Consulte pela chave de acesso em www.fazenda.df.gov.br/nfce/consulta

CHAVE DE ACESSO

53190708172676000174650010001043401523244904

RICARDO FELIX SANTANA

CPF 38009609153

Consulte via Leitor de QRCode



Protocolo de autorização: 353190315260501

Pedido: 2215885 Entrega: 2824921



CONSTRUNET MATERIAIS DE CONSTRUÇÕES LTDA

CNPJ: 08172676000174 IE: 0747740200101

Etapa 01 Quadra 01 Rua 01 Cond. San Diego, 225
Jardim Botânico, Brasília - DF

DANFe - Documento Auxiliar da Nota Fiscal
de Consumidor Eletrônica

Não permite aproveitamento de crédito de ICMS.

Cód.	Descrição	Qtd.	Un.	Valor	Total
18238 NS-	ABRACADEIRA NYLON 3,6X140MM VIVA REF 922				
1 C/ 30 UNDS	Un	5,00		15,00	
18246 NS-	ABRACADEIRA NYLON 3,6X140MM VIVA REF 921				
5 C/ 30 UNDS	Un	5,00		15,00	
	Total:			R\$30,00	
	Qtd. Total:				2

Dutros: R\$30,00/

Informação dos Tributos Incidentes: R\$2,78

Fonte IBPT - Lei Federal 12.741/2012

NFe: 104340 Série: 1 19/07/2019 16:23:10

Consulte pela chave de acesso em www.fazenda.df.gov.br/nfce/consulta

CHAVE DE ACESSO

53190708172676000174650010001043401523244904

RICARDO FELIX SANTANA

CPF 38009609153

Consulte via Leitor de QRCode



Protocolo de autorização: 353190315260501

Pedido: 2215885 Entrega: 2824921

RESUMO

- Empréstimo realizado em cheque de nº 851.985 à Associação pelo o Amobb Condomínio: R\$ 3.500,00, dia 09/07/2019 para cobrir despesas com o evento.
- Compra em nome do condomínio Amobb, referente a compra de cabos flexíveis no dia 15/07/2019, no valor de R\$ 286,90, este valor será abatido dos R\$ 3.500,00.
- Os gastos com o evento ultrapassaram o valor de R\$ 69,22 do valor solicitado em empréstimo.

PEDENTE

- Valor a ser reembolsado ao Condomínio Amobb:
R\$ 3.500,00 – R\$ 286,90 = R\$ 3.213,10 *quanto reembolsar?*
- Reembolsar ao caixinha do Condomínio o valor de R\$ 69,22 (precisa entrar em dinheiro)
- Falta apresentar nota fiscal da compra das bebidas (festa julina)
- Falta devolução dos R\$ 500,00 referente ao depósito em duplicidade do dr. Kaio.



Receitas

3 - Inadimplência Mensal

Este relatório demonstra apenas a inadimplência do mês referência do Office Book (pasta de balancete).

- 1 - Receitas do Mês por Unidade
- 2 - Receitas de Acordos
- 3 - Inadimplência Mensal
- 4 - Inadimplência Acumulada

AMOBBS ASSOCIAÇÃO

Inadimplência entre 01/05/2020 e 31/05/2020 para contas emitidas, sub judice* e baixadas*

Mês: todos Unidade: todas Grupo/Classe: todas Cobrança: todas

Correção: não aplicada Multa: não aplicada Juros: não aplicados Data Base: 29/07/2020

Obs: Podem existir contas baixadas ou acordadas que se encontravam em aberto em 01/05/2020.

Unidade	Mês Ref	Vencimento	Valor	Juros	Multa	Correção	Proj. Rec.
CAMOR/22							
Rafael Velazquez							
Acordo Extra Judicial (34/36)	05/2020	10/05/2020	217,11	0,00	0,00	0,00	217,11
	Total 'CAMOR/22':		217,11	0,00	0,00	0,00	217,11
CESPE/22							
MARGARIDA PERCY							
Acordo (35/36)	05/2020	30/05/2020	62,03	0,00	0,00	0,00	62,03
	Total 'CESPE/22':		62,03	0,00	0,00	0,00	62,03
MDEUS/20							
FLAVIO RIBEIRO DE MESQUITA							
Acordo (36/36)	05/2020	10/05/2020	34,19	0,00	0,00	0,00	34,19
	Total 'MDEUS/20':		34,19	0,00	0,00	0,00	34,19
PELOI/17							
SANDRA MARY DE MELO COELHO							
Acordo Extra Judicial (29/36)	05/2020	10/05/2020	49,16	0,00	0,00	0,00	49,16
	Total 'PELOI/17':		49,16	0,00	0,00	0,00	49,16
	Total:		362,49	0,00	0,00	0,00	362,49

Classe de Conta	Total Lançado	Total Projetado
Acordo (35/36)	62,03	62,03
Acordo (36/36)	34,19	34,19
Acordo Extra Judicial (29/36)	49,16	49,16
Acordo Extra Judicial (34/36)	217,11	217,11
	362,49	362,49



Receitas

4 - Inadimplência Acumulada

Este relatório demonstra a inadimplência total do condomínio, com o histórico da cobrança.

- 1 - Receitas do Mês por Unidade
- 2 - Receitas de Acordos
- 3 - Inadimplência Mensal
- 4 - Inadimplência Acumulada

4 - Inadimplência
Acumulada

AMOB ASSOCIAÇÃO

Inadimplência até 31/05/2020 para contas emitidas, sub judice¹ e baixadas²

Mês: todos Unidade: todas Grupo/Classe: todas Cobrança: todas

Correção: não aplicada Multa: não aplicada Juros: não aplicados Data Base: 29/07/2020

Obs: Podem existir contas baixadas ou acordadas que se encontravam em aberto em 31/05/2020.

Unidade	Mês Ref	Vencimento	Valor	Juros	Multa	Correção	Proj. Rec.
ADNA1/02							
VALDEMAR DA SILVA NEVES							
Tx. Assoc. + Tx. Invest. ²	05/2012	20/05/2012	123,69	0,00	0,00	0,00	123,69
Tx. Assoc. + Tx. Invest. ²	06/2012	20/06/2012	173,69	0,00	0,00	0,00	173,69
Tx. Assoc. + Tx. Invest. ²	07/2012	20/07/2012	173,69	0,00	0,00	0,00	173,69
Tx. Assoc. + Tx. Invest. ²	08/2012	20/08/2012	173,69	0,00	0,00	0,00	173,69
Tx. Assoc. + Tx. Invest. ²	09/2012	20/09/2012	173,69	0,00	0,00	0,00	173,69
Tx. Assoc. + Tx. Invest. ²	10/2012	20/10/2012	173,69	0,00	0,00	0,00	173,69
Tx. Assoc. + Tx. Invest. ²	11/2012	20/11/2012	173,69	0,00	0,00	0,00	173,69
Tx. Assoc. + Tx. Invest. ²	12/2012	20/12/2012	173,69	0,00	0,00	0,00	173,69
Tx. Assoc. + Tx. Invest.	01/2013	20/01/2013	173,69	0,00	0,00	0,00	173,69
Tx. Assoc. + Tx. Invest.	02/2013	20/02/2013	173,69	0,00	0,00	0,00	173,69
Tx. Assoc. + Tx. Invest.	03/2013	20/03/2013	173,69	0,00	0,00	0,00	173,69
Tx. Assoc. + Tx. Invest.	04/2013	20/04/2013	173,69	0,00	0,00	0,00	173,69
Tx. Assoc. + Tx. Invest.	05/2013	20/05/2013	173,69	0,00	0,00	0,00	173,69
Tx. Assoc. + Tx. Invest.	06/2013	20/06/2013	173,69	0,00	0,00	0,00	173,69
Tx. Assoc. + Tx. Invest.	07/2013	20/07/2013	173,69	0,00	0,00	0,00	173,69
Tx. Assoc. + Tx. Invest.	08/2013	20/08/2013	173,69	0,00	0,00	0,00	173,69
Tx. Assoc. + Tx. Invest.	09/2013	20/09/2013	173,69	0,00	0,00	0,00	173,69
Tx. Assoc. + Tx. Invest.	10/2013	20/10/2013	173,69	0,00	0,00	0,00	173,69
Tx. Assoc. + Tx. Invest.	11/2013	20/11/2013	173,69	0,00	0,00	0,00	173,69
Tx. Assoc. + Tx. Invest.	12/2013	20/12/2013	173,69	0,00	0,00	0,00	173,69
Tx. Assoc. + Tx. Invest.	01/2014	20/01/2014	173,69	0,00	0,00	0,00	173,69
Tx. Assoc. + Tx. Invest.	02/2014	20/02/2014	173,69	0,00	0,00	0,00	173,69
Tx. Assoc. + Tx. Invest.	03/2014	20/03/2014	173,69	0,00	0,00	0,00	173,69
Tx. Assoc. + Tx. Invest.	04/2014	20/04/2014	173,69	0,00	0,00	0,00	173,69
Tx. Assoc. + Tx. Invest.	05/2014	20/05/2014	173,69	0,00	0,00	0,00	173,69
Tx. Assoc. + Tx. Invest.	06/2014	20/06/2014	173,69	0,00	0,00	0,00	173,69
Tx. Assoc. + Tx. Invest.	07/2014	20/07/2014	173,69	0,00	0,00	0,00	173,69
Tx. Assoc. + Tx. Invest.	08/2014	20/08/2014	173,69	0,00	0,00	0,00	173,69
Tx. Assoc. + Tx. Invest.	09/2014	20/09/2014	173,69	0,00	0,00	0,00	173,69
Mensalidade Associação	10/2014	20/10/2014	50,00	0,00	0,00	0,00	50,00
Mensalidade Associação	11/2014	20/11/2014	50,00	0,00	0,00	0,00	50,00
Mensalidade Associação	12/2014	20/12/2014	50,00	0,00	0,00	0,00	50,00
Mensalidade Associação	01/2015	20/01/2015	50,00	0,00	0,00	0,00	50,00
Mensalidade Associação	02/2015	20/02/2015	50,00	0,00	0,00	0,00	50,00
Mensalidade Associação	03/2015	20/03/2015	50,00	0,00	0,00	0,00	50,00
Mensalidade Associação	04/2015	20/04/2015	50,00	0,00	0,00	0,00	50,00
Mensalidade Associação	05/2015	20/05/2015	50,00	0,00	0,00	0,00	50,00
Mensalidade Associação	06/2015	20/06/2015	50,00	0,00	0,00	0,00	50,00
Mensalidade Associação	07/2015	20/07/2015	50,00	0,00	0,00	0,00	50,00
Mensalidade Associação	08/2015	20/08/2015	50,00	0,00	0,00	0,00	50,00
Mensalidade Associação	09/2015	20/09/2015	50,00	0,00	0,00	0,00	50,00
Mensalidade Associação	10/2015	20/10/2015	50,00	0,00	0,00	0,00	50,00
Mensalidade Associação	11/2015	20/11/2015	50,00	0,00	0,00	0,00	50,00
Mensalidade Associação	12/2015	20/12/2015	165,25	0,00	0,00	0,00	165,25
Mensalidade Associação	01/2016	20/01/2016	55,00	0,00	0,00	0,00	55,00
Mensalidade Associação	02/2016	20/02/2016	55,00	0,00	0,00	0,00	55,00
Mensalidade Associação	03/2016	20/03/2016	55,00	0,00	0,00	0,00	55,00
Mensalidade Associação	04/2016	20/04/2016	130,00	0,00	0,00	0,00	130,00
Mensalidade Associação	05/2016	20/05/2016	130,00	0,00	0,00	0,00	130,00
Mensalidade Associação	06/2016	20/06/2016	130,00	0,00	0,00	0,00	130,00
Mensalidade Associação	07/2016	20/07/2016	130,00	0,00	0,00	0,00	130,00
Mensalidade Associação	08/2016	20/08/2016	15,00	0,00	0,00	0,00	15,00
Taxa Ordinária	08/2016	20/08/2016	40,00	0,00	0,00	0,00	40,00
Mensalidade Associação	09/2016	20/09/2016	15,00	0,00	0,00	0,00	15,00
Taxa Ordinária	09/2016	20/09/2016	40,00	0,00	0,00	0,00	40,00
Mensalidade Associação	10/2016	20/10/2016	15,00	0,00	0,00	0,00	15,00
Taxa Ordinária	10/2016	20/10/2016	40,00	0,00	0,00	0,00	40,00
Ressarcimento	11/2016	20/11/2016	6,75	0,00	0,00	0,00	6,75
Mensalidade Associação	11/2016	20/11/2016	15,00	0,00	0,00	0,00	15,00
Taxa Ordinária	11/2016	20/11/2016	42,25	0,00	0,00	0,00	42,25
Mensalidade Associação	12/2016	20/12/2016	15,00	0,00	0,00	0,00	15,00
Taxa Ordinária	12/2016	20/12/2016	42,25	0,00	0,00	0,00	42,25
Mensalidade Associação	01/2017	20/01/2017	15,00	0,00	0,00	0,00	15,00
Mensalidade Associação	02/2017	20/02/2017	15,00	0,00	0,00	0,00	15,00
Mensalidade Associação	03/2017	20/03/2017	15,00	0,00	0,00	0,00	15,00
Mensalidade Associação	04/2017	20/04/2017	15,00	0,00	0,00	0,00	15,00
Mensalidade Associação	05/2017	20/05/2017	15,00	0,00	0,00	0,00	15,00
Mensalidade Associação	06/2017	20/06/2017	15,00	0,00	0,00	0,00	15,00
Mensalidade Associação	07/2017	20/07/2017	15,00	0,00	0,00	0,00	15,00
Mensalidade Associação	08/2017	20/08/2017	15,00	0,00	0,00	0,00	15,00
Mensalidade Associação	09/2017	20/09/2017	15,00	0,00	0,00	0,00	15,00

AMOB ASSOCIAÇÃO

Inadimplância até 31/05/2020 para contas emitidas, sub judice³ e baixadas³

Mês: todos Unidade: todas Grupo/Classe: todas Cobrança: todas

Correção: não aplicada Multa: não aplicada Juros: não aplicados Data Base: 29/07/2020

Obs: Podem existir contas baixadas ou acordadas que se encontravam em aberto em 31/05/2020.

Unidade	Mês Ref	Vencimento	Valor	Juros	Multa	Correção	Proj. Rec.
Mensalidade Associação	10/2017	20/10/2017	15,00	0,00	0,00	0,00	15,00
Mensalidade Associação	11/2017	20/11/2017	15,00	0,00	0,00	0,00	15,00
Mensalidade Associação	12/2017	20/12/2017	15,00	0,00	0,00	0,00	15,00
Mensalidade Associação	01/2018	20/01/2018	15,00	0,00	0,00	0,00	15,00
Mensalidade Associação	02/2018	20/02/2018	15,00	0,00	0,00	0,00	15,00
Mensalidade Associação	03/2018	20/03/2018	15,00	0,00	0,00	0,00	15,00
Mensalidade Associação	04/2018	20/04/2018	15,00	0,00	0,00	0,00	15,00
Mensalidade Associação	05/2018	20/05/2018	15,00	0,00	0,00	0,00	15,00
Mensalidade Associação	06/2018	20/06/2018	15,00	0,00	0,00	0,00	15,00
Mensalidade Associação	07/2018	20/07/2018	15,00	0,00	0,00	0,00	15,00
Mensalidade Associação	08/2018	20/08/2018	15,00	0,00	0,00	0,00	15,00
Mensalidade Associação	09/2018	20/09/2018	15,00	0,00	0,00	0,00	15,00
Mensalidade Associação	10/2018	20/10/2018	15,00	0,00	0,00	0,00	15,00
Mensalidade Associação	11/2018	20/11/2018	15,00	0,00	0,00	0,00	15,00
Mensalidade Associação	12/2018	20/12/2018	15,00	0,00	0,00	0,00	15,00
Mensalidade Associação	01/2019	20/01/2019	15,00	0,00	0,00	0,00	15,00
Mensalidade Associação	02/2019	20/02/2019	15,00	0,00	0,00	0,00	15,00
Mensalidade Associação	03/2019	20/03/2019	15,00	0,00	0,00	0,00	15,00
Mensalidade Associação	04/2019	20/04/2019	15,00	0,00	0,00	0,00	15,00
Mensalidade Associação	05/2019	20/05/2019	15,00	0,00	0,00	0,00	15,00
Mensalidade Associação	06/2019	20/06/2019	15,00	0,00	0,00	0,00	15,00
Mensalidade Associação	07/2019	20/07/2019	15,00	0,00	0,00	0,00	15,00
Mensalidade Associação	08/2019	20/08/2019	15,00	0,00	0,00	0,00	15,00
Mensalidade Associação	09/2019	20/09/2019	15,00	0,00	0,00	0,00	15,00
Mensalidade Associação	10/2019	20/10/2019	15,00	0,00	0,00	0,00	15,00
Mensalidade Associação	11/2019	20/11/2019	15,00	0,00	0,00	0,00	15,00
Mensalidade Associação	12/2019	20/12/2019	15,00	0,00	0,00	0,00	15,00
Total 'ADNA1/02'			7.363,51	0,00	0,00	0,00	7.363,51
ADNA1/05							
FERNANDO FERNANDES PINHEIRO							
Mensalidade Associação	06/2018	20/06/2018	15,00	0,00	0,00	0,00	15,00
Mensalidade Associação	07/2018	20/07/2018	15,00	0,00	0,00	0,00	15,00
Mensalidade Associação	08/2018	20/08/2018	15,00	0,00	0,00	0,00	15,00
Acordo Extra Judicial (03/12)	08/2018	22/08/2018	265,65	0,00	0,00	0,00	265,65
Mensalidade Associação	09/2018	20/09/2018	15,00	0,00	0,00	0,00	15,00
Acordo Extra Judicial (04/12)	09/2018	22/09/2018	265,65	0,00	0,00	0,00	265,65
Mensalidade Associação	10/2018	20/10/2018	15,00	0,00	0,00	0,00	15,00
Acordo Extra Judicial (05/12)	10/2018	22/10/2018	265,65	0,00	0,00	0,00	265,65
Mensalidade Associação	11/2018	20/11/2018	15,00	0,00	0,00	0,00	15,00
Acordo Extra Judicial (06/12)	11/2018	22/11/2018	265,65	0,00	0,00	0,00	265,65
Mensalidade Associação	12/2018	20/12/2018	15,00	0,00	0,00	0,00	15,00
Acordo Extra Judicial (07/12)	12/2018	22/12/2018	265,65	0,00	0,00	0,00	265,65
Mensalidade Associação	01/2019	20/01/2019	15,00	0,00	0,00	0,00	15,00
Acordo Extra Judicial (08/12)	01/2019	22/01/2019	265,65	0,00	0,00	0,00	265,65
Mensalidade Associação	02/2019	20/02/2019	15,00	0,00	0,00	0,00	15,00
Acordo Extra Judicial (09/12)	02/2019	22/02/2019	265,65	0,00	0,00	0,00	265,65
Mensalidade Associação	03/2019	20/03/2019	15,00	0,00	0,00	0,00	15,00
Acordo Extra Judicial (10/12)	03/2019	22/03/2019	265,65	0,00	0,00	0,00	265,65
Mensalidade Associação	04/2019	20/04/2019	15,00	0,00	0,00	0,00	15,00
Acordo Extra Judicial (11/12)	04/2019	22/04/2019	265,65	0,00	0,00	0,00	265,65
Mensalidade Associação	05/2019	20/05/2019	15,00	0,00	0,00	0,00	15,00
Acordo Extra Judicial (12/12)	05/2019	22/05/2019	265,64	0,00	0,00	0,00	265,64
Mensalidade Associação	06/2019	20/06/2019	15,00	0,00	0,00	0,00	15,00
Mensalidade Associação	07/2019	20/07/2019	15,00	0,00	0,00	0,00	15,00
Mensalidade Associação	08/2019	20/08/2019	15,00	0,00	0,00	0,00	15,00
Mensalidade Associação	09/2019	20/09/2019	15,00	0,00	0,00	0,00	15,00
Mensalidade Associação	10/2019	20/10/2019	15,00	0,00	0,00	0,00	15,00
Mensalidade Associação	11/2019	20/11/2019	15,00	0,00	0,00	0,00	15,00
Mensalidade Associação	12/2019	20/12/2019	15,00	0,00	0,00	0,00	15,00
Total 'ADNA1/05'			2.941,49	0,00	0,00	0,00	2.941,49
ADNA1/07							
JORGE GONÇALVES VISCONTE							
Mensalidade Associação	08/2017	20/08/2017	15,00	0,00	0,00	0,00	15,00
Total 'ADNA1/07'			15,00	0,00	0,00	0,00	15,00
ADNA1/09							
Fabício de Faria Andrade							
Mensalidade Associação ³	12/2019	23/12/2019	15,00	0,00	0,00	0,00	15,00
Total 'ADNA1/09'			15,00	0,00	0,00	0,00	15,00
ADNA1/12							
Ana Carolina Ferreira Silva							
Mensalidade Associação	01/2019	10/01/2019	15,00	0,00	0,00	0,00	15,00
Mensalidade Associação	03/2019	10/03/2019	15,00	0,00	0,00	0,00	15,00
Mensalidade Associação	05/2019	10/05/2019	15,00	0,00	0,00	0,00	15,00

AMOB ASSOCIAÇÃO

Inadimplência até 31/05/2020 para contas emitidas, sub judice² e baixadas³

Mês: todos Unidade: todas Grupo/Classe: todas Cobrança: todas

Correção: não aplicada Multa: não aplicada Juros: não aplicados Data Base: 29/07/2020

Obs: Podem existir contas baixadas ou acordadas que se encontravam em aberto em 31/05/2020.

Unidade	Mês Ref	Vencimento	Valor	Juros	Multa	Correção	Proj. Rec.
Mensalidade Associação	08/2019	10/08/2019	15,00	0,00	0,00	0,00	15,00
	Total	'ADNA1/12':	60,00	0,00	0,00	0,00	60,00
CAMOR/03							
CARLOS JOAQUIM MONTEIRO DE MORAIS							
Mensalidade Associação	02/2017	20/02/2017	15,00	0,00	0,00	0,00	15,00
Mensalidade Associação	03/2017	20/03/2017	15,00	0,00	0,00	0,00	15,00
Mensalidade Associação	04/2017	20/04/2017	15,00	0,00	0,00	0,00	15,00
Mensalidade Associação	05/2017	20/05/2017	15,00	0,00	0,00	0,00	15,00
Mensalidade Associação	06/2017	20/06/2017	15,00	0,00	0,00	0,00	15,00
Mensalidade Associação	07/2017	20/07/2017	15,00	0,00	0,00	0,00	15,00
Mensalidade Associação	08/2017	20/08/2017	15,00	0,00	0,00	0,00	15,00
Mensalidade Associação	09/2017	20/09/2017	15,00	0,00	0,00	0,00	15,00
Mensalidade Associação	10/2017	20/10/2017	15,00	0,00	0,00	0,00	15,00
Mensalidade Associação	11/2017	20/11/2017	15,00	0,00	0,00	0,00	15,00
Mensalidade Associação	12/2017	20/12/2017	15,00	0,00	0,00	0,00	15,00
Mensalidade Associação	01/2018	20/01/2018	15,00	0,00	0,00	0,00	15,00
Mensalidade Associação	02/2018	20/02/2018	15,00	0,00	0,00	0,00	15,00
Mensalidade Associação	03/2018	20/03/2018	15,00	0,00	0,00	0,00	15,00
Mensalidade Associação	04/2018	20/04/2018	15,00	0,00	0,00	0,00	15,00
Mensalidade Associação	05/2018	20/05/2018	15,00	0,00	0,00	0,00	15,00
Mensalidade Associação	06/2018	20/06/2018	15,00	0,00	0,00	0,00	15,00
Mensalidade Associação	07/2018	20/07/2018	15,00	0,00	0,00	0,00	15,00
Mensalidade Associação	08/2018	20/08/2018	15,00	0,00	0,00	0,00	15,00
Mensalidade Associação	09/2018	20/09/2018	15,00	0,00	0,00	0,00	15,00
Mensalidade Associação	10/2018	20/10/2018	15,00	0,00	0,00	0,00	15,00
Mensalidade Associação	11/2018	20/11/2018	15,00	0,00	0,00	0,00	15,00
Mensalidade Associação	12/2018	20/12/2018	15,00	0,00	0,00	0,00	15,00
Mensalidade Associação	01/2019	20/01/2019	15,00	0,00	0,00	0,00	15,00
Mensalidade Associação	02/2019	20/02/2019	15,00	0,00	0,00	0,00	15,00
Mensalidade Associação	03/2019	20/03/2019	15,00	0,00	0,00	0,00	15,00
Mensalidade Associação	04/2019	20/04/2019	15,00	0,00	0,00	0,00	15,00
Mensalidade Associação	05/2019	20/05/2019	15,00	0,00	0,00	0,00	15,00
Mensalidade Associação	06/2019	20/06/2019	15,00	0,00	0,00	0,00	15,00
Mensalidade Associação	07/2019	20/07/2019	15,00	0,00	0,00	0,00	15,00
Mensalidade Associação	08/2019	20/08/2019	15,00	0,00	0,00	0,00	15,00
Mensalidade Associação	09/2019	20/09/2019	15,00	0,00	0,00	0,00	15,00
Mensalidade Associação	10/2019	20/10/2019	15,00	0,00	0,00	0,00	15,00
Mensalidade Associação	11/2019	20/11/2019	15,00	0,00	0,00	0,00	15,00
Mensalidade Associação	12/2019	20/12/2019	15,00	0,00	0,00	0,00	15,00
	Total	'CAMOR/03':	525,00	0,00	0,00	0,00	525,00
CAMOR/14							
ROMULO EDUARDO DE FREITAS CUNHA							
Mensalidade Associação ²	06/2018	20/06/2018	15,00	0,00	0,00	0,00	15,00
Mensalidade Associação ²	07/2018	20/07/2018	15,00	0,00	0,00	0,00	15,00
Mensalidade Associação ²	08/2018	20/08/2018	15,00	0,00	0,00	0,00	15,00
Mensalidade Associação ²	09/2018	20/09/2018	15,00	0,00	0,00	0,00	15,00
Mensalidade Associação ²	10/2018	20/10/2018	15,00	0,00	0,00	0,00	15,00
Mensalidade Associação ²	11/2018	20/11/2018	15,00	0,00	0,00	0,00	15,00
Mensalidade Associação ²	12/2018	20/12/2018	15,00	0,00	0,00	0,00	15,00
	Total	'CAMOR/14':	105,00	0,00	0,00	0,00	105,00
CAMOR/20							
LICIA MARIA MIGUEL MOURA							
Mensalidade Associação	11/2017	20/11/2017	15,00	0,00	0,00	0,00	15,00
Mensalidade Associação	12/2017	20/12/2017	15,00	0,00	0,00	0,00	15,00
Mensalidade Associação	02/2018	20/02/2018	15,00	0,00	0,00	0,00	15,00
Mensalidade Associação	05/2018	20/05/2018	15,00	0,00	0,00	0,00	15,00
Mensalidade Associação	06/2018	20/06/2018	15,00	0,00	0,00	0,00	15,00
Mensalidade Associação	07/2018	20/07/2018	15,00	0,00	0,00	0,00	15,00
Mensalidade Associação	08/2018	20/08/2018	15,00	0,00	0,00	0,00	15,00
Mensalidade Associação	10/2018	20/10/2018	15,00	0,00	0,00	0,00	15,00
Mensalidade Associação	11/2018	20/11/2018	15,00	0,00	0,00	0,00	15,00
Mensalidade Associação	12/2018	20/12/2018	15,00	0,00	0,00	0,00	15,00
Mensalidade Associação	01/2019	20/01/2019	15,00	0,00	0,00	0,00	15,00
Mensalidade Associação	02/2019	20/02/2019	15,00	0,00	0,00	0,00	15,00
Mensalidade Associação	03/2019	20/03/2019	15,00	0,00	0,00	0,00	15,00
Mensalidade Associação	04/2019	20/04/2019	15,00	0,00	0,00	0,00	15,00
Mensalidade Associação	05/2019	20/05/2019	15,00	0,00	0,00	0,00	15,00
Mensalidade Associação	07/2019	20/07/2019	15,00	0,00	0,00	0,00	15,00
Mensalidade Associação	08/2019	20/08/2019	15,00	0,00	0,00	0,00	15,00
Mensalidade Associação	11/2019	20/11/2019	15,00	0,00	0,00	0,00	15,00
	Total	'CAMOR/20':	270,00	0,00	0,00	0,00	270,00
CAMOR/22							
Rafael Velazquez Vazquez							

AMOB ASSOCIAÇÃO

Inadimplência até 31/05/2020 para contas emitidas, sub judice² e baixadas¹

Mês: todos Unidade: todas Grupo/Classe: todas Cobrança: todas

Correção: não aplicada Multa: não aplicada Juros: não aplicados Data Base: 29/07/2020

Obs: Podem existir contas baixadas ou acordadas que se encontravam em aberto em 31/05/2020.

Unidade	Mês Ref	Vencimento	Valor	Juros	Multa	Correção	Proj. Rec.
Mensalidade Associação	08/2017	20/08/2017	15,00	0,00	0,00	0,00	15,00
Mensalidade Associação	09/2017	20/09/2017	15,00	0,00	0,00	0,00	15,00
Acordo Extra Judicial (03/36)	10/2017	10/10/2017	98,26	0,00	0,00	0,00	98,26
Mensalidade Associação	10/2017	20/10/2017	15,00	0,00	0,00	0,00	15,00
Acordo Extra Judicial (04/36)	11/2017	10/11/2017	98,26	0,00	0,00	0,00	98,26
Mensalidade Associação	11/2017	20/11/2017	15,00	0,00	0,00	0,00	15,00
Acordo Extra Judicial (05/36)	12/2017	10/12/2017	98,26	0,00	0,00	0,00	98,26
Mensalidade Associação	12/2017	20/12/2017	15,00	0,00	0,00	0,00	15,00
Mensalidade Associação	01/2018	20/01/2018	15,00	0,00	0,00	0,00	15,00
Acordo Extra Judicial (07/36)	02/2018	10/02/2018	217,11	0,00	0,00	0,00	217,11
Mensalidade Associação	02/2018	20/02/2018	15,00	0,00	0,00	0,00	15,00
Acordo Extra Judicial (08/36)	03/2018	10/03/2018	217,11	0,00	0,00	0,00	217,11
Mensalidade Associação	03/2018	20/03/2018	15,00	0,00	0,00	0,00	15,00
Acordo Extra Judicial (09/36)	04/2018	10/04/2018	217,11	0,00	0,00	0,00	217,11
Mensalidade Associação	04/2018	20/04/2018	15,00	0,00	0,00	0,00	15,00
Acordo Extra Judicial (10/36)	05/2018	10/05/2018	217,11	0,00	0,00	0,00	217,11
Mensalidade Associação	05/2018	20/05/2018	15,00	0,00	0,00	0,00	15,00
Acordo Extra Judicial (11/36)	06/2018	10/06/2018	217,11	0,00	0,00	0,00	217,11
Mensalidade Associação	06/2018	20/06/2018	15,00	0,00	0,00	0,00	15,00
Acordo Extra Judicial (12/36)	07/2018	10/07/2018	217,11	0,00	0,00	0,00	217,11
Mensalidade Associação	07/2018	20/07/2018	15,00	0,00	0,00	0,00	15,00
Acordo Extra Judicial (13/36)	08/2018	10/08/2018	217,11	0,00	0,00	0,00	217,11
Mensalidade Associação	08/2018	20/08/2018	15,00	0,00	0,00	0,00	15,00
Acordo Extra Judicial (14/36)	09/2018	10/09/2018	217,11	0,00	0,00	0,00	217,11
Mensalidade Associação	09/2018	20/09/2018	15,00	0,00	0,00	0,00	15,00
Acordo Extra Judicial (15/36)	10/2018	10/10/2018	217,11	0,00	0,00	0,00	217,11
Mensalidade Associação	10/2018	20/10/2018	15,00	0,00	0,00	0,00	15,00
Acordo Extra Judicial (16/36)	11/2018	10/11/2018	217,11	0,00	0,00	0,00	217,11
Mensalidade Associação	11/2018	20/11/2018	15,00	0,00	0,00	0,00	15,00
Acordo Extra Judicial (17/36)	12/2018	10/12/2018	217,11	0,00	0,00	0,00	217,11
Mensalidade Associação	12/2018	20/12/2018	15,00	0,00	0,00	0,00	15,00
Acordo Extra Judicial (18/36)	01/2019	10/01/2019	217,11	0,00	0,00	0,00	217,11
Mensalidade Associação	01/2019	20/01/2019	15,00	0,00	0,00	0,00	15,00
Acordo Extra Judicial (19/36)	02/2019	10/02/2019	217,11	0,00	0,00	0,00	217,11
Mensalidade Associação	02/2019	20/02/2019	15,00	0,00	0,00	0,00	15,00
Acordo Extra Judicial (20/36)	03/2019	10/03/2019	217,11	0,00	0,00	0,00	217,11
Mensalidade Associação	03/2019	20/03/2019	15,00	0,00	0,00	0,00	15,00
Acordo Extra Judicial (21/36)	04/2019	10/04/2019	217,11	0,00	0,00	0,00	217,11
Mensalidade Associação	04/2019	20/04/2019	15,00	0,00	0,00	0,00	15,00
Acordo Extra Judicial (22/36)	05/2019	10/05/2019	217,11	0,00	0,00	0,00	217,11
Mensalidade Associação	05/2019	20/05/2019	15,00	0,00	0,00	0,00	15,00
Acordo Extra Judicial (23/36)	06/2019	10/06/2019	217,11	0,00	0,00	0,00	217,11
Mensalidade Associação	06/2019	20/06/2019	15,00	0,00	0,00	0,00	15,00
Acordo Extra Judicial (24/36)	07/2019	10/07/2019	217,11	0,00	0,00	0,00	217,11
Mensalidade Associação	07/2019	20/07/2019	15,00	0,00	0,00	0,00	15,00
Acordo Extra Judicial (25/36)	08/2019	10/08/2019	217,11	0,00	0,00	0,00	217,11
Mensalidade Associação	08/2019	20/08/2019	15,00	0,00	0,00	0,00	15,00
Acordo Extra Judicial (26/36)	09/2019	10/09/2019	217,11	0,00	0,00	0,00	217,11
Mensalidade Associação	09/2019	20/09/2019	15,00	0,00	0,00	0,00	15,00
Acordo Extra Judicial (27/36)	10/2019	10/10/2019	217,11	0,00	0,00	0,00	217,11
Mensalidade Associação	10/2019	20/10/2019	15,00	0,00	0,00	0,00	15,00
Acordo Extra Judicial (28/36)	11/2019	10/11/2019	217,11	0,00	0,00	0,00	217,11
Mensalidade Associação	11/2019	20/11/2019	15,00	0,00	0,00	0,00	15,00
Acordo Extra Judicial (29/36)	12/2019	10/12/2019	217,11	0,00	0,00	0,00	217,11
Mensalidade Associação	12/2019	20/12/2019	15,00	0,00	0,00	0,00	15,00
Acordo Extra Judicial (30/36)	01/2020	10/01/2020	217,11	0,00	0,00	0,00	217,11
Mensalidade Associação	01/2020	20/01/2020	15,00	0,00	0,00	0,00	15,00
Acordo Extra Judicial (31/36)	02/2020	10/02/2020	217,11	0,00	0,00	0,00	217,11
Mensalidade Associação	02/2020	20/02/2020	15,00	0,00	0,00	0,00	15,00
Acordo Extra Judicial (32/36)	03/2020	10/03/2020	217,11	0,00	0,00	0,00	217,11
Mensalidade Associação	03/2020	20/03/2020	15,00	0,00	0,00	0,00	15,00
Acordo Extra Judicial (33/36)	04/2020	10/04/2020	217,11	0,00	0,00	0,00	217,11
Mensalidade Associação	04/2020	20/04/2020	15,00	0,00	0,00	0,00	15,00
Acordo Extra Judicial (34/36)	05/2020	10/05/2020	217,11	0,00	0,00	0,00	217,11
Mensalidade Associação	05/2020	20/05/2020	15,00	0,00	0,00	0,00	15,00
Total CAMOR/22			6.748,86	0,00	0,00	0,00	6.748,86
CAMOR/30							
SAMANTA DAHER LOPES DA C. CAMPELO							
Mensalidade Associação	02/2018	20/02/2018	15,00	0,00	0,00	0,00	15,00
Mensalidade Associação	03/2018	20/03/2018	15,00	0,00	0,00	0,00	15,00
Mensalidade Associação	04/2018	20/04/2018	15,00	0,00	0,00	0,00	15,00
Mensalidade Associação	05/2018	20/05/2018	15,00	0,00	0,00	0,00	15,00
Mensalidade Associação	06/2018	20/06/2018	15,00	0,00	0,00	0,00	15,00
Mensalidade Associação	07/2018	20/07/2018	15,00	0,00	0,00	0,00	15,00
Mensalidade Associação	08/2018	20/08/2018	15,00	0,00	0,00	0,00	15,00
Mensalidade Associação	09/2018	20/09/2018	15,00	0,00	0,00	0,00	15,00
Mensalidade Associação	10/2018	20/10/2018	15,00	0,00	0,00	0,00	15,00
Mensalidade Associação	11/2018	20/11/2018	15,00	0,00	0,00	0,00	15,00
Mensalidade Associação	12/2018	20/12/2018	15,00	0,00	0,00	0,00	15,00
Mensalidade Associação	01/2019	20/01/2019	15,00	0,00	0,00	0,00	15,00
Mensalidade Associação	02/2019	20/02/2019	15,00	0,00	0,00	0,00	15,00
Mensalidade Associação	03/2019	20/03/2019	15,00	0,00	0,00	0,00	15,00

AMOB ASSOCIAÇÃO

Inadimplência até 31/05/2020 para contas emitidas, sub judice¹ e baixadas²

Mês: todos Unidade: todas Grupo/Classe: todas Cobrança: todas

Correção: não aplicada Multa: não aplicada Juros: não aplicados Data Base: 29/07/2020

Obs: Podem existir contas baixadas ou acordadas que se encontravam em aberto em 31/05/2020.

Unidade	Mês Ref	Vencimento	Valor	Juros	Multa	Correção	Proj. Rec.
Mensalidade Associação	04/2019	20/04/2019	15,00	0,00	0,00	0,00	15,00
Mensalidade Associação	05/2019	20/05/2019	15,00	0,00	0,00	0,00	15,00
Mensalidade Associação	06/2019	20/06/2019	15,00	0,00	0,00	0,00	15,00
Mensalidade Associação	07/2019	20/07/2019	15,00	0,00	0,00	0,00	15,00
Mensalidade Associação	08/2019	20/08/2019	15,00	0,00	0,00	0,00	15,00
Mensalidade Associação	09/2019	20/09/2019	15,00	0,00	0,00	0,00	15,00
Mensalidade Associação	10/2019	20/10/2019	15,00	0,00	0,00	0,00	15,00
Mensalidade Associação	11/2019	20/11/2019	15,00	0,00	0,00	0,00	15,00
Mensalidade Associação	12/2019	20/12/2019	15,00	0,00	0,00	0,00	15,00
	Total 'CAMOR/30':		345,00	0,00	0,00	0,00	345,00
CAMOR/36							
SUSANA MARTINEZ MARTINEZ							
Mensalidade Associação	03/2018	28/03/2018	15,00	0,00	0,00	0,00	15,00
	Total 'CAMOR/36':		15,00	0,00	0,00	0,00	15,00
CAZUL/02							
MARCOS LUIZ MOREIRA MARQUES							
Mensalidade Associação	07/2019	20/07/2019	15,00	0,00	0,00	0,00	15,00
	Total 'CAZUL/02':		15,00	0,00	0,00	0,00	15,00
CAZUL/03							
Bruno Vieira Zanani							
Mensalidade Associação	11/2017	20/11/2017	15,00	0,00	0,00	0,00	15,00
Mensalidade Associação	06/2018	20/06/2018	15,00	0,00	0,00	0,00	15,00
Mensalidade Associação	09/2018	20/09/2018	15,00	0,00	0,00	0,00	15,00
Mensalidade Associação	12/2018	20/12/2018	15,00	0,00	0,00	0,00	15,00
	Total 'CAZUL/03':		60,00	0,00	0,00	0,00	60,00
CAZUL/05							
JÚLIO CEZAR BATISTA							
Mensalidade Associação	09/2016	20/09/2016	15,00	0,00	0,00	0,00	15,00
Taxa Ordinária	09/2016	20/09/2016	40,00	0,00	0,00	0,00	40,00
Mensalidade Associação	10/2016	20/10/2016	15,00	0,00	0,00	0,00	15,00
Taxa Ordinária	10/2016	20/10/2016	40,00	0,00	0,00	0,00	40,00
Ressarcimento	11/2016	20/11/2016	6,75	0,00	0,00	0,00	6,75
Mensalidade Associação	11/2016	20/11/2016	15,00	0,00	0,00	0,00	15,00
Taxa Ordinária	11/2016	20/11/2016	42,25	0,00	0,00	0,00	42,25
Mensalidade Associação	12/2016	20/12/2016	15,00	0,00	0,00	0,00	15,00
Taxa Ordinária	12/2016	20/12/2016	42,25	0,00	0,00	0,00	42,25
Mensalidade Associação	01/2017	20/01/2017	15,00	0,00	0,00	0,00	15,00
Mensalidade Associação	02/2017	20/02/2017	15,00	0,00	0,00	0,00	15,00
Mensalidade Associação	03/2017	20/03/2017	15,00	0,00	0,00	0,00	15,00
Mensalidade Associação	04/2017	20/04/2017	15,00	0,00	0,00	0,00	15,00
Mensalidade Associação	05/2017	20/05/2017	15,00	0,00	0,00	0,00	15,00
Mensalidade Associação	06/2017	20/06/2017	15,00	0,00	0,00	0,00	15,00
Mensalidade Associação	07/2017	20/07/2017	15,00	0,00	0,00	0,00	15,00
Mensalidade Associação	08/2017	20/08/2017	15,00	0,00	0,00	0,00	15,00
Mensalidade Associação	09/2017	20/09/2017	15,00	0,00	0,00	0,00	15,00
Mensalidade Associação	10/2017	20/10/2017	15,00	0,00	0,00	0,00	15,00
Mensalidade Associação	11/2017	20/11/2017	15,00	0,00	0,00	0,00	15,00
Mensalidade Associação	12/2017	20/12/2017	15,00	0,00	0,00	0,00	15,00
Mensalidade Associação	01/2018	20/01/2018	15,00	0,00	0,00	0,00	15,00
Mensalidade Associação	02/2018	20/02/2018	15,00	0,00	0,00	0,00	15,00
Mensalidade Associação	03/2018	20/03/2018	15,00	0,00	0,00	0,00	15,00
Mensalidade Associação	04/2018	20/04/2018	15,00	0,00	0,00	0,00	15,00
Mensalidade Associação	05/2018	20/05/2018	15,00	0,00	0,00	0,00	15,00
Mensalidade Associação	06/2018	20/06/2018	15,00	0,00	0,00	0,00	15,00
Mensalidade Associação	07/2018	20/07/2018	15,00	0,00	0,00	0,00	15,00
Mensalidade Associação	08/2018	20/08/2018	15,00	0,00	0,00	0,00	15,00
Mensalidade Associação	09/2018	20/09/2018	15,00	0,00	0,00	0,00	15,00
Mensalidade Associação	10/2018	20/10/2018	15,00	0,00	0,00	0,00	15,00
Mensalidade Associação	11/2018	20/11/2018	15,00	0,00	0,00	0,00	15,00
Mensalidade Associação	12/2018	20/12/2018	15,00	0,00	0,00	0,00	15,00
Mensalidade Associação	01/2019	20/01/2019	15,00	0,00	0,00	0,00	15,00
Mensalidade Associação	02/2019	20/02/2019	15,00	0,00	0,00	0,00	15,00
Mensalidade Associação	03/2019	20/03/2019	15,00	0,00	0,00	0,00	15,00
Mensalidade Associação	04/2019	20/04/2019	15,00	0,00	0,00	0,00	15,00
Mensalidade Associação	05/2019	20/05/2019	15,00	0,00	0,00	0,00	15,00
Mensalidade Associação	06/2019	20/06/2019	15,00	0,00	0,00	0,00	15,00
Mensalidade Associação	07/2019	20/07/2019	15,00	0,00	0,00	0,00	15,00
Mensalidade Associação	08/2019	20/08/2019	15,00	0,00	0,00	0,00	15,00
Mensalidade Associação	09/2019	20/09/2019	15,00	0,00	0,00	0,00	15,00
Mensalidade Associação	10/2019	20/10/2019	15,00	0,00	0,00	0,00	15,00
Mensalidade Associação	11/2019	20/11/2019	15,00	0,00	0,00	0,00	15,00
Mensalidade Associação	12/2019	20/12/2019	15,00	0,00	0,00	0,00	15,00
	Total 'CAZUL/05':		771,25	0,00	0,00	0,00	771,25

AMOB ASSOCIAÇÃO

Inadimplência até 31/05/2020 para contas emitidas, sub judice² e baixadas³

Mês: todos Unidade: todas Grupo/Classe: todas Cobrança: todas

Correção: não aplicada Multa: não aplicada Juros: não aplicados Data Base: 29/07/2020

Obs: Podem existir contas baixadas ou acordadas que se encontravam em aberto em 31/05/2020.

Unidade	Mês Ref	Vencimento	Valor	Juros	Multa	Correção	Proj. Rec
CESPE/02							
ROGERIO PECCI FILHO							
Mensalidade Associação	01/2018	20/01/2018	15,00	0,00	0,00	0,00	15,00
	Total	CESPE/02	15,00	0,00	0,00	0,00	15,00
CESPE/03							
ENGETECH ENGENHARIA E CONSTRUÇÕES							
Tx. Assoc. + Tx. Invest.	05/2016	30/05/2016	130,00	0,00	0,00	0,00	130,00
Mensalidade Associação	08/2016	30/08/2016	15,00	0,00	0,00	0,00	15,00
Taxa Ordinária	08/2016	30/08/2016	40,00	0,00	0,00	0,00	40,00
Mensalidade Associação	09/2016	30/09/2016	15,00	0,00	0,00	0,00	15,00
Acordo	09/2016	30/09/2016	33,85	0,00	0,00	0,00	33,85
Taxa Ordinária	09/2016	30/09/2016	40,00	0,00	0,00	0,00	40,00
Mensalidade Associação	12/2016	30/12/2016	15,00	0,00	0,00	0,00	15,00
Acordo	12/2016	30/12/2016	33,85	0,00	0,00	0,00	33,85
Taxa Ordinária	12/2016	30/12/2016	42,25	0,00	0,00	0,00	42,25
Acordo	01/2017	30/01/2017	33,85	0,00	0,00	0,00	33,85
Acordo	02/2017	28/02/2017	33,85	0,00	0,00	0,00	33,85
Acordo	03/2017	30/03/2017	33,85	0,00	0,00	0,00	33,85
Mensalidade Associação	06/2017	30/06/2017	15,00	0,00	0,00	0,00	15,00
Mensalidade Associação	11/2017	30/11/2017	15,00	0,00	0,00	0,00	15,00
Mensalidade Associação	12/2017	30/12/2017	15,00	0,00	0,00	0,00	15,00
Mensalidade Associação	05/2018	28/05/2018	15,00	0,00	0,00	0,00	15,00
Mensalidade Associação	06/2018	30/06/2018	15,00	0,00	0,00	0,00	15,00
Mensalidade Associação	12/2019	30/12/2019	15,00	0,00	0,00	0,00	15,00
	Total	CESPE/03	556,50	0,00	0,00	0,00	556,50
CESPE/09							
MARLUCE FREIRE LIMA DE ARAUJO							
Tx. Assoc. + Tx. Invest.	06/2016	30/06/2016	130,00	0,00	0,00	0,00	130,00
Multa Convenção	06/2016	30/06/2016	407,84	0,00	0,00	0,00	407,84
Mensalidade Associação	09/2016	30/09/2016	15,00	0,00	0,00	0,00	15,00
Taxa Ordinária	09/2016	30/09/2016	40,00	0,00	0,00	0,00	40,00
Mensalidade Associação	10/2016	30/10/2016	15,00	0,00	0,00	0,00	15,00
Taxa Ordinária	10/2016	30/10/2016	40,00	0,00	0,00	0,00	40,00
Ressarcimento	11/2016	30/11/2016	6,75	0,00	0,00	0,00	6,75
Mensalidade Associação	11/2016	30/11/2016	15,00	0,00	0,00	0,00	15,00
Taxa Ordinária	11/2016	30/11/2016	42,25	0,00	0,00	0,00	42,25
Ressarcimento	12/2016	30/12/2016	10,60	0,00	0,00	0,00	10,60
Mensalidade Associação	12/2016	30/12/2016	15,00	0,00	0,00	0,00	15,00
Taxa Ordinária	12/2016	30/12/2016	42,25	0,00	0,00	0,00	42,25
Mensalidade Associação	01/2017	30/01/2017	15,00	0,00	0,00	0,00	15,00
Mensalidade Associação	03/2017	28/03/2017	15,00	0,00	0,00	0,00	15,00
Mensalidade Associação	04/2017	30/04/2017	15,00	0,00	0,00	0,00	15,00
Mensalidade Associação	05/2017	30/05/2017	15,00	0,00	0,00	0,00	15,00
Mensalidade Associação	06/2017	30/06/2017	15,00	0,00	0,00	0,00	15,00
Mensalidade Associação	07/2017	30/07/2017	15,00	0,00	0,00	0,00	15,00
Mensalidade Associação	08/2017	30/08/2017	15,00	0,00	0,00	0,00	15,00
Mensalidade Associação	09/2017	30/09/2017	15,00	0,00	0,00	0,00	15,00
Mensalidade Associação	10/2017	30/10/2017	15,00	0,00	0,00	0,00	15,00
Mensalidade Associação	11/2017	30/11/2017	15,00	0,00	0,00	0,00	15,00
Mensalidade Associação	12/2017	30/12/2017	15,00	0,00	0,00	0,00	15,00
Mensalidade Associação	01/2018	30/01/2018	15,00	0,00	0,00	0,00	15,00
Mensalidade Associação	02/2018	28/02/2018	15,00	0,00	0,00	0,00	15,00
Mensalidade Associação	03/2018	28/03/2018	15,00	0,00	0,00	0,00	15,00
Mensalidade Associação	04/2018	28/04/2018	15,00	0,00	0,00	0,00	15,00
Mensalidade Associação	05/2018	28/05/2018	15,00	0,00	0,00	0,00	15,00
Mensalidade Associação	06/2018	30/06/2018	15,00	0,00	0,00	0,00	15,00
Mensalidade Associação	07/2018	30/07/2018	15,00	0,00	0,00	0,00	15,00
Mensalidade Associação	08/2018	30/08/2018	15,00	0,00	0,00	0,00	15,00
Mensalidade Associação	09/2018	30/09/2018	15,00	0,00	0,00	0,00	15,00
Mensalidade Associação	10/2018	30/10/2018	15,00	0,00	0,00	0,00	15,00
Mensalidade Associação	11/2018	30/11/2018	15,00	0,00	0,00	0,00	15,00
Mensalidade Associação	12/2018	30/12/2018	15,00	0,00	0,00	0,00	15,00
Mensalidade Associação	01/2019	30/01/2019	15,00	0,00	0,00	0,00	15,00
Mensalidade Associação	02/2019	28/02/2019	15,00	0,00	0,00	0,00	15,00
Mensalidade Associação	03/2019	28/03/2019	15,00	0,00	0,00	0,00	15,00
Mensalidade Associação	04/2019	28/04/2019	15,00	0,00	0,00	0,00	15,00
Mensalidade Associação	05/2019	30/05/2019	15,00	0,00	0,00	0,00	15,00
Mensalidade Associação	06/2019	30/06/2019	15,00	0,00	0,00	0,00	15,00
Mensalidade Associação	07/2019	30/07/2019	15,00	0,00	0,00	0,00	15,00
Mensalidade Associação	08/2019	30/08/2019	15,00	0,00	0,00	0,00	15,00
Mensalidade Associação	09/2019	30/09/2019	15,00	0,00	0,00	0,00	15,00
Mensalidade Associação	10/2019	30/10/2019	15,00	0,00	0,00	0,00	15,00
Mensalidade Associação	11/2019	30/11/2019	15,00	0,00	0,00	0,00	15,00

AMOB ASSOCIAÇÃO

Inadimplência até 31/05/2020 para contas emitidas, sub judice² e baixadas²

Mês: todos Unidade: todas Grupo/Classe: todas Cobrança: todas

Correção: não aplicada Multa: não aplicada Juros: não aplicados Data Base: 29/07/2020

Obs: Podem existir contas baixadas ou acordadas que se encontravam em aberto em 31/05/2020.

Unidade	Mês Ref	Vencimento	Valor	Juros	Multa	Correção	Proj. Rec.
Mensalidade Associação	12/2019	30/12/2019	15,00	0,00	0,00	0,00	15,00
	Total	CESPE/09:	1.304,69	0,00	0,00	0,00	1.304,69
CESPE/12							
Rafaela Monique Dutra Geeverghese							
Mensalidade Associação	01/2018	20/01/2018	15,00	0,00	0,00	0,00	15,00
Mensalidade Associação	03/2018	20/03/2018	15,00	0,00	0,00	0,00	15,00
Mensalidade Associação	04/2018	20/04/2018	15,00	0,00	0,00	0,00	15,00
Mensalidade Associação	05/2018	20/05/2018	15,00	0,00	0,00	0,00	15,00
Mensalidade Associação	03/2019	20/03/2019	15,00	0,00	0,00	0,00	15,00
Mensalidade Associação	04/2019	20/04/2019	15,00	0,00	0,00	0,00	15,00
Mensalidade Associação	05/2019	20/05/2019	15,00	0,00	0,00	0,00	15,00
Mensalidade Associação	06/2019	20/06/2019	15,00	0,00	0,00	0,00	15,00
	Total	CESPE/12:	120,00	0,00	0,00	0,00	120,00
CESPE/20							
FELIPE BARNABE DUARTE							
Mensalidade Associação	01/2017	20/01/2017	15,00	0,00	0,00	0,00	15,00
Mensalidade Associação	02/2017	20/02/2017	15,00	0,00	0,00	0,00	15,00
Mensalidade Associação	03/2017	20/03/2017	15,00	0,00	0,00	0,00	15,00
Mensalidade Associação	05/2017	20/05/2017	15,00	0,00	0,00	0,00	15,00
Mensalidade Associação	06/2017	20/06/2017	15,00	0,00	0,00	0,00	15,00
Mensalidade Associação	07/2017	20/07/2017	15,00	0,00	0,00	0,00	15,00
Mensalidade Associação	08/2017	20/08/2017	15,00	0,00	0,00	0,00	15,00
Mensalidade Associação	09/2017	20/09/2017	15,00	0,00	0,00	0,00	15,00
Mensalidade Associação	10/2017	20/10/2017	15,00	0,00	0,00	0,00	15,00
Mensalidade Associação	11/2017	20/11/2017	15,00	0,00	0,00	0,00	15,00
Mensalidade Associação	12/2017	20/12/2017	15,00	0,00	0,00	0,00	15,00
Mensalidade Associação	01/2018	20/01/2018	15,00	0,00	0,00	0,00	15,00
Mensalidade Associação	02/2018	20/02/2018	15,00	0,00	0,00	0,00	15,00
Mensalidade Associação	03/2018	20/03/2018	15,00	0,00	0,00	0,00	15,00
Mensalidade Associação	04/2018	20/04/2018	15,00	0,00	0,00	0,00	15,00
Mensalidade Associação	05/2018	20/05/2018	15,00	0,00	0,00	0,00	15,00
Mensalidade Associação	06/2018	20/06/2018	15,00	0,00	0,00	0,00	15,00
Mensalidade Associação	07/2018	20/07/2018	15,00	0,00	0,00	0,00	15,00
Mensalidade Associação	08/2018	20/08/2018	15,00	0,00	0,00	0,00	15,00
Mensalidade Associação	09/2018	20/09/2018	15,00	0,00	0,00	0,00	15,00
Mensalidade Associação	10/2018	20/10/2018	15,00	0,00	0,00	0,00	15,00
Mensalidade Associação	11/2018	20/11/2018	15,00	0,00	0,00	0,00	15,00
Mensalidade Associação	12/2018	20/12/2018	15,00	0,00	0,00	0,00	15,00
	Total	CESPE/20:	525,00	0,00	0,00	0,00	525,00
CESPE/21							
LUCIA HELENA BUENO DA FONSECA							
Mensalidade Associação ²	07/2017	20/07/2017	15,00	0,00	0,00	0,00	15,00
	Total	CESPE/21:	15,00	0,00	0,00	0,00	15,00
CESPE/22							
MARGARIDA PERCY							
Acordo (01/36) ²	07/2017	30/07/2017	62,03	0,00	0,00	0,00	62,03
Mensalidade Associação ²	10/2017	30/10/2017	15,00	0,00	0,00	0,00	15,00
Acordo ²	10/2017	30/10/2017	50,30	0,00	0,00	0,00	50,30
Acordo (04/36) ²	10/2017	30/10/2017	62,03	0,00	0,00	0,00	62,03
Mensalidade Associação ²	01/2018	30/01/2018	15,00	0,00	0,00	0,00	15,00
Acordo (07/36) ²	01/2018	30/01/2018	62,03	0,00	0,00	0,00	62,03
Mensalidade Associação ²	02/2018	28/02/2018	15,00	0,00	0,00	0,00	15,00
Acordo (08/36) ²	02/2018	28/02/2018	62,03	0,00	0,00	0,00	62,03
Mensalidade Associação ²	03/2018	28/03/2018	15,00	0,00	0,00	0,00	15,00
Acordo (09/36) ²	03/2018	30/03/2018	62,03	0,00	0,00	0,00	62,03
Mensalidade Associação ²	04/2018	28/04/2018	15,00	0,00	0,00	0,00	15,00
Acordo (10/36) ²	04/2018	30/04/2018	62,03	0,00	0,00	0,00	62,03
Mensalidade Associação ²	05/2018	28/05/2018	15,00	0,00	0,00	0,00	15,00
Acordo (11/36) ²	05/2018	30/05/2018	62,03	0,00	0,00	0,00	62,03
Mensalidade Associação ²	06/2018	30/06/2018	15,00	0,00	0,00	0,00	15,00
Acordo (12/36) ²	06/2018	30/06/2018	62,03	0,00	0,00	0,00	62,03

AMOB ASSOCIAÇÃO

Inadimplência até 31/05/2020 para contas emitidas, sub judice² e baixadas³

Mês: todos Unidade: todas Grupo/Classe: todas Cobrança: todas

Correção: não aplicada Multa: não aplicada Juros: não aplicados Data Base: 29/07/2020

Obs: Podem existir contas baixadas ou acordadas que se encontravam em aberto em 31/05/2020.

Unidade	Mês Ref	Vencimento	Valor	Juros	Multa	Correção	Proj. Rec.
Acordo (13/36) ²	07/2018	30/07/2018	62,03	0,00	0,00	0,00	62,03
Acordo (14/36) ²	08/2018	30/08/2018	62,03	0,00	0,00	0,00	62,03
Acordo (15/36)	09/2018	30/09/2018	62,03	0,00	0,00	0,00	62,03
Acordo (16/36)	10/2018	30/10/2018	62,03	0,00	0,00	0,00	62,03
Acordo (17/36)	11/2018	30/11/2018	62,03	0,00	0,00	0,00	62,03
Acordo (18/36)	12/2018	30/12/2018	62,03	0,00	0,00	0,00	62,03
Acordo (19/36)	01/2019	30/01/2019	62,03	0,00	0,00	0,00	62,03
Acordo (20/36)	02/2019	28/02/2019	62,03	0,00	0,00	0,00	62,03
Acordo (21/36)	03/2019	30/03/2019	62,03	0,00	0,00	0,00	62,03
Acordo (22/36)	04/2019	30/04/2019	62,03	0,00	0,00	0,00	62,03
Acordo (23/36)	05/2019	30/05/2019	62,03	0,00	0,00	0,00	62,03
Acordo (24/36)	06/2019	30/06/2019	62,03	0,00	0,00	0,00	62,03
Acordo (25/36)	07/2019	30/07/2019	62,03	0,00	0,00	0,00	62,03
Acordo (26/36)	08/2019	30/08/2019	62,03	0,00	0,00	0,00	62,03
Acordo (27/36)	09/2019	30/09/2019	62,03	0,00	0,00	0,00	62,03
Acordo (28/36)	10/2019	30/10/2019	62,03	0,00	0,00	0,00	62,03
Acordo (29/36)	11/2019	30/11/2019	62,03	0,00	0,00	0,00	62,03
Acordo (30/36)	12/2019	30/12/2019	62,03	0,00	0,00	0,00	62,03
Acordo (31/36)	01/2020	30/01/2020	62,03	0,00	0,00	0,00	62,03
Acordo (32/36)	02/2020	29/02/2020	62,03	0,00	0,00	0,00	62,03
Acordo (33/36)	03/2020	30/03/2020	62,03	0,00	0,00	0,00	62,03
Acordo (34/36)	04/2020	30/04/2020	62,03	0,00	0,00	0,00	62,03
Acordo (35/36)	05/2020	30/05/2020	62,03	0,00	0,00	0,00	62,03
Total 'CESPE/22'			2.078,23	0,00	0,00	0,00	2.078,23
CESPE/23							
Carlos Eduardo Borda de Abranches							
Mensalidade Associação	10/2017	20/10/2017	15,00	0,00	0,00	0,00	15,00
Mensalidade Associação	10/2017	20/10/2017	15,00	0,00	0,00	0,00	15,00
Mensalidade Associação	10/2017	20/10/2017	15,00	0,00	0,00	0,00	15,00
Mensalidade Associação	11/2017	20/11/2017	15,00	0,00	0,00	0,00	15,00
Mensalidade Associação	12/2017	20/12/2017	15,00	0,00	0,00	0,00	15,00
Mensalidade Associação	01/2018	20/01/2018	15,00	0,00	0,00	0,00	15,00
Mensalidade Associação	02/2018	20/02/2018	15,00	0,00	0,00	0,00	15,00
Mensalidade Associação	03/2018	20/03/2018	15,00	0,00	0,00	0,00	15,00
Mensalidade Associação	04/2018	20/04/2018	15,00	0,00	0,00	0,00	15,00
Mensalidade Associação	05/2018	20/05/2018	15,00	0,00	0,00	0,00	15,00
Mensalidade Associação	06/2018	20/06/2018	15,00	0,00	0,00	0,00	15,00
Mensalidade Associação	07/2018	20/07/2018	15,00	0,00	0,00	0,00	15,00
Mensalidade Associação	08/2018	20/08/2018	15,00	0,00	0,00	0,00	15,00
Mensalidade Associação	09/2018	20/09/2018	15,00	0,00	0,00	0,00	15,00
Mensalidade Associação	10/2018	20/10/2018	15,00	0,00	0,00	0,00	15,00
Mensalidade Associação	11/2018	20/11/2018	15,00	0,00	0,00	0,00	15,00
Mensalidade Associação	12/2018	20/12/2018	15,00	0,00	0,00	0,00	15,00
Mensalidade Associação	01/2019	20/01/2019	15,00	0,00	0,00	0,00	15,00
Mensalidade Associação	02/2019	20/02/2019	15,00	0,00	0,00	0,00	15,00
Mensalidade Associação	03/2019	20/03/2019	15,00	0,00	0,00	0,00	15,00
Mensalidade Associação	04/2019	20/04/2019	15,00	0,00	0,00	0,00	15,00
Mensalidade Associação	05/2019	20/05/2019	15,00	0,00	0,00	0,00	15,00
Mensalidade Associação	06/2019	20/06/2019	15,00	0,00	0,00	0,00	15,00
Mensalidade Associação	07/2019	20/07/2019	15,00	0,00	0,00	0,00	15,00
Mensalidade Associação	08/2019	20/08/2019	15,00	0,00	0,00	0,00	15,00
Mensalidade Associação	09/2019	20/09/2019	15,00	0,00	0,00	0,00	15,00
Mensalidade Associação	10/2019	20/10/2019	15,00	0,00	0,00	0,00	15,00
Mensalidade Associação	11/2019	20/11/2019	15,00	0,00	0,00	0,00	15,00
Mensalidade Associação	12/2019	20/12/2019	15,00	0,00	0,00	0,00	15,00
Total 'CESPE/23'			435,00	0,00	0,00	0,00	435,00
CESPE/24							
IZABEL CRISTINA DA CUNHA FREITAS							
Mensalidade Associação	09/2019	20/09/2019	15,00	0,00	0,00	0,00	15,00
Total 'CESPE/24'			15,00	0,00	0,00	0,00	15,00
CESPE/29							
DIMITRI SERGEL FILGUEIRAS BESSA							
Mensalidade Associação	12/2016	20/12/2016	15,00	0,00	0,00	0,00	15,00
Taxa Ordinária	12/2016	20/12/2016	42,25	0,00	0,00	0,00	42,25
Mensalidade Associação	05/2017	20/05/2017	15,00	0,00	0,00	0,00	15,00
Mensalidade Associação	06/2017	20/06/2017	15,00	0,00	0,00	0,00	15,00
Mensalidade Associação	07/2017	20/07/2017	15,00	0,00	0,00	0,00	15,00
Mensalidade Associação	08/2017	20/08/2017	15,00	0,00	0,00	0,00	15,00
Mensalidade Associação	09/2017	20/09/2017	15,00	0,00	0,00	0,00	15,00
Mensalidade Associação	10/2017	20/10/2017	15,00	0,00	0,00	0,00	15,00
Mensalidade Associação	11/2017	20/11/2017	15,00	0,00	0,00	0,00	15,00
Mensalidade Associação	12/2017	20/12/2017	15,00	0,00	0,00	0,00	15,00
Mensalidade Associação	01/2018	20/01/2018	15,00	0,00	0,00	0,00	15,00

AMOB ASSOCIAÇÃO

Inadimplência até 31/05/2020 para contas emitidas, sub judice² e baixadas¹

Mês: todos Unidade: todas Grupo/Classe: todas Cobrança: todas

Correção: não aplicada Multa: não aplicada Juros: não aplicados Data Base: 29/07/2020

Obs: Podem existir contas baixadas ou acordadas que se encontravam em aberto em 31/05/2020.

Unidade	Mês Ref	Vencimento	Valor	Juros	Multa	Correção	Proj. Rec.
Mensalidade Associação	02/2018	20/02/2018	15,00	0,00	0,00	0,00	15,00
Mensalidade Associação	03/2018	20/03/2018	15,00	0,00	0,00	0,00	15,00
Mensalidade Associação	04/2018	20/04/2018	15,00	0,00	0,00	0,00	15,00
Mensalidade Associação	05/2018	20/05/2018	15,00	0,00	0,00	0,00	15,00
Mensalidade Associação	06/2018	20/06/2018	15,00	0,00	0,00	0,00	15,00
Mensalidade Associação	08/2018	20/08/2018	15,00	0,00	0,00	0,00	15,00
Mensalidade Associação	09/2018	20/09/2018	15,00	0,00	0,00	0,00	15,00
Mensalidade Associação	10/2018	20/10/2018	15,00	0,00	0,00	0,00	15,00
Mensalidade Associação	11/2018	20/11/2018	15,00	0,00	0,00	0,00	15,00
Mensalidade Associação	12/2018	20/12/2018	15,00	0,00	0,00	0,00	15,00
Mensalidade Associação	01/2019	20/01/2019	15,00	0,00	0,00	0,00	15,00
Mensalidade Associação	02/2019	20/02/2019	15,00	0,00	0,00	0,00	15,00
Mensalidade Associação	03/2019	20/03/2019	15,00	0,00	0,00	0,00	15,00
Mensalidade Associação	04/2019	20/04/2019	15,00	0,00	0,00	0,00	15,00
Mensalidade Associação	05/2019	20/05/2019	15,00	0,00	0,00	0,00	15,00
Mensalidade Associação	06/2019	20/06/2019	15,00	0,00	0,00	0,00	15,00
Mensalidade Associação	07/2019	20/07/2019	15,00	0,00	0,00	0,00	15,00
Mensalidade Associação	08/2019	20/08/2019	15,00	0,00	0,00	0,00	15,00
Mensalidade Associação	09/2019	20/09/2019	15,00	0,00	0,00	0,00	15,00
Mensalidade Associação	10/2019	20/10/2019	15,00	0,00	0,00	0,00	15,00
Mensalidade Associação	11/2019	20/11/2019	15,00	0,00	0,00	0,00	15,00
Mensalidade Associação	12/2019	20/12/2019	15,00	0,00	0,00	0,00	15,00
Total CESPE/29'			522,25	0,00	0,00	0,00	522,25
CESPE/31							
NÉLIO DO AMPARO MACABU JUNIOR							
Mensalidade Associação	07/2017	10/07/2017	15,00	0,00	0,00	0,00	15,00
Mensalidade Associação	08/2017	10/08/2017	15,00	0,00	0,00	0,00	15,00
Mensalidade Associação	09/2017	10/09/2017	15,00	0,00	0,00	0,00	15,00
Total CESPE/31'			45,00	0,00	0,00	0,00	45,00
CESPE/32							
RICARDO DE FARIA BARROS							
Mensalidade Associação	01/2019	20/01/2019	15,00	0,00	0,00	0,00	15,00
Mensalidade Associação	02/2019	20/02/2019	15,00	0,00	0,00	0,00	15,00
Mensalidade Associação	03/2019	20/03/2019	15,00	0,00	0,00	0,00	15,00
Mensalidade Associação	04/2019	20/04/2019	15,00	0,00	0,00	0,00	15,00
Mensalidade Associação	05/2019	20/05/2019	15,00	0,00	0,00	0,00	15,00
Mensalidade Associação	06/2019	20/06/2019	15,00	0,00	0,00	0,00	15,00
Mensalidade Associação	07/2019	20/07/2019	15,00	0,00	0,00	0,00	15,00
Mensalidade Associação	08/2019	20/08/2019	15,00	0,00	0,00	0,00	15,00
Mensalidade Associação	09/2019	20/09/2019	15,00	0,00	0,00	0,00	15,00
Mensalidade Associação	10/2019	20/10/2019	15,00	0,00	0,00	0,00	15,00
Mensalidade Associação	11/2019	20/11/2019	15,00	0,00	0,00	0,00	15,00
Mensalidade Associação	12/2019	20/12/2019	15,00	0,00	0,00	0,00	15,00
Total CESPE/32'			180,00	0,00	0,00	0,00	180,00
CESPE/36							
FÁBIO JESUS DE SOUZA							
Taxa Parcelamento Lote	02/2012	10/02/2012	853,00	0,00	0,00	0,00	853,00
Taxa Parcelamento Lote	03/2012	10/03/2012	853,00	0,00	0,00	0,00	853,00
Taxa Parcelamento Lote	04/2012	10/04/2012	853,00	0,00	0,00	0,00	853,00
Taxa Parcelamento Lote	07/2012	10/12/2012	853,00	0,00	0,00	0,00	853,00
Mensalidade Associação	12/2012	10/12/2012	50,00	0,00	0,00	0,00	50,00
Taxa Parcelamento Lote	12/2012	10/12/2012	853,00	0,00	0,00	0,00	853,00
Mensalidade Associação	01/2013	10/01/2013	50,00	0,00	0,00	0,00	50,00
Taxa Parcelamento Lote	01/2013	10/01/2013	853,00	0,00	0,00	0,00	853,00
Mensalidade Associação	02/2013	10/02/2013	50,00	0,00	0,00	0,00	50,00
Taxa Parcelamento Lote	02/2013	10/02/2013	853,00	0,00	0,00	0,00	853,00
Mensalidade Associação	03/2013	10/03/2013	50,00	0,00	0,00	0,00	50,00
Taxa Parcelamento Lote	03/2013	10/03/2013	853,00	0,00	0,00	0,00	853,00
Mensalidade Associação	04/2013	10/04/2013	50,00	0,00	0,00	0,00	50,00
Taxa Parcelamento Lote	04/2013	10/04/2013	853,00	0,00	0,00	0,00	853,00
Mensalidade Associação	05/2013	10/05/2013	50,00	0,00	0,00	0,00	50,00
Mensalidade Associação	06/2013	10/06/2013	50,00	0,00	0,00	0,00	50,00
Mensalidade Associação	07/2013	10/07/2013	50,00	0,00	0,00	0,00	50,00
Mensalidade Associação	08/2013	10/08/2013	50,00	0,00	0,00	0,00	50,00
Mensalidade Associação	09/2013	10/09/2013	50,00	0,00	0,00	0,00	50,00
Mensalidade Associação	10/2013	10/10/2013	50,00	0,00	0,00	0,00	50,00
Mensalidade Associação	11/2013	10/11/2013	50,00	0,00	0,00	0,00	50,00
Mensalidade Associação	12/2013	10/12/2013	50,00	0,00	0,00	0,00	50,00
Mensalidade Associação	01/2014	10/01/2014	50,00	0,00	0,00	0,00	50,00
Mensalidade Associação	02/2014	10/02/2014	50,00	0,00	0,00	0,00	50,00
Mensalidade Associação	03/2014	10/03/2014	50,00	0,00	0,00	0,00	50,00
Mensalidade Associação	04/2014	10/04/2014	50,00	0,00	0,00	0,00	50,00
Mensalidade Associação	05/2014	10/05/2014	50,00	0,00	0,00	0,00	50,00

AMOB ASSOCIAÇÃO

Inadimplência até 31/05/2020 para contas emitidas, sub judice² e baixadas³

Mês: todos Unidade: todas Grupo/Classe: todas Cobrança: todas

Correção: não aplicada Multa: não aplicada Juros: não aplicados Data Base: 29/07/2020

Obs: Podem existir contas baixadas ou acordadas que se encontravam em aberto em 31/05/2020.

Unidade	Mês Ref	Vencimento	Valor	Juros	Multa	Correção	Proj. Rec.
Mensalidade Associação	06/2014	10/06/2014	50,00	0,00	0,00	0,00	50,00
Mensalidade Associação	07/2014	10/07/2014	50,00	0,00	0,00	0,00	50,00
Mensalidade Associação	08/2014	10/08/2014	50,00	0,00	0,00	0,00	50,00
Mensalidade Associação	09/2014	10/09/2014	50,00	0,00	0,00	0,00	50,00
Mensalidade Associação	10/2014	10/10/2014	50,00	0,00	0,00	0,00	50,00
Mensalidade Associação	11/2014	10/11/2014	50,00	0,00	0,00	0,00	50,00
Mensalidade Associação	12/2014	10/12/2014	50,00	0,00	0,00	0,00	50,00
Mensalidade Associação	01/2015	10/01/2015	50,00	0,00	0,00	0,00	50,00
Mensalidade Associação	02/2015	10/02/2015	50,00	0,00	0,00	0,00	50,00
Mensalidade Associação	03/2015	10/03/2015	50,00	0,00	0,00	0,00	50,00
Mensalidade Associação	04/2015	10/04/2015	50,00	0,00	0,00	0,00	50,00
Mensalidade Associação	05/2015	10/05/2015	50,00	0,00	0,00	0,00	50,00
Mensalidade Associação	06/2015	10/06/2015	50,00	0,00	0,00	0,00	50,00
Mensalidade Associação	07/2015	10/07/2015	50,00	0,00	0,00	0,00	50,00
Mensalidade Associação	08/2015	10/08/2015	50,00	0,00	0,00	0,00	50,00
Mensalidade Associação	09/2015	10/09/2015	50,00	0,00	0,00	0,00	50,00
Mensalidade Associação	10/2015	10/10/2015	50,00	0,00	0,00	0,00	50,00
Mensalidade Associação	11/2015	10/11/2015	50,00	0,00	0,00	0,00	50,00
Mensalidade Associação	12/2015	10/12/2015	165,25	0,00	0,00	0,00	165,25
Mensalidade Associação	01/2016	10/01/2016	55,00	0,00	0,00	0,00	55,00
Mensalidade Associação	02/2016	10/02/2016	55,00	0,00	0,00	0,00	55,00
Mensalidade Associação	03/2016	10/03/2016	55,00	0,00	0,00	0,00	55,00
Mensalidade Associação	04/2016	10/04/2016	130,00	0,00	0,00	0,00	130,00
Mensalidade Associação	05/2016	10/05/2016	130,00	0,00	0,00	0,00	130,00
Mensalidade Associação	06/2016	10/06/2016	130,00	0,00	0,00	0,00	130,00
Mensalidade Associação	07/2016	10/07/2016	130,00	0,00	0,00	0,00	130,00
Mensalidade Associação	08/2016	10/08/2016	15,00	0,00	0,00	0,00	15,00
Mensalidade Associação	08/2016	10/08/2016	40,00	0,00	0,00	0,00	40,00
Taxa Ordinária	08/2016	10/08/2016	15,00	0,00	0,00	0,00	15,00
Mensalidade Associação	09/2016	10/09/2016	40,00	0,00	0,00	0,00	40,00
Taxa Ordinária	09/2016	10/09/2016	15,00	0,00	0,00	0,00	15,00
Mensalidade Associação	10/2016	10/10/2016	40,00	0,00	0,00	0,00	40,00
Taxa Ordinária	10/2016	10/10/2016	40,00	0,00	0,00	0,00	40,00
Ressarcimento	11/2016	10/11/2016	6,75	0,00	0,00	0,00	6,75
Mensalidade Associação	11/2016	10/11/2016	15,00	0,00	0,00	0,00	15,00
Taxa Ordinária	11/2016	10/11/2016	42,25	0,00	0,00	0,00	42,25
Mensalidade Associação	12/2016	10/12/2016	15,00	0,00	0,00	0,00	15,00
Taxa Ordinária	12/2016	10/12/2016	42,25	0,00	0,00	0,00	42,25
Mensalidade Associação ²	01/2017	10/01/2017	15,00	0,00	0,00	0,00	15,00
Mensalidade Associação ²	02/2017	10/02/2017	15,00	0,00	0,00	0,00	15,00
Mensalidade Associação ²	03/2017	10/03/2017	15,00	0,00	0,00	0,00	15,00
Mensalidade Associação	04/2017	10/04/2017	15,00	0,00	0,00	0,00	15,00
Mensalidade Associação	05/2017	10/05/2017	15,00	0,00	0,00	0,00	15,00
Mensalidade Associação	06/2017	10/06/2017	15,00	0,00	0,00	0,00	15,00
Mensalidade Associação	07/2017	10/07/2017	15,00	0,00	0,00	0,00	15,00
Mensalidade Associação	08/2017	10/08/2017	15,00	0,00	0,00	0,00	15,00
Mensalidade Associação	09/2017	10/09/2017	15,00	0,00	0,00	0,00	15,00
Mensalidade Associação	10/2017	10/10/2017	15,00	0,00	0,00	0,00	15,00
Mensalidade Associação	11/2017	10/11/2017	15,00	0,00	0,00	0,00	15,00
Mensalidade Associação	12/2017	10/12/2017	15,00	0,00	0,00	0,00	15,00
Mensalidade Associação	01/2018	10/01/2018	15,00	0,00	0,00	0,00	15,00
Mensalidade Associação	02/2018	10/02/2018	15,00	0,00	0,00	0,00	15,00
Mensalidade Associação	03/2018	10/03/2018	15,00	0,00	0,00	0,00	15,00
Mensalidade Associação	04/2018	10/04/2018	15,00	0,00	0,00	0,00	15,00
Mensalidade Associação	05/2018	10/05/2018	15,00	0,00	0,00	0,00	15,00
Mensalidade Associação	06/2018	10/06/2018	15,00	0,00	0,00	0,00	15,00
Mensalidade Associação	07/2018	10/07/2018	15,00	0,00	0,00	0,00	15,00
Mensalidade Associação	08/2018	10/08/2018	15,00	0,00	0,00	0,00	15,00
Mensalidade Associação	09/2018	10/09/2018	15,00	0,00	0,00	0,00	15,00
Mensalidade Associação	10/2018	10/10/2018	15,00	0,00	0,00	0,00	15,00
Mensalidade Associação	11/2018	10/11/2018	15,00	0,00	0,00	0,00	15,00
Mensalidade Associação	12/2018	10/12/2018	15,00	0,00	0,00	0,00	15,00
Mensalidade Associação	01/2019	10/01/2019	15,00	0,00	0,00	0,00	15,00
Mensalidade Associação	02/2019	10/02/2019	15,00	0,00	0,00	0,00	15,00
Mensalidade Associação	03/2019	10/03/2019	15,00	0,00	0,00	0,00	15,00
Mensalidade Associação	04/2019	10/04/2019	15,00	0,00	0,00	0,00	15,00
Mensalidade Associação	05/2019	10/05/2019	15,00	0,00	0,00	0,00	15,00
Mensalidade Associação	06/2019	10/06/2019	15,00	0,00	0,00	0,00	15,00
Mensalidade Associação	07/2019	10/07/2019	15,00	0,00	0,00	0,00	15,00
Mensalidade Associação	08/2019	10/08/2019	15,00	0,00	0,00	0,00	15,00
Mensalidade Associação	09/2019	10/09/2019	15,00	0,00	0,00	0,00	15,00
Mensalidade Associação	10/2019	10/10/2019	15,00	0,00	0,00	0,00	15,00
Mensalidade Associação	11/2019	10/11/2019	15,00	0,00	0,00	0,00	15,00
Mensalidade Associação	12/2019	10/12/2019	15,00	0,00	0,00	0,00	15,00

AMOB ASSOCIAÇÃO

Inadimplência até 31/05/2020 para contas emitidas, sub judice² e baixadas²

Mês: todos Unidade: todas Grupo/Classe: todas Cobrança: todas

Correção: não aplicada Multa: não aplicada Juros: não aplicados Data Base: 29/07/2020

Obs: Podem existir contas baixadas ou acordadas que se encontravam em aberto em 31/05/2020.

Unidade	Mês Ref	Vencimento	Valor	Juros	Multa	Correção	Proj. Rec.
Total 'CESPE/36':			11.153,50	0,00	0,00	0,00	11.153,50
CESPE/39							
GLAUCIA DAPARECIDA SILVA							
Mensalidade Associação	06/2018	20/06/2018	15,00	0,00	0,00	0,00	15,00
Mensalidade Associação	07/2018	20/07/2018	15,00	0,00	0,00	0,00	15,00
Mensalidade Associação	10/2018	20/10/2018	15,00	0,00	0,00	0,00	15,00
Mensalidade Associação	11/2018	20/11/2018	15,00	0,00	0,00	0,00	15,00
Mensalidade Associação	12/2018	20/12/2018	15,00	0,00	0,00	0,00	15,00
Mensalidade Associação	02/2019	20/02/2019	15,00	0,00	0,00	0,00	15,00
Mensalidade Associação	03/2019	20/03/2019	15,00	0,00	0,00	0,00	15,00
Mensalidade Associação	04/2019	20/04/2019	15,00	0,00	0,00	0,00	15,00
Mensalidade Associação	05/2019	20/05/2019	15,00	0,00	0,00	0,00	15,00
Mensalidade Associação	06/2019	20/06/2019	15,00	0,00	0,00	0,00	15,00
Mensalidade Associação	07/2019	20/07/2019	15,00	0,00	0,00	0,00	15,00
Mensalidade Associação	10/2019	23/10/2019	15,00	0,00	0,00	0,00	15,00
Mensalidade Associação	11/2019	23/11/2019	15,00	0,00	0,00	0,00	15,00
Total 'CESPE/39':			195,00	0,00	0,00	0,00	195,00
CESPE/42							
MARCO VALERIO CARDOSO							
Mensalidade Associação ²	12/2019	30/12/2019	15,00	0,00	0,00	0,00	15,00
Total 'CESPE/42':			15,00	0,00	0,00	0,00	15,00
CESPE/45							
BRUNO FERNANDES ZENOBIO DE LIMA							
Mensalidade Associação	11/2017	30/11/2017	15,00	0,00	0,00	0,00	15,00
Mensalidade Associação	01/2018	30/01/2018	15,00	0,00	0,00	0,00	15,00
Mensalidade Associação	02/2018	28/02/2018	15,00	0,00	0,00	0,00	15,00
Mensalidade Associação	03/2018	28/03/2018	15,00	0,00	0,00	0,00	15,00
Mensalidade Associação	05/2018	28/05/2018	15,00	0,00	0,00	0,00	15,00
Mensalidade Associação	07/2018	30/07/2018	15,00	0,00	0,00	0,00	15,00
Mensalidade Associação	08/2018	30/08/2018	15,00	0,00	0,00	0,00	15,00
Mensalidade Associação	09/2018	30/09/2018	15,00	0,00	0,00	0,00	15,00
Mensalidade Associação	10/2018	30/10/2018	15,00	0,00	0,00	0,00	15,00
Mensalidade Associação	11/2018	30/11/2018	15,00	0,00	0,00	0,00	15,00
Mensalidade Associação	12/2018	30/12/2018	15,00	0,00	0,00	0,00	15,00
Mensalidade Associação	01/2019	30/01/2019	15,00	0,00	0,00	0,00	15,00
Mensalidade Associação	02/2019	28/02/2019	15,00	0,00	0,00	0,00	15,00
Mensalidade Associação	03/2019	28/03/2019	15,00	0,00	0,00	0,00	15,00
Mensalidade Associação	04/2019	28/04/2019	15,00	0,00	0,00	0,00	15,00
Mensalidade Associação	05/2019	30/05/2019	15,00	0,00	0,00	0,00	15,00
Mensalidade Associação	06/2019	30/06/2019	15,00	0,00	0,00	0,00	15,00
Mensalidade Associação	07/2019	30/07/2019	15,00	0,00	0,00	0,00	15,00
Mensalidade Associação	08/2019	30/08/2019	15,00	0,00	0,00	0,00	15,00
Mensalidade Associação	09/2019	30/09/2019	15,00	0,00	0,00	0,00	15,00
Mensalidade Associação	10/2019	30/10/2019	15,00	0,00	0,00	0,00	15,00
Mensalidade Associação	11/2019	30/11/2019	15,00	0,00	0,00	0,00	15,00
Mensalidade Associação	12/2019	30/12/2019	15,00	0,00	0,00	0,00	15,00
Total 'CESPE/45':			345,00	0,00	0,00	0,00	345,00
CESPE/49							
SILVANIA GOMES TEMOTEO							
Mensalidade Associação	03/2013	10/03/2013	50,00	0,00	0,00	0,00	50,00
Mensalidade Associação	01/2014	10/01/2014	50,00	0,00	0,00	0,00	50,00
Mensalidade Associação	05/2014	10/05/2014	50,00	0,00	0,00	0,00	50,00
Mensalidade Associação	07/2014	10/07/2014	50,00	0,00	0,00	0,00	50,00
Mensalidade Associação	08/2014	10/08/2014	50,00	0,00	0,00	0,00	50,00
Mensalidade Associação	09/2014	10/09/2014	50,00	0,00	0,00	0,00	50,00
Mensalidade Associação	10/2014	10/10/2014	50,00	0,00	0,00	0,00	50,00
Mensalidade Associação	11/2014	10/11/2014	50,00	0,00	0,00	0,00	50,00
Mensalidade Associação	12/2014	10/12/2014	50,00	0,00	0,00	0,00	50,00
Acordo	12/2014	10/12/2014	783,58	0,00	0,00	0,00	783,58
Mensalidade Associação	01/2015	10/01/2015	50,00	0,00	0,00	0,00	50,00
Acordo	01/2015	10/01/2015	783,58	0,00	0,00	0,00	783,58
Mensalidade Associação	02/2015	10/02/2015	50,00	0,00	0,00	0,00	50,00
Mensalidade Associação	03/2015	10/03/2015	50,00	0,00	0,00	0,00	50,00
Mensalidade Associação	04/2015	10/04/2015	50,00	0,00	0,00	0,00	50,00
Mensalidade Associação	05/2015	10/05/2015	50,00	0,00	0,00	0,00	50,00
Mensalidade Associação	06/2015	10/06/2015	50,00	0,00	0,00	0,00	50,00
Mensalidade Associação	07/2015	10/07/2015	50,00	0,00	0,00	0,00	50,00
Mensalidade Associação	08/2015	10/08/2015	50,00	0,00	0,00	0,00	50,00
Mensalidade Associação	09/2015	10/09/2015	50,00	0,00	0,00	0,00	50,00
Mensalidade Associação	10/2015	10/10/2015	50,00	0,00	0,00	0,00	50,00
Mensalidade Associação	11/2015	10/11/2015	50,00	0,00	0,00	0,00	50,00
Mensalidade Associação	12/2015	10/12/2015	165,25	0,00	0,00	0,00	165,25
Mensalidade Associação	01/2016	10/01/2016	55,00	0,00	0,00	0,00	55,00

AMOB ASSOCIAÇÃO

Inadimplência até 31/05/2020 para contas emitidas, sub judice³ e baixadas³

Mês: todos Unidade: todas Grupo/Classe: todas Cobrança: todas

Correção: não aplicada Multa: não aplicada Juros: não aplicados Data Base: 29/07/2020

Obs: Podem existir contas baixadas ou acordadas que se encontravam em aberto em 31/05/2020.

Unidade	Mês Ref	Vencimento	Valor	Juros	Multa	Correção	Proj. Rec.
Mensalidade Associação	02/2016	10/02/2016	55,00	0,00	0,00	0,00	55,00
Mensalidade Associação	03/2016	10/03/2016	55,00	0,00	0,00	0,00	55,00
Mensalidade Associação	04/2016	10/04/2016	130,00	0,00	0,00	0,00	130,00
Mensalidade Associação	05/2016	10/05/2016	130,00	0,00	0,00	0,00	130,00
Mensalidade Associação	06/2016	10/06/2016	130,00	0,00	0,00	0,00	130,00
Mensalidade Associação	08/2016	30/08/2016	15,00	0,00	0,00	0,00	15,00
Taxa Ordinária	08/2016	30/08/2016	40,00	0,00	0,00	0,00	40,00
Mensalidade Associação	09/2016	10/09/2016	15,00	0,00	0,00	0,00	15,00
Taxa Ordinária	09/2016	10/09/2016	40,00	0,00	0,00	0,00	40,00
Mensalidade Associação	10/2016	10/10/2016	15,00	0,00	0,00	0,00	15,00
Taxa Ordinária	10/2016	10/10/2016	40,00	0,00	0,00	0,00	40,00
Mensalidade Associação	12/2016	10/12/2016	15,00	0,00	0,00	0,00	15,00
Taxa Ordinária	12/2016	10/12/2016	42,25	0,00	0,00	0,00	42,25
Mensalidade Associação	01/2017	10/01/2017	15,00	0,00	0,00	0,00	15,00
Mensalidade Associação	02/2017	10/02/2017	15,00	0,00	0,00	0,00	15,00
Mensalidade Associação	03/2017	10/03/2017	15,00	0,00	0,00	0,00	15,00
Mensalidade Associação	04/2017	10/04/2017	15,00	0,00	0,00	0,00	15,00
Mensalidade Associação	05/2017	10/05/2017	15,00	0,00	0,00	0,00	15,00
Mensalidade Associação	06/2017	10/06/2017	15,00	0,00	0,00	0,00	15,00
Mensalidade Associação	07/2017	10/07/2017	15,00	0,00	0,00	0,00	15,00
Mensalidade Associação	08/2017	10/08/2017	15,00	0,00	0,00	0,00	15,00
Mensalidade Associação	09/2017	10/09/2017	15,00	0,00	0,00	0,00	15,00
Mensalidade Associação	10/2017	10/10/2017	15,00	0,00	0,00	0,00	15,00
Mensalidade Associação	11/2017	10/11/2017	15,00	0,00	0,00	0,00	15,00
Mensalidade Associação	12/2017	10/12/2017	15,00	0,00	0,00	0,00	15,00
Mensalidade Associação	01/2018	10/01/2018	15,00	0,00	0,00	0,00	15,00
Mensalidade Associação	02/2018	10/02/2018	15,00	0,00	0,00	0,00	15,00
Mensalidade Associação	03/2018	10/03/2018	15,00	0,00	0,00	0,00	15,00
Mensalidade Associação	04/2018	10/04/2018	15,00	0,00	0,00	0,00	15,00
Mensalidade Associação	05/2018	10/05/2018	15,00	0,00	0,00	0,00	15,00
Mensalidade Associação	06/2018	10/06/2018	15,00	0,00	0,00	0,00	15,00
Mensalidade Associação	07/2018	10/07/2018	15,00	0,00	0,00	0,00	15,00
Mensalidade Associação	08/2018	10/08/2018	15,00	0,00	0,00	0,00	15,00
Mensalidade Associação	11/2018	10/11/2018	15,00	0,00	0,00	0,00	15,00
Mensalidade Associação	12/2018	10/12/2018	15,00	0,00	0,00	0,00	15,00
Mensalidade Associação	01/2019	10/01/2019	15,00	0,00	0,00	0,00	15,00
Mensalidade Associação	02/2019	10/02/2019	15,00	0,00	0,00	0,00	15,00
Mensalidade Associação	04/2019	10/04/2019	15,00	0,00	0,00	0,00	15,00
Mensalidade Associação	05/2019	10/05/2019	15,00	0,00	0,00	0,00	15,00
Mensalidade Associação	06/2019	10/06/2019	15,00	0,00	0,00	0,00	15,00
Total CESPE/49:			3.914,66	0,00	0,00	0,00	3.914,66
CESPE/50							
MARCIO KANEGAE SARAIVA							
Mensalidade Associação	05/2018	20/05/2018	15,00	0,00	0,00	0,00	15,00
Mensalidade Associação	06/2018	20/06/2018	15,00	0,00	0,00	0,00	15,00
Mensalidade Associação	07/2018	20/07/2018	15,00	0,00	0,00	0,00	15,00
Mensalidade Associação	08/2018	20/08/2018	15,00	0,00	0,00	0,00	15,00
Mensalidade Associação	09/2018	20/09/2018	15,00	0,00	0,00	0,00	15,00
Mensalidade Associação	10/2018	20/10/2018	15,00	0,00	0,00	0,00	15,00
Mensalidade Associação	11/2018	20/11/2018	15,00	0,00	0,00	0,00	15,00
Mensalidade Associação	12/2018	20/12/2018	15,00	0,00	0,00	0,00	15,00
Mensalidade Associação	01/2019	20/01/2019	15,00	0,00	0,00	0,00	15,00
Mensalidade Associação	04/2019	20/04/2019	15,00	0,00	0,00	0,00	15,00
Mensalidade Associação	06/2019	20/06/2019	15,00	0,00	0,00	0,00	15,00
Mensalidade Associação	07/2019	20/07/2019	15,00	0,00	0,00	0,00	15,00
Mensalidade Associação	08/2019	20/08/2019	15,00	0,00	0,00	0,00	15,00
Mensalidade Associação	09/2019	20/09/2019	15,00	0,00	0,00	0,00	15,00
Mensalidade Associação	10/2019	20/10/2019	15,00	0,00	0,00	0,00	15,00
Mensalidade Associação	11/2019	20/11/2019	15,00	0,00	0,00	0,00	15,00
Mensalidade Associação	12/2019	20/12/2019	15,00	0,00	0,00	0,00	15,00
Total CESPE/50:			255,00	0,00	0,00	0,00	255,00
CRDOR/01							
JOSÉ FRITSCH							
Mensalidade Associação	02/2017	20/02/2017	15,00	0,00	0,00	0,00	15,00
Mensalidade Associação	03/2017	20/03/2017	15,00	0,00	0,00	0,00	15,00
Total CRDOR/01:			30,00	0,00	0,00	0,00	30,00
CRDOR/03							
ALVÁRO AUGUSTO FARIA SILVA							
Ressarcimento	11/2016	20/11/2016	6,75	0,00	0,00	0,00	6,75
Tarifa emissão boleto	12/2016	20/12/2016	2,25	0,00	0,00	0,00	2,25
Tarifa emissão boleto	12/2016	20/12/2016	2,25	0,00	0,00	0,00	2,25
Total CRDOR/03:			11,25	0,00	0,00	0,00	11,25
CRDOR/04							

AMOB ASSOCIAÇÃO

Inadimplência até 31/05/2020 para contas emitidas, sub judice² e baixadas²

Mãe: todos Unidade: todas Grupo/Classe: todas Cobrança: todas

Correção: não aplicada Multa: não aplicada Juros: não aplicados Data Base: 29/07/2020

Obs: Podem existir contas baixadas ou acordadas que se encontravam em aberto em 31/05/2020.

Unidade	Mês Ref	Vencimento	Valor	Juros	Multa	Correção	Proj. Rec.
EDUARDO JOSE DO NASCIMENTO							
Mensalidade Associação	11/2019	20/11/2019	15,00	0,00	0,00	0,00	15,00
	Total 'CRDOR/04':		15,00	0,00	0,00	0,00	15,00
CRDOR/05							
CIRINEU DAVI SANINI							
Mensalidade Associação	02/2017	20/02/2017	15,00	0,00	0,00	0,00	15,00
Mensalidade Associação	03/2017	20/03/2017	15,00	0,00	0,00	0,00	15,00
Mensalidade Associação	04/2017	20/04/2017	15,00	0,00	0,00	0,00	15,00
Mensalidade Associação	05/2017	20/05/2017	15,00	0,00	0,00	0,00	15,00
Mensalidade Associação	06/2017	20/06/2017	15,00	0,00	0,00	0,00	15,00
Mensalidade Associação	07/2017	20/07/2017	15,00	0,00	0,00	0,00	15,00
Mensalidade Associação	08/2017	20/08/2017	15,00	0,00	0,00	0,00	15,00
Mensalidade Associação	09/2017	20/09/2017	15,00	0,00	0,00	0,00	15,00
Mensalidade Associação	10/2017	20/10/2017	15,00	0,00	0,00	0,00	15,00
Mensalidade Associação	11/2017	20/11/2017	15,00	0,00	0,00	0,00	15,00
Mensalidade Associação	12/2017	20/12/2017	15,00	0,00	0,00	0,00	15,00
Mensalidade Associação	01/2018	20/01/2018	15,00	0,00	0,00	0,00	15,00
Mensalidade Associação	02/2018	20/02/2018	15,00	0,00	0,00	0,00	15,00
Mensalidade Associação	03/2018	20/03/2018	15,00	0,00	0,00	0,00	15,00
Mensalidade Associação	04/2018	20/04/2018	15,00	0,00	0,00	0,00	15,00
Mensalidade Associação	05/2018	20/05/2018	15,00	0,00	0,00	0,00	15,00
Mensalidade Associação	06/2018	20/06/2018	15,00	0,00	0,00	0,00	15,00
Mensalidade Associação	07/2018	20/07/2018	15,00	0,00	0,00	0,00	15,00
Mensalidade Associação	08/2018	20/08/2018	15,00	0,00	0,00	0,00	15,00
Mensalidade Associação	09/2018	20/09/2018	15,00	0,00	0,00	0,00	15,00
Mensalidade Associação	10/2018	20/10/2018	15,00	0,00	0,00	0,00	15,00
Mensalidade Associação	11/2018	20/11/2018	15,00	0,00	0,00	0,00	15,00
Mensalidade Associação	12/2018	20/12/2018	15,00	0,00	0,00	0,00	15,00
	Total 'CRDOR/05':		525,00	0,00	0,00	0,00	525,00
CRDOR/08							
MIRIAM THEREZA PORTO DE SOUZA							
Mensalidade Associação ⁹	05/2017	30/05/2017	15,00	0,00	0,00	0,00	15,00
	Total 'CRDOR/08':		15,00	0,00	0,00	0,00	15,00
DNIEL/02							
WILLIAMS FRANCISCO DA SILVA							
Mensalidade Associação	08/2017	20/08/2017	15,00	0,00	0,00	0,00	15,00
Mensalidade Associação	09/2017	20/09/2017	15,00	0,00	0,00	0,00	15,00
Mensalidade Associação	10/2017	20/10/2017	15,00	0,00	0,00	0,00	15,00
Mensalidade Associação	11/2017	20/11/2017	15,00	0,00	0,00	0,00	15,00
Acordo (04/12)	11/2017	30/11/2017	35,58	0,00	0,00	0,00	35,58
Mensalidade Associação	12/2017	20/12/2017	15,00	0,00	0,00	0,00	15,00
Acordo (05/12)	12/2017	30/12/2017	35,58	0,00	0,00	0,00	35,58
Mensalidade Associação	01/2018	20/01/2018	15,00	0,00	0,00	0,00	15,00
Acordo (08/12)	01/2018	30/01/2018	35,58	0,00	0,00	0,00	35,58
Mensalidade Associação	02/2018	20/02/2018	15,00	0,00	0,00	0,00	15,00
Acordo (07/12)	02/2018	28/02/2018	35,58	0,00	0,00	0,00	35,58
Mensalidade Associação	03/2018	20/03/2018	15,00	0,00	0,00	0,00	15,00
Acordo (08/12)	03/2018	30/03/2018	35,58	0,00	0,00	0,00	35,58
Mensalidade Associação	04/2018	20/04/2018	15,00	0,00	0,00	0,00	15,00
Acordo (09/12)	04/2018	30/04/2018	35,58	0,00	0,00	0,00	35,58
Mensalidade Associação	05/2018	20/05/2018	15,00	0,00	0,00	0,00	15,00
Acordo (10/12)	05/2018	30/05/2018	35,58	0,00	0,00	0,00	35,58
Mensalidade Associação	06/2018	20/06/2018	15,00	0,00	0,00	0,00	15,00
Acordo (11/12)	06/2018	30/06/2018	35,58	0,00	0,00	0,00	35,58
Mensalidade Associação	07/2018	20/07/2018	15,00	0,00	0,00	0,00	15,00
Acordo (12/12)	07/2018	30/07/2018	35,58	0,00	0,00	0,00	35,58
Mensalidade Associação	08/2018	20/08/2018	15,00	0,00	0,00	0,00	15,00
Mensalidade Associação	09/2018	20/09/2018	15,00	0,00	0,00	0,00	15,00
Mensalidade Associação	10/2018	20/10/2018	15,00	0,00	0,00	0,00	15,00
Mensalidade Associação	11/2018	20/11/2018	15,00	0,00	0,00	0,00	15,00
Mensalidade Associação	12/2018	20/12/2018	15,00	0,00	0,00	0,00	15,00

AMOB ASSOCIAÇÃO

Inadimplência até 31/05/2020 para contas emitidas, sub judice² e baixadas³

Mês: todos Unidade: todas Grupo/Classe: todas Cobrança: todas

Correção: não aplicada Multa: não aplicada Juros: não aplicados Data Base: 29/07/2020

Obs: Podem existir contas baixadas ou acordadas que se encontravam em aberto em 31/05/2020.

Unidade	Mês Ref	Vencimento	Valor	Juros	Multa	Correção	Proj. Rec.
Mensalidade Associação	01/2019	20/01/2019	15,00	0,00	0,00	0,00	15,00
Mensalidade Associação	02/2019	20/02/2019	15,00	0,00	0,00	0,00	15,00
Mensalidade Associação	03/2019	20/03/2019	15,00	0,00	0,00	0,00	15,00
Mensalidade Associação	04/2019	20/04/2019	15,00	0,00	0,00	0,00	15,00
Mensalidade Associação	05/2019	20/05/2019	15,00	0,00	0,00	0,00	15,00
Mensalidade Associação	06/2019	20/06/2019	15,00	0,00	0,00	0,00	15,00
Mensalidade Associação	07/2019	20/07/2019	15,00	0,00	0,00	0,00	15,00
Mensalidade Associação	08/2019	20/08/2019	15,00	0,00	0,00	0,00	15,00
Mensalidade Associação	09/2019	20/09/2019	15,00	0,00	0,00	0,00	15,00
Mensalidade Associação	10/2019	20/10/2019	15,00	0,00	0,00	0,00	15,00
Mensalidade Associação	11/2019	20/11/2019	15,00	0,00	0,00	0,00	15,00
Total 'DNIEL/02':			740,22	0,00	0,00	0,00	740,22
DNIEL/03							
GUSTAVO SILVA CYSNE SOUZA							
Tx. Assoc. + Tx. Invest. ²							
	06/2016	30/06/2016	130,00	0,00	0,00	0,00	130,00
Total 'DNIEL/03':			130,00	0,00	0,00	0,00	130,00
DNIEL/04							
WILLIAMS FRANCISCO DA SILVA							
Mensalidade Associação	08/2017	20/08/2017	15,00	0,00	0,00	0,00	15,00
Mensalidade Associação	09/2017	20/09/2017	15,00	0,00	0,00	0,00	15,00
Mensalidade Associação	10/2017	20/10/2017	15,00	0,00	0,00	0,00	15,00
Mensalidade Associação	11/2017	20/11/2017	15,00	0,00	0,00	0,00	15,00
Mensalidade Associação	11/2017	30/11/2017	35,58	0,00	0,00	0,00	35,58
Acordo (04/12)	12/2017	20/12/2017	15,00	0,00	0,00	0,00	15,00
Mensalidade Associação	12/2017	30/12/2017	35,58	0,00	0,00	0,00	35,58
Acordo (05/12)	01/2018	20/01/2018	15,00	0,00	0,00	0,00	15,00
Mensalidade Associação	01/2018	30/01/2018	35,58	0,00	0,00	0,00	35,58
Acordo (06/12)	02/2018	20/02/2018	15,00	0,00	0,00	0,00	15,00
Mensalidade Associação	02/2018	28/02/2018	35,58	0,00	0,00	0,00	35,58
Acordo (07/12)	03/2018	20/03/2018	15,00	0,00	0,00	0,00	15,00
Mensalidade Associação	03/2018	30/03/2018	35,58	0,00	0,00	0,00	35,58
Acordo (08/12)	04/2018	20/04/2018	15,00	0,00	0,00	0,00	15,00
Mensalidade Associação	04/2018	30/04/2018	35,58	0,00	0,00	0,00	35,58
Acordo (09/12)	05/2018	20/05/2018	15,00	0,00	0,00	0,00	15,00
Mensalidade Associação	05/2018	30/05/2018	35,58	0,00	0,00	0,00	35,58
Acordo (10/12)	06/2018	20/06/2018	15,00	0,00	0,00	0,00	15,00
Mensalidade Associação	06/2018	30/06/2018	35,58	0,00	0,00	0,00	35,58
Acordo (11/12)	07/2018	20/07/2018	15,00	0,00	0,00	0,00	15,00
Mensalidade Associação	07/2018	30/07/2018	35,58	0,00	0,00	0,00	35,58
Acordo (12/12)	08/2018	20/08/2018	15,00	0,00	0,00	0,00	15,00
Mensalidade Associação	08/2018	20/08/2018	15,00	0,00	0,00	0,00	15,00
Mensalidade Associação	09/2018	20/09/2018	15,00	0,00	0,00	0,00	15,00
Mensalidade Associação	10/2018	20/10/2018	15,00	0,00	0,00	0,00	15,00
Mensalidade Associação	11/2018	20/11/2018	15,00	0,00	0,00	0,00	15,00
Mensalidade Associação	12/2018	20/12/2018	15,00	0,00	0,00	0,00	15,00
Mensalidade Associação	01/2019	20/01/2019	15,00	0,00	0,00	0,00	15,00
Mensalidade Associação	02/2019	20/02/2019	15,00	0,00	0,00	0,00	15,00
Mensalidade Associação	03/2019	20/03/2019	15,00	0,00	0,00	0,00	15,00
Mensalidade Associação	04/2019	20/04/2019	15,00	0,00	0,00	0,00	15,00
Mensalidade Associação	05/2019	20/05/2019	15,00	0,00	0,00	0,00	15,00
Mensalidade Associação	06/2019	20/06/2019	15,00	0,00	0,00	0,00	15,00
Mensalidade Associação	07/2019	20/07/2019	15,00	0,00	0,00	0,00	15,00
Mensalidade Associação	08/2019	20/08/2019	15,00	0,00	0,00	0,00	15,00
Mensalidade Associação	09/2019	20/09/2019	15,00	0,00	0,00	0,00	15,00
Mensalidade Associação	10/2019	20/10/2019	15,00	0,00	0,00	0,00	15,00
Mensalidade Associação	11/2019	20/11/2019	15,00	0,00	0,00	0,00	15,00
Total 'DNIEL/04':			740,22	0,00	0,00	0,00	740,22
DNIEL/06							
PAULO ROBERTO DE JESUS BRITO							
Mensalidade Associação ³							
	01/2019	30/01/2019	15,00	0,00	0,00	0,00	15,00
Total 'DNIEL/06':			15,00	0,00	0,00	0,00	15,00
DNIEL/09							
Pailoma Vieira Muterle							
Mensalidade Associação							
	07/2017	10/07/2017	15,00	0,00	0,00	0,00	15,00
Total 'DNIEL/09':			15,00	0,00	0,00	0,00	15,00
DNIEL/10							
RODRIGO MAGALHÃES BARROS							
Mensalidade Associação	07/2018	20/07/2018	15,00	0,00	0,00	0,00	15,00
Mensalidade Associação	08/2018	20/08/2018	15,00	0,00	0,00	0,00	15,00
Mensalidade Associação	09/2018	20/09/2018	15,00	0,00	0,00	0,00	15,00
Mensalidade Associação	10/2018	20/10/2018	15,00	0,00	0,00	0,00	15,00
Mensalidade Associação	11/2018	20/11/2018	15,00	0,00	0,00	0,00	15,00
Mensalidade Associação	12/2018	20/12/2018	15,00	0,00	0,00	0,00	15,00
Mensalidade Associação	01/2019	20/01/2019	15,00	0,00	0,00	0,00	15,00

AMOB ASSOCIAÇÃO

Inadimplência até 31/05/2020 para contas emitidas, sub judice² e baixadas³

Mês: todas Unidade: todas Grupo/Classe: todas Cobrança: todas

Correção: não aplicada Multa: não aplicada Juros: não aplicados Data Base: 29/07/2020

Obs: Podem existir contas baixadas ou acordadas que se encontravam em aberto em 31/05/2020.

Unidade	Mês Ref	Vencimento	Valor	Juros	Multa	Correção	Proj. Rec.
Mensalidade Associação	02/2019	20/02/2019	15,00	0,00	0,00	0,00	15,00
Mensalidade Associação	03/2019	20/03/2019	15,00	0,00	0,00	0,00	15,00
Mensalidade Associação	04/2019	20/04/2019	15,00	0,00	0,00	0,00	15,00
Mensalidade Associação	05/2019	20/05/2019	15,00	0,00	0,00	0,00	15,00
Mensalidade Associação	06/2019	20/06/2019	15,00	0,00	0,00	0,00	15,00
Mensalidade Associação	07/2019	20/07/2019	15,00	0,00	0,00	0,00	15,00
Mensalidade Associação	08/2019	20/08/2019	15,00	0,00	0,00	0,00	15,00
Mensalidade Associação	09/2019	20/09/2019	15,00	0,00	0,00	0,00	15,00
Mensalidade Associação	10/2019	20/10/2019	15,00	0,00	0,00	0,00	15,00
Mensalidade Associação	11/2019	20/11/2019	15,00	0,00	0,00	0,00	15,00
Mensalidade Associação	12/2019	20/12/2019	15,00	0,00	0,00	0,00	15,00
Total 'DNIEL/10':			270,00	0,00	0,00	0,00	270,00
DNIEL/11							
MARIO AUGUSTO MALTA VILAS BOAS							
Acordo	03/2011	10/03/2011	1.896,74	0,00	0,00	0,00	1.896,74
Acordo	03/2011	10/03/2011	1.896,74	0,00	0,00	0,00	1.896,74
Mensalidade Associação	05/2011	20/05/2011	50,00	0,00	0,00	0,00	50,00
Acordo	05/2011	20/05/2011	729,52	0,00	0,00	0,00	729,52
Mensalidade Associação	06/2011	20/06/2011	50,00	0,00	0,00	0,00	50,00
Mensalidade Associação	07/2011	20/07/2011	50,00	0,00	0,00	0,00	50,00
Mensalidade Associação	08/2011	20/08/2011	50,00	0,00	0,00	0,00	50,00
Mensalidade Associação	09/2011	20/09/2011	50,00	0,00	0,00	0,00	50,00
Mensalidade Associação	10/2011	20/10/2011	50,00	0,00	0,00	0,00	50,00
Mensalidade Associação	11/2011	20/11/2011	50,00	0,00	0,00	0,00	50,00
Mensalidade Associação	12/2011	20/12/2011	50,00	0,00	0,00	0,00	50,00
Mensalidade Associação	01/2012	20/01/2012	50,00	0,00	0,00	0,00	50,00
Mensalidade Associação	02/2012	20/02/2012	50,00	0,00	0,00	0,00	50,00
Mensalidade Associação	03/2012	10/03/2012	50,00	0,00	0,00	0,00	50,00
Mensalidade Associação	04/2012	10/04/2012	50,00	0,00	0,00	0,00	50,00
Mensalidade Associação	05/2012	10/05/2012	50,00	0,00	0,00	0,00	50,00
Mensalidade Associação	06/2012	10/06/2012	50,00	0,00	0,00	0,00	50,00
Mensalidade Associação	07/2012	10/07/2012	50,00	0,00	0,00	0,00	50,00
Mensalidade Associação	08/2012	10/08/2012	50,00	0,00	0,00	0,00	50,00
Mensalidade Associação	11/2012	10/11/2012	50,00	0,00	0,00	0,00	50,00
Mensalidade Associação	12/2012	10/12/2012	50,00	0,00	0,00	0,00	50,00
Mensalidade Associação	01/2013	10/01/2013	50,00	0,00	0,00	0,00	50,00
Mensalidade Associação	02/2013	10/02/2013	50,00	0,00	0,00	0,00	50,00
Mensalidade Associação	03/2013	10/03/2013	50,00	0,00	0,00	0,00	50,00
Mensalidade Associação	04/2013	10/04/2013	50,00	0,00	0,00	0,00	50,00
Mensalidade Associação	05/2013	10/05/2013	50,00	0,00	0,00	0,00	50,00
Mensalidade Associação	06/2013	10/06/2013	50,00	0,00	0,00	0,00	50,00
Mensalidade Associação	07/2013	10/07/2013	50,00	0,00	0,00	0,00	50,00
Mensalidade Associação	08/2013	10/08/2013	50,00	0,00	0,00	0,00	50,00
Mensalidade Associação	09/2013	10/09/2013	50,00	0,00	0,00	0,00	50,00
Mensalidade Associação	11/2013	10/11/2013	50,00	0,00	0,00	0,00	50,00
Mensalidade Associação	12/2013	10/12/2013	50,00	0,00	0,00	0,00	50,00
Mensalidade Associação	01/2014	10/01/2014	50,00	0,00	0,00	0,00	50,00
Mensalidade Associação	02/2014	10/02/2014	50,00	0,00	0,00	0,00	50,00
Mensalidade Associação	03/2014	10/03/2014	50,00	0,00	0,00	0,00	50,00
Mensalidade Associação	04/2014	10/04/2014	50,00	0,00	0,00	0,00	50,00
Mensalidade Associação	05/2014	10/05/2014	50,00	0,00	0,00	0,00	50,00
Mensalidade Associação	06/2014	10/06/2014	50,00	0,00	0,00	0,00	50,00
Mensalidade Associação	07/2014	10/07/2014	50,00	0,00	0,00	0,00	50,00
Mensalidade Associação	08/2014	10/08/2014	50,00	0,00	0,00	0,00	50,00
Mensalidade Associação	09/2014	10/09/2014	50,00	0,00	0,00	0,00	50,00
Mensalidade Associação	10/2014	10/10/2014	50,00	0,00	0,00	0,00	50,00
Mensalidade Associação	11/2014	10/11/2014	50,00	0,00	0,00	0,00	50,00
Mensalidade Associação	12/2014	10/12/2014	50,00	0,00	0,00	0,00	50,00
Mensalidade Associação	01/2015	10/01/2015	50,00	0,00	0,00	0,00	50,00
Mensalidade Associação	02/2015	10/02/2015	50,00	0,00	0,00	0,00	50,00
Mensalidade Associação	03/2015	10/03/2015	50,00	0,00	0,00	0,00	50,00
Mensalidade Associação	04/2015	10/04/2015	50,00	0,00	0,00	0,00	50,00
Mensalidade Associação	05/2015	10/05/2015	50,00	0,00	0,00	0,00	50,00
Mensalidade Associação	06/2015	10/06/2015	50,00	0,00	0,00	0,00	50,00
Mensalidade Associação	07/2015	10/07/2015	50,00	0,00	0,00	0,00	50,00
Mensalidade Associação	08/2015	10/08/2015	50,00	0,00	0,00	0,00	50,00
Mensalidade Associação	09/2015	10/09/2015	50,00	0,00	0,00	0,00	50,00
Mensalidade Associação	10/2015	10/10/2015	50,00	0,00	0,00	0,00	50,00
Mensalidade Associação	11/2015	10/11/2015	50,00	0,00	0,00	0,00	50,00
Mensalidade Associação	12/2015	10/12/2015	50,00	0,00	0,00	0,00	50,00
Mensalidade Associação	01/2016	10/01/2016	50,00	0,00	0,00	0,00	50,00
Mensalidade Associação	02/2016	10/02/2016	50,00	0,00	0,00	0,00	50,00
Mensalidade Associação	03/2016	10/03/2016	50,00	0,00	0,00	0,00	50,00

AMOB ASSOCIAÇÃO

Inadimplência até 31/05/2020 para contas emitidas, sub judice² e baixadas³

Mês: todos Unidade: todas Grupo/Classe: todas Cobrança: todas

Correção: não aplicada Multa: não aplicada Juros: não aplicados Data Base: 29/07/2020

Obs: Podem existir contas baixadas ou acordadas que se encontravam em aberto em 31/05/2020.

Unidade	Mês Ref	Vencimento	Valor	Juros	Multa	Correção	Proj. Rec.
Mensalidade Associação	04/2016	10/04/2016	50,00	0,00	0,00	0,00	50,00
Mensalidade Associação	08/2016	30/08/2016	15,00	0,00	0,00	0,00	15,00
Taxa Ordinária	08/2016	30/08/2016	40,00	0,00	0,00	0,00	40,00
Fundo Reserva	10/2016	30/10/2016	10,00	0,00	0,00	0,00	10,00
Mensalidade Associação	10/2016	30/10/2016	15,00	0,00	0,00	0,00	15,00
Taxa Ordinária	10/2016	30/10/2016	40,00	0,00	0,00	0,00	40,00
Ressarcimento	11/2016	30/11/2016	6,75	0,00	0,00	0,00	6,75
Fundo Reserva	11/2016	30/11/2016	10,00	0,00	0,00	0,00	10,00
Mensalidade Associação	11/2016	30/11/2016	15,00	0,00	0,00	0,00	15,00
Taxa Ordinária	11/2016	30/11/2016	42,25	0,00	0,00	0,00	42,25
Fundo Reserva	12/2016	30/12/2016	10,00	0,00	0,00	0,00	10,00
Mensalidade Associação	12/2016	30/12/2016	15,00	0,00	0,00	0,00	15,00
Taxa Ordinária	12/2016	30/12/2016	42,25	0,00	0,00	0,00	42,25
Mensalidade Associação	01/2017	30/01/2017	15,00	0,00	0,00	0,00	15,00
Mensalidade Associação	02/2017	28/02/2017	15,00	0,00	0,00	0,00	15,00
Mensalidade Associação	03/2017	28/03/2017	15,00	0,00	0,00	0,00	15,00
Mensalidade Associação	04/2017	30/04/2017	15,00	0,00	0,00	0,00	15,00
Mensalidade Associação	06/2017	30/06/2017	15,00	0,00	0,00	0,00	15,00
Mensalidade Associação	07/2017	30/07/2017	15,00	0,00	0,00	0,00	15,00
Mensalidade Associação	08/2017	30/08/2017	15,00	0,00	0,00	0,00	15,00
Mensalidade Associação	09/2017	30/09/2017	15,00	0,00	0,00	0,00	15,00
Mensalidade Associação	10/2017	30/10/2017	15,00	0,00	0,00	0,00	15,00
Mensalidade Associação	11/2017	30/11/2017	15,00	0,00	0,00	0,00	15,00
Mensalidade Associação	12/2017	30/12/2017	15,00	0,00	0,00	0,00	15,00
Mensalidade Associação	01/2018	30/01/2018	15,00	0,00	0,00	0,00	15,00
Mensalidade Associação	02/2018	28/02/2018	15,00	0,00	0,00	0,00	15,00
Mensalidade Associação	05/2018	28/05/2018	15,00	0,00	0,00	0,00	15,00
Mensalidade Associação	06/2018	30/06/2018	15,00	0,00	0,00	0,00	15,00
Mensalidade Associação	07/2018	30/07/2018	15,00	0,00	0,00	0,00	15,00
Mensalidade Associação	08/2018	30/08/2018	15,00	0,00	0,00	0,00	15,00
Mensalidade Associação	09/2018	30/09/2018	15,00	0,00	0,00	0,00	15,00
Mensalidade Associação	10/2018	30/10/2018	15,00	0,00	0,00	0,00	15,00
Mensalidade Associação	11/2018	30/11/2018	15,00	0,00	0,00	0,00	15,00
Mensalidade Associação	12/2018	30/12/2018	15,00	0,00	0,00	0,00	15,00
Mensalidade Associação	01/2019	30/01/2019	15,00	0,00	0,00	0,00	15,00
Mensalidade Associação	02/2019	28/02/2019	15,00	0,00	0,00	0,00	15,00
Mensalidade Associação	03/2019	28/03/2019	15,00	0,00	0,00	0,00	15,00
Mensalidade Associação	04/2019	28/04/2019	15,00	0,00	0,00	0,00	15,00
Mensalidade Associação	05/2019	30/05/2019	15,00	0,00	0,00	0,00	15,00
Mensalidade Associação	06/2019	30/06/2019	15,00	0,00	0,00	0,00	15,00
Mensalidade Associação	07/2019	30/07/2019	15,00	0,00	0,00	0,00	15,00
Mensalidade Associação	08/2019	30/08/2019	15,00	0,00	0,00	0,00	15,00
Mensalidade Associação	09/2019	30/09/2019	15,00	0,00	0,00	0,00	15,00
Mensalidade Associação	10/2019	30/10/2019	15,00	0,00	0,00	0,00	15,00
Mensalidade Associação	11/2019	30/11/2019	15,00	0,00	0,00	0,00	15,00
Mensalidade Associação	12/2019	30/12/2019	15,00	0,00	0,00	0,00	15,00
Total 'DNIEL/11':			8.129,25	0,00	0,00	0,00	8.129,25
DNIEL/13							
PAULO ROBERTO NOVAES							
Mensalidade Associação	12/2019	20/12/2019	15,00	0,00	0,00	0,00	15,00
Total 'DNIEL/13':			15,00	0,00	0,00	0,00	15,00
DNIEL/15							
JOSE ALBERTO PIVA							
Mensalidade Associação ²	02/2017	20/02/2017	15,00	0,00	0,00	0,00	15,00
Mensalidade Associação ²	03/2017	20/03/2017	15,00	0,00	0,00	0,00	15,00
Mensalidade Associação ²	04/2017	20/04/2017	15,00	0,00	0,00	0,00	15,00
Mensalidade Associação ²	05/2017	20/05/2017	15,00	0,00	0,00	0,00	15,00
Mensalidade Associação ²	06/2017	20/06/2017	15,00	0,00	0,00	0,00	15,00
Mensalidade Associação ²	07/2017	20/07/2017	15,00	0,00	0,00	0,00	15,00
Mensalidade Associação ²	08/2017	20/08/2017	15,00	0,00	0,00	0,00	15,00
Mensalidade Associação ²	09/2017	20/09/2017	15,00	0,00	0,00	0,00	15,00
Mensalidade Associação ²	10/2017	20/10/2017	15,00	0,00	0,00	0,00	15,00
Mensalidade Associação ²	11/2017	20/11/2017	15,00	0,00	0,00	0,00	15,00
Mensalidade Associação ²	12/2017	20/12/2017	15,00	0,00	0,00	0,00	15,00
Mensalidade Associação ²	01/2018	20/01/2018	15,00	0,00	0,00	0,00	15,00
Mensalidade Associação ²	02/2018	20/02/2018	15,00	0,00	0,00	0,00	15,00
Total 'DNIEL/15':			195,00	0,00	0,00	0,00	195,00
EDAVU/05							
JOSE VICENTE BORGES DE ANDRADE							
Mensalidade Associação	12/2018	20/12/2018	15,00	0,00	0,00	0,00	15,00
Mensalidade Associação	01/2019	20/01/2019	15,00	0,00	0,00	0,00	15,00
Mensalidade Associação	03/2019	20/03/2019	15,00	0,00	0,00	0,00	15,00
Mensalidade Associação	04/2019	20/04/2019	15,00	0,00	0,00	0,00	15,00

AMOB ASSOCIAÇÃO

Inadimplência até 31/05/2020 para contas emitidas, sub judice² e baixadas²

Mês: todos Unidade: todas Grupo/Classe: todas Cobrança: todas

Correção: não aplicada Multa: não aplicada Juros: não aplicados Data Base: 29/07/2020

Obs: Podem existir contas baixadas ou acordadas que se encontravam em aberto em 31/05/2020.

Unidade	Mês Ref	Vencimento	Valor	Juros	Multa	Correção	Proj. Rec.
Mensalidade Associação	07/2019	20/07/2019	15,00	0,00	0,00	0,00	15,00
Mensalidade Associação	08/2019	20/08/2019	15,00	0,00	0,00	0,00	15,00
Total 'EDAVI/05':			90,00	0,00	0,00	0,00	90,00
EDAVI/06							
ESTEVAO MENDES DE BRITO SINDEAUX							
Mensalidade Associação ²	03/2019	10/03/2019	15,00	0,00	0,00	0,00	15,00
Mensalidade Associação ²	08/2019	10/08/2019	15,00	0,00	0,00	0,00	15,00
Total 'EDAVI/06':			30,00	0,00	0,00	0,00	30,00
EDAVI/07							
CAIXA ECONOMICA FEDERAL							
Mensalidade Associação	06/2018	10/06/2018	15,00	0,00	0,00	0,00	15,00
Mensalidade Associação	07/2018	10/07/2018	15,00	0,00	0,00	0,00	15,00
Mensalidade Associação	10/2018	10/10/2018	15,00	0,00	0,00	0,00	15,00
Mensalidade Associação	11/2018	10/11/2018	15,00	0,00	0,00	0,00	15,00
Mensalidade Associação	12/2018	10/12/2018	15,00	0,00	0,00	0,00	15,00
Mensalidade Associação	06/2019	10/06/2019	15,00	0,00	0,00	0,00	15,00
Mensalidade Associação	07/2019	10/07/2019	15,00	0,00	0,00	0,00	15,00
Mensalidade Associação	08/2019	10/08/2019	15,00	0,00	0,00	0,00	15,00
Mensalidade Associação	09/2019	10/09/2019	15,00	0,00	0,00	0,00	15,00
Total 'CAIXA ECONOMICA FEDERAL':			135,00	0,00	0,00	0,00	135,00
LACI MARCOS DIAS							
Mensalidade Associação	11/2019	11/11/2019	15,00	0,00	0,00	0,00	15,00
Mensalidade Associação	12/2019	11/12/2019	15,00	0,00	0,00	0,00	15,00
Total 'LACI MARCOS DIAS':			30,00	0,00	0,00	0,00	30,00
Total 'EDAVI/07':			165,00	0,00	0,00	0,00	165,00
ELIAN/01							
PAULO SILVEIRA MARTINS LEÃO							
Mensalidade Associação	07/2017	20/07/2017	15,00	0,00	0,00	0,00	15,00
Total 'ELIAN/01':			15,00	0,00	0,00	0,00	15,00
ELIAN/03							
GUSTAVO DE FARIA BARROS							
Mensalidade Associação	12/2019	20/12/2019	15,00	0,00	0,00	0,00	15,00
Total 'ELIAN/03':			15,00	0,00	0,00	0,00	15,00
ELIAN/04							
Marcio de Castro Soares							
Mensalidade Associação	08/2017	20/08/2017	15,00	0,00	0,00	0,00	15,00
Mensalidade Associação	09/2017	20/09/2017	15,00	0,00	0,00	0,00	15,00
Mensalidade Associação	10/2017	20/10/2017	15,00	0,00	0,00	0,00	15,00
Acordo (07/08)	10/2017	20/10/2017	402,44	0,00	0,00	0,00	402,44
Mensalidade Associação	11/2017	20/11/2017	15,00	0,00	0,00	0,00	15,00
Acordo (08/08)	11/2017	20/11/2017	402,36	0,00	0,00	0,00	402,36
Mensalidade Associação	12/2017	20/12/2017	15,00	0,00	0,00	0,00	15,00
Mensalidade Associação	01/2018	20/01/2018	15,00	0,00	0,00	0,00	15,00
Mensalidade Associação	02/2018	20/02/2018	15,00	0,00	0,00	0,00	15,00
Mensalidade Associação	03/2018	20/03/2018	15,00	0,00	0,00	0,00	15,00
Mensalidade Associação	04/2018	20/04/2018	15,00	0,00	0,00	0,00	15,00
Mensalidade Associação	05/2018	20/05/2018	15,00	0,00	0,00	0,00	15,00
Mensalidade Associação	06/2018	20/06/2018	15,00	0,00	0,00	0,00	15,00
Mensalidade Associação	07/2018	20/07/2018	15,00	0,00	0,00	0,00	15,00
Mensalidade Associação	08/2018	20/08/2018	15,00	0,00	0,00	0,00	15,00
Mensalidade Associação	09/2018	20/09/2018	15,00	0,00	0,00	0,00	15,00
Mensalidade Associação	10/2018	20/10/2018	15,00	0,00	0,00	0,00	15,00
Mensalidade Associação	11/2018	20/11/2018	15,00	0,00	0,00	0,00	15,00
Mensalidade Associação	12/2018	20/12/2018	15,00	0,00	0,00	0,00	15,00
Mensalidade Associação	01/2019	20/01/2019	15,00	0,00	0,00	0,00	15,00
Mensalidade Associação	02/2019	20/02/2019	15,00	0,00	0,00	0,00	15,00
Mensalidade Associação	03/2019	20/03/2019	15,00	0,00	0,00	0,00	15,00
Mensalidade Associação	04/2019	20/04/2019	15,00	0,00	0,00	0,00	15,00
Mensalidade Associação	05/2019	20/05/2019	15,00	0,00	0,00	0,00	15,00
Mensalidade Associação	06/2019	20/06/2019	15,00	0,00	0,00	0,00	15,00
Mensalidade Associação	07/2019	20/07/2019	15,00	0,00	0,00	0,00	15,00
Mensalidade Associação	08/2019	20/08/2019	15,00	0,00	0,00	0,00	15,00
Mensalidade Associação	09/2019	20/09/2019	15,00	0,00	0,00	0,00	15,00
Mensalidade Associação	10/2019	20/10/2019	15,00	0,00	0,00	0,00	15,00
Mensalidade Associação	11/2019	20/11/2019	15,00	0,00	0,00	0,00	15,00
Mensalidade Associação	12/2019	20/12/2019	15,00	0,00	0,00	0,00	15,00
Total 'ELIAN/04':			1.239,80	0,00	0,00	0,00	1.239,80
ELIAN/05							
GUSTAVO DE FARIA BARROS							
Mensalidade Associação	12/2019	20/12/2019	15,00	0,00	0,00	0,00	15,00
Total 'ELIAN/05':			15,00	0,00	0,00	0,00	15,00
ELIAN/06							

AMOB ASSOCIAÇÃO

Inadimplência até 31/05/2020 para contas emitidas, sub judice² e baixadas³

Mês: todos Unidade: todas Grupo/Classe: todas Cobrança: todas

Correção: não aplicada Multa: não aplicada Juros: não aplicados Data Base: 29/07/2020

Obs: Podem existir contas baixadas ou acordadas que se encontravam em aberto em 31/05/2020.

Unidade	Mês Ref	Vencimento	Valor	Juros	Multa	Correção	Proj. Rec.
GUSTAVO LOPES KORB							
Mensalidade Associação	01/2017	20/01/2017	15,00	0,00	0,00	0,00	15,00
	Total 'ELIAN/06':		15,00	0,00	0,00	0,00	15,00
ELIAN/10							
ANDERSON ALVES MOREIRA							
Mensalidade Associação	10/2019	20/10/2019	15,00	0,00	0,00	0,00	15,00
Mensalidade Associação	11/2019	20/11/2019	15,00	0,00	0,00	0,00	15,00
Mensalidade Associação	12/2019	20/12/2019	15,00	0,00	0,00	0,00	15,00
	Total 'ELIAN/10':		45,00	0,00	0,00	0,00	45,00
MDEUS/06							
JOSÉ VALMAR BARROS							
Mensalidade Associação	01/2017	20/01/2017	15,00	0,00	0,00	0,00	15,00
Mensalidade Associação	02/2017	20/02/2017	15,00	0,00	0,00	0,00	15,00
Mensalidade Associação	03/2017	20/03/2017	15,00	0,00	0,00	0,00	15,00
Mensalidade Associação	04/2017	20/04/2017	15,00	0,00	0,00	0,00	15,00
Mensalidade Associação	05/2017	20/05/2017	15,00	0,00	0,00	0,00	15,00
Mensalidade Associação	06/2017	20/06/2017	15,00	0,00	0,00	0,00	15,00
Mensalidade Associação	07/2017	20/07/2017	15,00	0,00	0,00	0,00	15,00
Mensalidade Associação	08/2017	20/08/2017	15,00	0,00	0,00	0,00	15,00
Mensalidade Associação	09/2017	20/09/2017	15,00	0,00	0,00	0,00	15,00
Mensalidade Associação	10/2017	20/10/2017	15,00	0,00	0,00	0,00	15,00
Mensalidade Associação	11/2017	20/11/2017	15,00	0,00	0,00	0,00	15,00
Mensalidade Associação	12/2017	20/12/2017	15,00	0,00	0,00	0,00	15,00
Mensalidade Associação	01/2018	20/01/2018	15,00	0,00	0,00	0,00	15,00
Mensalidade Associação	02/2018	20/02/2018	15,00	0,00	0,00	0,00	15,00
Mensalidade Associação	03/2018	20/03/2018	15,00	0,00	0,00	0,00	15,00
Mensalidade Associação	04/2018	20/04/2018	15,00	0,00	0,00	0,00	15,00
Mensalidade Associação	05/2018	20/05/2018	15,00	0,00	0,00	0,00	15,00
Mensalidade Associação	06/2018	20/06/2018	15,00	0,00	0,00	0,00	15,00
Mensalidade Associação	07/2018	20/07/2018	15,00	0,00	0,00	0,00	15,00
Mensalidade Associação	08/2018	20/08/2018	15,00	0,00	0,00	0,00	15,00
Mensalidade Associação	09/2018	20/09/2018	15,00	0,00	0,00	0,00	15,00
Mensalidade Associação	10/2018	20/10/2018	15,00	0,00	0,00	0,00	15,00
Mensalidade Associação	11/2018	20/11/2018	15,00	0,00	0,00	0,00	15,00
Mensalidade Associação	12/2018	20/12/2018	15,00	0,00	0,00	0,00	15,00
Mensalidade Associação	01/2019	20/01/2019	15,00	0,00	0,00	0,00	15,00
Mensalidade Associação	02/2019	20/02/2019	15,00	0,00	0,00	0,00	15,00
Mensalidade Associação	03/2019	20/03/2019	15,00	0,00	0,00	0,00	15,00
Mensalidade Associação	04/2019	20/04/2019	15,00	0,00	0,00	0,00	15,00
Mensalidade Associação	05/2019	20/05/2019	15,00	0,00	0,00	0,00	15,00
Mensalidade Associação	06/2019	20/06/2019	15,00	0,00	0,00	0,00	15,00
Mensalidade Associação	07/2019	20/07/2019	15,00	0,00	0,00	0,00	15,00
Mensalidade Associação	08/2019	20/08/2019	15,00	0,00	0,00	0,00	15,00
Mensalidade Associação	09/2019	20/09/2019	15,00	0,00	0,00	0,00	15,00
Mensalidade Associação	10/2019	20/10/2019	15,00	0,00	0,00	0,00	15,00
Mensalidade Associação	11/2019	20/11/2019	15,00	0,00	0,00	0,00	15,00
Mensalidade Associação	12/2019	20/12/2019	15,00	0,00	0,00	0,00	15,00
	Total 'MDEUS/06':		540,00	0,00	0,00	0,00	540,00
MDEUS/07							
PEDRO XAVIER FILHO							
Mensalidade Associação	07/2017	20/07/2017	15,00	0,00	0,00	0,00	15,00
Mensalidade Associação	12/2017	20/12/2017	15,00	0,00	0,00	0,00	15,00
Mensalidade Associação	10/2018	20/10/2018	15,00	0,00	0,00	0,00	15,00
Mensalidade Associação	01/2019	20/01/2019	15,00	0,00	0,00	0,00	15,00
	Total 'MDEUS/07':		60,00	0,00	0,00	0,00	60,00
MDEUS/16							
GIOVANI ALVES RORATO							
Mensalidade Associação	10/2017	20/10/2017	15,00	0,00	0,00	0,00	15,00
Mensalidade Associação	11/2017	20/11/2017	15,00	0,00	0,00	0,00	15,00
Mensalidade Associação	03/2018	20/03/2018	15,00	0,00	0,00	0,00	15,00
Mensalidade Associação	06/2018	20/06/2018	15,00	0,00	0,00	0,00	15,00
Mensalidade Associação	08/2018	20/08/2018	15,00	0,00	0,00	0,00	15,00
Mensalidade Associação	09/2018	20/09/2018	15,00	0,00	0,00	0,00	15,00
Mensalidade Associação	11/2018	20/11/2018	15,00	0,00	0,00	0,00	15,00
Mensalidade Associação	09/2019	20/09/2019	15,00	0,00	0,00	0,00	15,00
	Total 'MDEUS/16':		120,00	0,00	0,00	0,00	120,00
MDEUS/20							
FLAVIO RIBEIRO DE MESQUITA							
Acordo	09/2017	10/09/2017	34,98	0,00	0,00	0,00	34,98
Mensalidade Associação	10/2017	10/10/2017	15,00	0,00	0,00	0,00	15,00
Mensalidade Associação	11/2017	10/11/2017	15,00	0,00	0,00	0,00	15,00
Mensalidade Associação	12/2017	10/12/2017	15,00	0,00	0,00	0,00	15,00
Acordo	12/2017	10/12/2017	34,98	0,00	0,00	0,00	34,98

AMOB ASSOCIAÇÃO

Inadimplência até 31/05/2020 para contas emitidas, sub júdice² e baixadas³

Mês: todos Unidade: todas Grupo/Classe: todas Cobrança: todas

Correção: não aplicada Multa: não aplicada Juros: não aplicados Data Base: 29/07/2020

Obs: Podem existir contas baixadas ou acordadas que se encontravam em aberto em 31/05/2020.

Unidade	Mês Ref	Vencimento	Valor	Juros	Multa	Correção	Proj. Rec.
Acordo (08/36)	01/2018	10/01/2018	34,19	0,00	0,00	0,00	34,19
Mensalidade Associação	02/2018	10/02/2018	15,00	0,00	0,00	0,00	15,00
Mensalidade Associação	03/2018	10/03/2018	15,00	0,00	0,00	0,00	15,00
Acordo (10/36)	03/2018	10/03/2018	34,19	0,00	0,00	0,00	34,19
Acordo (11/36)	04/2018	10/04/2018	34,19	0,00	0,00	0,00	34,19
Mensalidade Associação	05/2018	10/05/2018	15,00	0,00	0,00	0,00	15,00
Acordo (12/36)	05/2018	10/05/2018	34,19	0,00	0,00	0,00	34,19
Mensalidade Associação	06/2018	10/06/2018	15,00	0,00	0,00	0,00	15,00
Acordo (13/36)	06/2018	10/06/2018	34,19	0,00	0,00	0,00	34,19
Mensalidade Associação	07/2018	10/07/2018	15,00	0,00	0,00	0,00	15,00
Acordo (14/36)	07/2018	10/07/2018	34,19	0,00	0,00	0,00	34,19
Mensalidade Associação	08/2018	10/08/2018	15,00	0,00	0,00	0,00	15,00
Acordo (15/36)	08/2018	10/08/2018	34,19	0,00	0,00	0,00	34,19
Acordo (16/36)	09/2018	10/09/2018	34,19	0,00	0,00	0,00	34,19
Acordo (17/36)	10/2018	10/10/2018	34,19	0,00	0,00	0,00	34,19
Mensalidade Associação	11/2018	10/11/2018	15,00	0,00	0,00	0,00	15,00
Acordo (18/36)	11/2018	10/11/2018	34,19	0,00	0,00	0,00	34,19
Mensalidade Associação	12/2018	10/12/2018	15,00	0,00	0,00	0,00	15,00
Acordo (19/36)	12/2018	10/12/2018	34,19	0,00	0,00	0,00	34,19
Mensalidade Associação	01/2019	10/01/2019	15,00	0,00	0,00	0,00	15,00
Acordo (20/36)	01/2019	10/01/2019	34,19	0,00	0,00	0,00	34,19
Mensalidade Associação	02/2019	10/02/2019	15,00	0,00	0,00	0,00	15,00
Acordo (21/36)	02/2019	10/02/2019	34,19	0,00	0,00	0,00	34,19
Mensalidade Associação	03/2019	10/03/2019	15,00	0,00	0,00	0,00	15,00
Acordo (22/36)	03/2019	10/03/2019	34,19	0,00	0,00	0,00	34,19
Acordo (23/36)	04/2019	10/04/2019	34,19	0,00	0,00	0,00	34,19
Mensalidade Associação	05/2019	10/05/2019	15,00	0,00	0,00	0,00	15,00
Acordo (24/36)	05/2019	10/05/2019	34,19	0,00	0,00	0,00	34,19
Mensalidade Associação	06/2019	10/06/2019	15,00	0,00	0,00	0,00	15,00
Acordo (25/36)	06/2019	10/06/2019	34,19	0,00	0,00	0,00	34,19
Mensalidade Associação	07/2019	10/07/2019	15,00	0,00	0,00	0,00	15,00
Acordo (26/36)	07/2019	10/07/2019	34,19	0,00	0,00	0,00	34,19
Mensalidade Associação	08/2019	10/08/2019	15,00	0,00	0,00	0,00	15,00
Acordo (27/36)	08/2019	10/08/2019	34,19	0,00	0,00	0,00	34,19
Mensalidade Associação	09/2019	10/09/2019	15,00	0,00	0,00	0,00	15,00
Acordo (28/36)	09/2019	10/09/2019	34,19	0,00	0,00	0,00	34,19
Acordo (29/36)	10/2019	10/10/2019	34,19	0,00	0,00	0,00	34,19
Mensalidade Associação	11/2019	10/11/2019	15,00	0,00	0,00	0,00	15,00
Acordo (30/36)	11/2019	10/11/2019	34,19	0,00	0,00	0,00	34,19
Mensalidade Associação	12/2019	10/12/2019	15,00	0,00	0,00	0,00	15,00
Acordo (31/36)	12/2019	10/12/2019	34,19	0,00	0,00	0,00	34,19
Acordo (32/36)	01/2020	10/01/2020	34,19	0,00	0,00	0,00	34,19
Acordo (33/36)	02/2020	10/02/2020	34,19	0,00	0,00	0,00	34,19
Acordo (34/36)	03/2020	10/03/2020	34,19	0,00	0,00	0,00	34,19
Acordo (35/36)	04/2020	10/04/2020	34,19	0,00	0,00	0,00	34,19
Acordo (36/36)	05/2020	10/05/2020	34,19	0,00	0,00	0,00	34,19
Total MDEUS/20:			1.342,28	0,00	0,00	0,00	1.342,28
MDEUS/21							
TICIANO AUGUSTO CALLAI BRAGATTO							
Mensalidade Associação	03/2018	20/03/2018	15,00	0,00	0,00	0,00	15,00
Mensalidade Associação	10/2019	20/10/2019	15,00	0,00	0,00	0,00	15,00
Total MDEUS/21:			30,00	0,00	0,00	0,00	30,00
MDEUS/23							
JULIANA CARVALHO G D DE MEDEIROS							
Taxa Plano de Saúde	12/2016	30/12/2016	2,81	0,00	0,00	0,00	2,81
Mensalidade Associação	12/2016	30/12/2016	15,00	0,00	0,00	0,00	15,00
Taxa Ordinária	12/2016	30/12/2016	42,25	0,00	0,00	0,00	42,25
Mensalidade Associação	02/2017	28/02/2017	15,00	0,00	0,00	0,00	15,00
Mensalidade Associação	04/2017	30/04/2017	15,00	0,00	0,00	0,00	15,00
Mensalidade Associação	05/2017	30/05/2017	15,00	0,00	0,00	0,00	15,00
Mensalidade Associação	06/2017	30/06/2017	15,00	0,00	0,00	0,00	15,00
Mensalidade Associação	07/2017	30/07/2017	15,00	0,00	0,00	0,00	15,00
Mensalidade Associação	08/2017	30/08/2017	15,00	0,00	0,00	0,00	15,00
Mensalidade Associação	09/2017	30/09/2017	15,00	0,00	0,00	0,00	15,00
Mensalidade Associação	10/2017	30/10/2017	15,00	0,00	0,00	0,00	15,00
Mensalidade Associação	11/2017	30/11/2017	15,00	0,00	0,00	0,00	15,00
Mensalidade Associação	12/2017	30/12/2017	15,00	0,00	0,00	0,00	15,00
Mensalidade Associação	01/2018	30/01/2018	15,00	0,00	0,00	0,00	15,00
Mensalidade Associação	02/2018	28/02/2018	15,00	0,00	0,00	0,00	15,00
Mensalidade Associação	03/2018	28/03/2018	15,00	0,00	0,00	0,00	15,00
Mensalidade Associação	04/2018	28/04/2018	15,00	0,00	0,00	0,00	15,00
Mensalidade Associação	05/2018	28/05/2018	15,00	0,00	0,00	0,00	15,00
Mensalidade Associação	06/2018	30/06/2018	15,00	0,00	0,00	0,00	15,00

AMOB ASSOCIAÇÃO

Inadimplência até 31/05/2020 para contas emitidas, sub judice² e baixadas³

Mês: todos Unidade: todas Grupo/Classe: todas Cobrança: todas

Correção: não aplicada Multa: não aplicada Juros: não aplicados Data Base: 29/07/2020

Obs: Podem existir contas baixadas ou acordadas que se encontravam em aberto em 31/05/2020.

Unidade	Mês Ref	Vencimento	Valor	Juros	Multa	Correção	Proj. Rec.
Mensalidade Associação	07/2018	30/07/2018	15,00	0,00	0,00	0,00	15,00
Mensalidade Associação	08/2018	30/08/2018	15,00	0,00	0,00	0,00	15,00
Mensalidade Associação	09/2018	30/09/2018	15,00	0,00	0,00	0,00	15,00
Mensalidade Associação	10/2018	30/10/2018	15,00	0,00	0,00	0,00	15,00
Mensalidade Associação	11/2018	30/11/2018	15,00	0,00	0,00	0,00	15,00
Mensalidade Associação	12/2018	30/12/2018	15,00	0,00	0,00	0,00	15,00
Mensalidade Associação	01/2019	30/01/2019	15,00	0,00	0,00	0,00	15,00
Mensalidade Associação	02/2019	28/02/2019	15,00	0,00	0,00	0,00	15,00
Mensalidade Associação	06/2019	30/06/2019	15,00	0,00	0,00	0,00	15,00
Mensalidade Associação	07/2019	30/07/2019	15,00	0,00	0,00	0,00	15,00
Total 'MDEUS/23'			450,06	0,00	0,00	0,00	450,06
MDEUS/25							
FRANCISCO DE ASSIS MIRANDA DO CARMO							
Mensalidade Associação	06/2017	20/06/2017	15,00	0,00	0,00	0,00	15,00
Total 'MDEUS/25'			15,00	0,00	0,00	0,00	15,00
MDEUS/26							
ANA LUCIA PEREIRA MAGALHAES							
Mensalidade Associação	02/2016	28/02/2016	55,00	0,00	0,00	0,00	55,00
Mensalidade Associação	03/2016	30/03/2016	55,00	0,00	0,00	0,00	55,00
Tx. Assoc. + Tx. Invest.	05/2016	30/05/2016	130,00	0,00	0,00	0,00	130,00
Tx. Assoc. + Tx. Invest.	06/2016	30/06/2016	130,00	0,00	0,00	0,00	130,00
Tx. Assoc. + Tx. Invest.	07/2016	30/07/2016	130,00	0,00	0,00	0,00	130,00
Mensalidade Associação	08/2016	30/08/2016	15,00	0,00	0,00	0,00	15,00
Taxa Ordinária	08/2016	30/08/2016	40,00	0,00	0,00	0,00	40,00
Mensalidade Associação	09/2016	30/09/2016	15,00	0,00	0,00	0,00	15,00
Taxa Ordinária	09/2016	30/09/2016	40,00	0,00	0,00	0,00	40,00
Mensalidade Associação	10/2016	30/10/2016	15,00	0,00	0,00	0,00	15,00
Taxa Ordinária	10/2016	30/10/2016	40,00	0,00	0,00	0,00	40,00
Ressarcimento	11/2016	30/11/2016	6,75	0,00	0,00	0,00	6,75
Mensalidade Associação	11/2016	30/11/2016	15,00	0,00	0,00	0,00	15,00
Taxa Ordinária	11/2016	30/11/2016	42,25	0,00	0,00	0,00	42,25
Mensalidade Associação	12/2016	30/12/2016	15,00	0,00	0,00	0,00	15,00
Taxa Ordinária	12/2016	30/12/2016	42,25	0,00	0,00	0,00	42,25
Mensalidade Associação	01/2017	30/01/2017	15,00	0,00	0,00	0,00	15,00
Mensalidade Associação	02/2017	28/02/2017	15,00	0,00	0,00	0,00	15,00
Mensalidade Associação	03/2017	28/03/2017	15,00	0,00	0,00	0,00	15,00
Mensalidade Associação	04/2017	30/04/2017	15,00	0,00	0,00	0,00	15,00
Mensalidade Associação	05/2017	30/05/2017	15,00	0,00	0,00	0,00	15,00
Mensalidade Associação	06/2017	30/06/2017	15,00	0,00	0,00	0,00	15,00
Mensalidade Associação	07/2017	30/07/2017	15,00	0,00	0,00	0,00	15,00
Mensalidade Associação	08/2017	30/08/2017	15,00	0,00	0,00	0,00	15,00
Mensalidade Associação	09/2017	30/09/2017	15,00	0,00	0,00	0,00	15,00
Mensalidade Associação	10/2017	30/10/2017	15,00	0,00	0,00	0,00	15,00
Mensalidade Associação	11/2017	30/11/2017	15,00	0,00	0,00	0,00	15,00
Mensalidade Associação	12/2017	30/12/2017	15,00	0,00	0,00	0,00	15,00
Mensalidade Associação	01/2018	30/01/2018	15,00	0,00	0,00	0,00	15,00
Mensalidade Associação	02/2018	28/02/2018	15,00	0,00	0,00	0,00	15,00
Mensalidade Associação	03/2018	28/03/2018	15,00	0,00	0,00	0,00	15,00
Mensalidade Associação	04/2018	28/04/2018	15,00	0,00	0,00	0,00	15,00
Mensalidade Associação	05/2018	28/05/2018	15,00	0,00	0,00	0,00	15,00
Mensalidade Associação	06/2018	30/06/2018	15,00	0,00	0,00	0,00	15,00
Mensalidade Associação	07/2018	30/07/2018	15,00	0,00	0,00	0,00	15,00
Mensalidade Associação	08/2018	30/08/2018	15,00	0,00	0,00	0,00	15,00
Mensalidade Associação	09/2018	30/09/2018	15,00	0,00	0,00	0,00	15,00
Mensalidade Associação	10/2018	30/10/2018	15,00	0,00	0,00	0,00	15,00
Mensalidade Associação	11/2018	30/11/2018	15,00	0,00	0,00	0,00	15,00
Mensalidade Associação	12/2018	30/12/2018	15,00	0,00	0,00	0,00	15,00
Mensalidade Associação	01/2019	30/01/2019	15,00	0,00	0,00	0,00	15,00
Mensalidade Associação	02/2019	28/02/2019	15,00	0,00	0,00	0,00	15,00
Mensalidade Associação	03/2019	28/03/2019	15,00	0,00	0,00	0,00	15,00
Mensalidade Associação	04/2019	28/04/2019	15,00	0,00	0,00	0,00	15,00
Mensalidade Associação	05/2019	30/05/2019	15,00	0,00	0,00	0,00	15,00
Mensalidade Associação	06/2019	30/06/2019	15,00	0,00	0,00	0,00	15,00
Mensalidade Associação	07/2019	30/07/2019	15,00	0,00	0,00	0,00	15,00
Mensalidade Associação	08/2019	30/08/2019	15,00	0,00	0,00	0,00	15,00
Mensalidade Associação	09/2019	30/09/2019	15,00	0,00	0,00	0,00	15,00
Mensalidade Associação	10/2019	30/10/2019	15,00	0,00	0,00	0,00	15,00
Mensalidade Associação	11/2019	30/11/2019	15,00	0,00	0,00	0,00	15,00
Mensalidade Associação	12/2019	30/12/2019	15,00	0,00	0,00	0,00	15,00
Total 'MDEUS/26'			1.326,25	0,00	0,00	0,00	1.326,25
MDEUS/27							
JOSE RAFAEL DA SILVA							
Mensalidade Associação	11/2018	10/11/2018	15,00	0,00	0,00	0,00	15,00

AMOB ASSOCIAÇÃO

Inadimplência até 31/05/2020 para contas emitidas, sub judice² e baixadas¹

Mês: todos Unidade: todas Grupo/Classe: todas Cobrança: todas

Correção: não aplicada Multa: não aplicada Juros: não aplicados Data Base: 29/07/2020

Obs: Podem existir contas baixadas ou acordadas que se encontravam em aberto em 31/05/2020.

Unidade	Mês Ref	Vencimento	Valor	Juros	Multa	Correção	Proj. Rec.
Total MDEUS/27:			15,00	0,00	0,00	0,00	15,00
MDEUS/28							
JOSE VICENTE BORGES DE A JUNIOR							
Mensalidade Associação	09/2017	20/09/2017	15,00	0,00	0,00	0,00	15,00
Mensalidade Associação	10/2017	20/10/2017	15,00	0,00	0,00	0,00	15,00
Mensalidade Associação	12/2017	20/12/2017	15,00	0,00	0,00	0,00	15,00
Mensalidade Associação	02/2018	20/02/2018	15,00	0,00	0,00	0,00	15,00
Mensalidade Associação	03/2018	20/03/2018	15,00	0,00	0,00	0,00	15,00
Mensalidade Associação	05/2018	20/05/2018	15,00	0,00	0,00	0,00	15,00
Mensalidade Associação	06/2018	20/06/2018	15,00	0,00	0,00	0,00	15,00
Mensalidade Associação	10/2018	20/10/2018	15,00	0,00	0,00	0,00	15,00
Mensalidade Associação	11/2018	20/11/2018	15,00	0,00	0,00	0,00	15,00
Mensalidade Associação	12/2018	20/12/2018	15,00	0,00	0,00	0,00	15,00
Mensalidade Associação	01/2019	20/01/2019	15,00	0,00	0,00	0,00	15,00
Mensalidade Associação	04/2019	20/04/2019	15,00	0,00	0,00	0,00	15,00
Mensalidade Associação	05/2019	20/05/2019	15,00	0,00	0,00	0,00	15,00
Mensalidade Associação	06/2019	20/06/2019	15,00	0,00	0,00	0,00	15,00
Mensalidade Associação	07/2019	20/07/2019	15,00	0,00	0,00	0,00	15,00
Mensalidade Associação	08/2019	20/08/2019	15,00	0,00	0,00	0,00	15,00
Mensalidade Associação	12/2019	20/12/2019	15,00	0,00	0,00	0,00	15,00
Total MDEUS/28:			255,00	0,00	0,00	0,00	255,00
MDEUS/29							
IVAN MARIANO BORGES							
Mensalidade Associação	01/2011	30/01/2011	31,84	0,00	0,00	0,00	31,84
Mensalidade Associação	02/2011	29/02/2011	31,84	0,00	0,00	0,00	31,84
Mensalidade Associação	03/2011	30/03/2011	31,84	0,00	0,00	0,00	31,84
Mensalidade Associação	04/2011	30/04/2011	31,84	0,00	0,00	0,00	31,84
Mensalidade Associação	05/2011	30/05/2011	31,84	0,00	0,00	0,00	31,84
Mensalidade Associação	06/2011	30/06/2011	31,84	0,00	0,00	0,00	31,84
Mensalidade Associação	07/2011	30/07/2011	31,84	0,00	0,00	0,00	31,84
Mensalidade Associação	08/2011	30/08/2011	31,84	0,00	0,00	0,00	31,84
Mensalidade Associação	09/2011	30/09/2011	31,84	0,00	0,00	0,00	31,84
Mensalidade Associação	10/2011	30/10/2011	31,84	0,00	0,00	0,00	31,84
Mensalidade Associação	11/2011	30/11/2011	31,84	0,00	0,00	0,00	31,84
Mensalidade Associação	12/2011	30/12/2011	31,84	0,00	0,00	0,00	31,84
Mensalidade Associação	01/2012	30/01/2012	31,84	0,00	0,00	0,00	31,84
Mensalidade Associação	02/2012	29/02/2012	31,84	0,00	0,00	0,00	31,84
Mensalidade Associação	03/2012	30/03/2012	31,84	0,00	0,00	0,00	31,84
Taxa Parcelamento Lote	03/2012	30/03/2012	312,08	0,00	0,00	0,00	312,08
Mensalidade Associação	04/2012	30/04/2012	31,84	0,00	0,00	0,00	31,84
Taxa Parcelamento Lote	04/2012	30/04/2012	312,08	0,00	0,00	0,00	312,08
Mensalidade Associação	05/2012	30/05/2012	31,84	0,00	0,00	0,00	31,84
Taxa Parcelamento Lote	05/2012	30/05/2012	312,08	0,00	0,00	0,00	312,08
Mensalidade Associação	06/2012	30/06/2012	31,84	0,00	0,00	0,00	31,84
Taxa Parcelamento Lote	06/2012	30/06/2012	312,08	0,00	0,00	0,00	312,08
Mensalidade Associação	07/2012	30/07/2012	31,84	0,00	0,00	0,00	31,84
Taxa Parcelamento Lote	07/2012	30/07/2012	312,08	0,00	0,00	0,00	312,08
Mensalidade Associação	08/2012	30/08/2012	31,84	0,00	0,00	0,00	31,84
Taxa Parcelamento Lote	08/2012	30/08/2012	312,08	0,00	0,00	0,00	312,08
Mensalidade Associação	09/2012	30/09/2012	31,84	0,00	0,00	0,00	31,84
Taxa Parcelamento Lote	09/2012	30/09/2012	312,08	0,00	0,00	0,00	312,08
Mensalidade Associação	10/2012	30/10/2012	50,00	0,00	0,00	0,00	50,00
Mensalidade Associação	04/2013	30/04/2013	50,00	0,00	0,00	0,00	50,00
Mensalidade Associação	05/2013	30/05/2013	50,00	0,00	0,00	0,00	50,00
Mensalidade Associação	06/2013	30/06/2013	50,00	0,00	0,00	0,00	50,00
Mensalidade Associação	07/2013	30/07/2013	50,00	0,00	0,00	0,00	50,00
Mensalidade Associação	08/2013	30/08/2013	50,00	0,00	0,00	0,00	50,00
Mensalidade Associação	09/2013	30/09/2013	50,00	0,00	0,00	0,00	50,00
Mensalidade Associação	10/2013	30/10/2013	50,00	0,00	0,00	0,00	50,00
Mensalidade Associação	11/2013	30/11/2013	50,00	0,00	0,00	0,00	50,00
Mensalidade Associação	01/2014	30/01/2014	50,00	0,00	0,00	0,00	50,00
Mensalidade Associação	03/2014	30/03/2014	50,00	0,00	0,00	0,00	50,00
Mensalidade Associação	09/2015	30/09/2015	50,00	0,00	0,00	0,00	50,00
Mensalidade Associação	02/2016	28/02/2016	55,00	0,00	0,00	0,00	55,00
Mensalidade Associação	05/2016	30/05/2016	130,00	0,00	0,00	0,00	130,00
Ressarcimento	11/2016	30/11/2016	6,75	0,00	0,00	0,00	6,75
Mensalidade Associação	11/2016	30/11/2016	15,00	0,00	0,00	0,00	15,00
Taxa Ordinária	11/2016	30/11/2016	42,25	0,00	0,00	0,00	42,25
Mensalidade Associação	02/2017	28/02/2017	15,00	0,00	0,00	0,00	15,00
Mensalidade Associação	05/2017	30/05/2017	15,00	0,00	0,00	0,00	15,00
Mensalidade Associação	06/2017	30/06/2017	15,00	0,00	0,00	0,00	15,00
Mensalidade Associação	07/2017	30/07/2017	15,00	0,00	0,00	0,00	15,00
Mensalidade Associação	08/2017	30/08/2017	15,00	0,00	0,00	0,00	15,00

AMOB ASSOCIAÇÃO

Inadimplência até 31/05/2020 para contas emitidas, sub judice² e baixadas³

Mês: todos Unidade: todas Grupo/Classe: todas Cobrança: todas

Correção: não aplicada Multa: não aplicada Juros: não aplicados Data Base: 29/07/2020

Obs: Podem existir contas baixadas ou acordadas que se encontravam em aberto em 31/05/2020.

Unidade	Mês Ref	Vencimento	Valor	Juros	Multa	Correção	Proj. Rec.
Mensalidade Associação	10/2017	30/10/2017	15,00	0,00	0,00	0,00	15,00
Mensalidade Associação	07/2018	30/07/2018	15,00	0,00	0,00	0,00	15,00
Mensalidade Associação	09/2018	30/09/2018	15,00	0,00	0,00	0,00	15,00
Mensalidade Associação	12/2018	30/12/2018	15,00	0,00	0,00	0,00	15,00
Mensalidade Associação	02/2019	28/02/2019	15,00	0,00	0,00	0,00	15,00
Mensalidade Associação	07/2019	30/07/2019	15,00	0,00	0,00	0,00	15,00
	Total 'MDEUS/29':		3.867,20	0,00	0,00	0,00	3.867,20
MDEUS/30							
RALFAM PORTELA							
Mensalidade Associação	09/2019	20/09/2019	15,00	0,00	0,00	0,00	15,00
Mensalidade Associação	10/2019	20/10/2019	15,00	0,00	0,00	0,00	15,00
	Total 'MDEUS/30':		30,00	0,00	0,00	0,00	30,00
MDEUS/32							
JULIANA RABELO							
Mensalidade Associação	07/2017	20/07/2017	15,00	0,00	0,00	0,00	15,00
Mensalidade Associação	08/2017	20/08/2017	15,00	0,00	0,00	0,00	15,00
Mensalidade Associação	09/2017	20/09/2017	15,00	0,00	0,00	0,00	15,00
Mensalidade Associação	11/2017	20/11/2017	15,00	0,00	0,00	0,00	15,00
Mensalidade Associação	12/2017	20/12/2017	15,00	0,00	0,00	0,00	15,00
Mensalidade Associação	02/2018	20/02/2018	15,00	0,00	0,00	0,00	15,00
Mensalidade Associação	03/2018	20/03/2018	15,00	0,00	0,00	0,00	15,00
Mensalidade Associação	06/2018	20/06/2018	15,00	0,00	0,00	0,00	15,00
Mensalidade Associação	07/2018	20/07/2018	15,00	0,00	0,00	0,00	15,00
Mensalidade Associação	08/2018	20/08/2018	15,00	0,00	0,00	0,00	15,00
Mensalidade Associação	09/2018	20/09/2018	15,00	0,00	0,00	0,00	15,00
Mensalidade Associação	10/2018	20/10/2018	15,00	0,00	0,00	0,00	15,00
Mensalidade Associação	11/2018	20/11/2018	15,00	0,00	0,00	0,00	15,00
Mensalidade Associação	12/2018	20/12/2018	15,00	0,00	0,00	0,00	15,00
Mensalidade Associação	01/2019	20/01/2019	15,00	0,00	0,00	0,00	15,00
Mensalidade Associação	03/2019	20/03/2019	15,00	0,00	0,00	0,00	15,00
Mensalidade Associação	04/2019	20/04/2019	15,00	0,00	0,00	0,00	15,00
Mensalidade Associação	05/2019	20/05/2019	15,00	0,00	0,00	0,00	15,00
Mensalidade Associação	06/2019	20/06/2019	15,00	0,00	0,00	0,00	15,00
	Total 'MDEUS/32':		285,00	0,00	0,00	0,00	285,00
MDEUS/49,MDEUS/53,MDEUS/55,MDEUS/57,MDEUS/59							
WILSON PAULO FIALHO FELIX							
Acordo (01/12)	05/2017	30/05/2017	2.197,16	0,00	0,00	0,00	2.197,16
Acordo (02/12)	06/2017	30/06/2017	2.197,16	0,00	0,00	0,00	2.197,16
Acordo (03/12)	07/2017	30/07/2017	2.197,16	0,00	0,00	0,00	2.197,16
Acordo (04/12)	08/2017	30/08/2017	2.197,16	0,00	0,00	0,00	2.197,16
Acordo (05/12)	09/2017	30/09/2017	2.197,16	0,00	0,00	0,00	2.197,16
Acordo (06/12)	10/2017	30/10/2017	2.197,16	0,00	0,00	0,00	2.197,16
Acordo (07/12)	11/2017	30/11/2017	2.197,16	0,00	0,00	0,00	2.197,16
Acordo (08/12)	12/2017	30/12/2017	2.197,16	0,00	0,00	0,00	2.197,16
Acordo (09/12)	01/2018	30/01/2018	2.197,16	0,00	0,00	0,00	2.197,16
Acordo (10/12)	02/2018	28/02/2018	2.197,16	0,00	0,00	0,00	2.197,16
Acordo (11/12)	03/2018	30/03/2018	2.197,16	0,00	0,00	0,00	2.197,16
Acordo (12/12)	04/2018	30/04/2018	2.197,16	0,00	0,00	0,00	2.197,16
	Total 'MDEUS/49,MDEUS/53,MDEUS/55,MDEUS/57,MDEUS/59':		26.366,92	0,00	0,00	0,00	26.366,92
MDEUS/51							
HELIO FRANCISCO M MIRANDA							
Mensalidade Associação	06/2018	20/06/2018	15,00	0,00	0,00	0,00	15,00
Mensalidade Associação	04/2019	20/04/2019	15,00	0,00	0,00	0,00	15,00
Mensalidade Associação	06/2019	20/06/2019	15,00	0,00	0,00	0,00	15,00
Mensalidade Associação	11/2019	20/11/2019	15,00	0,00	0,00	0,00	15,00
Mensalidade Associação	12/2019	20/12/2019	15,00	0,00	0,00	0,00	15,00
	Total 'MDEUS/51':		75,00	0,00	0,00	0,00	75,00
MDEUS/61							
MARCEL CLAUDIO SANTANA							
Acordo	08/2016	20/08/2016	35,34	0,00	0,00	0,00	35,34
Mensalidade Associação	10/2016	20/10/2016	15,00	0,00	0,00	0,00	15,00
Acordo	10/2016	20/10/2016	35,34	0,00	0,00	0,00	35,34
Taxa Ordinária	10/2016	20/10/2016	40,00	0,00	0,00	0,00	40,00
Acordo	11/2016	20/11/2016	35,34	0,00	0,00	0,00	35,34
Acordo	12/2016	20/12/2016	35,34	0,00	0,00	0,00	35,34
Mensalidade Associação	01/2017	20/01/2017	15,00	0,00	0,00	0,00	15,00
Acordo	01/2017	20/01/2017	35,34	0,00	0,00	0,00	35,34
Mensalidade Associação	02/2017	20/02/2017	15,00	0,00	0,00	0,00	15,00
Acordo	02/2017	20/02/2017	35,34	0,00	0,00	0,00	35,34
Mensalidade Associação	03/2017	20/03/2017	15,00	0,00	0,00	0,00	15,00
Acordo	03/2017	20/03/2017	35,34	0,00	0,00	0,00	35,34
Mensalidade Associação	04/2017	20/04/2017	15,00	0,00	0,00	0,00	15,00

AMOB ASSOCIAÇÃO

Inadimplência até 31/05/2020 para contas emitidas, sub judice² e baixadas³

Mês: todos Unidade: todas Grupo/Classe: todas Cobrança: todas

Correção: não aplicada Multa: não aplicada Juros: não aplicados Data Base: 29/07/2020

Obs: Podem existir contas baixadas ou acordadas que se encontravam em aberto em 31/05/2020.

Unidade	Mês Ref	Vencimento	Valor	Juros	Multa	Correção	Proj. Rec.
Mensalidade Associação	05/2017	20/05/2017	15,00	0,00	0,00	0,00	15,00
Mensalidade Associação	06/2017	20/06/2017	15,00	0,00	0,00	0,00	15,00
Mensalidade Associação	07/2017	20/07/2017	15,00	0,00	0,00	0,00	15,00
Mensalidade Associação	08/2017	20/08/2017	15,00	0,00	0,00	0,00	15,00
Mensalidade Associação	09/2017	20/09/2017	15,00	0,00	0,00	0,00	15,00
Mensalidade Associação	10/2017	20/10/2017	15,00	0,00	0,00	0,00	15,00
Mensalidade Associação	11/2017	20/11/2017	15,00	0,00	0,00	0,00	15,00
Mensalidade Associação	12/2017	20/12/2017	15,00	0,00	0,00	0,00	15,00
Mensalidade Associação	01/2018	20/01/2018	15,00	0,00	0,00	0,00	15,00
Mensalidade Associação	02/2018	20/02/2018	15,00	0,00	0,00	0,00	15,00
Mensalidade Associação	03/2018	20/03/2018	15,00	0,00	0,00	0,00	15,00
Mensalidade Associação	04/2018	20/04/2018	15,00	0,00	0,00	0,00	15,00
Mensalidade Associação	05/2018	20/05/2018	15,00	0,00	0,00	0,00	15,00
Mensalidade Associação	06/2018	20/06/2018	15,00	0,00	0,00	0,00	15,00
Mensalidade Associação	07/2018	20/07/2018	15,00	0,00	0,00	0,00	15,00
Mensalidade Associação	08/2018	20/08/2018	15,00	0,00	0,00	0,00	15,00
Mensalidade Associação	09/2018	20/09/2018	15,00	0,00	0,00	0,00	15,00
Mensalidade Associação	10/2018	20/10/2018	15,00	0,00	0,00	0,00	15,00
Mensalidade Associação	11/2018	20/11/2018	15,00	0,00	0,00	0,00	15,00
Mensalidade Associação	12/2018	20/12/2018	15,00	0,00	0,00	0,00	15,00
Mensalidade Associação	01/2019	20/01/2019	15,00	0,00	0,00	0,00	15,00
Mensalidade Associação	02/2019	20/02/2019	15,00	0,00	0,00	0,00	15,00
Mensalidade Associação	03/2019	20/03/2019	15,00	0,00	0,00	0,00	15,00
Mensalidade Associação	04/2019	20/04/2019	15,00	0,00	0,00	0,00	15,00
Mensalidade Associação	05/2019	20/05/2019	15,00	0,00	0,00	0,00	15,00
Mensalidade Associação	06/2019	20/06/2019	15,00	0,00	0,00	0,00	15,00
Mensalidade Associação	07/2019	20/07/2019	15,00	0,00	0,00	0,00	15,00
Mensalidade Associação	08/2019	20/08/2019	15,00	0,00	0,00	0,00	15,00
Mensalidade Associação	09/2019	20/09/2019	15,00	0,00	0,00	0,00	15,00
Mensalidade Associação	10/2019	20/10/2019	15,00	0,00	0,00	0,00	15,00
Mensalidade Associação	11/2019	20/11/2019	15,00	0,00	0,00	0,00	15,00
Mensalidade Associação	12/2019	20/12/2019	15,00	0,00	0,00	0,00	15,00
Total 'MDEUS/51'			842,38	0,00	0,00	0,00	842,38
PAMOB/01							
Elyza América Rabelo Tazaki							
Mensalidade Associação	02/2017	20/02/2017	15,00	0,00	0,00	0,00	15,00
Total 'PAMOB/01'			15,00	0,00	0,00	0,00	15,00
PAMOB/02							
JOSÉ GALVÃO SILVA OLIVEIRA							
Mensalidade Associação	02/2019	20/02/2019	15,00	0,00	0,00	0,00	15,00
Mensalidade Associação	03/2019	20/03/2019	15,00	0,00	0,00	0,00	15,00
Mensalidade Associação	04/2019	20/04/2019	15,00	0,00	0,00	0,00	15,00
Mensalidade Associação	05/2019	20/05/2019	15,00	0,00	0,00	0,00	15,00
Mensalidade Associação	06/2019	20/06/2019	15,00	0,00	0,00	0,00	15,00
Mensalidade Associação	07/2019	20/07/2019	15,00	0,00	0,00	0,00	15,00
Mensalidade Associação	08/2019	20/08/2019	15,00	0,00	0,00	0,00	15,00
Mensalidade Associação	09/2019	20/09/2019	15,00	0,00	0,00	0,00	15,00
Mensalidade Associação	10/2019	20/10/2019	15,00	0,00	0,00	0,00	15,00
Mensalidade Associação	11/2019	20/11/2019	15,00	0,00	0,00	0,00	15,00
Mensalidade Associação	12/2019	20/12/2019	15,00	0,00	0,00	0,00	15,00
Total 'PAMOB/02'			165,00	0,00	0,00	0,00	165,00
PAMOB/06							
GUSTAVO PEREIRA COSTA							
Mensalidade Associação	11/2018	20/11/2018	15,00	0,00	0,00	0,00	15,00
Total 'PAMOB/06'			15,00	0,00	0,00	0,00	15,00
PAMOB/09							
ISSAN OUTEIRAL							
Mensalidade Associação	08/2016	30/08/2016	15,00	0,00	0,00	0,00	15,00
Mensalidade Associação	01/2017	30/01/2017	15,00	0,00	0,00	0,00	15,00
Mensalidade Associação	10/2017	30/10/2017	15,00	0,00	0,00	0,00	15,00
Mensalidade Associação	04/2018	28/04/2018	15,00	0,00	0,00	0,00	15,00
Mensalidade Associação	06/2018	30/06/2018	15,00	0,00	0,00	0,00	15,00
Mensalidade Associação	09/2018	30/09/2018	15,00	0,00	0,00	0,00	15,00
Mensalidade Associação	10/2018	30/10/2018	15,00	0,00	0,00	0,00	15,00
Mensalidade Associação	11/2018	30/11/2018	15,00	0,00	0,00	0,00	15,00
Mensalidade Associação	01/2019	30/01/2019	15,00	0,00	0,00	0,00	15,00
Mensalidade Associação	03/2019	28/03/2019	15,00	0,00	0,00	0,00	15,00
Mensalidade Associação	04/2019	28/04/2019	15,00	0,00	0,00	0,00	15,00
Mensalidade Associação	05/2019	30/05/2019	15,00	0,00	0,00	0,00	15,00
Mensalidade Associação	08/2019	30/08/2019	15,00	0,00	0,00	0,00	15,00
Mensalidade Associação	09/2019	30/09/2019	15,00	0,00	0,00	0,00	15,00
Mensalidade Associação	10/2019	30/10/2019	15,00	0,00	0,00	0,00	15,00
Total 'PAMOB/09'			225,00	0,00	0,00	0,00	225,00

AMOB ASSOCIAÇÃO

Inadimplência até 31/05/2020 para contas emitidas, sub judice² e baixadas³

Mês: todos Unidade: todas Grupo/Classe: todas Cobrança: todas

Correção: não aplicada Multa: não aplicada Juros: não aplicados Data Base: 29/07/2020

Obs: Podem existir contas baixadas ou acordadas que se encontravam em aberto em 31/05/2020.

Unidade	Mês Ref	Vencimento	Valor	Juros	Multa	Correção	Proj. Rec.
PAMOB/12							
PABLO ACASSIO SOUSA MELLO							
Mensalidade Associação	06/2018	20/06/2018	15,00	0,00	0,00	0,00	15,00
Mensalidade Associação	06/2019	20/06/2019	15,00	0,00	0,00	0,00	15,00
Mensalidade Associação	08/2019	20/08/2019	15,00	0,00	0,00	0,00	15,00
Mensalidade Associação	11/2019	20/11/2019	15,00	0,00	0,00	0,00	15,00
Total 'PAMOB/12':			60,00	0,00	0,00	0,00	60,00
PELOI/01							
GRYECOS ATTOM VALENTE LOUREIRO							
Acordo (08/10)	05/2017	30/05/2017	449,77	0,00	0,00	0,00	449,77
Total 'PELOI/01':			449,77	0,00	0,00	0,00	449,77
PELOI/06							
LARISSA RATHGE RANGEL PEREIRA							
Mensalidade Associação	08/2016	20/08/2016	15,00	0,00	0,00	0,00	15,00
Taxa Ordinária	08/2016	20/08/2016	40,00	0,00	0,00	0,00	40,00
Mensalidade Associação	01/2017	20/01/2017	15,00	0,00	0,00	0,00	15,00
Mensalidade Associação	02/2017	20/02/2017	15,00	0,00	0,00	0,00	15,00
Mensalidade Associação	03/2017	20/03/2017	15,00	0,00	0,00	0,00	15,00
Mensalidade Associação	05/2017	20/05/2017	15,00	0,00	0,00	0,00	15,00
Mensalidade Associação	06/2017	20/06/2017	15,00	0,00	0,00	0,00	15,00
Mensalidade Associação	09/2017	20/09/2017	15,00	0,00	0,00	0,00	15,00
Mensalidade Associação	10/2017	20/10/2017	15,00	0,00	0,00	0,00	15,00
Mensalidade Associação	02/2018	20/02/2018	15,00	0,00	0,00	0,00	15,00
Mensalidade Associação	03/2018	20/03/2018	15,00	0,00	0,00	0,00	15,00
Mensalidade Associação	07/2018	20/07/2018	15,00	0,00	0,00	0,00	15,00
Mensalidade Associação	08/2018	20/08/2018	15,00	0,00	0,00	0,00	15,00
Mensalidade Associação	09/2018	20/09/2018	15,00	0,00	0,00	0,00	15,00
Mensalidade Associação	10/2018	20/10/2018	15,00	0,00	0,00	0,00	15,00
Mensalidade Associação	11/2018	20/11/2018	15,00	0,00	0,00	0,00	15,00
Mensalidade Associação	12/2018	20/12/2018	15,00	0,00	0,00	0,00	15,00
Mensalidade Associação	01/2019	20/01/2019	15,00	0,00	0,00	0,00	15,00
Mensalidade Associação	02/2019	20/02/2019	15,00	0,00	0,00	0,00	15,00
Mensalidade Associação	03/2019	20/03/2019	15,00	0,00	0,00	0,00	15,00
Mensalidade Associação	05/2019	20/05/2019	15,00	0,00	0,00	0,00	15,00
Mensalidade Associação	06/2019	20/06/2019	15,00	0,00	0,00	0,00	15,00
Mensalidade Associação	07/2019	20/07/2019	15,00	0,00	0,00	0,00	15,00
Mensalidade Associação	09/2019	20/09/2019	15,00	0,00	0,00	0,00	15,00
Mensalidade Associação	10/2019	20/10/2019	15,00	0,00	0,00	0,00	15,00
Mensalidade Associação	11/2019	20/11/2019	15,00	0,00	0,00	0,00	15,00
Mensalidade Associação	12/2019	20/12/2019	15,00	0,00	0,00	0,00	15,00
Total 'PELOI/06':			430,00	0,00	0,00	0,00	430,00
PELOI/08							
Anderson Celso Torres							
Mensalidade Associação	01/2018	30/01/2018	15,00	0,00	0,00	0,00	15,00
Mensalidade Associação	02/2018	28/02/2018	15,00	0,00	0,00	0,00	15,00
Mensalidade Associação	03/2018	28/03/2018	15,00	0,00	0,00	0,00	15,00
Mensalidade Associação	04/2018	28/04/2018	15,00	0,00	0,00	0,00	15,00
Mensalidade Associação	05/2018	28/05/2018	15,00	0,00	0,00	0,00	15,00
Mensalidade Associação	06/2018	30/06/2018	15,00	0,00	0,00	0,00	15,00
Mensalidade Associação	07/2018	30/07/2018	15,00	0,00	0,00	0,00	15,00
Mensalidade Associação	08/2018	30/08/2018	15,00	0,00	0,00	0,00	15,00
Mensalidade Associação	09/2018	30/09/2018	15,00	0,00	0,00	0,00	15,00
Mensalidade Associação	10/2018	30/10/2018	15,00	0,00	0,00	0,00	15,00
Total 'PELOI/08':			150,00	0,00	0,00	0,00	150,00
PELOI/10							
CONCEIÇÃO DE MARIA ALBUQUERQUE							
Mensalidade Associação	03/2018	20/03/2018	15,00	0,00	0,00	0,00	15,00
Mensalidade Associação	04/2018	20/04/2018	15,00	0,00	0,00	0,00	15,00
Mensalidade Associação	05/2018	20/05/2018	15,00	0,00	0,00	0,00	15,00
Mensalidade Associação	06/2018	20/06/2018	15,00	0,00	0,00	0,00	15,00
Mensalidade Associação	11/2018	20/11/2018	15,00	0,00	0,00	0,00	15,00
Mensalidade Associação	12/2018	20/12/2018	15,00	0,00	0,00	0,00	15,00
Mensalidade Associação	01/2019	20/01/2019	15,00	0,00	0,00	0,00	15,00
Mensalidade Associação	07/2019	20/07/2019	15,00	0,00	0,00	0,00	15,00
Mensalidade Associação	08/2019	20/08/2019	15,00	0,00	0,00	0,00	15,00
Mensalidade Associação	09/2019	20/09/2019	15,00	0,00	0,00	0,00	15,00
Mensalidade Associação	10/2019	20/10/2019	15,00	0,00	0,00	0,00	15,00
Mensalidade Associação	11/2019	20/11/2019	15,00	0,00	0,00	0,00	15,00
Mensalidade Associação	12/2019	20/12/2019	15,00	0,00	0,00	0,00	15,00
Total 'PELOI/10':			195,00	0,00	0,00	0,00	195,00
PELOI/13							
BRUNA DELATORRES G DE C. PACHECO							
Mensalidade Associação	01/2017	20/01/2017	15,00	0,00	0,00	0,00	15,00

AMOB ASSOCIAÇÃO

Inadimplência até 31/05/2020 para contas emitidas, sub judice² e baixadas³

Mês: todos Unidade: todas Grupo/Classe: todas Cobrança: todas

Correção: não aplicada Multa: não aplicada Juros: não aplicados Data Base: 29/07/2020

Obs: Podem existir contas baixadas ou acordadas que se encontravam em aberto em 31/05/2020.

Unidade	Mês Ref	Vencimento	Valor	Juros	Multa	Correção	Proj. Rec.
Mensalidade Associação	02/2017	20/02/2017	15,00	0,00	0,00	0,00	15,00
Acordo	03/2017	10/03/2017	52,88	0,00	0,00	0,00	52,88
Mensalidade Associação	03/2017	20/03/2017	15,00	0,00	0,00	0,00	15,00
Acordo	04/2017	10/04/2017	52,88	0,00	0,00	0,00	52,88
Mensalidade Associação	04/2017	20/04/2017	15,00	0,00	0,00	0,00	15,00
Acordo	05/2017	10/05/2017	52,88	0,00	0,00	0,00	52,88
Mensalidade Associação	05/2017	20/05/2017	15,00	0,00	0,00	0,00	15,00
Mensalidade Associação	06/2017	20/06/2017	15,00	0,00	0,00	0,00	15,00
Acordo	07/2017	10/07/2017	52,88	0,00	0,00	0,00	52,88
Mensalidade Associação	07/2017	20/07/2017	15,00	0,00	0,00	0,00	15,00
Acordo	08/2017	10/08/2017	52,88	0,00	0,00	0,00	52,88
Mensalidade Associação	08/2017	20/08/2017	15,00	0,00	0,00	0,00	15,00
Acordo	09/2017	10/09/2017	52,88	0,00	0,00	0,00	52,88
Mensalidade Associação	09/2017	20/09/2017	15,00	0,00	0,00	0,00	15,00
Acordo	10/2017	10/10/2017	52,88	0,00	0,00	0,00	52,88
Mensalidade Associação	10/2017	20/10/2017	15,00	0,00	0,00	0,00	15,00
Acordo	11/2017	10/11/2017	52,88	0,00	0,00	0,00	52,88
Mensalidade Associação	11/2017	20/11/2017	15,00	0,00	0,00	0,00	15,00
Acordo	12/2017	10/12/2017	52,88	0,00	0,00	0,00	52,88
Mensalidade Associação	12/2017	20/12/2017	15,00	0,00	0,00	0,00	15,00
Acordo	01/2018	10/01/2018	52,88	0,00	0,00	0,00	52,88
Mensalidade Associação	01/2018	20/01/2018	15,00	0,00	0,00	0,00	15,00
Acordo	02/2018	10/02/2018	52,88	0,00	0,00	0,00	52,88
Mensalidade Associação	02/2018	20/02/2018	15,00	0,00	0,00	0,00	15,00
Mensalidade Associação	07/2018	20/07/2018	15,00	0,00	0,00	0,00	15,00
Mensalidade Associação	08/2018	20/08/2018	15,00	0,00	0,00	0,00	15,00
Mensalidade Associação	09/2018	20/09/2018	15,00	0,00	0,00	0,00	15,00
Mensalidade Associação	10/2018	20/10/2018	15,00	0,00	0,00	0,00	15,00
Mensalidade Associação	01/2019	20/01/2019	15,00	0,00	0,00	0,00	15,00
Mensalidade Associação	02/2019	20/02/2019	15,00	0,00	0,00	0,00	15,00
Mensalidade Associação	04/2019	20/04/2019	15,00	0,00	0,00	0,00	15,00
Mensalidade Associação	05/2019	20/05/2019	15,00	0,00	0,00	0,00	15,00
Mensalidade Associação	06/2019	20/06/2019	15,00	0,00	0,00	0,00	15,00
Mensalidade Associação	07/2019	20/07/2019	15,00	0,00	0,00	0,00	15,00
Mensalidade Associação	08/2019	20/08/2019	15,00	0,00	0,00	0,00	15,00
Mensalidade Associação	09/2019	20/09/2019	15,00	0,00	0,00	0,00	15,00
Mensalidade Associação	11/2019	20/11/2019	15,00	0,00	0,00	0,00	15,00
Mensalidade Associação	12/2019	20/12/2019	15,00	0,00	0,00	0,00	15,00
Total PELOU13:			1.001,68	0,00	0,00	0,00	1.001,68
PELOU14							
GIOVANNI DE PAULA UZUELI							
Mensalidade Associação	11/2019	20/11/2019	15,00	0,00	0,00	0,00	15,00
Total PELOU14:			15,00	0,00	0,00	0,00	15,00
PELOU17							
SANDRA MARY DE MELO COELHO							
Mensalidade Associação	01/2018	20/01/2018	15,00	0,00	0,00	0,00	15,00
Mensalidade Associação	02/2018	20/02/2018	15,00	0,00	0,00	0,00	15,00
Acordo Extra Judicial (03/36)	03/2018	10/03/2018	19,20	0,00	0,00	0,00	19,20
Mensalidade Associação	03/2018	20/03/2018	15,00	0,00	0,00	0,00	15,00
Mensalidade Associação	04/2018	20/04/2018	15,00	0,00	0,00	0,00	15,00
Mensalidade Associação	05/2018	20/05/2018	15,00	0,00	0,00	0,00	15,00
Mensalidade Associação	07/2018	20/07/2018	15,00	0,00	0,00	0,00	15,00
Mensalidade Associação	08/2018	20/08/2018	15,00	0,00	0,00	0,00	15,00
Mensalidade Associação	09/2018	20/09/2018	15,00	0,00	0,00	0,00	15,00
Mensalidade Associação	10/2018	20/10/2018	15,00	0,00	0,00	0,00	15,00
Acordo Extra Judicial (11/36)	11/2018	10/11/2018	49,16	0,00	0,00	0,00	49,16
Mensalidade Associação	11/2018	20/11/2018	15,00	0,00	0,00	0,00	15,00
Acordo Extra Judicial (12/36)	12/2018	10/12/2018	49,16	0,00	0,00	0,00	49,16
Mensalidade Associação	12/2018	20/12/2018	15,00	0,00	0,00	0,00	15,00
Mensalidade Associação	02/2019	20/02/2019	15,00	0,00	0,00	0,00	15,00
Acordo Extra Judicial (15/36)	03/2019	10/03/2019	49,16	0,00	0,00	0,00	49,16
Mensalidade Associação	03/2019	20/03/2019	15,00	0,00	0,00	0,00	15,00
Acordo Extra Judicial (16/36)	04/2019	10/04/2019	49,16	0,00	0,00	0,00	49,16
Mensalidade Associação	04/2019	20/04/2019	15,00	0,00	0,00	0,00	15,00
Acordo Extra Judicial (17/36)	05/2019	10/05/2019	49,16	0,00	0,00	0,00	49,16
Mensalidade Associação	05/2019	20/05/2019	15,00	0,00	0,00	0,00	15,00
Acordo Extra Judicial (18/36)	06/2019	10/06/2019	49,16	0,00	0,00	0,00	49,16
Mensalidade Associação	06/2019	20/06/2019	15,00	0,00	0,00	0,00	15,00
Acordo Extra Judicial (19/36)	07/2019	10/07/2019	49,16	0,00	0,00	0,00	49,16
Acordo Extra Judicial (20/36)	08/2019	10/08/2019	49,16	0,00	0,00	0,00	49,16
Acordo Extra Judicial (21/36)	09/2019	10/09/2019	49,16	0,00	0,00	0,00	49,16
Acordo Extra Judicial (22/36)	10/2019	10/10/2019	49,16	0,00	0,00	0,00	49,16
Mensalidade Associação	10/2019	20/10/2019	15,00	0,00	0,00	0,00	15,00

AMOB ASSOCIAÇÃO

Inadimplância até 31/05/2020 para contas emitidas, sub judice³ e baixadas²

Mês: todos Unidade: todas Grupo/Classe: todas Cobrança: todas

Correção: não aplicada Multa: não aplicada Juros: não aplicados Data Base: 29/07/2020

Obs: Podem existir contas baixadas ou acordadas que se encontravam em aberto em 31/05/2020.

Unidade	Mês Ref	Vencimento	Valor	Juros	Multa	Correção	Proj. Rec.
Acordo Extra Judicial (23/36)	11/2019	10/11/2019	49,16	0,00	0,00	0,00	49,16
Acordo Extra Judicial (24/36)	12/2019	10/12/2019	49,16	0,00	0,00	0,00	49,16
Acordo Extra Judicial (25/36)	01/2020	10/01/2020	49,16	0,00	0,00	0,00	49,16
Acordo Extra Judicial (26/36)	02/2020	10/02/2020	49,16	0,00	0,00	0,00	49,16
Acordo Extra Judicial (27/36)	03/2020	10/03/2020	49,16	0,00	0,00	0,00	49,16
Acordo Extra Judicial (28/36)	04/2020	10/04/2020	49,16	0,00	0,00	0,00	49,16
Acordo Extra Judicial (29/36)	05/2020	10/05/2020	49,16	0,00	0,00	0,00	49,16
Total 'PELOI/17':			1.109,92	0,00	0,00	0,00	1.109,92
PELOI/19							
FERNANDA DOCKIORN COSTA JOHANSEN							
Mensalidade Associação	07/2019	30/07/2019	15,00	0,00	0,00	0,00	15,00
Mensalidade Associação	12/2019	30/12/2019	15,00	0,00	0,00	0,00	15,00
Total 'PELOI/19':			30,00	0,00	0,00	0,00	30,00
PELOI/20							
TATIANA C LIMA A MATOS RODRIGUES							
Mensalidade Associação	02/2017	20/02/2017	15,00	0,00	0,00	0,00	15,00
Mensalidade Associação	06/2017	20/06/2017	15,00	0,00	0,00	0,00	15,00
Mensalidade Associação	10/2017	20/10/2017	15,00	0,00	0,00	0,00	15,00
Mensalidade Associação	11/2017	20/11/2017	15,00	0,00	0,00	0,00	15,00
Mensalidade Associação	12/2017	20/12/2017	15,00	0,00	0,00	0,00	15,00
Mensalidade Associação	02/2018	20/02/2018	15,00	0,00	0,00	0,00	15,00
Mensalidade Associação	04/2018	20/04/2018	15,00	0,00	0,00	0,00	15,00
Mensalidade Associação	05/2018	20/05/2018	15,00	0,00	0,00	0,00	15,00
Mensalidade Associação	06/2018	20/06/2018	15,00	0,00	0,00	0,00	15,00
Mensalidade Associação	07/2018	20/07/2018	15,00	0,00	0,00	0,00	15,00
Mensalidade Associação	08/2018	20/08/2018	15,00	0,00	0,00	0,00	15,00
Mensalidade Associação	09/2018	20/09/2018	15,00	0,00	0,00	0,00	15,00
Mensalidade Associação	10/2018	20/10/2018	15,00	0,00	0,00	0,00	15,00
Mensalidade Associação	11/2018	20/11/2018	15,00	0,00	0,00	0,00	15,00
Mensalidade Associação	01/2019	20/01/2019	15,00	0,00	0,00	0,00	15,00
Mensalidade Associação	05/2019	20/05/2019	15,00	0,00	0,00	0,00	15,00
Mensalidade Associação	06/2019	20/06/2019	15,00	0,00	0,00	0,00	15,00
Mensalidade Associação	08/2019	20/08/2019	15,00	0,00	0,00	0,00	15,00
Mensalidade Associação	09/2019	20/09/2019	15,00	0,00	0,00	0,00	15,00
Mensalidade Associação	11/2019	20/11/2019	15,00	0,00	0,00	0,00	15,00
Total 'PELOI/20':			300,00	0,00	0,00	0,00	300,00
PELOI/33							
FERNANDO DOS SANTOS SILVA							
Mensalidade Associação	11/2017	20/11/2017	15,00	0,00	0,00	0,00	15,00
Mensalidade Associação	03/2018	20/03/2018	15,00	0,00	0,00	0,00	15,00
Mensalidade Associação	11/2018	20/11/2018	15,00	0,00	0,00	0,00	15,00
Mensalidade Associação	06/2019	20/06/2019	15,00	0,00	0,00	0,00	15,00
Mensalidade Associação	08/2019	20/08/2019	15,00	0,00	0,00	0,00	15,00
Total 'PELOI/33':			75,00	0,00	0,00	0,00	75,00
PELOI/35							
PAULO SANTIAGO DOS SANTOS							
Mensalidade Associação	10/2018	20/10/2018	15,00	0,00	0,00	0,00	15,00
Mensalidade Associação	10/2019	20/10/2019	15,00	0,00	0,00	0,00	15,00
Mensalidade Associação	11/2019	20/11/2019	15,00	0,00	0,00	0,00	15,00
Mensalidade Associação	12/2019	20/12/2019	15,00	0,00	0,00	0,00	15,00
Total 'PELOI/35':			60,00	0,00	0,00	0,00	60,00
PELOI/43							
MARCOS HENRIQUE P. HOMEM DE FARIA							
Mensalidade Associação	01/2019	20/01/2019	15,00	0,00	0,00	0,00	15,00
Mensalidade Associação	06/2019	20/06/2019	15,00	0,00	0,00	0,00	15,00
Mensalidade Associação	07/2019	20/07/2019	15,00	0,00	0,00	0,00	15,00
Mensalidade Associação	08/2019	20/08/2019	15,00	0,00	0,00	0,00	15,00
Mensalidade Associação	09/2019	20/09/2019	15,00	0,00	0,00	0,00	15,00
Mensalidade Associação	10/2019	20/10/2019	15,00	0,00	0,00	0,00	15,00
Mensalidade Associação	11/2019	20/11/2019	15,00	0,00	0,00	0,00	15,00
Mensalidade Associação	12/2019	20/12/2019	15,00	0,00	0,00	0,00	15,00
Total 'PELOI/43':			120,00	0,00	0,00	0,00	120,00
PELOI/45							
LAURA HALUCH							
Mensalidade Associação	07/2019	20/07/2019	15,00	0,00	0,00	0,00	15,00
Mensalidade Associação	12/2019	20/12/2019	15,00	0,00	0,00	0,00	15,00
Total 'PELOI/45':			30,00	0,00	0,00	0,00	30,00
RMESS/04							
ROMULO DE MEDEIROS PALMEIRA							
Aluguel de Espaço	06/2018	20/06/2018	100,00	0,00	0,00	0,00	100,00
Total 'RMESS/04':			100,00	0,00	0,00	0,00	100,00
RMESS/06							

AMOB ASSOCIAÇÃO

Inadimplência até 31/05/2020 para contas emitidas, sub judice² e baixadas²

Mês: todos Unidade: todas Grupo/Classe: todas Cobrança: todas

Correção: não aplicada Multa: não aplicada Juros: não aplicados Data Base: 29/07/2020

Obs: Podem existir contas baixadas ou acordadas que se encontravam em aberto em 31/05/2020.

Unidade	Mês Ref	Vencimento	Valor	Juros	Multa	Correção	Proj. Rec.
CLAUDIA APARECIDA CANTELMO							
Mensalidade Associação	02/2017	20/02/2017	15,00	0,00	0,00	0,00	15,00
Mensalidade Associação	03/2018	20/03/2018	15,00	0,00	0,00	0,00	15,00
Mensalidade Associação	05/2018	20/05/2018	15,00	0,00	0,00	0,00	15,00
Mensalidade Associação	07/2018	20/07/2018	15,00	0,00	0,00	0,00	15,00
Mensalidade Associação	08/2018	20/08/2018	15,00	0,00	0,00	0,00	15,00
Mensalidade Associação	09/2018	20/09/2018	15,00	0,00	0,00	0,00	15,00
Mensalidade Associação	10/2018	20/10/2018	15,00	0,00	0,00	0,00	15,00
Mensalidade Associação	11/2018	20/11/2018	15,00	0,00	0,00	0,00	15,00
Mensalidade Associação	12/2018	20/12/2018	15,00	0,00	0,00	0,00	15,00
Mensalidade Associação	01/2019	20/01/2019	15,00	0,00	0,00	0,00	15,00
Mensalidade Associação	02/2019	20/02/2019	15,00	0,00	0,00	0,00	15,00
Mensalidade Associação	03/2019	20/03/2019	15,00	0,00	0,00	0,00	15,00
Mensalidade Associação	04/2019	20/04/2019	15,00	0,00	0,00	0,00	15,00
Mensalidade Associação	05/2019	20/05/2019	15,00	0,00	0,00	0,00	15,00
Mensalidade Associação	06/2019	20/06/2019	15,00	0,00	0,00	0,00	15,00
Mensalidade Associação	07/2019	20/07/2019	15,00	0,00	0,00	0,00	15,00
Mensalidade Associação	08/2019	20/08/2019	15,00	0,00	0,00	0,00	15,00
Mensalidade Associação	09/2019	20/09/2019	15,00	0,00	0,00	0,00	15,00
Mensalidade Associação	10/2019	20/10/2019	15,00	0,00	0,00	0,00	15,00
Mensalidade Associação	11/2019	20/11/2019	15,00	0,00	0,00	0,00	15,00
Mensalidade Associação	12/2019	20/12/2019	15,00	0,00	0,00	0,00	15,00
Total RMESS/06:			315,00	0,00	0,00	0,00	315,00
RMESS/10							
DIANA SANTOS BRACARENSE							
Mensalidade Associação	07/2017	20/07/2017	15,00	0,00	0,00	0,00	15,00
Total RMESS/10:			15,00	0,00	0,00	0,00	15,00
RMESS/12							
RINALDO ANDRE MEZZARANE							
Mensalidade Associação	04/2018	10/04/2018	15,00	0,00	0,00	0,00	15,00
Total RMESS/12:			15,00	0,00	0,00	0,00	15,00
RMESS/14							
DIEGO RAFAEL FIGUEIREDO ROCHA PAIVA							
Mensalidade Associação	12/2018	20/12/2018	15,00	0,00	0,00	0,00	15,00
Mensalidade Associação	01/2019	20/01/2019	15,00	0,00	0,00	0,00	15,00
Total RMESS/14:			30,00	0,00	0,00	0,00	30,00
RMESS/16							
ALENON DE LOYOLA FLEURY JUNIOR							
Mensalidade Associação	11/2017	20/11/2017	15,00	0,00	0,00	0,00	15,00
Mensalidade Associação	12/2017	20/12/2017	15,00	0,00	0,00	0,00	15,00
Mensalidade Associação	01/2018	20/01/2018	15,00	0,00	0,00	0,00	15,00
Mensalidade Associação	02/2018	20/02/2018	15,00	0,00	0,00	0,00	15,00
Mensalidade Associação	03/2018	20/03/2018	15,00	0,00	0,00	0,00	15,00
Mensalidade Associação	04/2018	20/04/2018	15,00	0,00	0,00	0,00	15,00
Mensalidade Associação	05/2018	20/05/2018	15,00	0,00	0,00	0,00	15,00
Mensalidade Associação	06/2018	20/06/2018	15,00	0,00	0,00	0,00	15,00
Mensalidade Associação	07/2018	20/07/2018	15,00	0,00	0,00	0,00	15,00
Mensalidade Associação	08/2018	20/08/2018	15,00	0,00	0,00	0,00	15,00
Mensalidade Associação	09/2018	20/09/2018	15,00	0,00	0,00	0,00	15,00
Mensalidade Associação	10/2018	20/10/2018	15,00	0,00	0,00	0,00	15,00
Mensalidade Associação	11/2018	20/11/2018	15,00	0,00	0,00	0,00	15,00
Mensalidade Associação	12/2018	20/12/2018	15,00	0,00	0,00	0,00	15,00
Mensalidade Associação	01/2019	20/01/2019	15,00	0,00	0,00	0,00	15,00
Mensalidade Associação	02/2019	20/02/2019	15,00	0,00	0,00	0,00	15,00
Mensalidade Associação	03/2019	20/03/2019	15,00	0,00	0,00	0,00	15,00
Mensalidade Associação	04/2019	20/04/2019	15,00	0,00	0,00	0,00	15,00
Mensalidade Associação	05/2019	20/05/2019	15,00	0,00	0,00	0,00	15,00
Mensalidade Associação	06/2019	20/06/2019	15,00	0,00	0,00	0,00	15,00
Mensalidade Associação	07/2019	20/07/2019	15,00	0,00	0,00	0,00	15,00
Mensalidade Associação	08/2019	20/08/2019	15,00	0,00	0,00	0,00	15,00
Mensalidade Associação	09/2019	20/09/2019	15,00	0,00	0,00	0,00	15,00
Mensalidade Associação	10/2019	20/10/2019	15,00	0,00	0,00	0,00	15,00
Total RMESS/16:			360,00	0,00	0,00	0,00	360,00
RMESS/20							
Lorrayne Garcia							
Mensalidade Associação ²	03/2017	20/03/2017	15,00	0,00	0,00	0,00	15,00
Mensalidade Associação ²	04/2017	20/04/2017	15,00	0,00	0,00	0,00	15,00
Mensalidade Associação ²	05/2017	20/05/2017	15,00	0,00	0,00	0,00	15,00
Mensalidade Associação ²	06/2017	20/06/2017	15,00	0,00	0,00	0,00	15,00
Mensalidade Associação ²	07/2017	20/07/2017	15,00	0,00	0,00	0,00	15,00
Mensalidade Associação ²	09/2017	20/09/2017	15,00	0,00	0,00	0,00	15,00
Mensalidade Associação ²	10/2017	20/10/2017	15,00	0,00	0,00	0,00	15,00
Mensalidade Associação ²	11/2017	20/11/2017	15,00	0,00	0,00	0,00	15,00

AMOB ASSOCIAÇÃO

Inadimplência até 31/05/2020 para contas emitidas, sub judice² e baixadas³

Mês: todos Unidade: todas Grupo/Classe: todas Cobrança: todas

Correção: não aplicada Multa: não aplicada Juros: não aplicados Data Base: 29/07/2020

Obs: Podem existir contas baixadas ou acordadas que se encontravam em aberto em 31/05/2020.

Unidade	Mês Ref	Vencimento	Valor	Juros	Multa	Correção	Proj. Rec.
Mensalidade Associação ²	12/2017	20/12/2017	15,00	0,00	0,00	0,00	15,00
Mensalidade Associação ²	01/2018	20/01/2018	15,00	0,00	0,00	0,00	15,00
Mensalidade Associação ²	02/2018	20/02/2018	15,00	0,00	0,00	0,00	15,00
Mensalidade Associação ²	03/2018	20/03/2018	15,00	0,00	0,00	0,00	15,00
Mensalidade Associação ²	04/2018	20/04/2018	15,00	0,00	0,00	0,00	15,00
Mensalidade Associação ²	05/2018	20/05/2018	15,00	0,00	0,00	0,00	15,00
Mensalidade Associação ²	06/2018	20/06/2018	15,00	0,00	0,00	0,00	15,00
Mensalidade Associação ²	07/2018	20/07/2018	15,00	0,00	0,00	0,00	15,00
Mensalidade Associação ²	08/2018	20/08/2018	15,00	0,00	0,00	0,00	15,00
Mensalidade Associação ²	09/2018	20/09/2018	15,00	0,00	0,00	0,00	15,00
Mensalidade Associação ²	10/2018	20/10/2018	15,00	0,00	0,00	0,00	15,00
Mensalidade Associação ²	11/2018	20/11/2018	15,00	0,00	0,00	0,00	15,00
Mensalidade Associação ²	12/2018	20/12/2018	15,00	0,00	0,00	0,00	15,00
Mensalidade Associação ²	01/2019	20/01/2019	15,00	0,00	0,00	0,00	15,00
Mensalidade Associação ²	02/2019	20/02/2019	15,00	0,00	0,00	0,00	15,00
Mensalidade Associação ²	03/2019	20/03/2019	15,00	0,00	0,00	0,00	15,00
Mensalidade Associação ²	04/2019	20/04/2019	15,00	0,00	0,00	0,00	15,00
Mensalidade Associação ²	05/2019	20/05/2019	15,00	0,00	0,00	0,00	15,00
Mensalidade Associação ²	06/2019	20/06/2019	15,00	0,00	0,00	0,00	15,00
Mensalidade Associação ²	07/2019	20/07/2019	15,00	0,00	0,00	0,00	15,00
Mensalidade Associação ²	08/2019	20/08/2019	15,00	0,00	0,00	0,00	15,00
Mensalidade Associação ²	09/2019	20/09/2019	15,00	0,00	0,00	0,00	15,00
Mensalidade Associação ²	10/2019	20/10/2019	15,00	0,00	0,00	0,00	15,00
Mensalidade Associação ²	11/2019	20/11/2019	15,00	0,00	0,00	0,00	15,00
Mensalidade Associação ²	12/2019	20/12/2019	15,00	0,00	0,00	0,00	15,00
Total 'RMESS/20'			495,00	0,00	0,00	0,00	495,00
RMESS/22							
LUCILA ADAN Mensalidade Associação	04/2018	20/04/2018	15,00	0,00	0,00	0,00	15,00
Total 'RMESS/22'			15,00	0,00	0,00	0,00	15,00
RMESS/24							
ORIZETE OTAVIANA MARRA DA SILVA Mensalidade Associação	07/2017	30/07/2017	15,00	0,00	0,00	0,00	15,00
Total 'RMESS/24'			15,00	0,00	0,00	0,00	15,00
RMESS/32							
VALERIA FALONE M BENTHER Mensalidade Associação	05/2019	20/05/2019	15,00	0,00	0,00	0,00	15,00
Mensalidade Associação	06/2019	20/06/2019	15,00	0,00	0,00	0,00	15,00
Mensalidade Associação	07/2019	20/07/2019	15,00	0,00	0,00	0,00	15,00
Mensalidade Associação	08/2019	20/08/2019	15,00	0,00	0,00	0,00	15,00
Mensalidade Associação	09/2019	20/09/2019	15,00	0,00	0,00	0,00	15,00
Mensalidade Associação	10/2019	20/10/2019	15,00	0,00	0,00	0,00	15,00
Mensalidade Associação	11/2019	20/11/2019	15,00	0,00	0,00	0,00	15,00
Mensalidade Associação	12/2019	20/12/2019	15,00	0,00	0,00	0,00	15,00
Total 'RMESS/32'			120,00	0,00	0,00	0,00	120,00
SOLAR/06							
DARLLANN DOGLAS DOS SANTOS PINA Mensalidade Associação	12/2019	20/12/2019	15,00	0,00	0,00	0,00	15,00
Total 'SOLAR/06'			15,00	0,00	0,00	0,00	15,00
SOLAR1/2							
ANTONIO GUILHERME GUERREIRO VINAL Acordo (11/12)	10/2017	20/10/2017	343,21	0,00	0,00	0,00	343,21
Acordo (12/12)	11/2017	20/11/2017	343,16	0,00	0,00	0,00	343,16
Total 'SOLAR1/2'			686,37	0,00	0,00	0,00	686,37
TJUDA/03							
LUCIANA SOUTO Mensalidade Associação	02/2018	28/02/2018	15,00	0,00	0,00	0,00	15,00
Mensalidade Associação	05/2018	28/05/2018	15,00	0,00	0,00	0,00	15,00
Mensalidade Associação	06/2018	30/06/2018	15,00	0,00	0,00	0,00	15,00
Mensalidade Associação	07/2018	30/07/2018	15,00	0,00	0,00	0,00	15,00
Mensalidade Associação	08/2018	30/08/2018	15,00	0,00	0,00	0,00	15,00
Mensalidade Associação	09/2018	30/09/2018	15,00	0,00	0,00	0,00	15,00
Mensalidade Associação	10/2018	30/10/2018	15,00	0,00	0,00	0,00	15,00
Mensalidade Associação	11/2018	30/11/2018	15,00	0,00	0,00	0,00	15,00
Mensalidade Associação	12/2018	30/12/2018	15,00	0,00	0,00	0,00	15,00
Mensalidade Associação	01/2019	30/01/2019	15,00	0,00	0,00	0,00	15,00
Mensalidade Associação	02/2019	28/02/2019	15,00	0,00	0,00	0,00	15,00
Mensalidade Associação	03/2019	28/03/2019	15,00	0,00	0,00	0,00	15,00
Mensalidade Associação	04/2019	28/04/2019	15,00	0,00	0,00	0,00	15,00
Mensalidade Associação	05/2019	30/05/2019	15,00	0,00	0,00	0,00	15,00
Mensalidade Associação	06/2019	30/06/2019	15,00	0,00	0,00	0,00	15,00
Mensalidade Associação	08/2019	30/08/2019	15,00	0,00	0,00	0,00	15,00
Mensalidade Associação	09/2019	30/09/2019	15,00	0,00	0,00	0,00	15,00

AMOB ASSOCIAÇÃO

Inadimplência até 31/05/2020 para contas emitidas, sub judice² e baixadas³

Mês: todos Unidade: todas Grupo/Classe: todas Cobrança: todas

Correção: não aplicada Multa: não aplicada Juros: não aplicados Data Base: 29/07/2020

Obs: Podem existir contas baixadas ou acordadas que se encontravam em aberto em 31/05/2020.

Unidade	Mês Ref	Vencimento	Valor	Juros	Multa	Correção	Proj. Rec.
Mensalidade Associação	10/2019	30/10/2019	15,00	0,00	0,00	0,00	15,00
Mensalidade Associação	11/2019	30/11/2019	15,00	0,00	0,00	0,00	15,00
Mensalidade Associação	12/2019	30/12/2019	15,00	0,00	0,00	0,00	15,00
Total 'TJUDA/03':			300,00	0,00	0,00	0,00	300,00
TJUDA/07							
FABIO MARQUES GUIMARÃES							
Mensalidade Associação	07/2019	20/07/2019	15,00	0,00	0,00	0,00	15,00
Mensalidade Associação	08/2019	20/08/2019	15,00	0,00	0,00	0,00	15,00
Total 'TJUDA/07':			30,00	0,00	0,00	0,00	30,00
TJUDA/13							
DINOEL RODRIGUES DE BRITO							
Mensalidade Associação	02/2017	20/02/2017	15,00	0,00	0,00	0,00	15,00
Mensalidade Associação	03/2017	20/03/2017	15,00	0,00	0,00	0,00	15,00
Mensalidade Associação	04/2017	20/04/2017	15,00	0,00	0,00	0,00	15,00
Mensalidade Associação	05/2017	20/05/2017	15,00	0,00	0,00	0,00	15,00
Mensalidade Associação	06/2017	20/06/2017	15,00	0,00	0,00	0,00	15,00
Mensalidade Associação	07/2017	20/07/2017	15,00	0,00	0,00	0,00	15,00
Mensalidade Associação	08/2017	20/08/2017	15,00	0,00	0,00	0,00	15,00
Mensalidade Associação	09/2017	20/09/2017	15,00	0,00	0,00	0,00	15,00
Mensalidade Associação	10/2017	20/10/2017	15,00	0,00	0,00	0,00	15,00
Mensalidade Associação	11/2017	20/11/2017	15,00	0,00	0,00	0,00	15,00
Mensalidade Associação	12/2017	20/12/2017	15,00	0,00	0,00	0,00	15,00
Mensalidade Associação	01/2018	20/01/2018	15,00	0,00	0,00	0,00	15,00
Mensalidade Associação	02/2018	20/02/2018	15,00	0,00	0,00	0,00	15,00
Mensalidade Associação	03/2018	20/03/2018	15,00	0,00	0,00	0,00	15,00
Mensalidade Associação	04/2018	20/04/2018	15,00	0,00	0,00	0,00	15,00
Mensalidade Associação	05/2018	20/05/2018	15,00	0,00	0,00	0,00	15,00
Mensalidade Associação	06/2018	20/06/2018	15,00	0,00	0,00	0,00	15,00
Mensalidade Associação	07/2018	20/07/2018	15,00	0,00	0,00	0,00	15,00
Mensalidade Associação	08/2018	20/08/2018	15,00	0,00	0,00	0,00	15,00
Mensalidade Associação	09/2018	20/09/2018	15,00	0,00	0,00	0,00	15,00
Mensalidade Associação	10/2018	20/10/2018	15,00	0,00	0,00	0,00	15,00
Mensalidade Associação	11/2018	20/11/2018	15,00	0,00	0,00	0,00	15,00
Mensalidade Associação	12/2018	20/12/2018	15,00	0,00	0,00	0,00	15,00
Mensalidade Associação	01/2019	20/01/2019	15,00	0,00	0,00	0,00	15,00
Mensalidade Associação	02/2019	20/02/2019	15,00	0,00	0,00	0,00	15,00
Mensalidade Associação	03/2019	20/03/2019	15,00	0,00	0,00	0,00	15,00
Mensalidade Associação	04/2019	20/04/2019	15,00	0,00	0,00	0,00	15,00
Mensalidade Associação	05/2019	20/05/2019	15,00	0,00	0,00	0,00	15,00
Mensalidade Associação	06/2019	20/06/2019	15,00	0,00	0,00	0,00	15,00
Mensalidade Associação	07/2019	20/07/2019	15,00	0,00	0,00	0,00	15,00
Mensalidade Associação	08/2019	20/08/2019	15,00	0,00	0,00	0,00	15,00
Mensalidade Associação	09/2019	20/09/2019	15,00	0,00	0,00	0,00	15,00
Mensalidade Associação	10/2019	20/10/2019	15,00	0,00	0,00	0,00	15,00
Mensalidade Associação	11/2019	20/11/2019	15,00	0,00	0,00	0,00	15,00
Mensalidade Associação	12/2019	20/12/2019	15,00	0,00	0,00	0,00	15,00
Total 'TJUDA/13':			510,00	0,00	0,00	0,00	510,00
TJUDA/16							
BRUNO CARVALHO L. DE ALENCAR MATO							
Mensalidade Associação	07/2017	20/07/2017	15,00	0,00	0,00	0,00	15,00
Total 'TJUDA/16':			15,00	0,00	0,00	0,00	15,00
TJUDA/20							
LUIZ EDUARDO PORTO							
Tx. Assoc. + Tx. Invest.	04/2016	20/04/2016	130,00	0,00	0,00	0,00	130,00
Acordo	04/2016	25/04/2016	32,52	0,00	0,00	0,00	32,52
Tx. Assoc. + Tx. Invest.	05/2016	20/05/2016	130,00	0,00	0,00	0,00	130,00
Acordo	05/2016	25/05/2016	32,52	0,00	0,00	0,00	32,52
Tx. Assoc. + Tx. Invest.	06/2016	20/06/2016	130,00	0,00	0,00	0,00	130,00
Acordo	06/2016	25/06/2016	32,52	0,00	0,00	0,00	32,52
Tx. Assoc. + Tx. Invest.	07/2016	20/07/2016	130,00	0,00	0,00	0,00	130,00
Acordo	07/2016	25/07/2016	32,52	0,00	0,00	0,00	32,52
Mensalidade Associação	08/2016	20/08/2016	15,00	0,00	0,00	0,00	15,00
Taxa Ordinária	08/2016	20/08/2016	40,00	0,00	0,00	0,00	40,00
Acordo	08/2016	25/08/2016	32,52	0,00	0,00	0,00	32,52
Mensalidade Associação	09/2016	20/09/2016	15,00	0,00	0,00	0,00	15,00
Taxa Ordinária	09/2016	20/09/2016	40,00	0,00	0,00	0,00	40,00
Acordo	09/2016	25/09/2016	32,52	0,00	0,00	0,00	32,52
Mensalidade Associação	10/2016	20/10/2016	15,00	0,00	0,00	0,00	15,00
Taxa Ordinária	10/2016	20/10/2016	40,00	0,00	0,00	0,00	40,00
Acordo	10/2016	25/10/2016	32,52	0,00	0,00	0,00	32,52
Ressarcimento	11/2016	20/11/2016	6,75	0,00	0,00	0,00	6,75
Mensalidade Associação	11/2016	20/11/2016	15,00	0,00	0,00	0,00	15,00
Taxa Ordinária	11/2016	20/11/2016	42,25	0,00	0,00	0,00	42,25
Acordo	11/2016	25/11/2016	32,52	0,00	0,00	0,00	32,52

AMOB ASSOCIAÇÃO

Inadimplência até 31/05/2020 para contas emitidas, sub judice² e baixadas³

Mês: todos Unidade: todas Grupo/Classe: todas Cobrança: todas

Correção: não aplicada Multa: não aplicada Juros: não aplicados Data Base: 29/07/2020

Obs: Podem existir contas baixadas ou acordadas que se encontravam em aberto em 31/05/2020.

Unidade	Mês Ref	Vencimento	Valor	Juros	Multa	Correção	Proj. Rec.
Mensalidade Associação	12/2016	20/12/2016	15,00	0,00	0,00	0,00	15,00
Taxa Ordinária	12/2016	20/12/2016	42,25	0,00	0,00	0,00	42,25
Acordo	12/2016	25/12/2016	32,52	0,00	0,00	0,00	32,52
Mensalidade Associação	01/2017	20/01/2017	15,00	0,00	0,00	0,00	15,00
Acordo	01/2017	25/01/2017	32,52	0,00	0,00	0,00	32,52
Mensalidade Associação	02/2017	20/02/2017	15,00	0,00	0,00	0,00	15,00
Acordo	02/2017	25/02/2017	32,52	0,00	0,00	0,00	32,52
Mensalidade Associação	03/2017	20/03/2017	15,00	0,00	0,00	0,00	15,00
Acordo	03/2017	25/03/2017	32,52	0,00	0,00	0,00	32,52
Mensalidade Associação	04/2017	20/04/2017	15,00	0,00	0,00	0,00	15,00
Acordo	04/2017	25/04/2017	32,52	0,00	0,00	0,00	32,52
Mensalidade Associação	05/2017	20/05/2017	15,00	0,00	0,00	0,00	15,00
Acordo	05/2017	25/05/2017	32,52	0,00	0,00	0,00	32,52
Mensalidade Associação	06/2017	20/06/2017	15,00	0,00	0,00	0,00	15,00
Acordo	06/2017	25/06/2017	32,52	0,00	0,00	0,00	32,52
Mensalidade Associação	07/2017	20/07/2017	15,00	0,00	0,00	0,00	15,00
Acordo	07/2017	25/07/2017	32,52	0,00	0,00	0,00	32,52
Mensalidade Associação	08/2017	20/08/2017	15,00	0,00	0,00	0,00	15,00
Acordo	08/2017	25/08/2017	32,52	0,00	0,00	0,00	32,52
Mensalidade Associação	09/2017	20/09/2017	15,00	0,00	0,00	0,00	15,00
Acordo	09/2017	25/09/2017	32,52	0,00	0,00	0,00	32,52
Mensalidade Associação	10/2017	20/10/2017	15,00	0,00	0,00	0,00	15,00
Acordo	10/2017	25/10/2017	32,52	0,00	0,00	0,00	32,52
Mensalidade Associação	11/2017	20/11/2017	15,00	0,00	0,00	0,00	15,00
Acordo	11/2017	25/11/2017	32,52	0,00	0,00	0,00	32,52
Acordo	12/2017	25/12/2017	32,52	0,00	0,00	0,00	32,52
Acordo	01/2018	25/01/2018	32,52	0,00	0,00	0,00	32,52
Acordo	02/2018	25/02/2018	32,52	0,00	0,00	0,00	32,52
Mensalidade Associação	04/2018	20/04/2018	15,00	0,00	0,00	0,00	15,00
Mensalidade Associação	01/2019	20/01/2019	15,00	0,00	0,00	0,00	15,00
Mensalidade Associação	03/2019	20/03/2019	15,00	0,00	0,00	0,00	15,00
Mensalidade Associação	08/2019	20/08/2019	15,00	0,00	0,00	0,00	15,00
Mensalidade Associação	12/2019	20/12/2019	15,00	0,00	0,00	0,00	15,00
Total 'TJUDA/20':			1.794,21	0,00	0,00	0,00	1.794,21
TJUDA/21							
FRANCISCO ROMANO C RIBEIRO							
Mensalidade Associação	06/2018	20/06/2018	15,00	0,00	0,00	0,00	15,00
Mensalidade Associação	07/2018	20/07/2018	15,00	0,00	0,00	0,00	15,00
Mensalidade Associação	08/2018	20/08/2018	15,00	0,00	0,00	0,00	15,00
Mensalidade Associação	09/2018	20/09/2018	15,00	0,00	0,00	0,00	15,00
Mensalidade Associação	10/2018	20/10/2018	15,00	0,00	0,00	0,00	15,00
Mensalidade Associação	11/2018	20/11/2018	15,00	0,00	0,00	0,00	15,00
Mensalidade Associação	12/2018	20/12/2018	15,00	0,00	0,00	0,00	15,00
Mensalidade Associação	01/2019	20/01/2019	15,00	0,00	0,00	0,00	15,00
Mensalidade Associação	02/2019	20/02/2019	15,00	0,00	0,00	0,00	15,00
Mensalidade Associação	03/2019	20/03/2019	15,00	0,00	0,00	0,00	15,00
Mensalidade Associação	04/2019	20/04/2019	15,00	0,00	0,00	0,00	15,00
Mensalidade Associação	06/2019	20/06/2019	15,00	0,00	0,00	0,00	15,00
Mensalidade Associação	07/2019	20/07/2019	15,00	0,00	0,00	0,00	15,00
Mensalidade Associação	08/2019	20/08/2019	15,00	0,00	0,00	0,00	15,00
Mensalidade Associação	09/2019	20/09/2019	15,00	0,00	0,00	0,00	15,00
Mensalidade Associação	10/2019	20/10/2019	15,00	0,00	0,00	0,00	15,00
Mensalidade Associação	11/2019	20/11/2019	15,00	0,00	0,00	0,00	15,00
Mensalidade Associação	12/2019	20/12/2019	15,00	0,00	0,00	0,00	15,00
Total 'TJUDA/21':			270,00	0,00	0,00	0,00	270,00
TJUDA/24							
WAGNER HENRIQUE DA SILVA							
Mensalidade Associação	10/2018	30/10/2018	15,00	0,00	0,00	0,00	15,00
Total 'TJUDA/24':			15,00	0,00	0,00	0,00	15,00
TJUDA/25							
MICHELE MACHADO DE O. VILARINHO							
Diferença taxa condomínio	04/2018	20/04/2018	14,99	0,00	0,00	0,00	14,99
Total 'TJUDA/25':			14,99	0,00	0,00	0,00	14,99
TJUDA/26							
RAQUEL MAMEDE DE LIMA							
Mensalidade Associação	08/2019	20/08/2019	15,00	0,00	0,00	0,00	15,00
Total 'TJUDA/26':			15,00	0,00	0,00	0,00	15,00
TJUDA/28							
EDILEUZA ROCHA ALVES							
Mensalidade Associação	04/2017	20/04/2017	15,00	0,00	0,00	0,00	15,00
Mensalidade Associação	05/2017	20/05/2017	15,00	0,00	0,00	0,00	15,00
Mensalidade Associação	06/2017	20/06/2017	15,00	0,00	0,00	0,00	15,00
Mensalidade Associação	07/2017	20/07/2017	15,00	0,00	0,00	0,00	15,00

AMOB ASSOCIAÇÃO

Inadimplência até 31/05/2020 para contas emitidas, sub judice² e baixadas²

Mês: todas Unidade: todas Grupo/Classe: todas Cobrança: todas

Correção: não aplicada Multa: não aplicada Juros: não aplicados Data Base: 29/07/2020

Obs: Podem existir contas baixadas ou acordadas que se encontravam em aberto em 31/05/2020.

Unidade	Mês Ref	Vencimento	Valor	Juros	Multa	Correção	Proj. Rec.
Mensalidade Associação	08/2017	20/08/2017	15,00	0,00	0,00	0,00	15,00
Mensalidade Associação	09/2017	20/09/2017	15,00	0,00	0,00	0,00	15,00
Mensalidade Associação	10/2017	20/10/2017	15,00	0,00	0,00	0,00	15,00
Mensalidade Associação	11/2017	20/11/2017	15,00	0,00	0,00	0,00	15,00
Mensalidade Associação	12/2017	20/12/2017	15,00	0,00	0,00	0,00	15,00
Mensalidade Associação	01/2018	20/01/2018	15,00	0,00	0,00	0,00	15,00
Mensalidade Associação	02/2018	20/02/2018	15,00	0,00	0,00	0,00	15,00
Mensalidade Associação	03/2018	20/03/2018	15,00	0,00	0,00	0,00	15,00
Mensalidade Associação	04/2018	20/04/2018	15,00	0,00	0,00	0,00	15,00
Mensalidade Associação	05/2018	20/05/2018	15,00	0,00	0,00	0,00	15,00
Mensalidade Associação	06/2018	20/06/2018	15,00	0,00	0,00	0,00	15,00
Mensalidade Associação	07/2018	20/07/2018	15,00	0,00	0,00	0,00	15,00
Mensalidade Associação	08/2018	20/08/2018	15,00	0,00	0,00	0,00	15,00
Mensalidade Associação	09/2018	20/09/2018	15,00	0,00	0,00	0,00	15,00
Mensalidade Associação	10/2018	20/10/2018	15,00	0,00	0,00	0,00	15,00
Mensalidade Associação	11/2018	20/11/2018	15,00	0,00	0,00	0,00	15,00
Mensalidade Associação	12/2018	20/12/2018	15,00	0,00	0,00	0,00	15,00
Mensalidade Associação	01/2019	20/01/2019	15,00	0,00	0,00	0,00	15,00
Mensalidade Associação	02/2019	20/02/2019	15,00	0,00	0,00	0,00	15,00
Mensalidade Associação	03/2019	20/03/2019	15,00	0,00	0,00	0,00	15,00
Mensalidade Associação	04/2019	20/04/2019	15,00	0,00	0,00	0,00	15,00
Mensalidade Associação	05/2019	20/05/2019	15,00	0,00	0,00	0,00	15,00
Mensalidade Associação	06/2019	20/06/2019	15,00	0,00	0,00	0,00	15,00
Mensalidade Associação	07/2019	20/07/2019	15,00	0,00	0,00	0,00	15,00
Mensalidade Associação	08/2019	20/08/2019	15,00	0,00	0,00	0,00	15,00
Mensalidade Associação	09/2019	20/09/2019	15,00	0,00	0,00	0,00	15,00
Mensalidade Associação	10/2019	20/10/2019	15,00	0,00	0,00	0,00	15,00
Mensalidade Associação	11/2019	20/11/2019	15,00	0,00	0,00	0,00	15,00
Mensalidade Associação	12/2019	20/12/2019	15,00	0,00	0,00	0,00	15,00
Total 'TJUDA/28':			495,00	0,00	0,00	0,00	495,00
TJUDA/36							
ANDREA LUCIA LARA MENDES							
Mensalidade Associação	09/2018	20/09/2018	15,00	0,00	0,00	0,00	15,00
Total 'TJUDA/30':			15,00	0,00	0,00	0,00	15,00
Total:			99.136,71	0,00	0,00	0,00	99.136,71

Classe de Conta	Total Lançado	Total Projetado
Acordo	7.906,39	7.906,39
Acordo (01/12)	2.197,16	2.197,16
Acordo (01/36) ²	62,03	62,03
Acordo (02/12)	2.197,16	2.197,16
Acordo (03/12)	2.197,16	2.197,16
Acordo (04/12)	2.268,32	2.268,32
Acordo (04/36) ²	62,03	62,03
Acordo (05/12)	2.268,32	2.268,32
Acordo (06/12)	2.268,32	2.268,32
Acordo (07/08)	402,44	402,44
Acordo (07/12)	2.268,32	2.268,32
Acordo (07/36) ²	62,03	62,03
Acordo (08/08)	402,36	402,36
Acordo (08/10)	449,77	449,77
Acordo (08/12)	2.268,32	2.268,32
Acordo (08/36)	34,19	34,19
Acordo (08/36) ²	62,03	62,03
Acordo (09/12)	2.268,32	2.268,32
Acordo (09/36) ²	62,03	62,03
Acordo (10/12)	2.268,32	2.268,32
Acordo (10/36)	34,19	34,19
Acordo (10/36) ²	62,03	62,03
Acordo (11/12)	2.611,53	2.611,53
Acordo (11/36)	34,19	34,19
Acordo (11/36) ²	62,03	62,03
Acordo (12/12)	2.611,48	2.611,48
Acordo (12/36)	34,19	34,19

AMOB ASSOCIAÇÃO

Inadimplência até 31/05/2020 para contas emitidas, sub judice² e baixadas³

Mês: todos Unidade: todas Grupo/Classe: todas Cobrança: todas

Correção: não aplicada Multa: não aplicada Juros: não aplicados Data Base: 29/07/2020

Obs: Podem existir contas baixadas ou acordadas que se encontravam em aberto em 31/05/2020

Acordo (12/36) ¹	62,03	62,03
Acordo (13/36)	34,19	34,19
Acordo (13/36) ²	62,03	62,03
Acordo (14/36)	34,19	34,19
Acordo (14/36) ²	62,03	62,03
Acordo (15/36)	96,22	96,22
Acordo (16/36)	96,22	96,22
Acordo (17/36)	96,22	96,22
Acordo (18/36)	96,22	96,22
Acordo (19/36)	96,22	96,22
Acordo (20/36)	96,22	96,22
Acordo (21/36)	96,22	96,22
Acordo (22/36)	96,22	96,22
Acordo (23/36)	96,22	96,22
Acordo (24/36)	96,22	96,22
Acordo (25/36)	96,22	96,22
Acordo (26/36)	96,22	96,22
Acordo (27/36)	96,22	96,22
Acordo (28/36)	96,22	96,22
Acordo (29/36)	96,22	96,22
Acordo (30/36)	96,22	96,22
Acordo (31/36)	96,22	96,22
Acordo (32/36)	96,22	96,22
Acordo (33/36)	96,22	96,22
Acordo (34/36)	96,22	96,22
Acordo (35/36)	96,22	96,22
Acordo (36/36)	34,19	34,19
Acordo Extra Judicial (03/12)	265,65	265,65
Acordo Extra Judicial (03/36)	117,46	117,46
Acordo Extra Judicial (04/12)	265,65	265,65
Acordo Extra Judicial (04/36)	98,26	98,26
Acordo Extra Judicial (05/12)	265,65	265,65
Acordo Extra Judicial (05/36)	98,26	98,26
Acordo Extra Judicial (06/12)	265,65	265,65
Acordo Extra Judicial (07/12)	265,65	265,65
Acordo Extra Judicial (07/36)	217,11	217,11
Acordo Extra Judicial (08/12)	265,65	265,65
Acordo Extra Judicial (08/36)	217,11	217,11
Acordo Extra Judicial (09/12)	265,65	265,65
Acordo Extra Judicial (09/36)	217,11	217,11
Acordo Extra Judicial (10/12)	265,65	265,65
Acordo Extra Judicial (10/36)	217,11	217,11
Acordo Extra Judicial (11/12)	265,65	265,65
Acordo Extra Judicial (11/36)	266,27	266,27
Acordo Extra Judicial (12/12)	265,64	265,64
Acordo Extra Judicial (12/36)	266,27	266,27
Acordo Extra Judicial (13/36)	217,11	217,11
Acordo Extra Judicial (14/36)	217,11	217,11
Acordo Extra Judicial (15/36)	266,27	266,27
Acordo Extra Judicial (16/36)	266,27	266,27
Acordo Extra Judicial (17/36)	266,27	266,27
Acordo Extra Judicial (18/36)	266,27	266,27
Acordo Extra Judicial (19/36)	266,27	266,27
Acordo Extra Judicial (20/36)	266,27	266,27
Acordo Extra Judicial (21/36)	266,27	266,27
Acordo Extra Judicial (22/36)	266,27	266,27
Acordo Extra Judicial (23/36)	266,27	266,27

AMOB ASSOCIAÇÃO

Inadimplência até 31/05/2020 para contas emitidas, sub judice² e baixadas³

Mês: todos Unidade: todas Grupo/Classe: todas Cobrança: todas

Correção: não aplicada Multa: não aplicada Juros: não aplicados Data Base: 29/07/2020

Obs: Podem existir contas baixadas ou acordadas que se encontravam em aberto em 31/05/2020.

Acordo Extra Judicial (24/36)	286,27	286,27
Acordo Extra Judicial (25/36)	266,27	266,27
Acordo Extra Judicial (26/36)	266,27	266,27
Acordo Extra Judicial (27/36)	266,27	266,27
Acordo Extra Judicial (28/36)	266,27	266,27
Acordo Extra Judicial (29/36)	266,27	266,27
Acordo Extra Judicial (30/36)	217,11	217,11
Acordo Extra Judicial (31/36)	217,11	217,11
Acordo Extra Judicial (32/36)	217,11	217,11
Acordo Extra Judicial (33/36)	217,11	217,11
Acordo Extra Judicial (34/36)	217,11	217,11
Acordo ²	50,30	50,30
Aluguel de Espaço	100,00	100,00
Diferença taxa condominio	14,99	14,99
Fundo Reserva	30,00	30,00
Mensalidade Associação	29.834,39	29.834,39
Mensalidade Associação ²	345,00	345,00
Mensalidade Associação ²	705,00	705,00
Multa Convenção	407,84	407,84
Ressarcimento	71,35	71,35
Tarifa emissão boleto	4,50	4,50
Taxa Ordinária	1.802,75	1.802,75
Taxa Parcelamento Lote	9.861,56	9.861,56
Taxa Plano de Saúde	2,81	2,81
Tx. Assoc. + Tx. Invest.	4.817,49	4.817,49
Tx. Assoc. + Tx. Invest. ²	1.469,52	1.469,52
	99.136,71	99.136,71

ACORDOS

Unidade	Acordo	Parcela	Mês Ref	Vencimento	Cobrança	Valor
CAMOR/22						
Rafael Velazco Vazquez						
Acordo Extra Judicial	0	35/36	06/2020	10/06/2020	2	217,11
Acordo Extra Judicial	0	36/36	07/2020	10/07/2020	2	217,20
Total 'CAMOR/22':						434,31
CESPE/22						
MARGARIDA PERCY						
Acordo	0	36/36	06/2020	30/06/2020	2	62,23
Total 'CESPE/22':						62,23
PELOI/17						
SANDRA MARY DE MELO COELHO						
Acordo Extra Judicial	0	30/36	06/2020	10/06/2020	2	49,16
Acordo Extra Judicial	0	31/36	07/2020	10/07/2020	2	49,16
Acordo Extra Judicial	0	32/36	08/2020	10/08/2020	2	49,16
Acordo Extra Judicial	0	33/36	09/2020	10/09/2020	2	49,16
Acordo Extra Judicial	0	34/36	10/2020	10/10/2020	2	49,16
Acordo Extra Judicial	0	35/36	11/2020	10/11/2020	2	49,16
Acordo Extra Judicial	0	36/36	12/2020	10/12/2020	2	49,07
Total 'PELOI/17':						344,03
Total:						840,57



Despesas

1 - Conta Corrente

Este relatório demonstra apenas as despesas pagas pela conta corrente.

* Documentos ordenados pela data de lançamento da conta no Livro Caixa

- 1 - Conta Corrente
- 2 - Caixa Rotativo
- 3 - Taxa Extra
- 4 - Conta Poupança

1 - Conta
Corrente

DESPESAS

ORDENADAS PELAS DATAS

04/05/2020 A 29/05/2020

CONTA CORRENTE

B.BRASIL

*Documentos ordenados pelas datas de lançamentos da
conta no Livro Caixa

CONCILIAÇÃO BANCÁRIA - Competência APRIL - Período 01 até 30/03/2020

CONTA CORRENTE ASSOCIAÇÃO - 305980-2

HISTÓRICO

Data	Tipo do Doc.	Fornecedor	Finalidade	nº Docum.	Justificativa	SALDO ANTERIOR			
						DC Analítico	DC Sintético	CC Analítico	CC Sintético
04/05/2020	TRANSFERENCIA ONLINE	SAO RODRIGO BATISTA DE PAIVA	HONORARIOS ADVOCATICIOS		PRESTAÇÃO DE SERVIÇO HONORÁRIOS ADVOCATICIOS CONFORME CONTRATO FIRMADO REFERENTE AO MÊS 05/2020		- 1.300,00		
04/05/2020	DÉBITO AUTOMÁTICO	BANCO DO BRASIL	RESGATE DE APLICAÇÃO		BB CURTO PRAZO EMPRESA				1.300,00
11/05/2020	DÉBITO AUTOMÁTICO	BANCO DO BRASIL	TARIFA BANCARIA		Tarifa Pacote de Serviços - Tarifa referente a 11/05/2020		- 50,00		
11/05/2020	DÉBITO AUTOMÁTICO	BANCO DO BRASIL	RESGATE DE APLICAÇÃO		BB CURTO PRAZO EMPRESA				50,00
15/05/2020	PAGAMENTO DE TÍTULO	JR OFFICE CONTABILIDADE	DESPESAS COM SERVIÇOS DE TERCEIROS	N.F 2804	MEMORIAL CONTÁBIL PAGAMENTO REFERENTE AOS HONORÁRIOS CONTÁBIL DO MÊS DE APRIL DE 2020		- 1.040,00		
15/05/2020	DÉBITO AUTOMÁTICO	BANCO DO BRASIL	RESGATE DE APLICAÇÃO		BB CURTO PRAZO EMPRESA				1.040,00
14/05/2020	TRANSFERENCIA ONLINE	AMOSS CONDOMINIO	TRANSFERÊNCIA DE ARRECADADO		INDIGUALDADE ASSOCIAÇÃO SALDO DE RUBRICA "MEMBRALIDADE ASSOCIAÇÃO" DE 01/04/2020 ATÉ 30/04/2020 - ACORDOS 01 E 04/2020				3.324,44
16/05/2020	PAGAMENTO DE TÍTULO	ASSOCIAÇÃO DOS NOTÁRIOS E REGISTRADORES DO DF	SERVIÇOS CARTORIAS	558.573	EMISSÃO DE CERTIDÃO DE MÓVEIS VINCULADOS AO CNPJ DA AMOSS		- 10,00		
16/05/2020	DÉBITO AUTOMÁTICO	BANCO DO BRASIL	APLICAÇÃO		BB CURTO PRAZO EMPRESA		- 0.822,34		
20/05/2020	DÉBITO AUTOMÁTICO	MINISTÉRIO DA PREVIDENCIA SOCIAL	INSS		REFERENTE AO PAGAMENTO DE INSS - COMPETÊNCIA 04/2020		- 460,00		
20/05/2020	DÉBITO AUTOMÁTICO	BANCO DO BRASIL	RESGATE DE APLICAÇÃO		BB CURTO PRAZO EMPRESA				460,00
20/05/2020	DEPÓSITO ONLINE	RICARDO FÉLIX SANTANA	FESTA JUNINA 2019		REFERENTE A FESTA JUNINA 2019 DEPÓSITO REALIZADO EM ESPÉCIE REFERENTE A COMPRA DAS SOBRIAS DE BEBIDAS DA FESTA JUNINA 2019, CONFORME CONTAS NA PLANILHA APRESENTADA PELO ENTÃO PRESIDENTE DA ASSOCIAÇÃO SR. RICARDO FÉLIX SANTANA.				182,00
20/05/2020	DEPÓSITO ONLINE	RICARDO FÉLIX SANTANA	FESTA JUNINA 2019		MEMBRALIDADE FESTA JUNINA 2019 DEPÓSITO REALIZADO EM ESPÉCIE REFERENTE A COMPRA DAS SOBRIAS DE BEBIDAS DA FESTA JUNINA 2019, CONFORME CONTAS NA PLANILHA APRESENTADA PELO ENTÃO PRESIDENTE DA ASSOCIAÇÃO SR. RICARDO FÉLIX SANTANA.				117,00
25/05/2020	DÉBITO AUTOMÁTICO	BANCO DO BRASIL	APLICAÇÃO		BB CURTO PRAZO EMPRESA		- 22.100,00		
25/05/2020	DÉBITO AUTOMÁTICO	BANCO DO BRASIL	TARIFA BANCARIA		Tarifa DOCATED Básico- Tarifa referente a 11/05/2020		- 8,00		
25/05/2020	DÉBITO AUTOMÁTICO	BANCO DO BRASIL	RESGATE DE APLICAÇÃO		BB CURTO PRAZO EMPRESA				21.852,00
25/05/2020	DÉBITO AUTOMÁTICO	BANCO DO BRASIL	RESGATE DE APLICAÇÃO		BB CURTO PRAZO EMPRESA				8,26
26/05/2020	TRANSFERENCIA ONLINE	AMOSS CONDOMINIO	CONTRATO DE ALUGUEL		PAGAMENTO DE ALUGUEL DO CONDOMINIO REFERENTE AO MÊS DE MARÇO/2020 CONFORME CONTRATO FIRMADO ENTRE AS DUAS PARTES.				5.832,76
26/05/2020	DÉBITO AUTOMÁTICO	BANCO DO BRASIL	APLICAÇÃO		BB CURTO PRAZO EMPRESA		- 5.827,00		
					TOTAL:		- 32.911,00		32.911,00

ENCAMINHAMENTO DE CONTAS PARA PAGAMENTO AMOB

1-FORNECEDOR:

KAIO RODRIGO BATISTA DE PAIVA

2- PRODUTOS/SERVIÇOS:

<i>Finalidade</i>	<i>Docum. / Nº Docum.</i>	<i>Descrição do produto/serviço</i>	<i>Qtde.</i>	<i>Valor</i>	<i>Vencimento</i>
HONORARIOS ADVOCATICIOS		PRESTAÇÃO DE SERVIÇOS ADVOCATÍCIOS - <u>REFERENTE A 05/2020</u>	1	R\$ 1300,00	04/05/2020

3 - DATA DE PAGAMENTO: 04/05/2020

4 - FORMA DE PAGAMENTO:

(X) TRANSFERENCIA BANCARIA ()BOLETO ()DINHEIRO ()CHEQUE:

104 - Caixa Econômica Federal

AG: 1041-3

C/C: 6531-0

Kaio Rodrigo Batista de Paiva

CPF: 023.184.061-62

5 - FONTE DE RECURSO

CONTA MOVIMENTO (305060-2)

Brasília (DF), 30 de abril de 2020



RICARDO FELIX SANTANA
Presidente



BRUNO F. ZENOBIO DE LIMA
Diretor Financeiro



Maria Fátima Gomes Trajano
OAB/DF 9.201
Luiz Rodrigo Baísta de Paiva
OAB/DF 44.253

Contrato de Prestação de Serviços Advocaticios

Por este Contrato de Prestação de Serviços Advocaticios (este "Contrato") e na melhor forma de direito, as partes abaixo, a saber:

De um lado como Contratante:

ASSOCIAÇÃO PRÓ MORADIA DOS FUNCIONÁRIOS DO BANCO DO BRASIL, pessoa jurídica de direito privado, inscrito no Cadastro Nacional da Pessoa Jurídica Ministério da Fazenda Pública ("CNPJ/MF") sob o n.º 01.236.053/0001-98, situada na Rua Caminho da Esperança, Lote 07, Condomínio Morada de Deus, Setor Habitacional Jardim Botânico-DF, CEP: 71.480-613, neste ato representado pelo Presidente Sr. Ricardo Félix Santana, bem como a Diretoria Administrativa e Conselho Fiscal – Biênio de 2017 – 2019, ("**CONTRATANTE**"), e,

De outro lado como Contratada:

ADVOCACIA PAIVA ADVOGADOS E ASSOCIADOS, com sede na Rua 21, Lote 08, Loja 01, Polo de Mudas, Guará II-DF, neste ato representado pelo advogado Dr. Kauê Rodrigo Baísta de Paiva, doravante designada como ("**CONTRATADA**"),

CONSIDERANDO que a AMOBB necessita de consultorias e assessorias jurídicas de direito imobiliária, civil e condominial, com objetivo de preservar os atos da associação

CONSIDERANDO que é imprescindível a ação judicial e extrajudicial para cobrança de valores inadimplidos, a fim de resguardar a vida financeira e econômica da associação

CONSIDERANDO que a **CONTRATANTE** deseja receber assessoria jurídica e consultoria da **CONTRATADA** em relação a ações civis

Página 1 de 1

Rua 21 Lote 08 Polo de Mudas - Guará II-DF

11 90895 1930

advocacia.paiva@adv.br

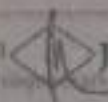

JROFFICE Contabilidade

CONTABILIZADO

Data

04 MAIO 2020

Página

116

Scanned by CamScanner



Maria Vinícius Gomes Teixeira
OAB/DF 4.201
Rosa Rodrigo Batista de Paiva
OAB/DF 46.255

As partes resolvem celebrar este Contrato nos termos abaixo.

Do Objeto

Cláusula 1ª. Este Contrato tem objeto a prestação de serviços advocatícios a **CONTRATADA** assim comprometidos:

- (a) Sugestão estratégica de atuação em processos na área cível, imobiliário e trabalhista;
- (b) Coordenação estratégica de todos os processos em trâmite;
- (c) Elaboração e/ou revisão da atuação jurídica que será representada pelos processos em curso, bem como dos recursos e incidentes relativos a esses processos em específico;
- (d) Elaboração e/ou revisão de petições, manifestações, recursos e impugnações relacionados aos processos administrativos e judiciais em curso;
- (e) Assessoria e consultoria nos atos da administração da associação;
- (f) Elaboração e/ou revisão de petições, manifestações, recursos e impugnações relacionados aos processos em curso, exceto de comum acordo entre as partes.

Do Valor dos Honorários Advocatícios

Cláusula 2ª. No momento da aceitação desta proposta será devida a quantia de R\$ 1.300,00 (mil e trezentos reais), livres de impostos – ou seja – valor líquido, a título de *engagement fee* para vinculação da **CONTRATADA** no caso.

- (a) R\$ 1.300,00 (mil e trezentos reais) na data da assinatura;
- (b) No processo que for ajuizado, a **CONTRATADA** terá direito a 20% (vinte por cento) dos valores que o **CONTRATANTE** vier a receber;
- (c) As parcelas seguintes terão vencimento na data 01 de cada mês;
- (d) Taxa de manutenção por processo de R\$ 30,00 (trinta reais) mensais, porquanto penhorar o contrato.

CONTABILIZADO



Emissão de comprovantes

G3310414197261701
04/05/2020 14:29:05

SISBB - SISTEMA DE INFORMACOES BANCO DO BRASIL
04/05/2020 - AUTOATENDIMENTO - 14.29.04
0452900452 SEGUNDA VIA 0045

COMPROVANTE DE TRANSFERENCIA
COMPROVANTE DE

TED - TRANSFERENCIA ELETRONICA DISPONIVEL

CLIENTE: ASSOCIACAO PRO MORADIA FU
AGENCIA: 0452-9 CONTA: 305.060-2

FINALIDADE: 01 CREDITO EM CONTA
REMETENTE : ASSOCIACAO PRO MORADIA FU
BANCO: 104 - CAIXA ECONOMICA FEDERAL
AGENCIA: 1041-3 - COMERCIAL SUL
CONTA: 6.531-0

FAVORECIDO: FAYO RODRIGO BATISTA DE PAIVA
CPF/CNPJ: 023.184.061-62
VALOR: R\$ 1.300,00
DEBITO EM: 04/05/2020

DOCUMENTO: 050401
AUTENTICACAO SISBB: 9.0B4.C64.4B2.FCF.56D

ENCAMINHAMENTO DE CONTAS PARA PAGAMENTO AMOB

1-FORNECEDOR:

JR OFFICE ASSESSORIA CONDOMINIAL EVENTOS E COMUNICAÇÃO

2- PRODUTOS/SERVIÇOS:

<i>Finalidade</i>	<i>Docum. / N° Docum.</i>	<i>Descrição do produto/serviço</i>	<i>Qtde.</i>	<i>Valor</i>	<i>Vencimento</i>
HONORÁRIOS CONTABEIS		HONORARIOS CONTABEIS REF: 04/2020 R\$ 1045,00	1	R\$ 1045,00	15/05/2020

3 - DATA DE PAGAMENTO: 15/05/2020

4 - FORMA DE PAGAMENTO:

() TRANSFERENCIA BANCARIA (X)BOLETO ()DINHEIRO

5 - FONTE DE RECURSO

CONTA MOVIMENTO (305060-2)

Brasília (DF), 30 de abril de 2020



RICARDO FELIX SANTANA
Presidente



BRUNO F. ZENOBIO DE LIMA
Diretor Financeiro



BANCO DE BRASÍLIA - BRB

070-1

Recibo do Pagador

Local de Pagamento
Pagável em Qualquer Banco até Vencimento

Beneficiário / Credor

CNPJ/CPF: 21.308.830/0001-50

JR OFFICE CONTABILIDADE - SIA TRECHO 4 LOTE 1130 SALAS 112 A 114- ED SENAP I - SIA - GUARÁ - BRAS

(61) 3011-7300

Use do Banco

Código

Data do Documento

Núm. do Documento

Espécie

Data do Processamento

COB

04/05/2020

29/439

RS

04/05/2020

VÁLIDO COMO RECIBO APÓS
COMPENSAÇÃO DO CHEQUE SEM
EMENDAS OU RASURAS

Vencimento

15/05/2020

Agência/Código de Beneficiário

000 - 106 - 0527275

Nosso Número

117879407018

(=) Valor do Documento

1.045,00

COMPOSIÇÃO DA ARRECAÇÃO - 04/2020

Honorários Contábeis

1.045,00

(-) Desconto/Abatimento

(+) Juros/Multa

Nome do Pagador

AMOB ASSOCIAÇÃO CNPJ:01.216.053/0001-98
CONDOMÍNIO MORADA DE DEUS KM 7,5

JR OFFICE
Unidade: 29

(=) Valor Cobrado

Condicionante: 21 Corporate (SQL Server) - Group Software - 43.1575.A.12.25 - (AC)

Correio: S



070-1

07090.00103 60527.275113 78794.070181 7 82560000104500

Local de pagamento
Pagável em Qualquer Banco até Vencimento

Vencimento

15/05/2020

Nome do Beneficiário

JR OFFICE CONTABILIDADE - SIA TRECHO 4 LOTE 1130 SALAS 112 A 114- ED SENAP I - SIA - 21.308.830/0001-50

CPF/CNPJ

Agência/Código de Beneficiário

000 - 106 - 0527275

Data do Documento

04/05/2020

Núm. do Documento

29/439

Espécie DOC

NS

Acerto

N

Data do Processamento

04/05/2020

Nosso Número

117879407018

Use do Banco

Código

COB

Espécie

RS

Quantidade

Valor

x

(=) Valor do Documento

1.045,00

Instruções de responsabilidade do Beneficiário

1- APÓS VENCIMENTO MULTA DE 2%+1% JUROS AO MÊS.

2- NÃO RECEBER APÓS 30 DIAS DE VENCIMENTO.

(-) Desconto/Abatimento

(+) Juros/Multa

(=) Valor Cobrado

CONTABILIZADO

Nome do Pagador

AMOB ASSOCIAÇÃO CNPJ:01.226.053/0001-98
CONDOMÍNIO MORADA DE DEUS KM 7,5 71680-613 BRASÍLIA/DF

SETOR HABIT. JARDIM BOTAN

JR OFFICE
Unidade: 29

Endereço Avaliada

JR OFFICE Contabilidade
Atividade: 73.19-01/00 - SERVIÇOS DE CONTABILIDADE



Data
15 MAIO 2020

Página
120

RECEBER OS DE JR Office Assessoria Condominial Eventos e Comunicacao LTDA OS PRODUTOS/SERVIÇOS CONSTANTES NA NOTA FISCAL INDICADA AO LADO	VALOR NOTA R\$ 1.045,00	NF-e Nº: 000.002.804 SÉRIE : 1
DATA DE RECEBIMENTO	IDENTIFICAÇÃO E ASSINATURA DO RECEBEDOR	DESTINATÁRIO ASSOCIACAO PRO MORADIA DOS FUNCIONARIOS DO BANCO DO BRASIL

JR Office Assessoria Condominial Eventos e Comunicacao LTDA SIA Trucho 04 Lote 1130 Sala 112 e 114, Guarã Brasília DF TEL/FAX: 6138117380 CEP: 71200042		DANFE DOCUMENTO AUXILIAR DA NOTA FISCAL ELETRÔNICA 0 - Entrada 1 - Saída 1 Nº 000.002.804 SÉRIE : 1 FOLHA: 1 de 1	 CHAVE DE ACESSO 5320 0521 3688 2400 0150 5500 1000 0025 0410 0012 8046 Consulta de autenticidade no portal nacional de NF-e www.nfe.fazenda.gov.br/portal/ ou no site do Destino Autorizadora
NATUREZA DA OPERAÇÃO Prestacao de Servico		PROTOCOLO DE AUTORIZAÇÃO DE USO 353290018723376 - 05/05/2020 18:10:07	
INSCRIÇÃO ESTADUAL 0770019700100	INSCRIÇÃO ESTADUAL SUB-TRIBUTARIA	CNPJ 21.308.830/0001-50	

DESTINATÁRIO/REMETENTE

NOME/RAZÃO SOCIAL ASSOCIACAO PRO MORADIA DOS FUNCIONARIOS DO BANCO DO BRASIL		CNPJ/CPF 01.226.053/0001-98	DATA DA EMISSÃO 05/05/2020
ENDEREÇO CONDOMINIO MORADA DE DEUS KM 75, 9º		BARRIO/DISTRITO JARDIM BOTANICO	CEP 71680-613
MUNICÍPIO BRASILIA	FONEPAX	UF DF	INSCRIÇÃO ESTADUAL
			DATA DE SAÍDA/ENTRADA 05/05/2020
			HORA DE SAÍDA 18:07:03

FATURA
CÁLCULO DO IMPOSTO

BASE DE CÁLCULO DE ICMS 0,00	VALOR DO ICMS 0,00	BASE DE CÁLCULO ICMS ST 0,00	VALOR DO ICMS SUBSTITUIÇÃO 0,00	VALOR TOTAL DOS PRODUTOS 0,00
VALOR DO FRETE 0,00	VALOR DO SEGURO 0,00	DESCONTO 0,00	OUTRAS DESPESAS ACESSÓRIAS 0,00	VALOR DO IPI 0,00
			VALOR APROX. DOS TRIBUTOS 192,80	VALOR TOTAL DA NOTA 1.045,00

TRANSPORTADOR/VOLUMES TRANSPORTADOS

RAZÃO SOCIAL		FRETE POR CONTA 0 - Rem.	CÓDIGO ANTT	PLACA DO VEIC	UF	CNPJ/CPF
ENDEREÇO			MUNICÍPIO	UF	INSCRIÇÃO ESTADUAL	
QUANTIDADE	ESPÉCIE	MARCA	NUMERAÇÃO	PESO BRUTO	PESO LÍQUIDO	

DADOS DO PRODUTO/SERVIÇO

COD. PROD.	DESCRIÇÃO DO PRODUTO/SERVIÇO	NCM 31	CODEN	CIPF	UNID.	QUANT.	VALOR UNITÁRIO	VALOR TOTAL	B.CÁLC. ICMS	VALOR ICMS	VALOR IPI	ALÍQUOTAS		VALOR APROX. DOS TRIBUTOS
												ICMS	IPI	
1	HONORARIOS CONTABEIS REF MES 04 DE 2020	99		5933	SV	1,0000	1.045,00	1.045,00	0,00	0,00	0,00	0,00	0,00	192,80

CONTABILIZADO

CÁLCULO DO ISSQN

INSCRIÇÃO MUNICIPAL 0770019700100	VALOR TOTAL DOS SERVIÇOS 1.045,00	BASE DE CÁLCULO DO ISSQN 0,00	VALOR DO ISSQN 0,00
--------------------------------------	--------------------------------------	----------------------------------	------------------------

DADOS ADICIONAIS

INFORMAÇÕES COMPLEMENTARES Val. Aproximado dos Tributos : Totalo : R\$192,80Tributos Federais : R\$140,55; Tributos Municipais : R\$52,25 (18,45%) Fonte : 1807:PROCOM Tel:151 end:Vanancio 2800 QCS Qd 08 B1 B 60 B1 240 Brasilia DF CEP: 70333-900; Empresa optante pelo simples nacional.	RESERVADO AO FISCO
--	--------------------

04/06/2020 - BANCO DO BRASIL - 14:29:04
045200452 0055

COMPROVANTE DE PAGAMENTO DE TITULOS

CLIENTE: ASSOCIACAO PRO MORADIA FU
AGENCIA: 0452-9 CONTA: 305.060-2

BRB - BANCO DE BRASILIA S.A.

07090001036052727511378794070181782560000104500

BENEFICIARIO:

JR OFFICE ASS COND EV COM LTDA ME

NOME FANTASIA:

JR OFFICE ASSESSORIA CONDOMENIAL

CNPJ: 21.308.830/0001-50

SACADOR AVALISTA:

JR OFFICE ASS COND EV COM LTDA ME

CNPJ: 21.308.830/0001-50

PAGADOR:

AMOB ASSOCIACAO

CNPJ: 01.226.053/0001-98

NR. DOCUMENTO 51.501

DATA DE VENCIMENTO 15/05/2020

DATA DO PAGAMENTO 15/05/2020

VALOR DO DOCUMENTO 1.045,00

VALOR COBRADO 1.045,00

NR. AUTENTICACAO 7.1F4.531.577.4CA.5F1

ENCAMINHAMENTO DE CONTAS PARA PAGAMENTO AMOB

1-FORNECEDOR:

ASSOCIAÇÃO DOS NOTÁRIOS E REGISTRADORES DO DF

2- PRODUTOS/SERVIÇOS:

<i>Finalidade</i>	<i>Docum. / Nº Docum.</i>	<i>Descrição do produto/serviço</i>	<i>Qtde.</i>	<i>Valor</i>	<i>Vencimento</i>	<i>Centro de Custo nº</i>
EMIÇÃO DE CERTIDÃO	Nº DOC. 558573	EMIÇÃO DE CERTIDÃO DE IMÓVEIS VINCULADOS AO CNPJ DA AMOB	1	12,10	18/05/2020	

3 - DATA DE PAGAMENTO: 18/05/2020

4 - FORMA DE PAGAMENTO:

() TRANSFERENCIA BANCARIA (X)BOLETO ()DINHEIRO ()CHEQUE:

5 - FONTE DE RECURSO

CONTA MOVIMENTO (305060-2)

Brasília (DF), 12 de maio de 2020

PAULO ROBERTO DE JESUS BRITO
Presidente

BRUNO F. ZENOBIO DE LIMA.
Diretor Financeiro



Emitido em 20/05/2020 - 16:49:45

COMPROVANTE DE SOLICITAÇÃO DE SERVIÇOS

Dados do Apresentante	
CPF/CPNJ	Nome
021.490.901-80	FLABYN VIEIRA ALVES FERREIRA

Detalhes do Pedido			
Nº Pedido	Data Pedido	Valor Pedido	Forma de Pagamento
607270	13/05/2020	12,10	BOLETO

2º Ofício de Registro de Imóveis do Distrito Federal			
Solicitação	Selo	Matrícula	Status
Buaca [01.228.053/0001-98] AMOBB ASSOCIAÇÃO PRO MORADIA DOS FUNCIONARIOS DO BANCO DO BRASIL S/A	TJDF20200290027309GREN		Existem resultados para esta busca

AMOBB ASSOCIAÇÃO PRO MORADIA DOS FUNCIONARIOS DO BANCO DO BRASIL S/A

Matrícula	Ato	Vínculo	Detalhe
15765	A-07	Proprietário	
15766	A-07	Proprietário	
67028	R-01	Proprietário	
104675	R-00	Proprietário	Lt.; Q.; St.
104684	R-00	Proprietário	Lt.; Q.; St.
104692	R-00	Proprietário	Lt.; Q.; St.
104693	R-00	Proprietário	Lt.; Q.; St.
104695	R-00	Proprietário	Lt.; Q.; St.
104708	R-00	Proprietário	Lt.; Q.; St.
104712	R-00	Proprietário	Lt.; Q.; St.
104726	R-00	Proprietário	Lt.; Q.; St.
104734	R-00	Proprietário	Lt.; Q.; St.
104735	R-00	Proprietário	Lt.; Q.; St.
104764	R-00	Proprietário	Lt.; Q.; St.
104767	R-00	Proprietário	Lt.; Q.; St.
104783	R-00	Proprietário	Lt.; Q.; St.
104785	R-00	Proprietário	Lt.; Q.; St.
104801	R-00	Proprietário	Lt.; Q.; St.
104841	R-00	Proprietário	Lt.; Q.; St.
103861	A-04	Credor Fiduciário	Lt.; Q.; St.
104745	R-03	Proprietário	Lt.; Q.; St.
103864	R-02	Proprietário	Lt.; Q.; St.
104081	R-02	Proprietário	Lt.; Q.; St.
104084	R-02	Proprietário	Lt.; Q.; St.
104085	R-02	Proprietário	Lt.; Q.; St.



104258	R-02	Proprietário	L1: Q: ; St:
104272	R-02	Proprietário	L1: Q: ; St:
Total de Itens: 27			



Boleto Bradesco

Associação dos Notários e Registradores do Distrito Federal - ANOREG/DF



Bradesco

237-2

RECIBO DO PAGADOR

Beneficiário: ASSOCIACAO DOS NOTARIOS E REGISTRADORES DO DF ASSOCIACAO DOS NOTARIOS E REGISTRADORES DO DF CNPJ: 01.719.949/0001-09 SCS Quadra 8 Bloco B Lotes 50/60, 222 Asa Sul Brasília	Agência/Cod. Beneficiário: 1.526-1/0.019.999-0	Data de Emissão: 13/05/2020	Data de Vencimento: 18/05/2020
Pagador: FLABYN VIEIRA ALVES FERREIRA	Nosso Número: 2600.000.558.573-0	Número Documento: 00000558573	Valor Documento: R\$ 12,10

Referência:

Compras efetuadas através do Comércio Eletrônico.

Estabelecimento: ASSOCIACAO DOS NOTARIOS E REGISTRADORES DO DF - 01.719.949/0001-09 / Referência do Pedido: 00000558573

Autenticação Mecânica



Bradesco

237-2

23791.52628 60000.055859 73001.999900 6 82590000001210

Local de Pagamento: Banco Bradesco S.A. Pagável preferencialmente em qualquer agência Bradesco.		Data de Vencimento: 18/05/2020	
Beneficiário: ASSOCIACAO DOS NOTARIOS E REGISTRADORES DO DF ASSOCIACAO DOS NOTARIOS E REGISTRADORES DO DF CNPJ: 01.719.949/0001-09 SCS Quadra 8 Bloco B Lotes 50/60, 222 Asa Sul Brasília		Agência / Código do Beneficiário: 1.526-1/0.019.999-0	
Data Documento: 13/05/2020	N Documento: 00000558573	Espécie Doc.: Outro	Acerto: N
Uso do Boleto:	Cip: 865	Carteira: 26	Espécie Moeda: Real
Instruções (Texto de responsabilidade do beneficiário) Caixa: não receber após a data de vencimento Pagável em qualquer banco até o vencimento Prazo de vencimento: 5 dias após a solicitação ACOMPANHE SUAS CERTIDÕES EM WWW.REGISTRODEMOVEISDF.COM.BR -> VALIDAR CERTIDÃO -> CPF DA PESSOA QUE REQUEREU Pedido: nº 607270, Valor Total R\$ 12,10		Nosso Número: 2600.000.558.573-0	
Pagador: FLABYN VIEIRA ALVES FERREIRA Caminho da Esperança nº 06, 9 Condomínio Amobb 71690-613 Brasília DF 021.490.901-80 Sacador/Avalista: ASSOCIACAO DOS NOTARIOS E REGISTRADORES DO DF - 01.719.949/0001-09		Valor do Documento: R\$ 12,10	
		Ficha de Compensação	



Autenticação Mecânica



JROFFICE Contabilidade

CONTABILIZADO

Data

18 MAIO 2020

Página

126

04/06/2020 - BANCO DO BRASIL - 14:29:04
045200452 0042

COMPROVANTE DE PAGAMENTO DE TITULOS

CLIENTE: ASSOCIACAO PRO MORADIA FU
AGENCIA: 0452-9 CONTA: 305.060-2

BANCO BRADESCO S.A.

23791526286000005585973001999900682590000001210

BENEFICIARIO:

ANOREG DF

NOME FANTASIA:

ANOREG DF

CNPJ: 01.719.949/0001-09

PAGADOR:

FLABYN VIEIRA ALVES FERREIRA

CPF: 021.490.901-80

NR. DOCUMENTO 51.801

DATA DE VENCIMENTO 18/05/2020

DATA DO PAGAMENTO 18/05/2020

VALOR DO DOCUMENTO 12,10

VALOR COBRADO 12,10

NR. AUTENTICACAO 6.095.1CA.894.201.2A4

ENCAMINHAMENTO DE CONTAS PARA PAGAMENTO AMOB

1-FORNECEDOR:

MINISTERIO DA PREVIDÊNCIA E ASSISTÊNCIA SOCIAL- GPS

2- PRODUTOS/SERVIÇOS:

<i>Finalidade</i>	<i>Docum. / N° Docum.</i>	<i>Descrição do produto/serviço</i>	<i>Qtde.</i>	<i>Valor</i>	<i>Vencimento</i>
GUIA DA PREVIDÊNCIA SOCIAL	2100	INSS REF: 04/2020	1	R\$ 465,00	20/05/2020

3 - DATA DE PAGAMENTO: 20/05/2020

4 - FORMA DE PAGAMENTO:

() TRANSFERENCIA BANCARIA (x)BOLETO ()DINHEIRO

5 - FONTE DE RECURSO

CONTA MOVIMENTO (305060-2)

Brasília (DF), 30 de abril de 2020



RICARDO FELIX SANTANA
Presidente



BRUNO F. ZENOBIO DE LIMA
Diretor Financeiro

COMPROVANTE DE DECLARAÇÃO DAS CONTRIBUIÇÕES A RECOLHER À PREVIDÊNCIA SOCIAL E A OUTRAS ENTIDADES E FUNDOS POR FPAS EMPRESA

EMPRESA: AMBB ASSOCIACAO PRO HORADIA DOS FUNCION
 COMP: 04/2020 COB REC: 115 COD GPS: 2100 FPAS: 566 OUTRAS ENT: 0099 SIMPLES: 1 ALIO RAT: 2,0
 TOMADOR/ORRA:

Nº ARQUIVO: C017asB7evc0000-3
 INSCRIÇÃO: 01.226.053/0001-98
 FAP: 0,50 RAT AJUSTADO: 1,00
 INSCRIÇÃO:

Nº CONTROLE: ALQ4MLSI40000-8

LOGRADOURO: CONDOMINIO MORADA DE DEUS KM 75 LAGO SUL
 CIDADE: BRASÍLIA UF: DF

BAIRRO: SETOR HABIT JARDIM ECNAE PREFOMERANTZ: 9430800
 CEP: 71680-613 TELEFONE: 61-39648808 CNAE: 9430800

AFURACAO DO VALOR A RECOLHER: 566 620 704 779 TOTAL

SEGURO

Empregados/Avulsos	0,00	0,00	0,00	0,00	0,00
Contribuintes Individuais	165,00	0,00	0,00	0,00	165,00
EMPRESA					
Empregados/Avulsos	0,00	0,00	0,00	0,00	0,00
Contribuintes Individuais	300,00	0,00	0,00	0,00	300,00
RAT	0,00	0,00	0,00	0,00	0,00
RAT - Agentes Rocios	0,00	0,00	0,00	0,00	0,00
Valores Pagos a Cooperativas	0,00	0,00	0,00	0,00	0,00
Adicional Cooperativas	0,00	0,00	0,00	0,00	0,00
Comercialização Produção	0,00	0,00	0,00	0,00	0,00
Evento Desportivo/Patronio	0,00	0,00	0,00	0,00	0,00
RECOLHIMENTO COMP ANT - VALOR INSS	0,00	0,00	0,00	0,00	0,00
(-) Retenção Lei 9.711/98	0,00	0,00	0,00	0,00	0,00
(-) Sal. Família/Sal. Maternidade	0,00	0,00	0,00	0,00	0,00
(-) Censuação	0,00	0,00	0,00	0,00	0,00
VALOR A RECOLHER - PREVIDENCIA SOCIAL	465,00	0,00	0,00	0,00	465,00
OUTRAS ENTIDADES	0,00	0,00	0,00	0,00	0,00
RECOLH COMP ANT - VALOR OUT ENTID	0,00	0,00	0,00	0,00	0,00
VALOR A RECOLHER - OUTRAS ENTIDADES	0,00	0,00	0,00	0,00	0,00
TOTAL A RECOLHER	465,00	0,00	0,00	0,00	465,00

(*) Os valores de retenção, salário-família/salário-maternidade e compensação demonstrados são os efetivamente abatidos.

A DECLARAÇÃO DE DADOS CONSTANTES DESTA GFIP E DO ARQUIVO SEFIP CORRESPONDENTE A CONTRIBUIÇÃO PREVIDENCIÁRIA, EQUIVALE A COMISSÃO DE DÍVIDA DOS VALORES DELA DECORRENTES E CONSTITUI (EM) CRÉDITO(S) PASSÍVEL(IS) DE INSCRIÇÃO EM DÍVIDA ATIVA, NA AUSÊNCIA DO OPORTUNO RECOLHIMENTO OU PARCELAMENTO, E CONSEQUENTE EXECUÇÃO JUDICIAL NOS TERMOS DA LEI Nº 6.630/80.

O EMPREGADOR/CONTRIBUENTE, RENUNCIANDO EXPRESSAMENTE A QUALQUER CONTESTAÇÃO QUANTO AO VALOR E PROCEDÊNCIA DESTA DECLARAÇÃO/DÍVIDA, ASSUME INTEGRAL RESPONSABILIDADE PELA EXATIDÃO DO MONTANTE DECLARADO E CONFESSADO, FICANDO, ENTRETANTO, RESSALVADO A SECRETARIA DA RECEITA FEDERAL DO BRASIL O DIREITO DE APURAR, A QUALQUER TEMPO, A EXISTÊNCIA DE OUTRAS IMPORTANCIAS DEVIDAS NÃO INCLUIDAS NESTE INSTRUMENTO, ATENDA QUE RELATIVAS AO MESMO PERÍODO.

O EMPREGADOR/CONTRIBUENTE RECONHECE QUE A PRESENTE COMISSÃO DE DÍVIDA NÃO OBRIGA A SECRETARIA DA RECEITA FEDERAL DO BRASIL A EXPEDIR DOCUMENTO COMPROBATÓRIO DA INEXISTÊNCIA DE DÉBITO, SALVO SE SEU CRÉDITO FOR GARANTIDO NA FORMA DOS ARTS. 298 E 259 DO REGULAMENTO DA PREVIDÊNCIA SOCIAL, APROVADO PELO DECRETO 3.046, DE 12/05/1999, E ALTERAÇÕES POSTERIORES.

RELAÇÃO DOS TRABALHADORES CONSTANTES NO ARQUIVO SEFIP
 MODALIDADE : 1-DECLARAÇÃO AD FGTS E À PREVIDÊNCIA

EMPRESA: ANOBB ASSOCIACAO PRO MORADIA DOS FUNCION
 COMP: 04/2020 COD REC:115 COD GPS: 2100 FPAS: 566 OUTRAS ENT: 0099 SIMPLES: 1 RAT: 2,0 INSCRIÇÃO: 01.226.053/0001-98
 TOMADOR/OBRA: COD REC:115 COD GPS: 2100 FAP: 0,50 RAT AJUSTADO: 1,00

NOME TRABALHADOR	REM SEM 13º SAL	REM 13º SAL	BASE CÁL 13º SAL	FIS/PASEP/CI	CONTRIB SEG DEVIDA	ADMISSÃO	CAT	OCOR	DATA/COD MOVIMENTAÇÃO	DEPÓSITO	CBO
			BASE CÁL PREV SOCIAL								JAN
RICARDO FELIX SANTANA	1.500,00	0,00	123.42485.95-8		01/05/2015	11	05			0,00	02521
			0,00		165,00						0,00

TOTALS DA EMPRESA/TOMADOR

1.500,00 0,00 0,00 165,00 0,00 0,00

RELACÃO DOS TRABALHADORES CONSTANTES NO ARQUIVO SEFIP

RESUMO DO FECHAMENTO - EMPRESA

MODALIDADE : 1-DECLARAÇÃO AO FGTS E À PREVIDÊNCIA

EMPRESA: AMOB ASSOCIACAO PRO MORADIA DOS FUNCION N° DE CONTROLE: AlqCLmLdLSI40000-8 N° ARQUIVO: COlJhsB7nvc0000-3
 COMP: 04/2020 COD REC:115 COD GPS: 2100 FPA: 566 OUTRAS ENT: 0099 SIMPLES:1 RAT: 2.0 INSCRIÇÃO: 01.226.053/0001-98
 TOMADOR/OBRA: INSCRIÇÃO: FAP: 0.50 RAT AJUSTADO: 1.00

LOGRADOURO: CONDOMINIO MORADA DE DEUS KM 75 LAGO SUL BAIRRO: SETOR HABIT JARDIM B CNAE PREPONDERANTE: 9430800
 CIDADE: BRASILIA UF: DF CEP: 71680-613 CNAE: 9430800

CAT	QUANT	REMUNERACÃO SEM 13°	REMUNERACÃO 13°	BASE CÁL PREV SOC	BASE CÁL 13° PREV SOC
11	1	1.500,00	0,00	1.500,00	0,00
TOTALS:	1	1.500,00	0,00	1.500,00	0,00

RELACÃO DOS TRABALHADORES CONSTANTES NO ARQUIVO SEFIP
 RESUMO DO FISCAMENTO - EMPRESA
 FGTS

EMPRESA: AMOB ASSOCIACAO PRO MORADIA DOS FUNCION N° DE CONTROLE: AlqCLmLdLSI40000-8 N° ARQUIVO: C01JhsB7nvc0000-3
 COMP: 04/2020 COD REC:115 COD GPS: 2100 FPAS: 566 CONTRAS ENT: 0099 SIMPLES:1 RAT: 2.0 INSCRIÇÃO: 01.226.053/0001-98
 TOMADOR/OSRA: FAP: 0.50 RAT AJUSTADO: 1.00 INSCRIÇÃO:
 LOGRADOURO: CONDOMINIO MORADA DE DEUS KM 75 LAGO SUL BAIRRO: SETOR HABIT JARDIM B CNAE PREPONDERANTE: 9430800
 CIDADE: BRASÍLIA UF: DF CEP: 71680-613 CNAE: 9430800

MODALIDADE : 1-DECLARAÇÃO AO FGTS E Á PREVIDÊNCIA

REMUNERAÇÃO SEM 13° SALÁRIO	FGTS - 8%
REMUNERAÇÃO 13° SALÁRIO	0,00
QUANTIDADE TRABALHADORES	0

RESUMO DAS INFORMAÇÕES À PREVIDÊNCIA SOCIAL CONSTANTES NO ARQUIVO SEFIP
 EMPRESA

EMPRESA: AMOEB ASSOCIAÇÃO PRO MORADIA DOS FUNCION Nº DE CONTROLE: AlqCLmdLS140000-8 N° ARQUIVO: C01JhsB7nvc0000-3
 COMP: 04/2020 COD REC:115 COD GPS: 2100 FPAS: 566 OUTRAS ENT: 0099 SIMPLES: 1 RAT: 2.0 INSCRIÇÃO: 01.226.053/0001-98
 TOMADOR/OBRA: INSCRIÇÃO: FAP: 0.50 RAT AJUSTADO: 1.00

LOGRADOURO: CONDOMINIO MORADA DE DEUS KM 75 LAGO SUL BAIRRO: SETOR HABIT JARDIM B CNAE PREPONDERANTE: 9430800
 CIDADE: BRASÍLIA UF: DF CEP: 71680-613 TELEFONE: 0061 3964 8808 CNAE: 9430800

VALOR DEV PREV SOC CALCULADO SEFIP: 465.00 CONTRIB SEGURADOS - DEVIDA: 165.00
 SALÁRIO FAMÍLIA: 0.00 RECEITA EVENTO DESP/PATROCÍNIO: 0.00
 SALÁRIO MATERNIDADE: 0.00 PERC DE ISENÇÃO DE FILANTROPIA: 0.00
 VALORES PAGOS COOP TRABALHO - SEM ADICIONAL: 0.00 13º SALÁRIO MATERNIDADE: 0.00
 VALORES PAGOS COOP TRABALHO - ADIC. 15 ANOS: 0.00 COM PRODUÇÃO PJ: 0.00
 VALORES PAGOS COOP TRABALHO - ADIC. 20 ANOS: 0.00 COM PRODUÇÃO PF: 0.00
 VALORES PAGOS COOP TRABALHO - ADIC. 25 ANOS: 0.00 VALOR DAS FATURAS EMITIDAS PARA O TOMADOR: 0.00

COMPENSAÇÃO PERÍODO FINAL: VALOR SOLICITADO: 0.00
 VALOR ABATIDO: 0.00 VALOR A COMPENSAR: 0.00 VALOR EXCEDENTE AO LIMITE DOS 30%: 0.00

RETENÇÃO (LEI 9.711/98) VALOR ABATIDO PELO SEFIP: 0.00 VALOR A COMPENSAR/RESTITUIR: 0.00
 VALOR INFORMADO: 0.00

BASE DE CÁLCULO APOSENTADORIA ESPECIAL/OCCORRÊNCIA 20 ANOS: 0.00 25 ANOS: 0.00
 15 ANOS: 0.00 QUANTIDADE: 0

QUANTIDADE DE MOVIMENTAÇÕES / CÓDIGOS

R :	0 I1:	0 I2:	0 I3:	0 I4:	0 J :	0 K :	0 L :	0 M :	0 N1:
M2:	0 M3:	0 O1:	0 O2:	0 O3:	0 P1:	0 P2:	0 P3:	0 Q1:	0 Q2:
Q3:	0 Q4:	0 Q5:	0 Q6:	0 Q7:	0 R :	0 S2:	0 S3:	0 U1:	0 U2:
U3:	0 V3:	0 W :	0 X :	0 Y :	0 Z1:	0 Z2:	0 Z3:	0 Z4:	0 Z5:

Protocolo de Envio de Arquivos

Prezado cliente JR OFFICE ASSESSORIA CONDOMINIAL EVENTOS E COMUNI:21308830000150 ,

Seu arquivo C01JhsB7nvc00003.zip foi armazenado na Caixa Econômica Federal em 23/04/2020 às 16:26:28.

O número do Protocolo de Envio deste arquivo é: C3E2D840D9D1D7F240404040404040D7D0A82785C84925...

Este protocolo é sua garantia de que o arquivo foi devidamente recebido e armazenado para processamento pela Caixa Econômica Federal.

Havendo ocorrências impeditivas no processamento do arquivo, será enviada uma nota explicativa para a sua caixa postal no Conectividade Social contendo a(s) ocorrência(s) encontrada(s) e as ações necessárias para a solução.

Informações Complementares:

Transmissor: JR OFFICE ASSESSORIA CONDOMINIAL EVENTOS E COMUNI:21308830000150
Inscrição Transmissor: 21.308.830/0001-50

Responsável: JR ESCRITORIO CONTABIL
Inscrição Responsável: 21.308.830/0001-50
Competência: 04/2020
NRA: C01JhsB7nvc00003
Base de Processamento: BR - Brasília
Código de Recolhimento: 115
Contato: CLEBER
Telefone: 006130117300

Atenção: Este Protocolo de Envio de Arquivos não garante a legitimidade do conteúdo das informações.

SISBB - SISTEMA DE INFORMACOES BANCO DO BRASIL
 04/06/2020 - AUTOATENDIMENTO - 14.29.04
 0452900452 SEGUNDA VIA 0046
 COMPROVANTE DE PAGAMENTO

MINISTERIO DA PREVIDENCIA E ASSISTENCIA SOCIAL
 INSTITUTO NACIONAL DO SEGURO SOCIAL
 GUIA DA PREVIDENCIA SOCIAL - GPS

CLIENTE: ASSOCIACAO PRO MORADIA FU
 AGENCIA: 0452-9 CONTA: 305.060-2

 CODIGO DO PAGAMENTO 2100
 COMPETENCIA 04/2020
 IDENTIFICADOR 1226053000198
 DATA DO PAGAMENTO 20/05/2020
 VALOR DO INSS 465,00
 VALOR OUTRAS ENTIDADES 0,00
 VALOR ATM/JUROS/MULTA 0,00
 VALOR TOTAL 465,00

 DOCUMENTO: 052001
 AUTENTICACAO SISBB: A.DB6.595.02F.546.0A4

***** VIA EMPREGADOR *****

SISBB - SISTEMA DE INFORMACOES BANCO DO BRASIL
 04/06/2020 - AUTOATENDIMENTO - 14.29.04
 0452900452 SEGUNDA VIA 0046
 COMPROVANTE DE PAGAMENTO

MINISTERIO DA PREVIDENCIA E ASSISTENCIA SOCIAL
 INSTITUTO NACIONAL DO SEGURO SOCIAL
 GUIA DA PREVIDENCIA SOCIAL - GPS

CLIENTE: ASSOCIACAO PRO MORADIA FU

 CODIGO DO PAGAMENTO 2100
 COMPETENCIA 04/2020
 IDENTIFICADOR 1226053000198
 DATA DO PAGAMENTO 20/05/2020
 VALOR DO INSS 465,00
 VALOR OUTRAS ENTIDADES 0,00
 VALOR ATM/JUROS/MULTA 0,00
 VALOR TOTAL 465,00

 DOCUMENTO: 052001
 AUTENTICACAO SISBB: A.DB6.595.02F.546.0A4

 <p>MINISTÉRIO DA PREVIDÊNCIA E ASSISTÊNCIA SOCIAL - INSTITUTO NACIONAL DO SEGURO SOCIAL - INSS GUIA DA PREVIDÊNCIA SOCIAL - GPS</p>	3 - Código de Pagamento	2100
	4 - Competência	04/2020
1 - Nome ou Razão Social / Fone / Endereço AMOBB ASSOCIACAO PRO MORADIA DOS FUNCIONARIOS DO BANCO DO BRASIL / (61)3064-8908 CONDOMINIO MORADA DE DEUS KM 7,5 LAGO SUL SETOR HABIT. JARDIM BOTANICO - BRASLIA - DF - 71685-613	5 - Identificador	01.226.053/0001-98
	6 - Valor do INSS	465,00
	7 -	
	8 -	
2 - Vencimento (Uso exclusivo INSS)	9 - Valor de Outras Entidades	0,00
ATENÇÃO : É vedada a utilização de GPS para recolhimento de receita de valor inferior ao estipulado em Resolução publicada pelo INSS. A receita que resultar valor inferior deverá ser adicionada à contribuição ou importância correspondente nos meses subsequentes, até que o total seja igual ou superior ao valor mínimo fixado.	10 - ATM/Multa e Juros	
	11 - Total	465,00
Vencimento : 20/05/2020	12 - Autenticação Bancária	

CONTABILIZADO