



JR OFFICE



OfficeBOOK[®]

• Abas Inteligentes •

**Condomínio Residencial
Dos Associados da AMOBB**

Março/2019



Termo de Abertura

O presente OfficeBook possui páginas numeradas de 01 a 180, e contém a escrituração dos lançamentos contábeis do cliente abaixo descrito.

**Condomínio Residencial dos Associados da
AMOBB**

Nome do Condomínio

Ricardo Felix Santana

Síndico

Brasília(DF) 2019

JR OFFICE



Missão dos Gestores

- 1 - Contabilidade**
- 2 - Síndico(a)**
- 3 - Conselho Fiscal**

FUNÇÕES DA CONTABILIDADE

A contabilidade é uma atividade essencialmente de prestação de serviços, sem qualquer responsabilidade pela gestão financeira (gestão e controle de contas correntes e recursos financeiros do condomínio), ficando esta função exclusivamente a cargo do síndico eleito em AGO.

A finalidade principal da contabilidade é fornecer informações claras e relevantes aos síndicos e administradores sobre as receitas, despesas e patrimônio (composição e variações) de um condomínio.

Essas informações geradas por meio de relatórios contábeis e gráficos específicos, são fundamentais, pois permitirão de forma clara e inequívoca a percepção e conhecimento realista da situação financeira, e conseqüentemente permitindo a tomada decisões administrativas e financeiras com base em dados objetivos.

As principais funções da Contabilidade são: registrar, organizar, demonstrar, analisar e acompanhar as modificações das receitas e despesas e do patrimônio em virtude da atividade econômica ou social.

- 1) **Registrar:** todos os fatos que ocorrem e podem ser representados em valor monetário;
- 2) **Organizar:** um sistema de prestação de contas, transparente e objetivo como o OFFICE BOOK adequado às necessidades do Condomínio;
- 3) **Demonstrar:** com base nos registros realizados, expor periodicamente por meio de demonstrativos contábeis, a situação econômica, patrimonial e financeira do Condomínio;
- 4) **Analisar:** os demonstrativos devem ser analisados com a finalidade de apuração dos resultados obtidos pelo condomínio, proporcionando futuras previsões orçamentárias para reavaliação das taxas condominiais;
- 5) **Acompanhar:** a execução e cumprimento das rubricas previstas em orçamento do condomínio, por meio dos relatórios contábeis, alertando para eventuais problemas orçamentários.

Brasília/DF - 2020

FUNÇÕES DO SÍNDICO

Art. 1.348. do Código Civil Brasileiro

Compete ao síndico:

- I - convocar a assembleia dos condôminos;
- II - representar, ativa e passivamente, o condomínio, praticando, em juízo ou fora dele, os atos necessários à defesa dos interesses comuns;
- III - dar imediato conhecimento à assembleia da existência de procedimento judicial ou administrativo, de interesse do condomínio;
- IV - cumprir e fazer cumprir a convenção, o regimento interno e as determinações da assembleia;
- V - diligenciar a conservação e a guarda das partes comuns e zelar pela prestação dos serviços que interessem aos possuidores;
- VI - elaborar o orçamento da receita e da despesa relativa a cada ano;
- VII - cobrar dos condôminos as suas contribuições, bem como impor e cobrar as multas devidas;
- VIII - prestar contas à assembleia, anualmente e quando exigidas;
- IX - realizar o seguro da edificação.

§ 1º Poderá a assembleia investir outra pessoa, em lugar do síndico, em poderes de representação.

§ 2º O síndico pode transferir a outrem, total ou parcialmente, os poderes de representação ou as funções administrativas, mediante aprovação da assembleia, salvo disposição em contrário da convenção.

Outras atribuições implícitas do Síndico:

- Exercer a administração interna do prédio, referente à vigilância, moralidade e segurança.
- Selecionar, admitir e demitir funcionários fixando-lhes os salários de acordo com a verba do orçamento do ano, respeitando o piso salarial da categoria;
- Escolher e contratar empresas prestadoras de serviços para o condomínio tais como: terceirização, manutenção e segurança ou terceiros, assessoria condominial e contabilidade e ainda quaisquer outras;
- Execução das obras que interessem ao condomínio de acordo com as verbas previstas em orçamento e aprovadas em AGE ou até de forma emergencial com utilização do fundo de reserva;
- Guardar toda documentação administrativa, bancária, técnica, fiscal, previdenciária e trabalhista;
- Manter sob sua guarda o Livro de ocorrências.

Brasília/DF - 2020

FUNÇÕES DO CONSELHO FISCAL

CONSELHO CONSULTIVO E/OU FISCAL é o órgão de consulta e assessoramento do síndico, composto por três condôminos, com mandato que não poderá exceder a dois anos, permitida reeleição.

- **Conselho Fiscal:** confere as contas e documentação do condomínio, mensalmente – geralmente a partir das pastas enviadas pela contabilidade. É o conselho quem, muitas vezes, recomenda ou não a aprovação das contas do condomínio para a assembleia. Apesar disso, o conselho fiscal não tem poder de aprovação para nenhum assunto, apenas emitir parecer sobre as contas, segundo o Código Civil.

"Art. 1.356. Poderá haver no condomínio um conselho fiscal, composto de três membros, eleitos pela assembleia, por prazo não superior a dois anos, ao qual compete dar parecer sobre as contas do síndico."

Brasília/DF - 2020





Orientações ao Cliente

- 1 - Contábeis**
- 2 - Administrativas**
- 3 - Trabalhistas**

A JR Office Contabilidade, pretende com estas orientações, ajudar na rotina da administração condominial, evitando a tomada de procedimentos que possam dificultar quaisquer esclarecimento posteriores aos Condôminos.

ORIENTAÇÕES CONTÁBEIS

- 1- A Contabilidade deve ser comprovada sempre por meio de **extrato bancário**;
- 2- A entrega da documentação de receitas e despesas para a JR OFFICE, deve ser efetuada mediante protocolo discriminado, evitando divergências ou falta de documentos; Em caso de pendências de documentos os prazos de devolução da pasta serão suspensos até a entrega da documentação pendente;
- 3- Todos os pagamentos efetuados pela Administração deverão ser feitos em **cheque**, sendo um para cada respectiva despesa;
- 4- Em caso de Aplicação Financeira é necessária a apresentação mensal do extrato;
- 5- Todas as receitas e despesas devem ser **conferidas** pelo Administrador(a) antes de ser remetida a Contabilidade, pois em caso de falta de qualquer comprovante gera dificuldade na elaboração da prestação de contas e atraso na devolução do balancete;
- 6- Sempre que houver taxa extra, aconselhar-se a abertura de uma conta corrente **à parte**, evitando a confusão de recursos e a preservação da transparência nas contas;
- 7- Todos os Recebimentos do Condomínio preferencialmente devem ser através de **boletos bancários**, gerando segurança e transparência na identificação dos créditos;
- 8- Aconselha-se **não receber** qualquer quantia no Condomínio, apenas no banco;
- 9- Caso seja feito um cheque para pagamento de **várias despesas**, sempre identificar na nota fiscal ou recibo o número do respectivo cheque em todos comprovantes;
- 10- Em caso de **compra parcelada**, sempre citar os números dos cheques no corpo da nota, e tirar a quantidade de cópias da NF conforme o numero de parcelas correspondentes;
- 11- Sempre antes de qualquer pagamento, aguarde primeiramente a **emissão** do recibo ou nota fiscal, nunca efetuar pagamento sem o comprovante;
- 12- Em caso de necessidade de um caixa (dinheiro em espécie) para pequenas despesas tais como xerox, correios e outros, retirar uma quantia mínima, e ao findar o mês devolver o saldo restante e zerar o caixa ;
- 13- Em caso de recebimento de taxas no condomínio pelo síndico(a), e depositadas diretamente em C/C, enviar o comprovante de crédito para a JR OFFICE, para a devida baixa de pagamento, evitando cobranças futuras da unidade;
- 14- Todas as notas fiscais devem estar em nome do condomínio, com carimbo de recebimento;
- 15- Os recibos de pagamentos RPA ou comuns devem conter todos os dados do prestador de serviços, ou seja: nome completo legível, endereço, RG, CPF e serviço executado de forma discriminada;
- 16- Em caso de falta de apresentação de documentos necessários ao fechamento da pasta de prestação, e após a devida comunicação de pendência pela JR OFFICE, os valores não identificados serão destinados ao "caixa" sendo então finalizadas as pastas, não prejudicando a publicidade das contas, e as possíveis compensações, serão realizadas no mês seguinte, ajustando-se assim os saldos;
- 17- Em caso de recebimento de taxas no Condomínio, sempre procurar receber em **cheque nominal ao condomínio**, e os depósitos identificados com a(s) respectiva(s) unidades(s).

Brasília/DF - 2020

ORIENTAÇÕES ADMINISTRATIVAS

- 1- Evitar a emissão de cheques pré-datados, sempre pedir a confecção de boleto para a data do vencimento;
- 2- Sempre na contratação de mão de obra e serviços, ratificar a execução dos serviços por meio de contrato, definindo prazos e condições;
- 3- Anotar a data do vencimento do seguro de incêndio, para 30 (trinta) dias antes renová-lo;
- 4- Sempre na convocação de Assembleia, não esquecer dos prazos de antecedência da convocação previstos em Convenção, para evitar impugnações e nulidades;
- 5- Nunca, em hipótese alguma, citar quaisquer devedores em quadros de avisos ou divulgar relação de inadimplência em público;
- 6- Nunca fornecer Declarações de Quitação Condominial, sem a devida atualização cadastral;
- 7- Nunca efetuar qualquer pagamento de boletos bancários recebidos pelo correio no Condomínio, sem a prévia consulta a JR OFFICE;
- 8- As AGOs (Assembleias Gerais Ordinárias) tratam especificamente de: Eleição de síndico, subsíndico e conselho fiscal; prestação de contas e previsão orçamentária, salvo disposição contrária em convenção;
- 9- As AGEs (Assembleias Gerais Extraordinárias) tratam de quaisquer outros assuntos tais como situações emergenciais, criação de taxa extra ou suplementar e demais pautas propostas;
- 10- Manter sempre o Cadastro de Moradores Atualizado;
- 11- Nunca antecipar pagamento para prestadores de serviços sem o devido contrato, especificando os serviços a serem realizados, prazos e penalidades, devendo os pagamentos serem efetivados mediante cronograma de realização de serviços;
- 12- Quaisquer obras realizadas nos condomínios de acordo com a nova regulamentação do sistema de gestão de reformas (ABNT NBR 16280), devem obrigatoriamente ter engenheiro responsável com registro no CREA e laudo técnico específico;
- 13- Todos os serviços contratados pelo condomínio no tocante a empreitada ou subempreitada de obras de construção civil, hidráulica ou elétrica, reparação, conservação e reforma de edifícios, conforme Decreto No 25.208/2006, devem ser retidos ISS sobre os serviços e emitidas as guias de DAR pelas empresas contratadas para recolhimento e retenção do condomínio;
- 14- Na solicitação de serviços ao setor de Apoio ao Cliente tais como: cartas, notificações, avisos a JR OFFICE em virtude de rotina administrativa interna, necessitamos de um prazo mínimo para elaboração das correspondências, prazo este a ser consultado no setor de apoio ao cliente para envio das solicitações.

Brasília/DF - 2020

ORIENTAÇÕES TRABALHISTAS

- 1- No caso de concessão de férias ao empregado sempre comunicar a JR OFFICE com prazo mínimo de 30 dias de antecedência ao gozo das férias para programação e devidas apropriações de impostos;
- 2- O prazo para concessão de férias é de 1(um) ano e 11(onze) meses, caso este prazo não sejam gozadas as férias, ocorre a penalidade de pagamento em dobro, podendo o empregado escolher a melhor data para retirar-se do serviço;
- 3- No caso de aquisição de abono pecuniário (compra de férias), o máximo permitido será de 10(dez) dias;
- 4- Sempre que houver contratação de serviços de Mão de obra, sem a emissão de nota fiscal, deverá ser retido do prestador de serviços no RPA (recibo de pagamento a autônomo) 11%(onze por cento), ficando a cargo do condomínio o recolhimento do percentual de 20%(vinte por cento), totalizando 31%(trinta e um por cento) a ser recolhido na GPS até o dia 20 de cada mês subsequente ao fato gerador;
- 5- Ao efetuar o pagamento da Guia GPS (guia de recolhimento de previdência social), observar sempre a competência e o código identificador do recibo de pagamento, evitando inconsistências na baixa do pagamento;
- 6- As folhas de ponto dos empregados devem ser disponibilizadas a JR OFFICE até o primeiro dia do mês seguinte para elaboração da folha de pagamento, estando devidamente preenchida com visto do síndico e SEM RASURAS.
- 7- O salário dos empregados deve ser quitado até o dia 5º dia útil do mês subsequente, considerando-se o sábado como dia útil.
- 8- As parcelas de 13º salário deverão ser pagas da seguinte forma: a primeira de 50%(cinquenta por cento) do salário base + vantagens entre os meses de fevereiro e novembro; e a segunda até o dia 20 de dezembro, impreterivelmente. Nos meses de concessão de férias poderá ser incluso o pagamento da primeira parcela de 13º salário, a critério e deliberação do empregador.
- 9- O vale transporte e Alimentação devem ser pagos antecipadamente na contratação e durante o contrato de trabalho;
- 10- O condomínio deve manter o Livro de Registro de Empregados em local de fácil acesso em caso de fiscalização, evitando multas por sua falta;
- 11- Em todos os contratos de trabalho, mesmo em experiência é obrigatório o registro de carteira de trabalho, garantindo assim a perfeita relação trabalhista entre empregador e empregado, além das garantias quanto aos acidentes de trabalho e impostos incidentes;
- 12- O adiantamento de salário é limitado por CCT (Convenção coletiva de trabalho) a 30% do salário base do empregado; em caso de concessão deve ser informado a JR OFFICE até o dia 20 de cada mês para o devido lançamento em folha de pagamento;
- 13- O empregado que porventura necessite exercer uma função adversa de sua contratação originária durante o período consecutivo de 60(sessenta) dias pelo menos por uma hora diária, tem direito a receber adicionais previstos em CCT, sobre o valor do salário do empregado substituído;
- 14- Sempre haverá incidência de retenção de INSS de 11% (onze por cento) no pagamento de pró-labore do síndico. Poderá ser excluída a retenção desde que, o síndico comprove pagamento integral de INSS na mesma proporção e pelo mesmo regime tributário. Se a retenção for inferior a 11%, a diferença é devida e será incluída na GPS mensal;
- 15- No caso da data de vencimento do FGTS que sempre será dia 07 de cada mês, recaia em dias não uteis (fim de semana ou feriados) devem-se antecipar o recolhimento para o dia anterior sob pena de multas e juros.

Brasília/DF - 2020



Análise do Conselho Fiscal

1 - Termo de Encaminhamento

O termo de encaminhamento tem a finalidade de dar celeridade a devolução do Office Book (pasta de prestação de contas), contendo as datas de encaminhamento da prestação de contas para os conselheiros fiscais. Este documento evita atrasos na divulgação das contas aos moradores e previne possíveis problemas para análise e aprovação de contas em AGO.

- 1 - Termo de Encaminhamento
- 2 - Considerações
- 3 - Sugestões
- 4 - Parecer Final do Conselho Fiscal

TERMO DE ENCAMINHAMENTO DE BALANCETE

Na qualidade de síndico (a) deste condomínio, encaminho o Office Book (pasta de balancete) para verificação e análise das contas no prazo máximo de _____ dias para cada membro do conselho fiscal.

Síndico(a): _____ Data : ____/____/____

Mês: _____

Assinatura: _____

| | |
|--|---|
| 1º Conselheiro | Data de Recebimento ____/____/____ <div style="text-align: right;">Ass: _____</div> Data de Devolução ____/____/____ <div style="text-align: right;">Ass: _____</div> |
| 2º Conselheiro | Data de Recebimento ____/____/____ <div style="text-align: right;">Ass: _____</div> Data de Devolução ____/____/____ <div style="text-align: right;">Ass: _____</div> |
| 3º Conselheiro | Data de Recebimento ____/____/____ <div style="text-align: right;">Ass: _____</div> Data de Devolução ____/____/____ <div style="text-align: right;">Ass: _____</div> |
| DATA DE DEVOLUÇÃO FINAL DAS PASTAS PELOS CONSELHEIROS _____/____/____ Assinatura Síndico: _____ | OBSERVAÇÕES IMPORTANTES |



Análise do Conselho Fiscal

2 - Considerações

Este espaço destina-se exclusivamente aos membros do conselho fiscal, para que possam manifestar ponderações sobre as contas, podendo para tanto, dissertar sobre quaisquer situações encontradas na prestação de contas.

- 1 - Termo de Encaminhamento
- 2 - Considerações
- 3 - Sugestões
- 4 - Parecer Final do Conselho Fiscal

CONSIDERAÇÕES

| | |
|----------------|--|
| 1º Conselheiro | |
| 2º Conselheiro | |
| 3º Conselheiro | |
| | Neste quadro devem ser registradas as considerações relevantes sobre a análise do balancete por cada membro do conselho fiscal |



Análise do Conselho Fiscal

3 - Sugestões

Este espaço destina-se exclusivamente aos membros do conselho fiscal, para que possam, ressaltar qualquer documento ou situação que mereça citação, porém que não impeça a aprovação da prestação de contas.

- 1 - Termo de Encaminhamento
- 2 - Considerações
- 3 - Sugestões
- 4 - Parecer Final do Conselho Fiscal

SUGESTÕES / CRITICAS

| | |
|----------------|--|
| 1º Conselheiro | |
| 2º Conselheiro | |
| 3º Conselheiro | |
| | Neste quadro devem ser registradas as sugestões relevantes sobre a análise do balancete por cada membro do conselho fiscal |



Análise do Conselho Fiscal

4 - Parecer Final do Conselho Fiscal

Neste espaço os conselheiros fiscais emitem seu parecer sobre as contas, podendo para tanto detalhar suas observações e emitir suas impressões ratificando em conclusão o seu voto.

- 1 - Termo de Encaminhamento
- 2 - Considerações
- 3 - Sugestões
- 4 - Parecer Final do Conselho Fiscal

PARECER DO CONSELHO FISCAL

1º CONSELHEIRO: _____

APROVADO: ()

NÃO APROVADO: () CONFORME MOTIVOS ACIMA APRESENTADOS.

ASSINATURA CONSELHEIRO FISCAL : _____ **DATA** ____ / ____ / ____

PARECER DO CONSELHO FISCAL

2º CONSELHEIRO: _____

APROVADO: ()

NÃO APROVADO: () CONFORME MOTIVOS ACIMA APRESENTADOS.

ASSINATURA CONSELHEIRO FISCAL: _____ **DATA** ____/____/____

PARECER DO CONSELHO FISCAL

3º CONSELHEIRO: _____

APROVADO: ()

NÃO APROVADO: () CONFORME MOTIVOS ACIMA APRESENTADOS.

ASSINATURA CONSELHEIRO FISCAL: _____ **DATA** ____ / ____ / ____

ESPACO RESERVADO À JR OFFICE
(Esclarecimentos e Respostas)

ESPACO RESERVADO AO(A) SÍNDICO(A)
(Esclarecimentos e Respostas)



Relatórios Contábeis

1 - Balancete Mensal e Detalhado

Estes relatórios demonstram toda a movimentação financeira do condomínio, saldos anteriores, receitas, despesas, investimentos e saldos remanescentes, um de forma sintética (mensal), outro de forma detalhada.

- 1 - Balancete Mensal e Detalhado
- 2 - Livro Caixa
- 3 - Conta Caixa
- 4 - Razão de Contas
- 5 - Balancetes Acumulados
- 6 - Gráficos Contábeis
- 7 - Gráficos de Consumo
- 8 - Inventário Patrimonial

AMOB ASSOCIAÇÃO

Março / 2019 - Período: 01/03/2019 a 31/03/2019

| RECEITAS/HISTÓRICO | VALORES EM R\$ | [%] |
|---|-----------------|-----------------|
| Receitas Operacionais | | |
| Acordo - Ref: 03/19 | 130,77 | 100,00 % |
| | <u>130,77</u> | 1,58 % |
| Receitas | | |
| Repasso Cota Parte de Condomínio - Ref: 03/19 | 5.285,98 | 100,00 % |
| | <u>5.285,98</u> | 63,97 % |
| RECEITAS FINANCEIRAS | | |
| Rendimento de Aplicação - Ref: 03/19 | 41,71 | 100,00 % |
| | <u>41,71</u> | 0,50 % |
| RECEITAS TAXA EXTRA | | |
| Mensalidade Associação - Ref: 02/19 | 210,00 | 7,49 % |
| Mensalidade Associação - Ref: 03/19 | 2.595,00 | 92,51 % |
| | <u>2.805,00</u> | 33,94 % |
| Total: | | 8.263,46 |

Nara Gabriela da Silva
 Contadora
 CRC DF 622703/O-8

| DESPESAS/HISTÓRICO | VALORES EM R\$ | [%] |
|---|-----------------|-----------------|
| Tarifas Bancárias | | |
| Tarifas de Cobrança | 356,75 | 52,78 % |
| Imp. de Renda | 5,30 | 0,78 % |
| Despesas Bancárias | 171,80 | 25,42 % |
| Tarifa Kit Serviço | 80,00 | 11,84 % |
| Manutenção/Renovação de Cadastro | 51,90 | 7,68 % |
| Tarifa Doc | 10,18 | 1,51 % |
| | <u>675,93</u> | 9,57 % |
| Despesa Administrativa | | |
| Honorários Contábeis | 980,18 | 22,02 % |
| Despesas Cartoriais | 197,95 | 4,45 % |
| Associação dos Condomínios - Ref: 04/19 | 260,00 | 5,84 % |
| Honorários de Cobrança | 3,42 | 0,08 % |
| Pró-Labore Presidente | 1.335,00 | 29,99 % |
| INSS | 465,00 | 10,45 % |
| Publicação Edital de Convocação | 1.210,00 | 27,18 % |
| | <u>4.451,55</u> | 63,04 % |
| DESPESAS TECNICO E ADMINISTRATIVAS | | |
| Serviços de Consultoria/Fiscalização | 1.933,50 | 100,00 % |
| | <u>1.933,50</u> | 27,38 % |
| Total: | | 7.060,98 |

RESUMO

| | |
|---------------------------------|------------------|
| Saldo Anterior: | 22.023,52 |
| Total de Receitas: | 8.263,46 |
| Total de Despesas: | (7.060,98) |
| Saldo do Mês: | 1.202,48 |
| SALDO A SER TRANSFERIDO: | 23.226,00 |

| CONTAS CORRENTES | VALORES EM R\$ |
|----------------------------|----------------|
| 1-C/C B.BRASIL NOVA | |
| 01 - Saldo Anterior | 0,00 |
| 02 - Créditos | 8.221,75 |
| 03 - Débitos | (7.055,68) |
| 04 - Transferência (-) | (4.258,82) |
| 04 - Transferência (+) | 3.092,75 |
| | <u>0,00</u> |
| 2-C/ APLICAÇÃO B.B | |
| 01 - Saldo Anterior | 22.244,43 |
| 02 - Créditos | 41,71 |
| 03 - Débitos | (5,30) |
| 04 - Transferência (-) | (3.092,75) |

AMOB ASSOCIAÇÃO

Março / 2019 - Período: 01/03/2019 a 31/03/2019

| | |
|---------------------------------------|------------------|
| 04 - Transferência (+) | 4.258,82 |
| | 23.446,91 |
| 3-C/ APLICAÇÃO B.B - SEGURANÇA | |
| 01 - Saldo Anterior | (11,48) |
| 02 - Créditos | 0,00 |
| 03 - Débitos | 0,00 |
| | (11,48) |
| 4-C/ APLICAÇÃO B.B - CLUBE | |
| 01 - Saldo Anterior | (69,37) |
| 02 - Créditos | 0,00 |
| 03 - Débitos | 0,00 |
| | (69,37) |
| 5-C/ APLICAÇÃO B.B | |
| 01 - Saldo Anterior | (131,78) |
| 02 - Créditos | 0,00 |
| 03 - Débitos | 0,00 |
| | (131,78) |
| 6-CAIXA ROTATIVO | |
| 01 - Saldo Anterior | (8,28) |
| 02 - Créditos | 0,00 |
| 03 - Débitos | 0,00 |
| | (8,28) |

NOTA EXPLICATIVA

> POR FALTA DOS EXTRATOS DAS CONTAS APLICAÇÕES BB SEGURANÇA, BB CLUBE E BB, NÃO HOUE AS DEVIDAS ATUALIZAÇÕES DOS SALDOS DE ACORDO COM O RENDIMENTO MENSAL;

> INFORMAMOS QUE A NOTA FISCAL N° 88 DA EMPRESA BIO CONSULTORIA AMBIENTAL LTDA NO VALOR TOTAL DE R\$ 1.933,50 FOI REALIZADO O PAGAMENTO INTEGRAL, O VALOR QUE DEVERIA TER SIDO PAGO É DE R\$ 1.814,61 COM AS DEVIDAS DEDUÇÕES DOS IMPOSTOS DESCRITOS EM NOTA, A SABER, IRRF R\$ 29,00 E PIS/COFINS/CSLLS R\$ 89,89. ORIENTAMOS QUE A DIFERENÇA NO VALOR DE R\$ 118,89, SEJA SOLICITADA À EMPRESA O RESSARCIMENTO;

Nara Gabriela da Silva
Contadora
CRC DF 622703/O-8

AMOB ASSOCIAÇÃO

Nara Gabriela da Silva
Contadora

CRG DE 622703/0-8

Março / 2019 - Período: 01/03/2019 a 31/03/2019

| RECEITAS/HISTÓRICO | | | | | | | | | |
|--------------------|----------|------------|--------|------------------------|------|------|------|------------------------|-------|
| Unidade | Mês Ref. | Vencimento | Acordo | Mensalidade Associação | | | | Acréscimos / Descontos | Total |
| ADNA1/01 | 03/2019 | 20/03/2019 | 0,00 | 15,00 | 0,00 | 0,00 | 0,00 | 0,00 | 15,00 |
| ADNA1/03 | 03/2019 | 20/03/2019 | 0,00 | 15,00 | 0,00 | 0,00 | 0,00 | 0,00 | 15,00 |
| ADNA1/04 | 03/2019 | 20/03/2019 | 0,00 | 15,00 | 0,00 | 0,00 | 0,00 | 0,00 | 15,00 |
| ADNA1/07 | 03/2019 | 20/03/2019 | 0,00 | 15,00 | 0,00 | 0,00 | 0,00 | 0,00 | 15,00 |
| ADNA1/08 | 03/2019 | 20/03/2019 | 0,00 | 15,00 | 0,00 | 0,00 | 0,00 | 0,00 | 15,00 |
| ADNA1/09 | 03/2019 | 20/03/2019 | 0,00 | 15,00 | 0,00 | 0,00 | 0,00 | 0,00 | 15,00 |
| ADNA1/10 | 03/2019 | 20/03/2019 | 0,00 | 15,00 | 0,00 | 0,00 | 0,00 | 0,00 | 15,00 |
| ADNA1/11 | 03/2019 | 20/03/2019 | 0,00 | 15,00 | 0,00 | 0,00 | 0,00 | 0,00 | 15,00 |
| CAMOR/05 | 03/2019 | 20/03/2019 | 0,00 | 15,00 | 0,00 | 0,00 | 0,00 | 0,00 | 15,00 |
| CAMOR/07 | 03/2019 | 20/03/2019 | 0,00 | 15,00 | 0,00 | 0,00 | 0,00 | 0,00 | 15,00 |
| CAMOR/09 | 03/2019 | 20/03/2019 | 0,00 | 15,00 | 0,00 | 0,00 | 0,00 | 0,00 | 15,00 |
| CAMOR/11 | 03/2019 | 20/03/2019 | 0,00 | 15,00 | 0,00 | 0,00 | 0,00 | 0,00 | 15,00 |
| CAMOR/13 | 03/2019 | 20/03/2019 | 0,00 | 15,00 | 0,00 | 0,00 | 0,00 | 0,00 | 15,00 |
| CAMOR/15 | 03/2019 | 20/03/2019 | 0,00 | 15,00 | 0,00 | 0,00 | 0,00 | 0,00 | 15,00 |
| CAMOR/16 | 03/2019 | 20/03/2019 | 0,00 | 15,00 | 0,00 | 0,00 | 0,00 | 0,00 | 15,00 |
| CAMOR/17 | 03/2019 | 20/03/2019 | 0,00 | 15,00 | 0,00 | 0,00 | 0,00 | 0,00 | 15,00 |
| CAMOR/18 | 03/2019 | 20/03/2019 | 0,00 | 15,00 | 0,00 | 0,00 | 0,00 | 0,00 | 15,00 |
| CAMOR/19 | 03/2019 | 20/03/2019 | 0,00 | 15,00 | 0,00 | 0,00 | 0,00 | 0,00 | 15,00 |
| CAMOR/24 | 03/2019 | 20/03/2019 | 0,00 | 15,00 | 0,00 | 0,00 | 0,00 | 0,00 | 15,00 |
| CAMOR/32 | 03/2019 | 20/03/2019 | 0,00 | 15,00 | 0,00 | 0,00 | 0,00 | 0,00 | 15,00 |
| CAMOR/34 | 03/2019 | 20/03/2019 | 0,00 | 15,00 | 0,00 | 0,00 | 0,00 | 0,00 | 15,00 |
| CAMOR/36 | 03/2019 | 28/03/2019 | 0,00 | 15,00 | 0,00 | 0,00 | 0,00 | 0,00 | 15,00 |
| CAMOR/38 | 03/2019 | 20/03/2019 | 0,00 | 15,00 | 0,00 | 0,00 | 0,00 | 0,00 | 15,00 |
| CAMOR/40 | 03/2019 | 12/03/2019 | 15,45 | 0,00 | 0,00 | 0,00 | 0,00 | 0,00 | 15,45 |
| CAMOR/40 | 03/2019 | 25/03/2019 | 15,45 | 0,00 | 0,00 | 0,00 | 0,00 | 0,00 | 15,45 |
| CAZUL/02 | 03/2019 | 20/03/2019 | 0,00 | 15,00 | 0,00 | 0,00 | 0,00 | 0,00 | 15,00 |
| CAZUL/03 | 03/2019 | 20/03/2019 | 0,00 | 15,00 | 0,00 | 0,00 | 0,00 | 0,00 | 15,00 |
| CAZUL/04 | 02/2019 | 28/02/2019 | 0,00 | 15,00 | 0,00 | 0,00 | 0,00 | 0,00 | 15,00 |
| CAZUL/06 | 03/2019 | 10/03/2019 | 0,00 | 15,00 | 0,00 | 0,00 | 0,00 | 0,00 | 15,00 |
| CESPE/02 | 03/2019 | 20/03/2019 | 0,00 | 15,00 | 0,00 | 0,00 | 0,00 | 0,00 | 15,00 |
| CESPE/03 | 02/2019 | 28/02/2019 | 0,00 | 15,00 | 0,00 | 0,00 | 0,00 | 0,00 | 15,00 |
| CESPE/03 | 03/2019 | 28/03/2019 | 0,00 | 15,00 | 0,00 | 0,00 | 0,00 | 0,00 | 15,00 |
| CESPE/04 | 03/2019 | 20/03/2019 | 0,00 | 15,00 | 0,00 | 0,00 | 0,00 | 0,00 | 15,00 |
| CESPE/06 | 03/2019 | 20/03/2019 | 0,00 | 15,00 | 0,00 | 0,00 | 0,00 | 0,00 | 15,00 |
| CESPE/08 | 03/2019 | 20/03/2019 | 0,00 | 15,00 | 0,00 | 0,00 | 0,00 | 0,00 | 15,00 |
| CESPE/10 | 03/2019 | 20/03/2019 | 0,00 | 15,00 | 0,00 | 0,00 | 0,00 | 0,00 | 15,00 |
| CESPE/11 | 03/2019 | 20/03/2019 | 0,00 | 15,00 | 0,00 | 0,00 | 0,00 | 0,00 | 15,00 |
| CESPE/13 | 03/2019 | 20/03/2019 | 0,00 | 15,00 | 0,00 | 0,00 | 0,00 | 0,00 | 15,00 |
| CESPE/14 | 03/2019 | 20/03/2019 | 0,00 | 15,00 | 0,00 | 0,00 | 0,00 | 0,00 | 15,00 |
| CESPE/17 | 03/2019 | 20/03/2019 | 0,00 | 15,00 | 0,00 | 0,00 | 0,00 | 0,00 | 15,00 |
| CESPE/19 | 03/2019 | 20/03/2019 | 0,00 | 15,00 | 0,00 | 0,00 | 0,00 | 0,00 | 15,00 |
| CESPE/21 | 03/2019 | 20/03/2019 | 0,00 | 15,00 | 0,00 | 0,00 | 0,00 | 0,00 | 15,00 |
| CESPE/22 | 03/2019 | 28/03/2019 | 0,00 | 15,00 | 0,00 | 0,00 | 0,00 | 0,00 | 15,00 |
| CESPE/24 | 03/2019 | 20/03/2019 | 0,00 | 15,00 | 0,00 | 0,00 | 0,00 | 0,00 | 15,00 |
| CESPE/25 | 03/2019 | 20/03/2019 | 0,00 | 15,00 | 0,00 | 0,00 | 0,00 | 0,00 | 15,00 |
| CESPE/26 | 03/2019 | 20/03/2019 | 0,00 | 15,00 | 0,00 | 0,00 | 0,00 | 0,00 | 15,00 |
| CESPE/27 | 03/2019 | 20/03/2019 | 0,00 | 15,00 | 0,00 | 0,00 | 0,00 | 0,00 | 15,00 |
| CESPE/28 | 03/2019 | 20/03/2019 | 0,00 | 15,00 | 0,00 | 0,00 | 0,00 | 0,00 | 15,00 |
| CESPE/30 | 02/2019 | 28/02/2019 | 0,00 | 15,00 | 0,00 | 0,00 | 0,00 | 0,00 | 15,00 |
| CESPE/30 | 03/2019 | 28/03/2019 | 0,00 | 15,00 | 0,00 | 0,00 | 0,00 | 0,00 | 15,00 |
| CESPE/31 | 03/2019 | 10/03/2019 | 0,00 | 15,00 | 0,00 | 0,00 | 0,00 | 0,00 | 15,00 |
| CESPE/33 | 03/2019 | 20/03/2019 | 0,00 | 15,00 | 0,00 | 0,00 | 0,00 | 0,00 | 15,00 |
| CESPE/34 | 03/2019 | 20/03/2019 | 0,00 | 15,00 | 0,00 | 0,00 | 0,00 | 0,00 | 15,00 |
| CESPE/35 | 03/2019 | 20/03/2019 | 0,00 | 15,00 | 0,00 | 0,00 | 0,00 | 0,00 | 15,00 |
| CESPE/37 | 03/2019 | 28/03/2019 | 0,00 | 15,00 | 0,00 | 0,00 | 0,00 | 0,00 | 15,00 |
| CESPE/38 | 03/2019 | 20/03/2019 | 0,00 | 15,00 | 0,00 | 0,00 | 0,00 | 0,00 | 15,00 |
| CESPE/40 | 03/2019 | 20/03/2019 | 0,00 | 15,00 | 0,00 | 0,00 | 0,00 | 0,00 | 15,00 |
| CESPE/42 | 02/2019 | 28/02/2019 | 0,00 | 15,00 | 0,00 | 0,00 | 0,00 | 0,00 | 15,00 |
| CESPE/43 | 03/2019 | 20/03/2019 | 0,00 | 15,00 | 0,00 | 0,00 | 0,00 | 0,00 | 15,00 |
| CESPE/44 | 03/2019 | 20/03/2019 | 0,00 | 15,00 | 0,00 | 0,00 | 0,00 | 0,00 | 15,00 |
| CESPE/47 | 03/2019 | 30/03/2019 | 0,00 | 15,00 | 0,00 | 0,00 | 0,00 | 0,00 | 15,00 |
| CESPE/50 | 03/2019 | 20/03/2019 | 0,00 | 15,00 | 0,00 | 0,00 | 0,00 | 0,00 | 15,00 |
| CRDOR/02 | 03/2019 | 20/03/2019 | 0,00 | 15,00 | 0,00 | 0,00 | 0,00 | 0,00 | 15,00 |
| CRDOR/04 | 03/2019 | 20/03/2019 | 0,00 | 15,00 | 0,00 | 0,00 | 0,00 | 0,00 | 15,00 |
| CRDOR/06 | 03/2019 | 20/03/2019 | 0,00 | 15,00 | 0,00 | 0,00 | 0,00 | 0,00 | 15,00 |
| CRDOR/08 | 02/2019 | 28/02/2019 | 0,00 | 15,00 | 0,00 | 0,00 | 0,00 | 0,00 | 15,00 |
| CRDOR/08 | 03/2019 | 28/03/2019 | 0,00 | 15,00 | 0,00 | 0,00 | 0,00 | 0,00 | 15,00 |
| DNIEL/03 | 03/2019 | 20/03/2019 | 0,00 | 15,00 | 0,00 | 0,00 | 0,00 | 0,00 | 15,00 |
| DNIEL/07 | 03/2019 | 20/03/2019 | 0,00 | 15,00 | 0,00 | 0,00 | 0,00 | 0,00 | 15,00 |
| DNIEL/08 | 03/2019 | 28/03/2019 | 0,00 | 15,00 | 0,00 | 0,00 | 0,00 | 0,00 | 15,00 |
| DNIEL/09 | 03/2019 | 10/03/2019 | 0,00 | 15,00 | 0,00 | 0,00 | 0,00 | 0,00 | 15,00 |
| DNIEL/12 | 03/2019 | 20/03/2019 | 0,00 | 15,00 | 0,00 | 0,00 | 0,00 | 0,00 | 15,00 |
| DNIEL/13 | 03/2019 | 20/03/2019 | 0,00 | 15,00 | 0,00 | 0,00 | 0,00 | 0,00 | 15,00 |
| EDAVI/01 | 03/2019 | 28/03/2019 | 0,00 | 15,00 | 0,00 | 0,00 | 0,00 | 0,00 | 15,00 |
| EDAVI/03 | 03/2019 | 07/03/2019 | 15,45 | 0,00 | 0,00 | 0,00 | 0,00 | 0,00 | 15,45 |
| EDAVI/03 | 03/2019 | 15/03/2019 | 53,52 | 0,00 | 0,00 | 0,00 | 0,00 | 0,00 | 53,52 |
| EDAVI/04 | 03/2019 | 20/03/2019 | 0,00 | 15,00 | 0,00 | 0,00 | 0,00 | 0,00 | 15,00 |
| EDAVI/07 | 03/2019 | 10/03/2019 | 0,00 | 15,00 | 0,00 | 0,00 | 0,00 | 0,00 | 15,00 |
| ELIAN/01 | 03/2019 | 20/03/2019 | 0,00 | 15,00 | 0,00 | 0,00 | 0,00 | 0,00 | 15,00 |
| ELIAN/02 | 03/2019 | 20/03/2019 | 0,00 | 15,00 | 0,00 | 0,00 | 0,00 | 0,00 | 15,00 |
| ELIAN/03 | 03/2019 | 20/03/2019 | 0,00 | 15,00 | 0,00 | 0,00 | 0,00 | 0,00 | 15,00 |
| ELIAN/05 | 03/2019 | 20/03/2019 | 0,00 | 15,00 | 0,00 | 0,00 | 0,00 | 0,00 | 15,00 |
| ELIAN/06 | 03/2019 | 20/03/2019 | 0,00 | 15,00 | 0,00 | 0,00 | 0,00 | 0,00 | 15,00 |
| ELIAN/08 | 03/2019 | 20/03/2019 | 0,00 | 15,00 | 0,00 | 0,00 | 0,00 | 0,00 | 15,00 |
| MDEUS/01 | 03/2019 | 20/03/2019 | 0,00 | 15,00 | 0,00 | 0,00 | 0,00 | 0,00 | 15,00 |
| MDEUS/02 | 03/2019 | 20/03/2019 | 0,00 | 15,00 | 0,00 | 0,00 | 0,00 | 0,00 | 15,00 |

AMOB ASSOCIAÇÃO

Nara Gabriela da Silva

Contadora

CRC DF 022703/O-8

Março / 2019 - Período: 01/03/2019 a 31/03/2019

| | | | | | | | | | |
|----------|---------|------------|--------|----------|------|------|------|------|----------|
| TJUDA/07 | 03/2019 | 20/03/2019 | 0,00 | 15,00 | 0,00 | 0,00 | 0,00 | 0,00 | 15,00 |
| TJUDA/10 | 03/2019 | 20/03/2019 | 0,00 | 15,00 | 0,00 | 0,00 | 0,00 | 0,00 | 15,00 |
| TJUDA/11 | 03/2019 | 20/03/2019 | 0,00 | 15,00 | 0,00 | 0,00 | 0,00 | 0,00 | 15,00 |
| TJUDA/12 | 03/2019 | 20/03/2019 | 0,00 | 15,00 | 0,00 | 0,00 | 0,00 | 0,00 | 15,00 |
| TJUDA/14 | 03/2019 | 20/03/2019 | 0,00 | 15,00 | 0,00 | 0,00 | 0,00 | 0,00 | 15,00 |
| TJUDA/15 | 03/2019 | 20/03/2019 | 0,00 | 15,00 | 0,00 | 0,00 | 0,00 | 0,00 | 15,00 |
| TJUDA/16 | 03/2019 | 20/03/2019 | 0,00 | 15,00 | 0,00 | 0,00 | 0,00 | 0,00 | 15,00 |
| TJUDA/17 | 03/2019 | 20/03/2019 | 0,00 | 15,00 | 0,00 | 0,00 | 0,00 | 0,00 | 15,00 |
| TJUDA/18 | 03/2019 | 20/03/2019 | 0,00 | 15,00 | 0,00 | 0,00 | 0,00 | 0,00 | 15,00 |
| TJUDA/19 | 03/2019 | 20/03/2019 | 0,00 | 15,00 | 0,00 | 0,00 | 0,00 | 0,00 | 15,00 |
| TJUDA/22 | 03/2019 | 20/03/2019 | 0,00 | 15,00 | 0,00 | 0,00 | 0,00 | 0,00 | 15,00 |
| TJUDA/23 | 03/2019 | 07/03/2019 | 15,45 | 0,00 | 0,00 | 0,00 | 0,00 | 0,00 | 15,45 |
| TJUDA/24 | 03/2019 | 28/03/2019 | 0,00 | 15,00 | 0,00 | 0,00 | 0,00 | 0,00 | 15,00 |
| TJUDA/25 | 03/2019 | 20/03/2019 | 0,00 | 15,00 | 0,00 | 0,00 | 0,00 | 0,00 | 15,00 |
| TJUDA/28 | 03/2019 | 20/03/2019 | 0,00 | 15,00 | 0,00 | 0,00 | 0,00 | 0,00 | 15,00 |
| TJUDA/30 | 03/2019 | 20/03/2019 | 0,00 | 15,00 | 0,00 | 0,00 | 0,00 | 0,00 | 15,00 |
| Totais: | | | 130,77 | 2.805,00 | 0,00 | 0,00 | 0,00 | 0,00 | 2.935,77 |

| OUTRAS RECEITAS | | VALORES EM R\$ |
|----------------------------------|--|----------------|
| Recetas | | |
| Repasse Cota Parte de Condomínio | | 5.285,98 |
| Rendimento de Aplicação | | 41,71 |
| Total: | | 5.327,69 |
| TOTAL DE RECEITAS: | | 8.263,46 |

| DESPESAS/HISTÓRICO | Mês Ref. | Baixa | Cheque | Nota Fiscal | Valor |
|---|----------|------------|-------------|-------------|----------|
| Tarifas Bancárias | | | | | |
| Tarifas de Cobrança - BANCO DO BRASIL S/A - REF. MÊS 03/2019 | 03/2019 | 01/03/2019 | Débito Aut. | | 34,00 |
| Tarifas de Cobrança - BANCO DO BRASIL S/A - REF. MÊS 03/2019 | 03/2019 | 06/03/2019 | Débito Aut. | | 18,00 |
| Tarifas de Cobrança - BANCO DO BRASIL S/A - REF. MÊS 03/2019 | 03/2019 | 07/03/2019 | Débito Aut. | | 13,50 |
| Tarifas de Cobrança - BANCO DO BRASIL S/A - REF. MÊS 03/2019 | 03/2019 | 08/03/2019 | Débito Aut. | | 18,00 |
| Tarifas de Cobrança - BANCO DO BRASIL S/A - REF. MÊS 03/2019 | 03/2019 | 11/03/2019 | Débito Aut. | | 13,50 |
| Tarifas de Cobrança - BANCO DO BRASIL S/A - REF. MÊS 03/2019 | 03/2019 | 11/03/2019 | Débito Aut. | | 7,00 |
| Tarifas de Cobrança - BANCO DO BRASIL S/A - REF. MÊS 03/2019 | 03/2019 | 12/03/2019 | Débito Aut. | | 22,50 |
| Tarifas de Cobrança - BANCO DO BRASIL S/A - REF. MÊS 03/2019 | 03/2019 | 13/03/2019 | Débito Aut. | | 6,75 |
| Tarifas de Cobrança - BANCO DO BRASIL S/A - REF. MÊS 03/2019 | 03/2019 | 14/03/2019 | Débito Aut. | | 4,50 |
| Tarifas de Cobrança - BANCO DO BRASIL S/A - REF. MÊS 03/2019 | 03/2019 | 15/03/2019 | Débito Aut. | | 6,75 |
| Tarifas de Cobrança - BANCO DO BRASIL S/A - REF. MÊS 03/2019 | 03/2019 | 18/03/2019 | Débito Aut. | | 4,50 |
| Tarifas de Cobrança - BANCO DO BRASIL S/A - REF. MÊS 03/2019 | 03/2019 | 19/03/2019 | Débito Aut. | | 6,75 |
| Tarifas de Cobrança - BANCO DO BRASIL S/A - REF. MÊS 03/2019 | 03/2019 | 20/03/2019 | Débito Aut. | | 4,50 |
| Tarifas de Cobrança - BANCO DO BRASIL S/A - REF. MÊS 03/2019 | 03/2019 | 20/03/2019 | Débito Aut. | | 34,00 |
| Tarifas de Cobrança - BANCO DO BRASIL S/A - REF. MÊS 03/2019 | 03/2019 | 21/03/2019 | Débito Aut. | | 112,50 |
| Tarifas de Cobrança - BANCO DO BRASIL S/A - REF. MÊS 03/2019 | 03/2019 | 26/03/2019 | Débito Aut. | | 4,50 |
| Tarifas de Cobrança - BANCO DO BRASIL S/A - REF. MÊS 03/2019 | 03/2019 | 27/03/2019 | Débito Aut. | | 2,25 |
| Tarifas de Cobrança - BANCO DO BRASIL S/A - REF. MÊS 03/2019 | 03/2019 | 28/03/2019 | Débito Aut. | | 2,25 |
| Tarifas de Cobrança - BANCO DO BRASIL S/A - REF. MÊS 03/2019 | 03/2019 | 28/03/2019 | Débito Aut. | | 14,00 |
| Tarifas de Cobrança - BANCO DO BRASIL S/A - REF. MÊS 03/2019 | 03/2019 | 29/03/2019 | Débito Aut. | | 27,00 |
| Imp. de Renda - BANCO DO BRASIL S/A | 03/2019 | 31/03/2019 | Débito Aut. | | 5,30 |
| Despesas Bancárias - BANCO DO BRASIL S/A - REF. TARIFA DÉB AUTOMÁTICO | 03/2019 | 22/03/2019 | Débito Aut. | | 165,30 |
| Despesas Bancárias - BANCO DO BRASIL S/A - REF. TARIFA SMS - MÊS ANTERIOR | 03/2019 | 25/03/2019 | Débito Aut. | | 6,50 |
| Tarifa Kit Serviço - BANCO DO BRASIL S/A - REF. MÊS 03/2019 | 03/2019 | 11/03/2019 | Débito Aut. | | 80,00 |
| Manutenção/Renovação de Cadastro - BANCO DO BRASIL S/A - REF. MÊS 03/2019 | 03/2019 | 25/03/2019 | Débito Aut. | | 51,90 |
| Tarifa Doc - BANCO DO BRASIL S/A - REF. MÊS 03/2019 | 03/2019 | 29/03/2019 | Débito Aut. | | 10,18 |
| | | | | | 675,93 |
| Despesa Administrativa | | | | | |
| Honorários Contábeis - JR OFFICE - REF. MÊS 02/2019 | 03/2019 | 18/03/2019 | Internet | 1859 | 980,18 |
| Despesas Cartoriais - 2º OFIC. REG. CIVIL, TIT. E DOCS PJ - REF. REGISTRO DE ATA - A.G.O DIA 22/09/2018 | 03/2019 | 18/03/2019 | Internet | | 197,95 |
| Associação dos Condomínios - MOVIMENTO COMUNITÁRIO DO JARDIM BOTÂNICO - REF. PARC. 03/12 | 04/2019 | 20/03/2019 | Internet | | 260,00 |
| Honorários de Cobrança - JR OFFICE - REF. UND. CESPE-14 PARC. 1/1 | 03/2019 | 18/03/2019 | Internet | 1859 | 3,42 |
| Pró-Labore Presidente - RICARDO FELIX SANTANA - REF. MÊS 03/2019 | 03/2019 | 29/03/2019 | TED | | 1.335,00 |
| INSS - GUIA DE PREVIDÊNCIA SOCIAL - GPS - REF. MÊS 02/2019 | 03/2019 | 20/03/2019 | Internet | | 465,00 |

AMOB ASSOCIAÇÃO

Março / 2019 - Período: 01/03/2019 a 31/03/2019

| | | | | | |
|---|---------|------------|----------|--------|-----------------|
| Publicação Edital de Convocação - JORNAL DE BRASÍLIA - REF. EDITAIS DE CONVOCAÇÃO - A.G.O DIA 29/03/2019 E A.G.E DIA 29/03/2019 | 03/2019 | 29/03/2019 | Transfer | 112595 | 1.210,00 |
| | | | | | 4.451,55 |
| DESPESAS TECNICO E ADMINISTRATIVAS | | | | | |
| Serviços de Consultoria/Fiscalização - BIO CONSULTORIA AMBIENTAL LTDA ME - REF. CONSULTORIA AMBIENTAL MÊS 03/2019 | 03/2019 | 29/03/2019 | TED | 88 | 1.933,50 |
| | | | | | 1.933,50 |
| TOTAL DE DESPESAS: | | | | | 7.060,98 |

RESUMO

| | |
|---------------------------------|------------------|
| Saldo Anterior: | 22.023,62 |
| Total de Receitas: | 8.263,46 |
| Total de Despesas: | (7.060,98) |
| Saldo do Mês: | 1.202,48 |
| SALDO A SER TRANSFERIDO: | 23.226,00 |

Nara Gabriela da Silva
Contadora
CRC DE 022703/O-8

| CONTAS CORRENTES | VALORES EM R\$ |
|---------------------------------------|----------------|
| 1-C/C B.BRASIL NOVA | |
| 01 - Saldo Anterior | 0,00 |
| 02 - Créditos | 8.221,75 |
| 03 - Débitos | (7.055,68) |
| 04 - Transferência (-) | (4.258,82) |
| 04 - Transferência (+) | 3.092,75 |
| | R\$ 0,00 |
| 2-C/ APLICAÇÃO B.B | |
| 01 - Saldo Anterior | 22.244,43 |
| 02 - Créditos | 41,71 |
| 03 - Débitos | (5,30) |
| 04 - Transferência (-) | (3.092,75) |
| 04 - Transferência (+) | 4.258,82 |
| | R\$ 23.446,91 |
| 3-C/ APLICAÇÃO B.B - SEGURANÇA | |
| 01 - Saldo Anterior | (11,48) |
| 02 - Créditos | 0,00 |
| 03 - Débitos | 0,00 |
| | (R\$ 11,48) |
| 4-C/ APLICAÇÃO B.B - CLUBE | |
| 01 - Saldo Anterior | (69,37) |
| 02 - Créditos | 0,00 |
| 03 - Débitos | 0,00 |
| | (R\$ 69,37) |
| 5-C/ APLICAÇÃO B.B | |
| 01 - Saldo Anterior | (131,78) |
| 02 - Créditos | 0,00 |
| 03 - Débitos | 0,00 |
| | (R\$ 131,78) |
| 6-CAIXA ROTATIVO | |
| 01 - Saldo Anterior | (8,28) |
| 02 - Créditos | 0,00 |
| 03 - Débitos | 0,00 |
| | (R\$ 8,28) |

NOTA EXPLICATIVA

> POR FALTA DOS EXTRATOS DAS CONTAS APLICAÇÕES BB SEGURANÇA, BB CLUBE E BB, NÃO HOUVE AS DEVIDAS ATUALIZAÇÕES DOS SALDOS DE ACORDO COM O RENDIMENTO MENSAL;

> INFORMAMOS QUE A NOTA FISCAL N° 88 DA EMPRESA BIO CONSULTORIA AMBIENTAL LTDA NO VALOR TOTAL DE R\$ 1.933,50 FOI REALIZADO O PAGAMENTO INTEGRAL, O VALOR QUE DEVERIA TER SIDO PAGO É DE R\$ 1.814,81 COM AS DEVIDAS DEDUÇÕES DOS IMPOSTOS DESCRITOS EM NOTA, A SABER, IRRF R\$ 29,00 E PIS/COFINS/CSLLS R\$ 89,89, ORIENTAMOS QUE A DIFERENÇA NO VALOR DE R\$ 118,89, SEJA SOLICITADA À EMPRESA O RESSARCIMENTO;



Relatórios Contábeis

2 - Livro Caixa

O relatório de Livro Caixa, demonstra toda a movimentação bancária ocorrida na conta corrente, detalhando por ordem cronológica a movimentação de receitas e despesas.

- 1 - Balancete Mensal e Detalhado
- 2 - Livro Caixa
- 3 - Conta Caixa
- 4 - Razão de Contas
- 5 - Balancetes Acumulados
- 6 - Gráficos Contábeis
- 7 - Gráficos de Consumo
- 8 - Inventário Patrimonial

AMOB ASSOCIAÇÃO

Fluxo de Caixa da Conta Corrente 1-C/C B.BRASIL NOVA, nº 305060-2

Período: 01/03/2019 a 31/03/2019

Saldo Inicial: R\$ 0,00

Nara Gabriela da Silva
Contadora

CNPJ: 07.027.030/00-8

| Descrição | Data | Tipo Pgto. | Nota Fiscal | Credito | Debito | Saldo |
|---------------------------------------|------------|-------------|-------------|---------|--------|--------|
| Baixa da Unidade:ADNA1/07 Ref:03/2019 | 01/03/2019 | | | 15,00 | 0,00 | 15,00 |
| Baixa da Unidade:CAMOR/19 Ref:03/2019 | 01/03/2019 | | | 15,00 | 0,00 | 30,00 |
| Baixa da Unidade:CAMOR/36 Ref:03/2019 | 01/03/2019 | | | 15,00 | 0,00 | 45,00 |
| Baixa da Unidade:CAZUL/03 Ref:03/2019 | 01/03/2019 | | | 15,00 | 0,00 | 60,00 |
| Baixa da Unidade:CAZUL/04 Ref:02/2019 | 01/03/2019 | | | 15,00 | 0,00 | 75,00 |
| Baixa da Unidade:CESPE/03 Ref:02/2019 | 01/03/2019 | | | 15,00 | 0,00 | 90,00 |
| Baixa da Unidade:CESPE/30 Ref:02/2019 | 01/03/2019 | | | 15,00 | 0,00 | 105,00 |
| Baixa da Unidade:CESPE/42 Ref:02/2019 | 01/03/2019 | | | 15,00 | 0,00 | 120,00 |
| Baixa da Unidade:CRDOR/06 Ref:02/2019 | 01/03/2019 | | | 15,00 | 0,00 | 135,00 |
| Baixa da Unidade:MDEUS/08 Ref:02/2019 | 01/03/2019 | | | 15,00 | 0,00 | 150,00 |
| Baixa da Unidade:MDEUS/13 Ref:02/2019 | 01/03/2019 | | | 15,00 | 0,00 | 165,00 |
| Baixa da Unidade:MDEUS/31 Ref:03/2019 | 01/03/2019 | | | 15,00 | 0,00 | 180,00 |
| Baixa da Unidade:PAMOB/07 Ref:02/2019 | 01/03/2019 | | | 15,00 | 0,00 | 195,00 |
| Baixa da Unidade:PAMOB/09 Ref:02/2019 | 01/03/2019 | | | 15,00 | 0,00 | 210,00 |
| Baixa da Unidade:PELOI/07 Ref:03/2019 | 01/03/2019 | | | 15,00 | 0,00 | 225,00 |
| Baixa da Unidade:PELOI/08 Ref:02/2019 | 01/03/2019 | | | 15,00 | 0,00 | 240,00 |
| Baixa da Unidade:PELOI/15 Ref:02/2019 | 01/03/2019 | | | 15,00 | 0,00 | 255,00 |
| Baixa da Unidade:PELOI/18 Ref:02/2019 | 01/03/2019 | | | 15,00 | 0,00 | 270,00 |
| Baixa da Unidade:PELOI/20 Ref:03/2019 | 01/03/2019 | | | 15,00 | 0,00 | 285,00 |
| Baixa da Unidade:PELOI/25 Ref:02/2019 | 01/03/2019 | | | 15,00 | 0,00 | 300,00 |
| Baixa da Unidade:TJUDA/02 Ref:02/2019 | 01/03/2019 | | | 15,00 | 0,00 | 315,00 |
| Tarifas de Cobrança | 01/03/2019 | Débito Aut. | | 0,00 | 34,00 | 281,00 |
| APLICAÇÃO AUTOMÁTICA | 01/03/2019 | | | 0,00 | 161,00 | 120,00 |
| Baixa da Unidade:ADNA1/04 Ref:03/2019 | 06/03/2019 | | | 15,00 | 0,00 | 135,00 |
| Baixa da Unidade:CAMOR/05 Ref:03/2019 | 06/03/2019 | | | 15,00 | 0,00 | 150,00 |
| Baixa da Unidade:PELOI/13 Ref:03/2019 | 06/03/2019 | | | 15,00 | 0,00 | 165,00 |
| Baixa da Unidade:RMESS/10 Ref:03/2019 | 06/03/2019 | | | 15,00 | 0,00 | 180,00 |
| Baixa da Unidade:RMESS/14 Ref:03/2019 | 06/03/2019 | | | 15,00 | 0,00 | 195,00 |
| Acordo Unid:EDAVI/03 Parc:1/1 | 06/03/2019 | | | 15,45 | 0,00 | 210,45 |
| Tarifas de Cobrança | 06/03/2019 | Débito Aut. | | 0,00 | 18,00 | 192,45 |
| APLICAÇÃO AUTOMÁTICA | 06/03/2019 | | | 0,00 | 102,00 | 90,45 |
| Baixa da Unidade:CESPE/31 Ref:03/2019 | 07/03/2019 | | | 15,00 | 0,00 | 105,45 |
| Baixa da Unidade:EDAVI/07 Ref:03/2019 | 07/03/2019 | | | 15,00 | 0,00 | 120,45 |
| Baixa da Unidade:MDEUS/27 Ref:03/2019 | 07/03/2019 | | | 15,00 | 0,00 | 135,45 |
| Baixa da Unidade:MDEUS/47 Ref:03/2019 | 07/03/2019 | | | 15,00 | 0,00 | 150,45 |
| Baixa da Unidade:PAMOB/05 Ref:03/2019 | 07/03/2019 | | | 15,00 | 0,00 | 165,45 |
| Baixa da Unidade:PAMOB/11 Ref:03/2019 | 07/03/2019 | | | 15,00 | 0,00 | 180,45 |
| Baixa da Unidade:RMESS/05 Ref:03/2019 | 07/03/2019 | | | 15,00 | 0,00 | 195,45 |
| Acordo Unid:TJUDA/23 Parc:1/1 | 07/03/2019 | | | 15,45 | 0,00 | 210,90 |
| Tarifas de Cobrança | 07/03/2019 | Débito Aut. | | 0,00 | 13,50 | 197,40 |
| APLICAÇÃO AUTOMÁTICA | 07/03/2019 | | | 0,00 | 76,95 | 120,45 |
| Baixa da Unidade:MDEUS/12 Ref:03/2019 | 08/03/2019 | | | 15,00 | 0,00 | 135,45 |
| Baixa da Unidade:MDEUS/51 Ref:03/2019 | 08/03/2019 | | | 15,00 | 0,00 | 150,45 |
| Baixa da Unidade:PELOI/10 Ref:03/2019 | 08/03/2019 | | | 15,00 | 0,00 | 165,45 |
| Baixa da Unidade:RMESS/22 Ref:03/2019 | 08/03/2019 | | | 15,00 | 0,00 | 180,45 |
| Baixa da Unidade:RMESS/24 Ref:03/2019 | 08/03/2019 | | | 15,00 | 0,00 | 195,45 |
| Baixa da Unidade:TJUDA/25 Ref:03/2019 | 08/03/2019 | | | 15,00 | 0,00 | 210,45 |
| Tarifas de Cobrança | 08/03/2019 | Débito Aut. | | 0,00 | 18,00 | 192,45 |
| APLICAÇÃO AUTOMÁTICA | 08/03/2019 | | | 0,00 | 102,45 | 90,00 |
| RESGATE AUTOMÁTICO | 11/03/2019 | | | 10,50 | 0,00 | 100,50 |
| Baixa da Unidade:CAZUL/06 Ref:03/2019 | 11/03/2019 | | | 15,00 | 0,00 | 115,50 |
| Baixa da Unidade:CESPE/26 Ref:03/2019 | 11/03/2019 | | | 15,00 | 0,00 | 130,50 |
| Baixa da Unidade:CESPE/27 Ref:03/2019 | 11/03/2019 | | | 15,00 | 0,00 | 145,50 |
| Baixa da Unidade:DNIEL/09 Ref:03/2019 | 11/03/2019 | | | 15,00 | 0,00 | 160,50 |
| Baixa da Unidade:MDEUS/14 Ref:03/2019 | 11/03/2019 | | | 15,00 | 0,00 | 175,50 |
| Baixa da Unidade:MDEUS/28 Ref:03/2019 | 11/03/2019 | | | 15,00 | 0,00 | 190,50 |
| Baixa da Unidade:PAMOB/10 Ref:03/2019 | 11/03/2019 | | | 15,00 | 0,00 | 205,50 |
| Baixa da Unidade:RMESS/12 Ref:03/2019 | 11/03/2019 | | | 15,00 | 0,00 | 220,50 |
| Baixa da Unidade:TJUDA/01 Ref:03/2019 | 11/03/2019 | | | 15,00 | 0,00 | 235,50 |
| Baixa da Unidade:TJUDA/16 Ref:03/2019 | 11/03/2019 | | | 15,00 | 0,00 | 250,50 |
| Tarifas de Cobrança | 11/03/2019 | Débito Aut. | | 0,00 | 7,00 | 243,50 |
| Tarifas de Cobrança | 11/03/2019 | Débito Aut. | | 0,00 | 13,50 | 230,00 |
| Tarifa Kit Serviço | 11/03/2019 | Débito Aut. | | 0,00 | 80,00 | 150,00 |
| Baixa da Unidade:ELIAN/06 Ref:03/2019 | 12/03/2019 | | | 15,00 | 0,00 | 165,00 |
| Baixa da Unidade:PAMOB/06 Ref:03/2019 | 12/03/2019 | | | 15,00 | 0,00 | 180,00 |
| Acordo Unid:CAMOR/40 Parc:1/1 | 12/03/2019 | | | 15,45 | 0,00 | 195,45 |
| Tarifas de Cobrança | 12/03/2019 | Débito Aut. | | 0,00 | 22,50 | 172,95 |
| APLICAÇÃO AUTOMÁTICA | 12/03/2019 | | | 0,00 | 127,50 | 45,45 |
| Baixa da Unidade:CESPE/21 Ref:03/2019 | 13/03/2019 | | | 15,00 | 0,00 | 60,45 |
| Acordo Unid:PELOI/19 Parc:1/1 | 13/03/2019 | | | 15,45 | 0,00 | 75,90 |
| Tarifas de Cobrança | 13/03/2019 | Débito Aut. | | 0,00 | 6,75 | 69,15 |
| Baixa da Unidade:MDEUS/11 Ref:03/2019 | 14/03/2019 | | | 15,00 | 0,00 | 84,15 |
| Baixa da Unidade:MDEUS/30 Ref:03/2019 | 14/03/2019 | | | 15,00 | 0,00 | 99,15 |
| Acordo Unid:EDAVI/03 Parc:1/1 | 14/03/2019 | | | 53,52 | 0,00 | 152,67 |
| Tarifas de Cobrança | 14/03/2019 | Débito Aut. | | 0,00 | 4,50 | 148,17 |

AMOB ASSOCIAÇÃO

Fluxo de Caixa da Conta Corrente 1-C/C B.BRASIL NOVA, nº 305060-2

Período: 01/03/2019 a 31/03/2019

Saldo Inicial: R\$ 0,00

Nara Gabriela Silva
Contadora
CRC DP-622703/O-6

| Descrição | Data | Tipo Pgto. | Nota Fiscal | Crédito | Débito | Saldo |
|---------------------------------------|------------|-------------|-------------|----------|--------|----------|
| APLICAÇÃO AUTOMÁTICA | 14/03/2019 | | | 0,00 | 64,65 | 83,62 |
| Baixa da Unidade:ELIAN/01 Ref:03/2019 | 15/03/2019 | | | 15,00 | 0,00 | 98,62 |
| Baixa da Unidade:MDEUS/34 Ref:03/2019 | 15/03/2019 | | | 15,00 | 0,00 | 113,62 |
| Tariffas de Cobrança | 15/03/2019 | Débito Aut. | | 0,00 | 6,75 | 106,77 |
| APLICAÇÃO AUTOMÁTICA | 15/03/2019 | | | 0,00 | 76,77 | 30,00 |
| Baixa da Unidade:CAMOR/16 Ref:03/2019 | 18/03/2019 | | | 15,00 | 0,00 | 45,00 |
| Baixa da Unidade:MDEUS/07 Ref:03/2019 | 18/03/2019 | | | 15,00 | 0,00 | 60,00 |
| Baixa da Unidade:TJUDA/26 Ref:03/2019 | 18/03/2019 | | | 15,00 | 0,00 | 75,00 |
| RESGATE AUTOMÁTICO | 18/03/2019 | | | 1.166,05 | 0,00 | 1.231,05 |
| Honorários de Cobrança | 18/03/2019 | Internet | 1859 | 0,00 | 3,42 | 1.227,63 |
| Tariffas de Cobrança | 18/03/2019 | Débito Aut. | | 0,00 | 4,50 | 1.223,13 |
| Despesas Cartoriais | 18/03/2019 | Internet | | 0,00 | 197,96 | 1.025,18 |
| Honorários Contábeis | 18/03/2019 | Internet | 1859 | 0,00 | 980,18 | 45,00 |
| Baixa da Unidade:ELIAN/08 Ref:03/2019 | 19/03/2019 | | | 15,00 | 0,00 | 60,00 |
| Baixa da Unidade:PELOI/33 Ref:03/2019 | 19/03/2019 | | | 15,00 | 0,00 | 75,00 |
| Tariffas de Cobrança | 19/03/2019 | Débito Aut. | | 0,00 | 6,75 | 88,25 |
| Baixa da Unidade:ADNA1/01 Ref:03/2019 | 20/03/2019 | | | 15,00 | 0,00 | 83,25 |
| Baixa da Unidade:ADNA1/09 Ref:03/2019 | 20/03/2019 | | | 15,00 | 0,00 | 98,25 |
| Baixa da Unidade:ADNA1/10 Ref:03/2019 | 20/03/2019 | | | 15,00 | 0,00 | 113,25 |
| Baixa da Unidade:CAMOR/18 Ref:03/2019 | 20/03/2019 | | | 15,00 | 0,00 | 128,25 |
| Baixa da Unidade:CAMOR/24 Ref:03/2019 | 20/03/2019 | | | 15,00 | 0,00 | 143,25 |
| Baixa da Unidade:CAMOR/32 Ref:03/2019 | 20/03/2019 | | | 15,00 | 0,00 | 158,25 |
| Baixa da Unidade:CAMOR/34 Ref:03/2019 | 20/03/2019 | | | 15,00 | 0,00 | 173,25 |
| Baixa da Unidade:CAMOR/38 Ref:03/2019 | 20/03/2019 | | | 15,00 | 0,00 | 188,25 |
| Baixa da Unidade:CESPE/02 Ref:03/2019 | 20/03/2019 | | | 15,00 | 0,00 | 203,25 |
| Baixa da Unidade:CESPE/14 Ref:03/2019 | 20/03/2019 | | | 15,00 | 0,00 | 218,25 |
| Baixa da Unidade:CESPE/22 Ref:03/2019 | 20/03/2019 | | | 15,00 | 0,00 | 233,25 |
| Baixa da Unidade:CESPE/24 Ref:03/2019 | 20/03/2019 | | | 15,00 | 0,00 | 248,25 |
| Baixa da Unidade:CESPE/28 Ref:03/2019 | 20/03/2019 | | | 15,00 | 0,00 | 263,25 |
| Baixa da Unidade:CESPE/33 Ref:03/2019 | 20/03/2019 | | | 15,00 | 0,00 | 278,25 |
| Baixa da Unidade:CESPE/34 Ref:03/2019 | 20/03/2019 | | | 15,00 | 0,00 | 293,25 |
| Baixa da Unidade:CESPE/35 Ref:03/2019 | 20/03/2019 | | | 15,00 | 0,00 | 308,25 |
| Baixa da Unidade:CESPE/37 Ref:03/2019 | 20/03/2019 | | | 15,00 | 0,00 | 323,25 |
| Baixa da Unidade:CESPE/50 Ref:03/2019 | 20/03/2019 | | | 15,00 | 0,00 | 338,25 |
| Baixa da Unidade:CRDOR/02 Ref:03/2019 | 20/03/2019 | | | 15,00 | 0,00 | 353,25 |
| Baixa da Unidade:CRDOR/04 Ref:03/2019 | 20/03/2019 | | | 15,00 | 0,00 | 368,25 |
| Baixa da Unidade:DNIEL/03 Ref:03/2019 | 20/03/2019 | | | 15,00 | 0,00 | 383,25 |
| Baixa da Unidade:DNIEL/12 Ref:03/2019 | 20/03/2019 | | | 15,00 | 0,00 | 398,25 |
| Baixa da Unidade:DNIEL/13 Ref:03/2019 | 20/03/2019 | | | 15,00 | 0,00 | 413,25 |
| Baixa da Unidade:EDAVI/01 Ref:03/2019 | 20/03/2019 | | | 15,00 | 0,00 | 428,25 |
| Baixa da Unidade:EDAVI/04 Ref:03/2019 | 20/03/2019 | | | 15,00 | 0,00 | 443,25 |
| Baixa da Unidade:ELIAN/02 Ref:03/2019 | 20/03/2019 | | | 15,00 | 0,00 | 458,25 |
| Baixa da Unidade:MDEUS/02 Ref:03/2019 | 20/03/2019 | | | 15,00 | 0,00 | 473,25 |
| Baixa da Unidade:MDEUS/09 Ref:03/2019 | 20/03/2019 | | | 15,00 | 0,00 | 488,25 |
| Baixa da Unidade:MDEUS/16 Ref:03/2019 | 20/03/2019 | | | 15,00 | 0,00 | 503,25 |
| Baixa da Unidade:MDEUS/17 Ref:03/2019 | 20/03/2019 | | | 15,00 | 0,00 | 518,25 |
| Baixa da Unidade:MDEUS/19 Ref:03/2019 | 20/03/2019 | | | 15,00 | 0,00 | 533,25 |
| Baixa da Unidade:MDEUS/21 Ref:03/2019 | 20/03/2019 | | | 15,00 | 0,00 | 548,25 |
| Baixa da Unidade:MDEUS/24 Ref:03/2019 | 20/03/2019 | | | 15,00 | 0,00 | 563,25 |
| Baixa da Unidade:PAMOB/01 Ref:03/2019 | 20/03/2019 | | | 15,00 | 0,00 | 578,25 |
| Baixa da Unidade:PAMOB/12 Ref:03/2019 | 20/03/2019 | | | 15,00 | 0,00 | 593,25 |
| Baixa da Unidade:PAMOB/14 Ref:03/2019 | 20/03/2019 | | | 15,00 | 0,00 | 608,25 |
| Baixa da Unidade:PELOI/02 Ref:03/2019 | 20/03/2019 | | | 15,00 | 0,00 | 623,25 |
| Baixa da Unidade:PELOI/04 Ref:03/2019 | 20/03/2019 | | | 15,00 | 0,00 | 638,25 |
| Baixa da Unidade:PELOI/23 Ref:03/2019 | 20/03/2019 | | | 15,00 | 0,00 | 653,25 |
| Baixa da Unidade:PELOI/31 Ref:03/2019 | 20/03/2019 | | | 15,00 | 0,00 | 668,25 |
| Baixa da Unidade:PELOI/35 Ref:03/2019 | 20/03/2019 | | | 15,00 | 0,00 | 683,25 |
| Baixa da Unidade:PELOI/39 Ref:03/2019 | 20/03/2019 | | | 15,00 | 0,00 | 698,25 |
| Baixa da Unidade:PELOI/43 Ref:03/2019 | 20/03/2019 | | | 15,00 | 0,00 | 713,25 |
| Baixa da Unidade:PELOI/45 Ref:03/2019 | 20/03/2019 | | | 15,00 | 0,00 | 728,25 |
| Baixa da Unidade:RMESS/06 Ref:03/2019 | 20/03/2019 | | | 15,00 | 0,00 | 743,25 |
| Baixa da Unidade:RMESS/18 Ref:03/2019 | 20/03/2019 | | | 15,00 | 0,00 | 758,25 |
| Baixa da Unidade:RMESS/30 Ref:03/2019 | 20/03/2019 | | | 15,00 | 0,00 | 773,25 |
| Baixa da Unidade:TJUDA/04 Ref:03/2019 | 20/03/2019 | | | 15,00 | 0,00 | 788,25 |
| Baixa da Unidade:TJUDA/22 Ref:03/2019 | 20/03/2019 | | | 15,00 | 0,00 | 803,25 |
| Baixa da Unidade:TJUDA/30 Ref:03/2019 | 20/03/2019 | | | 15,00 | 0,00 | 818,25 |
| RESGATE AUTOMÁTICO | 20/03/2019 | | | 895,25 | 0,00 | 1.513,50 |
| Tariffas de Cobrança | 20/03/2019 | Débito Aut. | | 0,00 | 4,50 | 1.509,00 |
| Tariffas de Cobrança | 20/03/2019 | Débito Aut. | | 0,00 | 34,00 | 1.475,00 |
| Associação dos Condomínios | 20/03/2019 | Internet | | 0,00 | 260,00 | 1.215,00 |
| INSS | 20/03/2019 | Internet | | 0,00 | 465,00 | 750,00 |
| Tariffas de Cobrança | 21/03/2019 | Débito Aut. | | 0,00 | 112,50 | 637,50 |
| APLICAÇÃO AUTOMÁTICA | 21/03/2019 | | | 0,00 | 837,50 | 0,00 |
| Baixa da Unidade:ADNA1/03 Ref:03/2019 | 22/03/2019 | | | 15,00 | 0,00 | 15,00 |
| Baixa da Unidade:ADNA1/08 Ref:03/2019 | 22/03/2019 | | | 15,00 | 0,00 | 30,00 |

AMOB ASSOCIAÇÃO

Nara Gabriela da Silva
Contadora
CRC DE G22703/O-8

Fluxo de Caixa da Conta Corrente 1-C/C B.BRASIL NOVA, nº 305060-2

Período: 01/03/2019 a 31/03/2019

Saldo Inicial: R\$ 0,00

| Descrição | Data | Tipo Pgto. | Nota Fiscal | Crédito | Débito | Saldo |
|---------------------------------------|------------|-------------|-------------|---------|--------|--------|
| Baixa da Unidade:ADNA1/11 Ref:03/2019 | 22/03/2019 | | | 15,00 | 0,00 | 45,00 |
| Baixa da Unidade:CAMOR/07 Ref:03/2019 | 22/03/2019 | | | 15,00 | 0,00 | 60,00 |
| Baixa da Unidade:CAMOR/09 Ref:03/2019 | 22/03/2019 | | | 15,00 | 0,00 | 75,00 |
| Baixa da Unidade:CAMOR/11 Ref:03/2019 | 22/03/2019 | | | 15,00 | 0,00 | 90,00 |
| Baixa da Unidade:CAMOR/13 Ref:03/2019 | 22/03/2019 | | | 15,00 | 0,00 | 105,00 |
| Baixa da Unidade:CAMOR/15 Ref:03/2019 | 22/03/2019 | | | 15,00 | 0,00 | 120,00 |
| Baixa da Unidade:CAMOR/17 Ref:03/2019 | 22/03/2019 | | | 15,00 | 0,00 | 135,00 |
| Baixa da Unidade:CAZUL/02 Ref:03/2019 | 22/03/2019 | | | 15,00 | 0,00 | 150,00 |
| Baixa da Unidade:CESPE/04 Ref:03/2019 | 22/03/2019 | | | 15,00 | 0,00 | 165,00 |
| Baixa da Unidade:CESPE/06 Ref:03/2019 | 22/03/2019 | | | 15,00 | 0,00 | 180,00 |
| Baixa da Unidade:CESPE/08 Ref:03/2019 | 22/03/2019 | | | 15,00 | 0,00 | 195,00 |
| Baixa da Unidade:CESPE/10 Ref:03/2019 | 22/03/2019 | | | 15,00 | 0,00 | 210,00 |
| Baixa da Unidade:CESPE/11 Ref:03/2019 | 22/03/2019 | | | 15,00 | 0,00 | 225,00 |
| Baixa da Unidade:CESPE/13 Ref:03/2019 | 22/03/2019 | | | 15,00 | 0,00 | 240,00 |
| Baixa da Unidade:CESPE/17 Ref:03/2019 | 22/03/2019 | | | 15,00 | 0,00 | 255,00 |
| Baixa da Unidade:CESPE/19 Ref:03/2019 | 22/03/2019 | | | 15,00 | 0,00 | 270,00 |
| Baixa da Unidade:CESPE/25 Ref:03/2019 | 22/03/2019 | | | 15,00 | 0,00 | 285,00 |
| Baixa da Unidade:CESPE/38 Ref:03/2019 | 22/03/2019 | | | 15,00 | 0,00 | 300,00 |
| Baixa da Unidade:CESPE/40 Ref:03/2019 | 22/03/2019 | | | 15,00 | 0,00 | 315,00 |
| Baixa da Unidade:CESPE/43 Ref:03/2019 | 22/03/2019 | | | 15,00 | 0,00 | 330,00 |
| Baixa da Unidade:CESPE/44 Ref:03/2019 | 22/03/2019 | | | 15,00 | 0,00 | 345,00 |
| Baixa da Unidade:CRDOR/06 Ref:03/2019 | 22/03/2019 | | | 15,00 | 0,00 | 360,00 |
| Baixa da Unidade:DNIEL/07 Ref:03/2019 | 22/03/2019 | | | 15,00 | 0,00 | 375,00 |
| Baixa da Unidade:ELIAN/03 Ref:03/2019 | 22/03/2019 | | | 15,00 | 0,00 | 390,00 |
| Baixa da Unidade:ELIAN/05 Ref:03/2019 | 22/03/2019 | | | 15,00 | 0,00 | 405,00 |
| Baixa da Unidade:MDEUS/01 Ref:03/2019 | 22/03/2019 | | | 15,00 | 0,00 | 420,00 |
| Baixa da Unidade:MDEUS/03 Ref:03/2019 | 22/03/2019 | | | 15,00 | 0,00 | 435,00 |
| Baixa da Unidade:MDEUS/04 Ref:03/2019 | 22/03/2019 | | | 15,00 | 0,00 | 450,00 |
| Baixa da Unidade:MDEUS/05 Ref:03/2019 | 22/03/2019 | | | 15,00 | 0,00 | 465,00 |
| Baixa da Unidade:MDEUS/10 Ref:03/2019 | 22/03/2019 | | | 15,00 | 0,00 | 480,00 |
| Baixa da Unidade:MDEUS/15 Ref:03/2019 | 22/03/2019 | | | 15,00 | 0,00 | 495,00 |
| Baixa da Unidade:MDEUS/22 Ref:03/2019 | 22/03/2019 | | | 15,00 | 0,00 | 510,00 |
| Baixa da Unidade:MDEUS/25 Ref:03/2019 | 22/03/2019 | | | 15,00 | 0,00 | 525,00 |
| Baixa da Unidade:MDEUS/36 Ref:03/2019 | 22/03/2019 | | | 15,00 | 0,00 | 540,00 |
| Baixa da Unidade:MDEUS/37 Ref:03/2019 | 22/03/2019 | | | 15,00 | 0,00 | 555,00 |
| Baixa da Unidade:MDEUS/43 Ref:03/2019 | 22/03/2019 | | | 15,00 | 0,00 | 570,00 |
| Baixa da Unidade:PAMOB/03 Ref:03/2019 | 22/03/2019 | | | 15,00 | 0,00 | 585,00 |
| Baixa da Unidade:PELOI/03 Ref:03/2019 | 22/03/2019 | | | 15,00 | 0,00 | 600,00 |
| Baixa da Unidade:PELOI/05 Ref:03/2019 | 22/03/2019 | | | 15,00 | 0,00 | 615,00 |
| Baixa da Unidade:PELOI/09 Ref:03/2019 | 22/03/2019 | | | 15,00 | 0,00 | 630,00 |
| Baixa da Unidade:PELOI/12 Ref:03/2019 | 22/03/2019 | | | 15,00 | 0,00 | 645,00 |
| Baixa da Unidade:PELOI/14 Ref:03/2019 | 22/03/2019 | | | 15,00 | 0,00 | 660,00 |
| Baixa da Unidade:PELOI/16 Ref:03/2019 | 22/03/2019 | | | 15,00 | 0,00 | 675,00 |
| Baixa da Unidade:PELOI/21 Ref:03/2019 | 22/03/2019 | | | 15,00 | 0,00 | 690,00 |
| Baixa da Unidade:PELOI/27 Ref:03/2019 | 22/03/2019 | | | 15,00 | 0,00 | 705,00 |
| Baixa da Unidade:RMESS/02 Ref:03/2019 | 22/03/2019 | | | 15,00 | 0,00 | 720,00 |
| Baixa da Unidade:RMESS/04 Ref:03/2019 | 22/03/2019 | | | 15,00 | 0,00 | 735,00 |
| Baixa da Unidade:RMESS/28 Ref:03/2019 | 22/03/2019 | | | 15,00 | 0,00 | 750,00 |
| Baixa da Unidade:RMESS/32 Ref:03/2019 | 22/03/2019 | | | 15,00 | 0,00 | 765,00 |
| Baixa da Unidade:SOLAR/02 Ref:03/2019 | 22/03/2019 | | | 15,00 | 0,00 | 780,00 |
| Baixa da Unidade:TJUDA/07 Ref:03/2019 | 22/03/2019 | | | 15,00 | 0,00 | 795,00 |
| Baixa da Unidade:TJUDA/10 Ref:03/2019 | 22/03/2019 | | | 15,00 | 0,00 | 810,00 |
| Baixa da Unidade:TJUDA/11 Ref:03/2019 | 22/03/2019 | | | 15,00 | 0,00 | 825,00 |
| Baixa da Unidade:TJUDA/12 Ref:03/2019 | 22/03/2019 | | | 15,00 | 0,00 | 840,00 |
| Baixa da Unidade:TJUDA/14 Ref:03/2019 | 22/03/2019 | | | 15,00 | 0,00 | 855,00 |
| Baixa da Unidade:TJUDA/15 Ref:03/2019 | 22/03/2019 | | | 15,00 | 0,00 | 870,00 |
| Baixa da Unidade:TJUDA/17 Ref:03/2019 | 22/03/2019 | | | 15,00 | 0,00 | 885,00 |
| Baixa da Unidade:TJUDA/18 Ref:03/2019 | 22/03/2019 | | | 15,00 | 0,00 | 900,00 |
| Baixa da Unidade:TJUDA/19 Ref:03/2019 | 22/03/2019 | | | 15,00 | 0,00 | 915,00 |
| Despesas Bancárias | 22/03/2019 | Débito Aut. | | 0,00 | 165,30 | 749,70 |
| APLICAÇÃO AUTOMÁTICA | 22/03/2019 | | | 0,00 | 749,70 | 0,00 |
| Baixa da Unidade:DNIEL/08 Ref:03/2019 | 25/03/2019 | | | 15,00 | 0,00 | 15,00 |
| Acordo Unid:CAMOR/40 Parc:1/1 | 25/03/2019 | | | 15,45 | 0,00 | 30,45 |
| RESGATE AUTOMÁTICO | 25/03/2019 | | | 58,40 | 0,00 | 88,85 |
| Despesas Bancárias | 25/03/2019 | Débito Aut. | | 0,00 | 6,50 | 82,35 |
| Manutenção/Renovação de Cadastro | 25/03/2019 | Débito Aut. | | 0,00 | 51,90 | 30,45 |
| Baixa da Unidade:TJUDA/24 Ref:03/2019 | 26/03/2019 | | | 15,00 | 0,00 | 45,45 |
| Tarifas de Cobrança | 26/03/2019 | Débito Aut. | | 0,00 | 4,50 | 40,95 |
| Baixa da Unidade:CESPE/47 Ref:03/2019 | 27/03/2019 | | | 15,00 | 0,00 | 55,95 |
| Tarifas de Cobrança | 27/03/2019 | Débito Aut. | | 0,00 | 2,25 | 53,70 |
| Baixa da Unidade:CESPE/03 Ref:03/2019 | 28/03/2019 | | | 15,00 | 0,00 | 68,70 |
| Baixa da Unidade:CESPE/30 Ref:03/2019 | 28/03/2019 | | | 15,00 | 0,00 | 83,70 |
| Baixa da Unidade:CRDOR/08 Ref:03/2019 | 28/03/2019 | | | 15,00 | 0,00 | 98,70 |
| Baixa da Unidade:MDEUS/08 Ref:03/2019 | 28/03/2019 | | | 15,00 | 0,00 | 113,70 |
| Baixa da Unidade:MDEUS/23 Ref:03/2019 | 28/03/2019 | | | 15,00 | 0,00 | 128,70 |

AMOB ASSOCIAÇÃO

Fluxo de Caixa da Conta Corrente 1-C/C B.BRASIL NOVA, nº 305060-2

Período: 01/03/2019 a 31/03/2019

Saldo Inicial: R\$ 0,00

| Descrição | Data | Tipo Pgto. | Nota Fiscal | Crédito | Débito | Saldo |
|---------------------------------------|------------|-------------|-------------|-----------|-----------|----------|
| Baixa da Unidade:MDEUS/29 Ref:03/2019 | 28/03/2019 | | | 15,00 | 0,00 | 143,70 |
| Baixa da Unidade:PELOI/08 Ref:03/2019 | 28/03/2019 | | | 15,00 | 0,00 | 158,70 |
| Baixa da Unidade:PELOI/18 Ref:03/2019 | 28/03/2019 | | | 15,00 | 0,00 | 173,70 |
| Baixa da Unidade:PELOI/19 Ref:03/2019 | 28/03/2019 | | | 15,00 | 0,00 | 188,70 |
| Baixa da Unidade:PELOI/25 Ref:03/2019 | 28/03/2019 | | | 15,00 | 0,00 | 203,70 |
| Baixa da Unidade:PELOI/49 Ref:03/2019 | 28/03/2019 | | | 15,00 | 0,00 | 218,70 |
| Baixa da Unidade:TJUDA/02 Ref:03/2019 | 28/03/2019 | | | 15,00 | 0,00 | 233,70 |
| RESGATE AUTOMÁTICO | 28/03/2019 | | | 1.172,55 | 0,00 | 1.406,25 |
| Tarifas de Cobrança | 28/03/2019 | Débito Aut. | | 0,00 | 2,25 | 1.404,00 |
| Tarifas de Cobrança | 28/03/2019 | Débito Aut. | | 0,00 | 14,00 | 1.390,00 |
| Publicação Edital de Convocação | 28/03/2019 | Transfer | 112595 | 0,00 | 1.210,00 | 180,00 |
| Repassé Cota Parte de Condomínio | 29/03/2019 | | | 5.285,98 | 0,00 | 5.465,98 |
| Tarifa Doc | 29/03/2019 | Débito Aut. | | 0,00 | 10,18 | 5.455,80 |
| Tarifas de Cobrança | 29/03/2019 | Débito Aut. | | 0,00 | 27,00 | 5.428,80 |
| Pró-Labore Presidente | 29/03/2019 | TED | | 0,00 | 1.335,00 | 4.093,80 |
| Serviços de Consultoria/Fiscalização | 29/03/2019 | TED | 88 | 0,00 | 1.933,50 | 2.160,30 |
| APLICAÇÃO AUTOMÁTICA | 29/03/2019 | | | 0,00 | 2.160,30 | 0,00 |
| | | | | 11.314,50 | 11.314,50 | |

Saldo Final: R\$ 0,00

 Maria Gabriela da Silva
 Contadora
 CRC DF 022703/O-6

AMOB ASSOCIAÇÃO

Fluxo de Caixa da Conta Corrente 2-C/ APLICAÇÃO B.B, nº 405060 - 6

Período: 01/03/2019 a 31/03/2019

Saldo Inicial: R\$ 22.244,43

| Descrição | Data | Tipo Pgto. | Nota Fiscal | Crédito | Débito | Saldo |
|-------------------------|------------|-------------|-------------|----------|----------|-----------|
| APLICAÇÃO AUTOMÁTICA | 01/03/2019 | | | 161,00 | 0,00 | 22.405,43 |
| APLICAÇÃO AUTOMÁTICA | 06/03/2019 | | | 102,00 | 0,00 | 22.507,43 |
| APLICAÇÃO AUTOMÁTICA | 07/03/2019 | | | 76,95 | 0,00 | 22.584,38 |
| APLICAÇÃO AUTOMÁTICA | 08/03/2019 | | | 102,45 | 0,00 | 22.686,83 |
| RESGATE AUTOMÁTICO | 11/03/2019 | | | 0,00 | 10,50 | 22.676,33 |
| APLICAÇÃO AUTOMÁTICA | 12/03/2019 | | | 127,50 | 0,00 | 22.803,83 |
| APLICAÇÃO AUTOMÁTICA | 14/03/2019 | | | 64,65 | 0,00 | 22.868,48 |
| APLICAÇÃO AUTOMÁTICA | 15/03/2019 | | | 76,77 | 0,00 | 22.945,25 |
| RESGATE AUTOMÁTICO | 18/03/2019 | | | 0,00 | 1.156,05 | 21.789,20 |
| RESGATE AUTOMÁTICO | 20/03/2019 | | | 0,00 | 695,25 | 21.093,95 |
| APLICAÇÃO AUTOMÁTICA | 21/03/2019 | | | 637,50 | 0,00 | 21.731,45 |
| APLICAÇÃO AUTOMÁTICA | 22/03/2019 | | | 749,70 | 0,00 | 22.481,15 |
| RESGATE AUTOMÁTICO | 25/03/2019 | | | 0,00 | 58,40 | 22.422,75 |
| RESGATE AUTOMÁTICO | 28/03/2019 | | | 0,00 | 1.172,55 | 21.250,20 |
| APLICAÇÃO AUTOMÁTICA | 29/03/2019 | | | 2.160,30 | 0,00 | 23.410,50 |
| Rendimento de Aplicação | 31/03/2019 | | | 41,71 | 0,00 | 23.452,21 |
| Imp. de Renda | 31/03/2019 | Débito Aut. | | 0,00 | 5,30 | 23.446,91 |
| | | | | 4.300,53 | 3.068,05 | |

Saldo Final: R\$ 23.446,91

 Nara Gabriela da Silva
 Contadora
 CRC DE 022703/O-8

AMOB ASSOCIAÇÃO

Fluxo de Caixa da Conta Corrente 3-C/ APLICAÇÃO B.B - SEGURANÇA, nº 304050-X

Período: 01/03/2019 a 31/03/2019

Saldo Inicial: (R\$11,48)

| Descrição | Data | Tipo Pgto. | Nota Fiscal | Crédito | Débito | Saldo |
|-----------|------|------------|-------------|---------|--------|-------|
| | | | | | | |
| | | | | | | |

Saldo Final: (R\$11,48)

Nara Gabriela da Silva
Contadora
CRC DF 022703/O-8

AMOBBA ASSOCIAÇÃO

Fluxo de Caixa da Conta Corrente 4-C/ APLICAÇÃO B.B - CLUBE, nº 708090-5

Período: 01/03/2019 a 31/03/2019

Saldo Inicial: (R\$69,37)

| Descrição | Data | Tipo Pgto. | Nota Fiscal | Crédito | Débito | Saldo |
|-----------|------|------------|-------------|---------|--------|-------|
| | | | | | | |
| | | | | | | |

Saldo Final: (R\$69,37)

Nara Gabriela da Silva
Contadora
CRC DF-622703/O-8

AMOBBI ASSOCIAÇÃO

Fluxo de Caixa da Conta Corrente 5-C/ APLICAÇÃO B.B. nº 36587-8

Período: 01/03/2019 a 31/03/2019

Saldo Inicial: (R\$131,78)

| Descrição | Data | Tipo Pgto. | Nota Fiscal | Crédito | Débito | Saldo |
|-----------|------|------------|-------------|---------|--------|-------|
| | | | | | | |
| | | | | | | |

Saldo Final: (R\$131,78)

Maria Gabriela da Silva
Contadora
CRC DE 022703/O-8



Relatórios Contábeis

3 - Conta Caixa

Este relatório demonstra a movimentação financeira do caixa do síndico. Detalha os recursos sacados em conta corrente ou recebidos em dinheiro, para pagamento de pequenas despesas.

- 1 - Balancete Mensal e Detalhado
- 2 - Livro Caixa
- 3 - Conta Caixa
- 4 - Razão de Contas
- 5 - Balancetes Acumulados
- 6 - Gráficos Contábeis
- 7 - Gráficos de Consumo
- 8 - Inventário Patrimonial

AMOB ASSOCIAÇÃO

Fluxo de Caixa da Conta Corrente 6-CAIXA ROTATIVO, nº ROTATIVO

Período: 01/03/2019 a 31/03/2019

Saldo Inicial: (R\$8,28)

| Descrição | Data | Tipo Pgto. | Nota Fiscal | Crédito | Débito | Saldo |
|-----------|------|------------|-------------|---------|--------|-------|
| | | | | | | |
| | | | | | | |

Saldo Final: (R\$8,28)



Nara Gabriela da Silva
Contadora
CRC BE 022703/O-8



Relatórios Contábeis

4 - Razão de Contas

O relatório Razão de Contas, demonstra o histórico de todos os pagamentos de encargos sociais e impostos federais, facilitando a busca de comprovantes nas pastas de prestação de contas do mês e anteriores, e ainda proporciona um completo controle dos pagamentos efetuados, evitando a possível falta de pagamento de alguma referência.

- 1 - Balancete Mensal e Detalhado
- 2 - Livro Caixa
- 3 - Conta Caixa
- 4 - Razão de Contas
- 5 - Balancetes Acumulados
- 6 - Gráficos Contábeis
- 7 - Gráficos de Consumo
- 8 - Inventário Patrimonial

AMOB ASSOCIAÇÃO

Contas baixadas com pagamento entre 01/01/2000 e 31/03/2019

Grupo: todos Classe: INSS Fornecedor: todos

| Classe da Conta | Pagamento | Tipo Pgto. | Valor Lcto | Valor Pago | Descrição |
|---|------------|-------------------|------------|------------|------------------|
| AMOB ASSOCIAÇÃO | | | | | |
| Despesas com Pessoal | | | | | |
| INSS | | | | | |
| MINISTÉRIO DA PREV E ASSISTÊNCIA SOCIAL | 20/07/2016 | Internet | 1.380,41 | 1.380,41 | REF. MÊS 06/2016 |
| MINISTÉRIO DA PREV E ASSISTÊNCIA SOCIAL | 19/08/2016 | Internet | 2.489,42 | 2.489,42 | REF. MÊS 07/2016 |
| MINISTÉRIO DA PREV E ASSISTÊNCIA SOCIAL | 06/09/2016 | Internet | 2.171,65 | 2.171,65 | REF. MÊS 08/2016 |
| MINISTÉRIO DA PREV E ASSISTÊNCIA SOCIAL | 20/10/2016 | Internet | 2.171,65 | 2.171,65 | REF. MÊS 09/2016 |
| MINISTÉRIO DA PREV E ASSISTÊNCIA SOCIAL | 18/11/2016 | Internet | 2.149,83 | 2.149,83 | REF. MÊS 10/2016 |
| MINISTÉRIO DA PREV E ASSISTÊNCIA SOCIAL | 20/12/2016 | Internet | 2.149,83 | 2.149,83 | REF. MÊS 11/2016 |
| MINISTÉRIO DA PREV E ASSISTÊNCIA SOCIAL | 20/01/2017 | Internet | 2.149,83 | 2.149,83 | REF. MÊS 12/2016 |
| MINISTÉRIO DA PREV E ASSISTÊNCIA SOCIAL | 20/02/2017 | Internet | 1.846,05 | 1.846,05 | REF. MÊS 01/2017 |
| MINISTÉRIO DA PREV E ASSISTÊNCIA SOCIAL | 20/03/2017 | Internet | 442,91 | 442,91 | REF. MÊS 02/2017 |
| MINISTÉRIO DA PREV E ASSISTÊNCIA SOCIAL | 20/04/2017 | Internet | 99,02 | 99,02 | REF. MÊS 03/2017 |
| MINISTÉRIO DA PREV E ASSISTÊNCIA SOCIAL | 19/05/2017 | Internet | 63,85 | 63,85 | REF. MÊS 04/2017 |
| MINISTÉRIO DA PREV E ASSISTÊNCIA SOCIAL | 20/06/2017 | Internet | 63,98 | 63,98 | REF. MÊS 05/2017 |
| MINISTÉRIO DA PREV E ASSISTÊNCIA SOCIAL | 20/07/2017 | Internet | 63,85 | 63,85 | REF. MÊS 06/2017 |
| GUIA DE PREVIDÊNCIA SOCIAL - GPS | 18/08/2017 | Internet | 873,74 | 873,74 | REF. MÊS 07/2017 |
| GUIA DE PREVIDÊNCIA SOCIAL - GPS | 20/08/2017 | Internet | 974,24 | 974,24 | REF. MÊS 08/2017 |
| GUIA DE PREVIDÊNCIA SOCIAL - GPS | 20/10/2017 | Internet | 974,24 | 974,24 | REF. MÊS 09/2017 |
| GUIA DE PREVIDÊNCIA SOCIAL - GPS | 20/11/2017 | Internet | 974,24 | 974,24 | REF. MÊS 10/2017 |
| GUIA DE PREVIDÊNCIA SOCIAL - GPS | 20/12/2017 | Internet | 1.410,61 | 1.410,61 | REF. MÊS 11/2017 |
| GUIA DE PREVIDÊNCIA SOCIAL - GPS | 09/02/2018 | Transfer | 1.044,21 | 1.120,12 | REF. MÊS 12/2017 |
| GUIA DE PREVIDÊNCIA SOCIAL - GPS | 22/02/2018 | Transfer | 465,00 | 465,00 | REF. MÊS 01/2018 |
| | | Total Classe: | 23.958,56 | 24.034,47 | |
| | | Total Grupo: | 23.958,56 | 24.034,47 | |
| | | Total Condomínio: | 23.958,56 | 24.034,47 | |
| | | Total: | 23.958,56 | 24.034,47 | |

AMOB ASSOCIAÇÃO

Contas baixadas com pagamento entre 01/01/2000 e 31/03/2019

Grupo: todos Classe: INSS Fornecedor: todos

| Classe da Conta | Pagamento | Tipo Pgto. | Valor Lcto | Valor Pago | Descrição |
|----------------------------------|------------|-------------------|------------|------------|------------------|
| AMOB ASSOCIAÇÃO | | | | | |
| Despesa Administrativa | | | | | |
| INSS | | | | | |
| GUIA DE PREVIDÊNCIA SOCIAL - GPS | 21/03/2018 | DOC | 465,00 | 465,00 | REF. MÊS 02/2018 |
| GUIA DE PREVIDÊNCIA SOCIAL - GPS | 20/04/2018 | Internet | 465,00 | 465,00 | REF. MÊS 03/2018 |
| GUIA DE PREVIDÊNCIA SOCIAL - GPS | 18/05/2018 | Internet | 465,00 | 465,00 | REF. MÊS 04/2018 |
| GUIA DE PREVIDÊNCIA SOCIAL - GPS | 20/06/2018 | Internet | 465,00 | 465,00 | REF. MÊS 05/2018 |
| GUIA DE PREVIDÊNCIA SOCIAL - GPS | 20/07/2018 | Internet | 465,00 | 465,00 | REF. MÊS 06/2018 |
| GUIA DE PREVIDÊNCIA SOCIAL - GPS | 20/08/2018 | Internet | 465,00 | 465,00 | REF. MÊS 07/2018 |
| GUIA DE PREVIDÊNCIA SOCIAL - GPS | 20/09/2018 | Internet | 465,00 | 465,00 | REF. MÊS 08/2018 |
| GUIA DE PREVIDÊNCIA SOCIAL - GPS | 19/10/2018 | Internet | 465,00 | 465,00 | REF. MÊS 09/2018 |
| GUIA DE PREVIDÊNCIA SOCIAL - GPS | 20/11/2018 | Internet | 465,00 | 465,00 | REF. MÊS 10/2018 |
| GUIA DE PREVIDÊNCIA SOCIAL - GPS | 20/12/2018 | Internet | 465,00 | 465,00 | REF. MÊS 11/2018 |
| GUIA DE PREVIDÊNCIA SOCIAL - GPS | 18/01/2019 | Internet | 465,00 | 465,00 | REF. MÊS 12/2018 |
| GUIA DE PREVIDÊNCIA SOCIAL - GPS | 20/02/2019 | Internet | 465,00 | 465,00 | REF. MÊS 01/2019 |
| GUIA DE PREVIDÊNCIA SOCIAL - GPS | 20/03/2019 | Internet | 465,00 | 465,00 | REF. MÊS 02/2019 |
| | | Total Classe: | 6.045,00 | 6.045,00 | |
| | | Total Grupo: | 6.045,00 | 6.045,00 | |
| | | Total Condomínio: | 6.045,00 | 6.045,00 | |
| | | Total: | 6.045,00 | 6.045,00 | |

AMOB ASSOCIAÇÃO

Contas baixadas com pagamento entre 01/01/2000 e 31/03/2019

Grupo: todos Classe: INSS 13º Fornecedor: todos

| Classe da Conta | Pagamento | Tipo Pcto. | Valor Lcto. | Valor Pago | Descrição |
|---|------------|--------------------------|---------------|---------------|------------------|
| AMOB ASSOCIAÇÃO | | | | | |
| Despesas com Pessoal | | | | | |
| INSS 13º | | | | | |
| MINISTÉRIO DA PREV E ASSISTÊNCIA SOCIAL | 20/12/2016 | Internet | 820,48 | 820,48 | REF. MÉS 13/2016 |
| GUIA DE PREVIDÊNCIA SOCIAL - GPS | 20/12/2017 | Internet | 65,44 | 65,44 | REF. MÉS 13/2017 |
| | | Total Classe: | 885,92 | 885,92 | |
| | | Total Grupo: | 885,92 | 885,92 | |
| | | Total Condomínio: | 885,92 | 885,92 | |
| | | Total: | 885,92 | 885,92 | |

AMOB ASSOCIAÇÃO

Contas baixadas com pagamento entre 01/01/2000 e 31/03/2019

Grupo: todos Classe: Pis/Cofins/CSLL Fornecedor: todos

| Classe da Conta | Pagamento | Tipo Pgto. | Valor Lcto | Valor Pago | Descrição |
|---------------------------------|------------|-------------------|------------|------------|--------------------------|
| AMOB ASSOCIAÇÃO | | | | | |
| Despesas com Pessoal | | | | | |
| Pis/Cofins/CSLL | | | | | |
| MINISTERIO DA FAZENDA - NF:8702 | 20/08/2017 | Dinheiro | 37,20 | 37,20 | REF. RETENÇÃO S/ NF 8702 |
| | | Total Classe: | 37,20 | 37,20 | |
| | | Total Grupo: | 37,20 | 37,20 | |
| | | Total Condomínio: | 37,20 | 37,20 | |
| | | Total: | 37,20 | 37,20 | |

AMOB ASSOCIAÇÃO

Contas baixadas com pagamento entre 01/01/2000 e 31/03/2019

Grupo: todos Classe: Pis Fornecedor: todos

| Classe da Conta | Pagamento | Tipo Pgto. | Valor Lcto | Valor Pago | Descrição |
|--------------------------------------|------------|-------------------|------------|------------|-------------------------------------|
| AMOB ASSOCIAÇÃO | | | | | |
| Despesas com Pessoal | | | | | |
| Pis | | | | | |
| DARF - SECRETARIA DA RECEITA FEDERAL | 25/07/2016 | Internet | 13,26 | 13,26 | REF. PERÍODO DE APURAÇÃO 30/06/2016 |
| DARF - SECRETARIA DA RECEITA FEDERAL | 25/08/2016 | Internet | 42,48 | 42,48 | REF. PERÍODO DE APURAÇÃO 31/07/2016 |
| DARF - SECRETARIA DA RECEITA FEDERAL | 06/09/2016 | Internet | 35,17 | 35,17 | REF. PERÍODO DE APURAÇÃO 31/08/2016 |
| DARF - SECRETARIA DA RECEITA FEDERAL | 25/10/2016 | Internet | 35,17 | 35,17 | REF. PERÍODO DE APURAÇÃO 30/09/2016 |
| DARF - SECRETARIA DA RECEITA FEDERAL | 25/11/2016 | Internet | 35,17 | 35,17 | REF. PERÍODO DE APURAÇÃO 31/10/2016 |
| DARF - SECRETARIA DA RECEITA FEDERAL | 23/12/2016 | Internet | 35,17 | 35,17 | REF. PERÍODO DE APURAÇÃO 30/11/2016 |
| DARF - SECRETARIA DA RECEITA FEDERAL | 25/01/2017 | Internet | 59,39 | 59,39 | REF. PERÍODO DE APURAÇÃO 31/12/2016 |
| DARF - SECRETARIA DA RECEITA FEDERAL | 24/02/2017 | Internet | 39,59 | 39,59 | REF. PERÍODO DE APURAÇÃO 31/01/2017 |
| DARF - SECRETARIA DA RECEITA FEDERAL | 24/03/2017 | Internet | 40,36 | 40,36 | REF. PERÍODO DE APURAÇÃO 28/02/2017 |
| DARF - SECRETARIA DA RECEITA FEDERAL | 25/04/2017 | Internet | 22,00 | 22,00 | REF. PERÍODO DE APURAÇÃO 31/03/2017 |
| DARF - SECRETARIA DA RECEITA FEDERAL | 25/05/2017 | Internet | 14,19 | 14,19 | REF. PERÍODO DE APURAÇÃO 30/04/2017 |
| DARF - SECRETARIA DA RECEITA FEDERAL | 23/06/2017 | Internet | 14,22 | 14,22 | REF. PERÍODO DE APURAÇÃO 31/05/2017 |
| DARF - SECRETARIA DA RECEITA FEDERAL | 25/07/2017 | Internet | 14,19 | 14,19 | REF. PERÍODO DE APURAÇÃO 30/06/2017 |
| DARF - SECRETARIA DA RECEITA FEDERAL | 25/08/2017 | Internet | 15,04 | 15,04 | REF. PERÍODO DE APURAÇÃO 31/07/2017 |
| DARF - SECRETARIA DA RECEITA FEDERAL | 25/09/2017 | Internet | 15,04 | 15,04 | REF. PERÍODO DE APURAÇÃO 31/08/2017 |
| DARF - SECRETARIA DA RECEITA FEDERAL | 25/10/2017 | Internet | 15,04 | 15,04 | REF. PERÍODO DE APURAÇÃO 30/09/2017 |
| DARF - SECRETARIA DA RECEITA FEDERAL | 24/11/2017 | Internet | 15,04 | 15,04 | REF. PERÍODO DE APURAÇÃO 31/10/2017 |
| DARF - SECRETARIA DA RECEITA FEDERAL | 22/12/2017 | Internet | 15,04 | 15,04 | REF. PERÍODO DE APURAÇÃO 30/11/2017 |
| DARF - SECRETARIA DA RECEITA FEDERAL | 09/02/2018 | Transfer | 30,98 | 32,81 | REF. PERÍODO DE APURAÇÃO 31/12/2017 |
| | | Total Classe: | 506,54 | 508,37 | |
| | | Total Grupo: | 506,54 | 508,37 | |
| | | Total Condomínio: | 506,54 | 508,37 | |
| | | Total: | 506,54 | 508,37 | |

AMOB ASSOCIAÇÃO

Contas baixadas com pagamento entre 01/01/2000 e 31/03/2019

Grupo: todos Classe: FGTS Fornecedor: todos

| Classe da Conta | Pagamento | Tipo Pgto. | Valor Lcto | Valor Pago | Descrição |
|---------------------------------------|------------|-------------------|------------|------------|------------------|
| AMOB ASSOCIAÇÃO | | | | | |
| Despesas com Pessoal | | | | | |
| FGTS | | | | | |
| FUNDO DE GARANTIA DO TEMPO DE SERVIÇO | 07/07/2016 | Internet | 281,39 | 281,39 | REF. MÊS 06/2016 |
| FUNDO DE GARANTIA DO TEMPO DE SERVIÇO | 08/08/2016 | Internet | 339,83 | 358,55 | REF. MÊS 07/2016 |
| FUNDO DE GARANTIA DO TEMPO DE SERVIÇO | 09/09/2016 | Internet | 281,39 | 281,39 | REF. MÊS 08/2016 |
| FUNDO DE GARANTIA DO TEMPO DE SERVIÇO | 07/10/2016 | Internet | 281,39 | 281,39 | REF. MÊS 09/2016 |
| FUNDO DE GARANTIA DO TEMPO DE SERVIÇO | 07/11/2016 | Internet | 281,39 | 281,39 | REF. MÊS 10/2016 |
| FUNDO DE GARANTIA DO TEMPO DE SERVIÇO | 07/12/2016 | Internet | 422,09 | 422,09 | REF. MÊS 11/2016 |
| FUNDO DE GARANTIA DO TEMPO DE SERVIÇO | 06/01/2017 | Internet | 562,79 | 562,79 | REF. MÊS 12/2016 |
| FUNDO DE GARANTIA DO TEMPO DE SERVIÇO | 07/02/2017 | Internet | 316,75 | 316,75 | REF. MÊS 01/2017 |
| FUNDO DE GARANTIA DO TEMPO DE SERVIÇO | 07/03/2017 | Internet | 322,84 | 322,84 | REF. MÊS 02/2017 |
| FUNDO DE GARANTIA DO TEMPO DE SERVIÇO | 12/04/2017 | Internet | 176,03 | 185,73 | REF. MÊS 03/2017 |
| FUNDO DE GARANTIA DO TEMPO DE SERVIÇO | 05/05/2017 | Internet | 113,50 | 113,50 | REF. MÊS 04/2017 |
| FUNDO DE GARANTIA DO TEMPO DE SERVIÇO | 07/06/2017 | Internet | 113,74 | 113,74 | REF. MÊS 05/2017 |
| FUNDO DE GARANTIA DO TEMPO DE SERVIÇO | 07/07/2017 | Internet | 113,50 | 113,50 | REF. MÊS 06/2017 |
| FUNDO DE GARANTIA DO TEMPO DE SERVIÇO | 07/08/2017 | Internet | 120,31 | 120,31 | REF. MÊS 07/2017 |
| FUNDO DE GARANTIA DO TEMPO DE SERVIÇO | 08/09/2017 | Internet | 120,31 | 120,31 | REF. MÊS 08/2017 |
| FUNDO DE GARANTIA DO TEMPO DE SERVIÇO | 08/10/2017 | Internet | 120,31 | 120,31 | REF. MÊS 09/2017 |
| FUNDO DE GARANTIA DO TEMPO DE SERVIÇO | 07/11/2017 | Internet | 120,31 | 120,31 | REF. MÊS 10/2017 |
| FUNDO DE GARANTIA DO TEMPO DE SERVIÇO | 07/12/2017 | Internet | 178,20 | 178,20 | REF. MÊS 11/2017 |
| | | Total Classe: | 4.266,07 | 4.294,49 | |
| | | Total Grupo: | 4.266,07 | 4.294,49 | |
| | | Total Condomínio: | 4.266,07 | 4.294,49 | |
| | | Total: | 4.266,07 | 4.294,49 | |

AMOB ASSOCIAÇÃO

Contas baixadas com pagamento entre 01/01/2000 e 31/03/2019

Grupo: todos Classe: GRRF-Guia Recolhimento Rescisório FGTS Fornecedor: todos

| Classe da Conta | Pagamento | Tipo Pgto. | Valor Lcto | Valor Pago | Descrição |
|---|------------|-------------------|------------|------------|---|
| AMOB ASSOCIAÇÃO | | | | | |
| Despesas com Pessoal | | | | | |
| GRRF-Guia Recolhimento Rescisório FGTS | | | | | |
| FUNDO DE GARANTIA DO TEMPO DE SERVIÇO | 20/03/2017 | Internet | 6.712,02 | 6.712,02 | REF. TRABALHADOR: REGINA AMALIA DA GAMA GUERREIRO |
| FUNDO DE GARANTIA DO TEMPO DE SERVIÇO | 27/12/2017 | Internet | 2.068,07 | 2.068,07 | REF. PALOMA PEREIRA DA CRUZ. |
| | | Total Classe: | 8.780,09 | 8.780,09 | |
| | | Total Grupo: | 8.780,09 | 8.780,09 | |
| | | Total Condomínio: | 8.780,09 | 8.780,09 | |
| | | Total: | 8.780,09 | 8.780,09 | |

AMOB ASSOCIAÇÃO

Contas baixadas com pagamento entre 01/01/2000 e 31/03/2019

Grupo: todas Classe: IRRF Fornecedor: todos

| Classe da Conta | Pagamento | Tipo Pqto. | Valor Lcto | Valor Pago | Descrição |
|--------------------------------------|------------|-------------------|------------|------------|-------------------------------------|
| AMOB ASSOCIAÇÃO | | | | | |
| Despesas com Pessoal | | | | | |
| IRRF | | | | | |
| DARF - SECRETARIA DA RECEITA FEDERAL | 20/07/2016 | Internet | 58,79 | 58,79 | REF. PERÍODO DE APURAÇÃO 30/06/2016 |
| DARF - SECRETARIA DA RECEITA FEDERAL | 19/08/2016 | Internet | 58,79 | 58,79 | REF. PERÍODO DE APURAÇÃO 31/07/2016 |
| DARF - SECRETARIA DA RECEITA FEDERAL | 06/09/2016 | Internet | 58,79 | 58,79 | REF. PERÍODO DE APURAÇÃO 31/08/2016 |
| DARF - SECRETARIA DA RECEITA FEDERAL | 20/10/2016 | Internet | 58,79 | 58,79 | REF. PERÍODO DE APURAÇÃO 30/09/2016 |
| DARF - SECRETARIA DA RECEITA FEDERAL | 18/11/2016 | Internet | 58,79 | 58,79 | REF. PERÍODO DE APURAÇÃO 31/10/2016 |
| DARF - SECRETARIA DA RECEITA FEDERAL | 20/12/2016 | Internet | 58,79 | 58,79 | REF. PERÍODO DE APURAÇÃO 30/11/2016 |
| DARF - SECRETARIA DA RECEITA FEDERAL | 20/01/2017 | Internet | 58,79 | 58,79 | REF. PERÍODO DE APURAÇÃO 31/12/2016 |
| DARF - SECRETARIA DA RECEITA FEDERAL | 20/02/2017 | Internet | 58,79 | 58,79 | REF. PERÍODO DE APURAÇÃO 31/01/2017 |
| DARF - SECRETARIA DA RECEITA FEDERAL | 20/03/2017 | Internet | 27,71 | 27,71 | REF. PERÍODO DE APURAÇÃO 28/02/2017 |
| MINISTERIO DA FAZENDA - NF.8702 | 20/07/2017 | Internet | 12,00 | 12,00 | REF. RETENÇÃO S/ NF 8702 |
| | | Total Classe: | 510,03 | 510,03 | |
| | | Total Grupo: | 510,03 | 510,03 | |
| | | Total Condomínio: | 510,03 | 510,03 | |
| | | Total: | 510,03 | 510,03 | |



Relatórios Contábeis

5 - Balancetes Acumulados

Este relatório demonstra os balancetes anteriores ao mês de referência, com o objetivo de proporcionar uma melhor análise comparativa das contas do mês em relação aos pagamentos e recebimentos anteriores.

- 1 - Balancete Mensal e Detalhado
- 2 - Livro Caixa
- 3 - Conta Caixa
- 4 - Razão de Contas
- 5 - Balancetes Acumulados
- 6 - Gráficos Contábeis
- 7 - Gráficos de Consumo
- 8 - Inventário Patrimonial

AMOB ASSOCIAÇÃO

Demonstrativo Anual de Receitas e Despesas com base no mês 03/2019

Maria Gabriela da Silva
Escritadora
CRC DE 02270310-8

| Saldo Inicial | 04/2019 | 05/2019 | 06/2019 | 07/2019 | 08/2019 | 09/2019 | 10/2019 | 11/2019 | 12/2019 | 01/2020 | 02/2020 | 03/2020 | Total |
|---------------|----------|-----------|-----------|----------|-----------|-----------|-----------|-----------|-----------|-----------|-----------|-----------|-------|
| | 1.269,79 | 11.022,41 | 33.163,72 | 8.490,73 | 11.224,73 | 11.474,27 | 12.145,18 | 14.207,31 | 17.290,86 | 17.056,51 | 20.168,91 | 22.023,52 | |

DEMONSTRATIVO ANUAL DE RECEITAS

| Receitas | 04/2019 | 05/2019 | 06/2019 | 07/2019 | 08/2019 | 09/2019 | 10/2019 | 11/2019 | 12/2019 | 01/2020 | 02/2020 | 03/2020 | Total | Mês |
|------------------------------------|-----------|----------|-----------|-----------|----------|----------|----------|----------|----------|----------|----------|----------|------------|----------|
| Receitas Operacionais | | | | | | | | | | | | | | |
| Acesso | 178,80 | 969,30 | 348,43 | 145,65 | 181,13 | 313,12 | 15,45 | 154,82 | 350,99 | 319,30 | 130,27 | 130,77 | 3.206,53 | 287,24 |
| Acordo Extra Judicial | 4.091,98 | 231,67 | 543,40 | 169,91 | 169,91 | 49,16 | 49,16 | 0,00 | 0,00 | 49,16 | 49,16 | 0,00 | 5.403,41 | 602,28 |
| Comissão de Consorcio | 4.275,49 | 1.190,97 | 881,83 | 315,56 | 351,04 | 392,28 | 64,61 | 154,82 | 360,99 | 367,46 | 179,43 | 130,77 | 8.810,24 | 717,52 |
| Ressarcimento | 0,00 | 0,00 | 0,00 | 0,00 | 0,00 | 0,00 | 0,00 | 100,00 | 0,00 | 0,00 | 0,00 | 0,00 | 100,00 | 0,00 |
| Pago taxa em duplicidade | 197,64 | 30,00 | 30,00 | 15,00 | 0,00 | 0,00 | 15,00 | 116,00 | 0,00 | 0,00 | 0,00 | 0,00 | 302,64 | 25,22 |
| Recursos | 197,64 | 30,00 | 30,00 | 15,00 | 0,00 | 0,00 | 15,00 | 116,00 | 0,00 | 0,00 | 0,00 | 0,00 | 402,64 | 33,55 |
| Receitas Extra Operacionais | | | | | | | | | | | | | | |
| Receita Cora Parte de Condomínio | 10.220,98 | 5.110,49 | 5.110,49 | 5.110,49 | 5.110,49 | 5.110,49 | 5.110,49 | 5.110,49 | 5.110,49 | 5.285,98 | 5.285,98 | 5.285,98 | 66.982,84 | 5.580,24 |
| Dívidas | 0,00 | 0,00 | 0,00 | 0,00 | 0,00 | 0,00 | 0,00 | 0,00 | 0,00 | 0,00 | 0,00 | 0,00 | 0,00 | 0,00 |
| Aluguel do Espaço | 0,00 | 0,00 | 1.600,00 | 105,00 | 0,00 | 0,00 | 0,00 | 0,00 | 0,00 | 0,00 | 0,00 | 0,00 | 1.705,00 | 37,50 |
| Festa De fim de Mês | 0,00 | 450,00 | 0,00 | 0,00 | 0,00 | 0,00 | 0,00 | 0,00 | 0,00 | 0,00 | 0,00 | 0,00 | 1.700,00 | 161,67 |
| COMFAS DE COMPENSAÇÃO | | | | | | | | | | | | | | |
| Receita de Venda | 0,00 | 0,00 | 0,00 | 3.078,15 | 0,00 | 0,00 | 0,00 | 0,00 | 0,00 | 0,00 | 0,00 | 0,00 | 3.078,15 | 256,51 |
| RECEITAS FINANCEIRAS | | | | | | | | | | | | | | |
| Rendimento de Aplicação | 14,15 | 15,85 | 21,05 | 21,05 | 23,69 | 19,68 | 26,52 | 26,63 | 31,94 | 37,91 | 40,68 | 41,71 | 321,50 | 26,79 |
| RECEITAS TAXA EXTRA | | | | | | | | | | | | | | |
| Mensalidade Associação | 2.791,81 | 3.047,25 | 2.581,79 | 2.745,90 | 2.950,45 | 2.734,80 | 2.715,87 | 2.800,43 | 2.670,00 | 2.805,00 | 2.500,00 | 2.805,00 | 32.966,21 | 2.742,35 |
| Total | 17.496,06 | 9.844,56 | 10.659,07 | 11.387,02 | 8.333,67 | 8.227,25 | 7.932,29 | 7.987,57 | 8.173,42 | 8.496,35 | 8.096,09 | 8.263,46 | 114.883,61 | 9.573,63 |

DEMONSTRATIVO ANUAL DE DESPESAS

| Despesas | 04/2019 | 05/2019 | 06/2019 | 07/2019 | 08/2019 | 09/2019 | 10/2019 | 11/2019 | 12/2019 | 01/2020 | 02/2020 | 03/2020 | Total | Mês |
|--------------------------------------|----------|----------|----------|----------|----------|----------|----------|----------|----------|----------|----------|----------|-----------|----------|
| Despesas Operacionais | | | | | | | | | | | | | | |
| Conservação e Manutenção Condominial | 0,00 | 400,00 | 0,00 | 0,00 | 317,00 | 0,00 | 0,00 | 0,00 | 0,00 | 0,00 | 0,00 | 0,00 | 717,00 | 59,75 |
| Materiais/Manutenção do Jardim | 0,00 | 400,00 | 0,00 | 0,00 | 317,00 | 0,00 | 0,00 | 0,00 | 0,00 | 0,00 | 0,00 | 0,00 | 717,00 | 59,75 |
| Taxas Benefícios | 916,00 | 1.040,00 | 995,87 | 553,00 | 917,00 | 854,00 | 833,00 | 435,75 | 381,25 | 434,00 | 324,00 | 358,75 | 7.913,25 | 659,44 |
| Taxa de Cobrança | 0,00 | 0,00 | 0,00 | 3,34 | 2,07 | 3,54 | 2,18 | 16,24 | 1,02 | 4,27 | 2,84 | 0,00 | 44,46 | 3,71 |
| Despesas Bancárias | 183,40 | 180,50 | 180,50 | 180,50 | 180,50 | 180,50 | 180,50 | 177,00 | 177,00 | 177,50 | 174,70 | 171,40 | 2.146,60 | 178,05 |
| Taxa de Serviço | 73,40 | 73,40 | 73,40 | 73,40 | 73,40 | 73,40 | 73,40 | 73,40 | 73,40 | 73,40 | 73,40 | 73,40 | 860,00 | 71,67 |
| Manutenção/renovação de Contrato | 0,00 | 0,00 | 0,00 | 0,00 | 0,00 | 0,00 | 0,00 | 0,00 | 0,00 | 0,00 | 0,00 | 0,00 | 0,00 | 0,00 |
| Taxa Doc | 28,10 | 18,40 | 0,00 | 0,00 | 0,00 | 0,00 | 0,00 | 0,00 | 0,00 | 0,00 | 0,00 | 0,00 | 46,50 | 3,88 |
| Taxa TED | 0,00 | 87,30 | 0,00 | 20,30 | 10,15 | 20,30 | 10,15 | 10,15 | 20,30 | 10,15 | 20,30 | 0,00 | 101,16 | 8,50 |
| Total | 1.195,90 | 1.316,30 | 1.305,94 | 1.169,66 | 1.186,52 | 1.178,89 | 1.101,93 | 719,64 | 686,67 | 702,45 | 691,70 | 675,93 | 11.707,13 | 975,61 |
| Despesas Administrativas | | | | | | | | | | | | | | |
| Honorários Contábeis | 905,87 | 905,87 | 905,87 | 905,87 | 905,87 | 905,87 | 0,00 | 1.840,19 | 905,87 | 905,87 | 978,95 | 860,18 | 11.046,16 | 920,52 |
| Despesas Contábeis | 0,00 | 0,00 | 0,00 | 0,00 | 0,00 | 0,00 | 0,00 | 0,00 | 0,00 | 0,00 | 0,00 | 197,95 | 16,50 | |
| Honorários Advocatícios | 0,00 | 0,00 | 0,00 | 0,00 | 0,00 | 0,00 | 0,00 | 0,00 | 0,00 | 0,00 | 490,00 | 0,00 | 490,00 | 33,33 |
| Estimativa | 260,00 | 260,00 | 260,00 | 260,00 | 260,00 | 260,00 | 260,00 | 260,00 | 260,00 | 260,00 | 260,00 | 0,00 | 2.600,00 | 216,67 |
| Associação das Condomínios | 0,00 | 0,00 | 0,00 | 0,00 | 0,00 | 0,00 | 0,00 | 0,00 | 0,00 | 0,00 | 0,00 | 0,00 | 0,00 | 0,00 |
| Lanche P/Assambleias | 474,03 | 474,03 | 474,03 | 474,03 | 474,03 | 474,03 | 474,03 | 474,03 | 474,03 | 474,03 | 474,03 | 474,03 | 5.280,00 | 439,17 |
| Ressarcimento | 0,00 | 0,00 | 0,00 | 0,00 | 0,00 | 0,00 | 0,00 | 0,00 | 0,00 | 0,00 | 0,00 | 0,00 | 0,00 | 0,00 |
| Repasso Condomínio Geral | 0,00 | 0,00 | 0,00 | 0,00 | 0,00 | 0,00 | 0,00 | 0,00 | 0,00 | 0,00 | 0,00 | 0,00 | 0,00 | 0,00 |
| Honorários de Cobrança | 1,57 | 19,38 | 11,22 | 1,56 | 4,07 | 344,48 | 5,38 | 41,99 | 0,00 | 22,03 | 17,43 | 3,42 | 472,51 | 39,38 |
| Pro-Labore Presidente | 1.335,00 | 1.335,00 | 1.335,00 | 1.335,00 | 1.335,00 | 1.335,00 | 1.335,00 | 1.335,00 | 1.335,00 | 1.335,00 | 1.335,00 | 1.335,00 | 16.020,00 | 1.335,00 |
| TX Encargamento de Exter Contador | 0,00 | 0,00 | 0,00 | 0,00 | 0,00 | 0,00 | 0,00 | 0,00 | 0,00 | 0,00 | 0,00 | 0,00 | 0,00 | 0,00 |
| INSS | 465,00 | 465,00 | 465,00 | 465,00 | 465,00 | 465,00 | 465,00 | 465,00 | 465,00 | 465,00 | 465,00 | 465,00 | 5.580,00 | 465,00 |
| Publicação Edital de Concessão | 0,00 | 0,00 | 0,00 | 0,00 | 0,00 | 0,00 | 0,00 | 0,00 | 0,00 | 0,00 | 0,00 | 0,00 | 0,00 | 0,00 |
| Total | 3.442,27 | 3.490,00 | 3.451,92 | 3.451,92 | 4.218,67 | 4.415,96 | 2.534,83 | 3.942,16 | 3.877,10 | 2.727,90 | 3.716,36 | 4.451,55 | 47.343,31 | 3.936,05 |

AMOB ASSOCIAÇÃO

Demonstrativo Anual de Receitas e Despesas com base no mês 03/2019

| Mês/Plano Mensal | 01/2018 | 02/2018 | 03/2018 | 04/2018 | 05/2018 | 06/2018 | 07/2018 | 08/2018 | 09/2018 | 10/2018 | 11/2018 | 12/2018 | 01/2019 | 02/2019 | 03/2019 | 5.78 | |
|---|----------|----------|----------|----------|-----------|----------|----------|----------|----------|----------|----------|----------|----------|----------|-----------|-----------|----------|
| Atendimentos e Cobranças | 0,00 | 0,00 | 0,00 | 69,40 | 0,00 | 0,00 | 0,00 | 0,00 | 0,00 | 0,00 | 0,00 | 0,00 | 0,00 | 0,00 | 69,40 | 6,78 | |
| Doações, Certificações, Eventos | 0,00 | 80,00 | 0,00 | 0,00 | 0,00 | 0,00 | 0,00 | 0,00 | 0,00 | 0,00 | 0,00 | 0,00 | 0,00 | 0,00 | 80,00 | 6,67 | |
| Locação de Mesas/Cadeiras | 850,00 | 170,00 | 0,00 | 0,00 | 0,00 | 0,00 | 0,00 | 0,00 | 0,00 | 0,00 | 0,00 | 0,00 | 0,00 | 0,00 | 1.020,00 | 65,00 | |
| Serviços Prestados | 0,00 | 0,00 | 0,00 | 0,00 | 0,00 | 0,00 | 0,00 | 0,00 | 0,00 | 240,00 | 0,00 | 0,00 | 0,00 | 0,00 | 240,00 | 20,00 | |
| Locação de Máquinas e Equipamentos | 0,00 | 0,00 | 0,00 | 0,00 | 0,00 | 0,00 | 0,00 | 0,00 | 29,99 | 0,00 | 0,00 | 0,00 | 0,00 | 0,00 | 29,99 | 2,60 | |
| Feira Junina | 0,00 | 0,00 | 0,00 | 1.667,67 | 4.877,76 | 80,00 | 0,00 | 0,00 | 0,00 | 0,00 | 0,00 | 0,00 | 0,00 | 0,00 | 6.625,43 | 552,12 | |
| DESPESAS TÉCNICO ADMINISTRATIVAS | 850,00 | 250,00 | 0,00 | 1.667,67 | 4.877,76 | 80,00 | 28,99 | 0,00 | 240,00 | 0,00 | 0,00 | 0,00 | 0,00 | 0,00 | 7.995,44 | 666,29 | |
| DAR - Secretária de Fazenda | 320,74 | 643,37 | 0,00 | 321,87 | 346,67 | 0,00 | 0,00 | 0,00 | 0,00 | 0,00 | 0,00 | 0,00 | 0,00 | 0,00 | 1.698,09 | 141,09 | |
| Diárias | 0,00 | 0,00 | 0,00 | 0,00 | 0,00 | 0,00 | 0,00 | 0,00 | 0,00 | 0,00 | 0,00 | 0,00 | 0,00 | 0,00 | 0,00 | 0,00 | |
| Serviços de Consultoria/Fiscalização | 1.833,50 | 1.833,50 | 1.833,50 | 1.833,50 | 1.833,50 | 1.833,50 | 1.833,50 | 1.833,50 | 1.833,50 | 1.833,50 | 1.833,50 | 1.833,50 | 1.833,50 | 1.833,50 | 23.202,00 | 1.933,60 | |
| TOTAL | 7.742,41 | 7.703,25 | 7.703,25 | 8.613,02 | 15.368,06 | 2.205,37 | 2.205,37 | 2.203,94 | 1.863,50 | 5.870,16 | 4.800,02 | 0.410,77 | 5.363,56 | 6.251,46 | 7.060,98 | 92.927,31 | 7.743,97 |

| Saldos Finais | 04/2018 | 05/2018 | 06/2018 | 07/2018 | 08/2018 | 09/2018 | 10/2018 | 11/2018 | 12/2018 | 01/2019 | 02/2019 | 03/2019 |
|---------------|-----------|-----------|----------|-----------|-----------|-----------|-----------|-----------|-----------|-----------|-----------|-----------|
| | 11.022,41 | 13.163,72 | 8.450,73 | 11.224,73 | 11.474,27 | 12.145,18 | 14.207,31 | 17.260,86 | 17.656,51 | 20.189,91 | 22.023,82 | 23.236,00 |



 Maria Gabriela da Silva

 Sócia

 CRC DF 0227030-6



Relatórios Contábeis

6 - Gráficos Contábeis

Estes relatórios demonstram de forma didática e clara as informações contábeis e gerenciais contidas no Office Book (pasta de balancete), proporcionando de forma rápida a visualização da situação financeira e administrativa. Demonstra ainda, tendências futuras para avaliação de receitas, despesas, inadimplência e conseqüente reavaliação da taxa condominial.

- 1 - Balancete Mensal e Detalhado
- 2 - Livro Caixa
- 3 - Conta Caixa
- 4 - Razão de Contas
- 5 - Balancetes Acumulados
- 6 - Gráficos Contábeis
- 7 - Gráficos de Consumo
- 8 - Inventário Patrimonial

AMOB ASSOCIAÇÃO

Síntico de despesas do mês 03/2019 - Regime Caixa

Perfil de Despesas

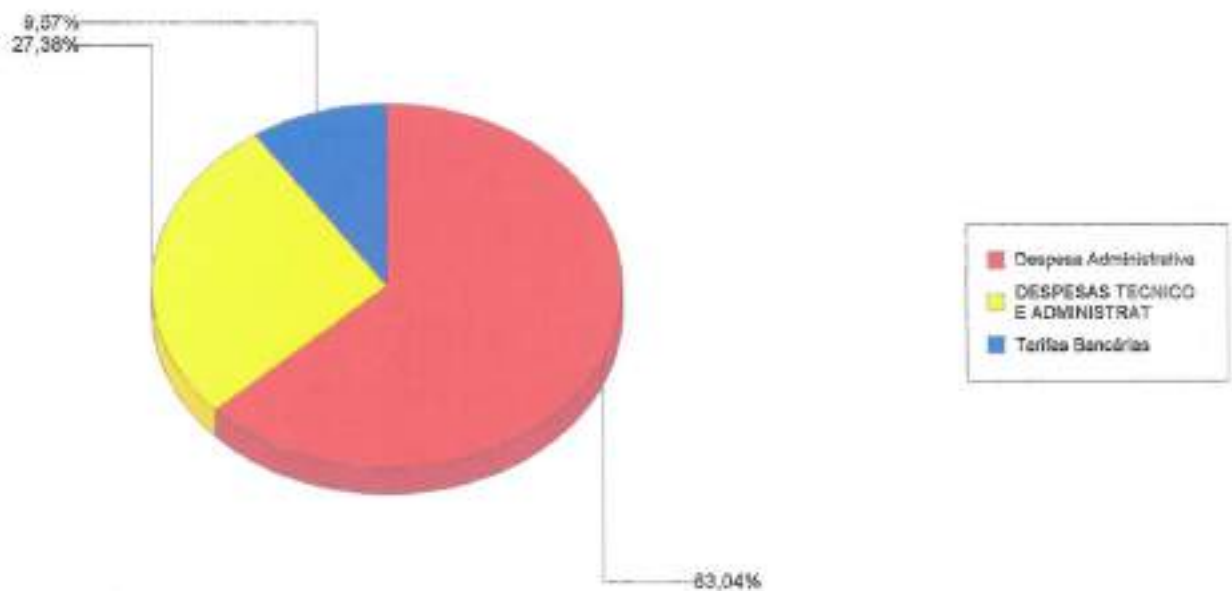
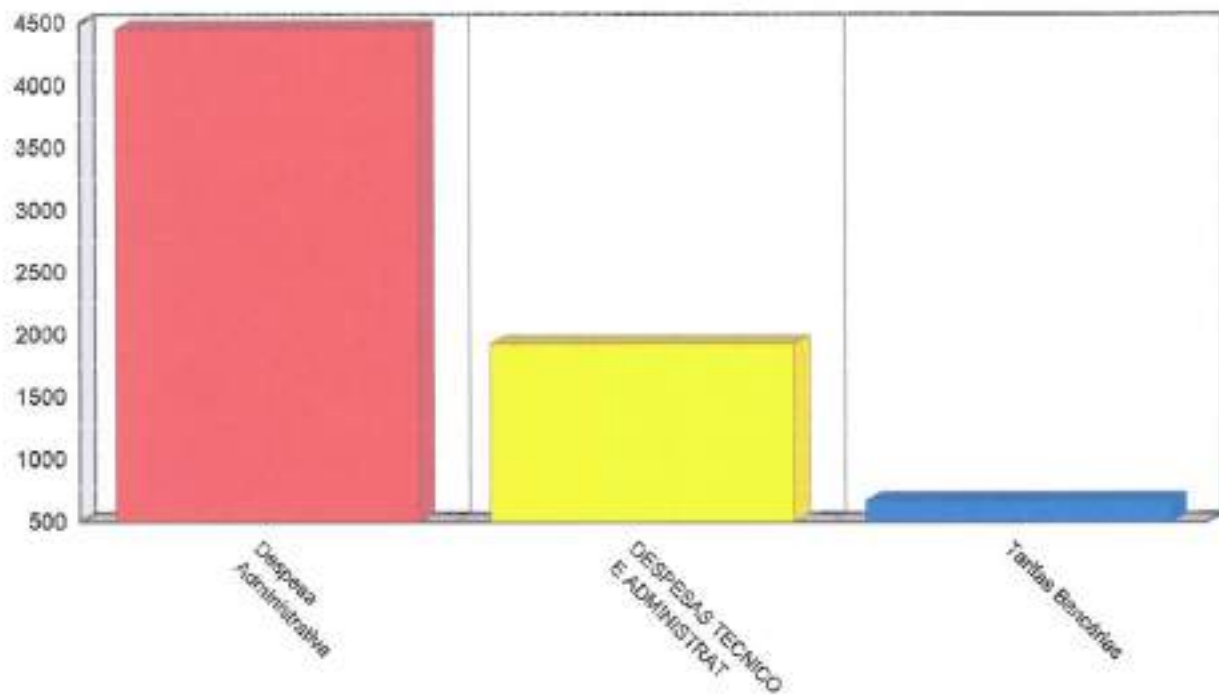

AMOB ASSOCIAÇÃO

Contas baixadas com data de pagamento 01/04/2018 e 31/03/2019 (regime de caixa)

| Mês | Receita | Despesa | Superávit/Déficit | Margem |
|----------|------------|-----------|-------------------|----------|
| Abr/2018 | 17.495,06 | 7.742,41 | 9.752,65 | 55,75 % |
| Mai/2018 | 8.844,58 | 7.703,25 | 2.141,31 | 21,75 % |
| Jun/2018 | 10.655,07 | 15.368,06 | (4.712,99) | (44,23%) |
| Jul/2018 | 11.387,02 | 8.613,02 | 2.774,00 | 24,36 % |
| Ago/2018 | 8.335,87 | 8.086,13 | 249,54 | 2,99 % |
| Sep/2018 | 8.227,25 | 7.556,34 | 670,91 | 8,15 % |
| Out/2018 | 7.832,29 | 5.870,16 | 2.062,13 | 26,00 % |
| Nov/2018 | 7.987,37 | 4.900,82 | 3.086,55 | 38,64 % |
| Dez/2018 | 8.173,42 | 8.410,77 | (237,35) | (2,90%) |
| Jan/2019 | 8.486,35 | 5.363,95 | 3.132,40 | 36,87 % |
| Fev/2019 | 8.085,09 | 6.251,48 | 1.834,61 | 22,69 % |
| Mar/2019 | 8.263,46 | 7.050,98 | 1.202,48 | 14,55 % |
| Média: | 9.573,63 | 7.743,95 | 1.829,69 | |
| Total: | 114.883,61 | 92.827,37 | 21.956,24 | 19,11 % |

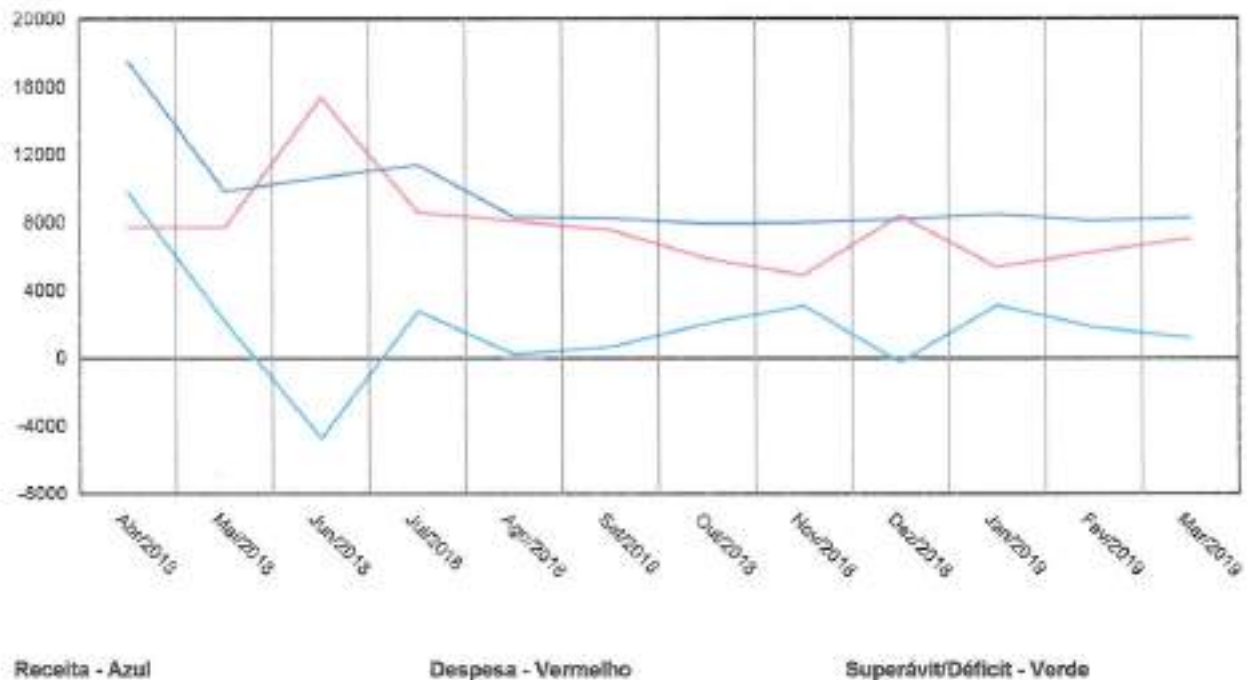

AMOB ASSOCIAÇÃO

Mês Base: 03/2019

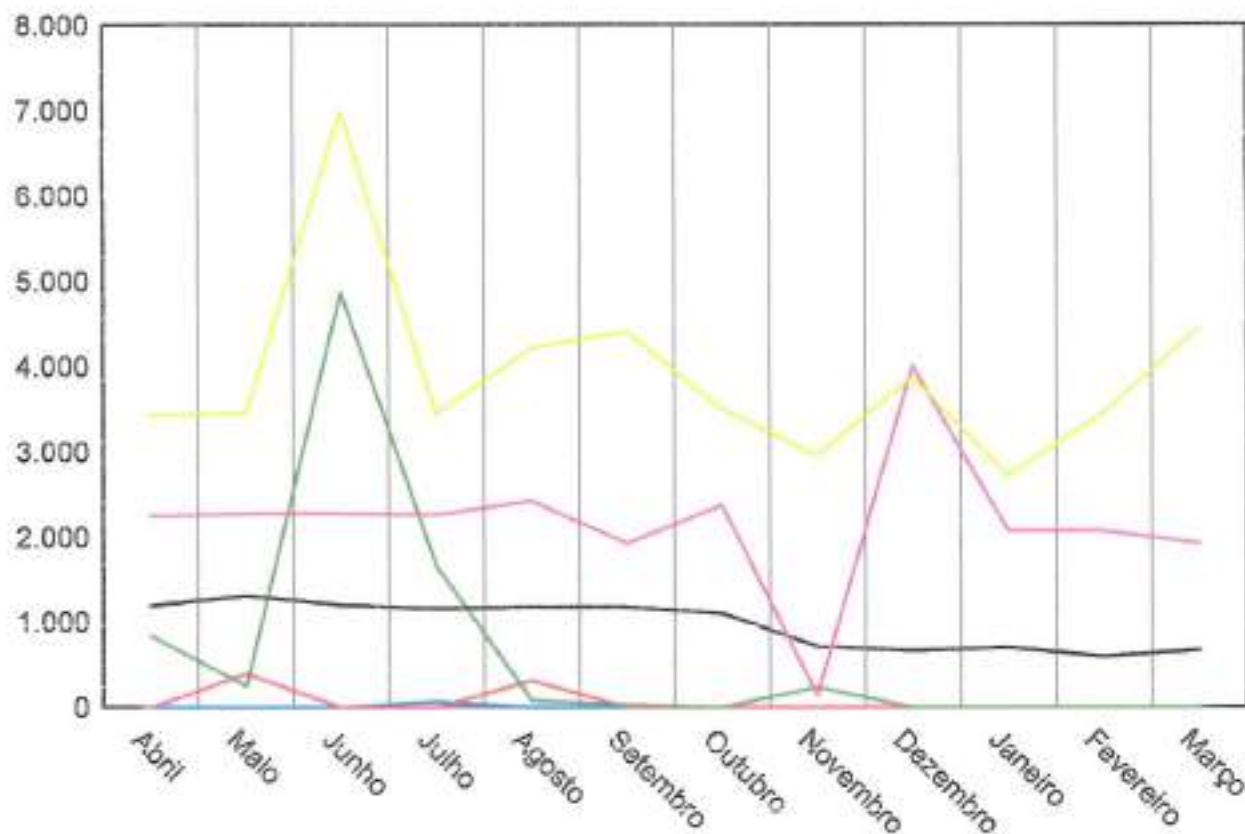

Despesa Administrativa - Amarelo
 DESPESAS TECNICO E ADMINISTRATIVAS - Lilas
 Tarifas Bancárias - Preto

Despesas Confraternizações/Eventos - Verde
 Conservação e Manutenção Condominial - Vermelho
 Material Permanente - Azul

AMOB ASSOCIAÇÃO

Gráfico de inadimplência com base no mês 03/2019, com data de vencimento até 31/03/2019

Obs: podem existir contas baixadas que se encontravam em aberto em 31/03/2019

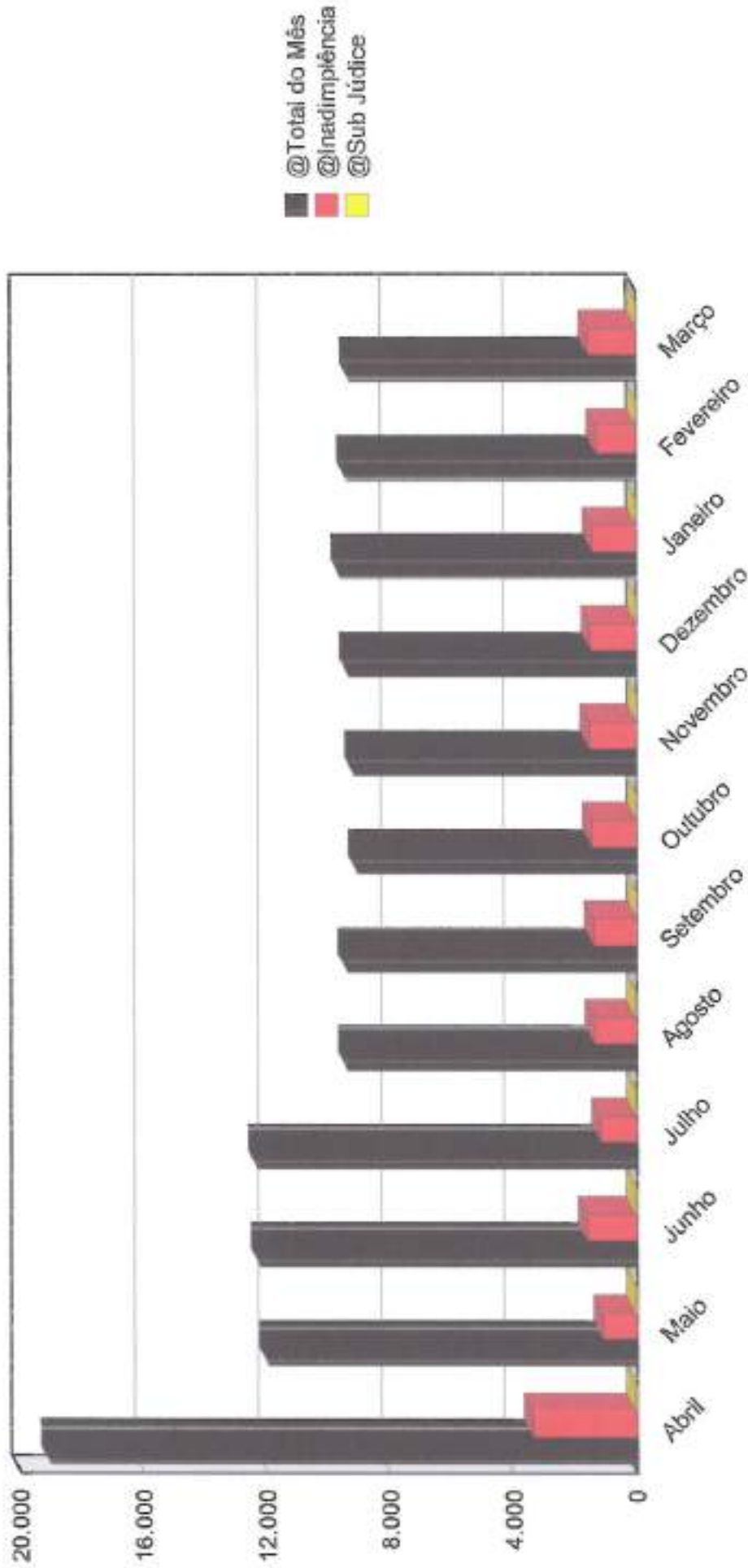



Relatórios Contábeis

8 - Inventário Patrimonial

Este relatório demonstra todos os bens adquiridos pelo condomínio, com as respectivas datas de aquisição, valores originais. Importante relatório na transição de síndicos.

- 1 - Balancete Mensal e Detalhado
- 2 - Livro Caixa
- 3 - Conta Caixa
- 4 - Razão de Contas
- 5 - Balancetes Acumulados
- 6 - Gráficos Contábeis
- 7 - Gráficos de Consumo
- 8 - Inventário Patrimonial

INVENTÁRIO PATRIMONIAL (Esclarecimentos)

Bens Patrimoniais Móveis e a Gestão Patrimonial do Condomínio

Este espaço criado na nova pasta de balancete da JR OFFICE o OFFICEBOOK - Abas Inteligentes - disponibilizamos um relatório em que podemos registrar todos os bens e materiais permanentes adquiridos pelo condomínio tais como: enceradeiras, equipamentos diversos, Móveis de escritório, Livros, Máquinas de manufatura, computadores e periféricos de informática (estabilizadores, tomadas, filtros de linha) etc.

Os bens patrimoniais móveis consistem em todo tipo de patrimônio físico controlável e que devido as suas características físicas de duração e valor, devem ser incorporados, mesmo que momentaneamente ao patrimônio do condomínio. Dentro de um contexto mais específico da gestão patrimonial condominial os bens patrimoniais podem ainda ser subdivididos em duas categorias: Bens permanentes e bens de consumo.

Bens Permanentes

Bens permanentes consistem nos bens patrimoniais móveis, que embora ainda tenham uma depreciação rápida, tem uma durabilidade e vida útil maior. Na **gestão patrimonial** para um bem poder ser considerado permanente, primariamente o mesmo não pode ser peça de reposição de nenhuma espécie e em segundo lugar, deve obrigatoriamente tem uma vida útil contábil superior a 2 anos.

Bens de Consumo

Bens de consumo ao contrário dos bens permanentes, são os bens patrimoniais móveis com vida útil fugaz, em outras palavras, são os bens que, ou são consumidos prontamente assim que são adquiridos ou então são consumidos em um tempo inferior a 2 anos.

Na gestão patrimonial são considerados como sendo bens de consumo, materiais tais como: material de escritório, peças de reposição para máquinas e equipamentos de informática, produtos de limpeza, gêneros alimentícios e todo e qualquer bem de vida útil efêmera, não sendo necessários controle e registro por não representarem valores expressivos, rápida depreciação e curto tempo de vida útil.

No caso de depreciação do bem móvel ou perda total em virtude de dano material, o síndico deve informar a JR OFFICE a baixa do bem adquirido para a devida atualização do Inventário Patrimonial.

Em suma esta aba, tem o objetivo de registrar todos os bens permanentes adquiridos pelo condomínio, podendo para tanto, quantificar os valores investidos, sua descrição facilitando a apuração e a depreciação dos bens, a qualquer tempo. Outra vantagem desta nova aba, consiti em que, proporciona extrema na transparência no momento da transição entre gestões do ex-síndico e atual síndico, facilitando a inventário detalhado do patrimônio adquirido na gestão anterior que será entregue ao novo síndico, propiciando controle e segurança ao final da gestão.

- Para o efetivo cadastro do bem, basta uma relação discriminada com cópia da NF.

BENS DO PATRIMÔNIO

18/02/2020

AMOBBA ASSOCIAÇÃO

Pág: 1/1

Movimentação dos bens do patrimônio comprados entre 01/05/2014 e 31/03/2019

Situação: Todos

| Movimentação de Agosto | | | | | | |
|------------------------|--|--------|--------------|------------|-----------------|-------------|
| Data Compra | PATRIMÔNIO INVENTARIADO | Nº Pat | Valor Compra | Data Venda | Valor Venda | Depreciação |
| 10/08/2017 | AQUISIÇÕES DE 02 PRATELEIRAS PARA ARQUIVOS | 0001 | 2.000,00 | | 0,00 | 0,00 |
| | | | 2.000,00 | | | 0,00 |
| | | | 2.000,00 | | | 0,00 |
| Movimentação de Julho | | | | | | |
| Data Compra | PATRIMÔNIO INVENTARIADO | Nº Pat | Valor Compra | Data Venda | Valor Venda | Depreciação |
| 30/07/2018 | AQUIS. LEITOR DISCO NAC | 0002 | 68,40 | | 0,00 | 0,00 |
| | | | 68,40 | | | 0,00 |
| | | | 68,40 | | | 0,00 |
| | | | 2.068,40 | | 0,00 | 0,00 |
| Total: | | | | | 2.068,40 | |



Extratos Bancários

1 - Extratos de Conta Corrente

- 1 - Extratos de Contas Correntes**
- 2 - Extrato de Aplicação Financeira**
- 3 - Extratos de Poupança**

1 - Extratos de
Conta Corrente



Consultas - Extrato de conta corrente

G332141226647519011
14/05/2019 12:31:36

Cliente - Conta atual

Agência 452-9
 Conta corrente 305060-2 ASSOCIAÇÃO PRO MORADIA FU
 Período do extrato 03 / 2019

Lançamentos

| Dt. balancete | Dt. movimento | Ag. origem | Lote | Histórico | Documento | Valor R\$ | Saldo |
|---------------|---------------|------------|-------|---|---------------------|------------|---------|
| 26/02/2019 | | 0000 | 00000 | 000 Saldo Anterior | | | 0,00 C |
| 01/03/2019 | | 0000 | 14020 | 624 Cobrança | 110.601.000.003.246 | 195,00 C | |
| 01/03/2019 | | 0000 | 13020 | 124 Débito Serviço Cobrança | 810.601.000.017.703 | 34,00 D | |
| 01/03/2019 | | 0000 | 00000 | 345 BB CP Automatico Empresa | 5 | 181,00 D | 0,00 C |
| 06/03/2019 | | 0000 | 14020 | 624 Cobrança | 110.651.000.003.004 | 120,00 C | |
| 06/03/2019 | | 0000 | 13020 | 124 Débito Serviço Cobrança | 810.651.000.047.821 | 18,00 D | |
| 06/03/2019 | | 0000 | 00000 | 345 BB CP Automatico Empresa | 5 | 102,00 D | 0,00 C |
| 07/03/2019 | | 0000 | 14020 | 624 Cobrança | 110.661.100.002.728 | 90,45 C | |
| 07/03/2019 | | 0000 | 13020 | 124 Débito Serviço Cobrança | 810.661.100.051.403 | 13,50 D | |
| 07/03/2019 | | 0000 | 00000 | 345 BB CP Automatico Empresa | 5 | 76,95 D | 0,00 C |
| 08/03/2019 | | 0000 | 14020 | 624 Cobrança | 110.671.000.003.212 | 120,45 C | |
| 08/03/2019 | | 0000 | 13020 | 124 Débito Serviço Cobrança | 810.671.000.050.037 | 18,00 D | |
| 08/03/2019 | | 0000 | 00000 | 345 BB CP Automatico Empresa | 5 | 102,45 D | 0,00 C |
| 11/03/2019 | | 0000 | 14020 | 624 Cobrança | 110.701.000.003.232 | 90,00 C | |
| 11/03/2019 | | 0000 | 13020 | 124 Débito Serviço Cobrança | 810.701.000.051.373 | 13,50 D | |
| 11/03/2019 | | 0000 | 13020 | 124 Débito Serviço Cobrança | 810.701.300.022.652 | 7,00 D | |
| 11/03/2019 | | 0000 | 13113 | 435 Tarifa Pacotes de Serviços Tarifa referente a 11/03/2019 | 860.700.905.356.168 | 80,00 D | |
| 11/03/2019 | | 0000 | 00000 | 855 BB CP Automatico Empresa | 5 | 10,50 C | 0,00 C |
| 12/03/2019 | | 0000 | 14020 | 624 Cobrança | 110.711.000.002.955 | 150,00 C | |
| 12/03/2019 | | 0000 | 13020 | 124 Débito Serviço Cobrança | 810.711.000.052.408 | 22,50 D | |
| 12/03/2019 | | 0000 | 00000 | 345 BB CP Automatico Empresa | 5 | 127,50 D | 0,00 C |
| 13/03/2019 | | 0000 | 14020 | 624 Cobrança | 110.721.000.002.798 | 45,45 C | |
| 13/03/2019 | | 0000 | 13020 | 124 Débito Serviço Cobrança | 810.721.000.048.730 | 6,75 D | 38,70 C |
| 14/03/2019 | | 0000 | 14020 | 624 Cobrança | 110.731.000.002.806 | 30,45 C | |
| 14/03/2019 | | 0000 | 13020 | 124 Débito Serviço Cobrança | 810.731.000.044.296 | 4,50 D | |
| 14/03/2019 | | 0000 | 00000 | 345 BB CP Automatico Empresa | 5 | 64,85 D | 0,00 C |
| 15/03/2019 | | 0000 | 14020 | 624 Cobrança | 110.741.000.001.691 | 83,52 C | |
| 15/03/2019 | | 0000 | 13020 | 124 Débito Serviço Cobrança | 810.741.000.044.745 | 6,75 D | |
| 15/03/2019 | | 0000 | 00000 | 345 BB CP Automatico Empresa | 5 | 76,77 D | 0,00 C |
| 18/03/2019 | | 0000 | 14020 | 624 Cobrança | 110.771.000.003.113 | 30,00 C | |
| 18/03/2019 | | 0000 | 13105 | 109 Pagamento de Título CONTAGRP PAGAMENTOS ELETRONICOS LTDA | 31.801 | 1.181,56 D | |
| 18/03/2019 | | 0000 | 13020 | 124 Débito Serviço Cobrança | 810.771.000.017.367 | 4,50 D | |
| 18/03/2019 | | 0000 | 00000 | 855 BB CP Automatico Empresa | 5 | 1.156,05 C | 0,00 C |
| 19/03/2019 | | 0000 | 14020 | 624 Cobrança | 110.781.000.002.715 | 45,00 C | |
| 19/03/2019 | | 0000 | 13020 | 124 Débito Serviço Cobrança | 810.781.000.018.582 | 6,75 D | 38,25 C |
| 20/03/2019 | | 0000 | 14020 | 624 Cobrança | 110.791.000.002.693 | 30,00 C | |
| 20/03/2019 | | 0000 | 13105 | 186 INSS Arrecadação GPS- Ident.: 1228053000196 - 02/2019 | 32.001 | 465,00 D | |
| 20/03/2019 | | 0000 | 13105 | 109 Pagamento de Título BANCO COOPERATIVO DO BRASIL S.A. | 32.002 | 280,00 D | |
| 20/03/2019 | | 0000 | 13020 | 124 Débito Serviço Cobrança | 810.791.000.044.533 | 4,50 D | |
| 20/03/2019 | | 0000 | 13020 | 124 Débito Serviço Cobrança | 810.791.200.012.200 | 34,00 D | |
| 20/03/2019 | | 0000 | 00000 | 855 BB CP Automatico Empresa | 5 | 605,25 C | 0,00 C |
| 21/03/2019 | | 0000 | 14020 | 624 Cobrança | 110.801.000.002.656 | 750,00 C | |
| 21/03/2019 | | 0000 | 13020 | 124 Débito Serviço Cobrança | 810.801.000.044.404 | 112,50 D | |

14/05/2019

Banco do Brasil

| | | | | | | | |
|------------|------|-------|--|---------------------|------------|---------|--|
| 21/03/2019 | 0000 | 00000 | 345 BB CP Automatico Empresa | 5 | 637,50 D | 0,00 C | |
| 22/03/2019 | 0000 | 14013 | 740 CREDITO CONVENIO | 39.906 | 915,00 C | | |
| 22/03/2019 | 0000 | 13113 | 170 Tarifa Débito Automático | 39.906 | 165,30 D | | |
| | | | Tar. agrupadas - ocorrencia 20/03/2019 | | | | |
| 22/03/2019 | 0000 | 00000 | 345 BB CP Automatico Empresa | 5 | 749,70 D | 0,00 C | |
| 25/03/2019 | 0000 | 13113 | 500 Tarifa Renovação Cadastro | 870.840.800.040.094 | 51,90 D | | |
| | | | Tarifa referente a 06/03/2019 | | | | |
| 25/03/2019 | 0000 | 13113 | 142 Tarifa SMS - Mês Anterior | 870.840.800.241.925 | 6,50 D | | |
| | | | Tarifa referente a 11/03/2019 | | | | |
| 25/03/2019 | 0000 | 00000 | 855 BB CP Automatico Empresa | 5 | 58,40 C | 0,00 C | |
| 26/03/2019 | 0000 | 14020 | 624 Cobrança | 110.851.000.002.768 | 30,45 C | | |
| 26/03/2019 | 0000 | 13020 | 124 Débito Serviço Cobrança | 810.851.000.045.828 | 4,60 D | 25,85 C | |
| 27/03/2019 | 0000 | 14020 | 624 Cobrança | 110.861.000.002.711 | 15,00 C | | |
| 27/03/2019 | 0000 | 13020 | 124 Débito Serviço Cobrança | 810.861.000.043.575 | 2,25 D | 38,70 C | |
| 28/03/2019 | 0000 | 14020 | 624 Cobrança | 110.871.000.002.771 | 15,00 C | | |
| 28/03/2019 | 0452 | 99015 | 470 Transferência enviada | 553.382.000.005.406 | 1.210,00 D | | |
| | | | 28/03 3382 5406-2 | | | | |
| 28/03/2019 | 0000 | 13020 | 124 Débito Serviço Cobrança | 810.871.000.041.381 | 2,25 D | | |
| 28/03/2019 | 0000 | 13020 | 124 Débito Serviço Cobrança | 810.871.100.009.255 | 14,00 D | | |
| 28/03/2019 | 0000 | 00000 | 855 BB CP Automatico Empresa | 5 | 1.172,55 C | 0,00 C | |
| 29/03/2019 | 0000 | 14020 | 624 Cobrança | 110.881.000.003.485 | 180,00 C | | |
| 29/03/2019 | 0000 | 14105 | 874 Transferência Agendada | 288.700.000.415.161 | 6.295,66 C | | |
| | | | 29/03 2887 415161-5 AMOBB CONDOMIN | | | | |
| 29/03/2019 | 0000 | 13105 | 393 TED Transf.Eletr.Disponiv | 32.901 | 1.335,00 D | | |
| | | | 070 0214 36009609153 RICARDO FELIX SAN | | | | |
| 29/03/2019 | 0000 | 13105 | 393 TED Transf.Eletr.Disponiv | 32.902 | 1.933,50 D | | |
| | | | 033 0082 88173763100 ANDRE ALVES MATOS | | | | |
| 29/03/2019 | 0000 | 13020 | 124 Débito Serviço Cobrança | 810.881.000.041.465 | 27,00 D | | |
| 29/03/2019 | 0000 | 13113 | 310 Tar DOC/TED Eletrônico | 820.881.200.198.305 | 10,18 D | | |
| | | | Tarifa referente a 29/03/2019 | | | | |
| 29/03/2019 | 0000 | 00000 | 345 BB CP Automatico Empresa | 5 | 2.160,30 D | 0,00 C | |
| 31/03/2019 | 0000 | 00000 | 999 S A L D O | | | 0,00 C | |

.....

Transação efetuada com sucesso por: JC127926 DAYANE DA COSTA OLIVEIRA.



Extratos Bancários

2 - Extrato de Aplicação Financeira

- 1 - Extratos de Contas Correntes**
- 2 - Extrato de Aplicação Financeira**
- 3 - Extratos de Poupança**

Extratos - Investimentos Fundos - Mensal

 G332141226647519014
 14/05/2019 12:32:55

Cliente

 Agência 452-9
 Conta 305060-2 ASSOCIACAO P M F B BRASIL
 Mês/ano referência MARCO/2019

BB Automático Empres - CNPJBB AUTOMÁTICO EMPRES

| Data | Histórico | Valor | Valor IRPrej. Comp. | Valor IOF | Quantidade cotas | Valor cota | Saldo cotas |
|------------|----------------------|-----------|---------------------|-----------|------------------|-------------|--------------|
| 28/02/2019 | SALDO ANTERIOR | 22.244,43 | | | 2.270,324842 | | |
| 01/03/2019 | APLICAÇÃO | 161,00 | | | 16,430422 | 9,798895697 | 2.286,755264 |
| 06/03/2019 | APLICAÇÃO | 102,00 | | | 10,408266 | 9,799903175 | 2.297,163530 |
| 07/03/2019 | APLICAÇÃO | 76,95 | | | 7,851350 | 9,800961098 | 2.305,014880 |
| 08/03/2019 | APLICAÇÃO | 102,46 | | | 10,452119 | 9,801839936 | 2.315,466999 |
| 11/03/2019 | RESGATE | 10,50 | 0,01 | | 1,072147 | 9,802760383 | 2.314,394852 |
| | Aplicação 08/11/2018 | 10,50 | 0,01 | | 1,072147 | | |
| 12/03/2019 | APLICAÇÃO | 127,50 | | | 13,005286 | 9,803705524 | 2.327,400138 |
| 14/03/2019 | APLICAÇÃO | 64,85 | | | 6,593163 | 9,805611628 | 2.333,993301 |
| 15/03/2019 | APLICAÇÃO | 76,77 | | | 7,828445 | 9,806544844 | 2.341,821748 |
| 18/03/2019 | RESGATE | 1.166,06 | 1,96 | | 118,073157 | 9,807478970 | 2.223,748589 |
| | Aplicação 08/11/2018 | 41,97 | 0,07 | | 4,286766 | | |
| | Aplicação 09/11/2018 | 115,51 | 0,19 | | 11,797550 | | |
| | Aplicação 21/11/2018 | 589,05 | 1,00 | | 60,162830 | | |
| | Aplicação 22/11/2018 | 409,52 | 0,69 | | 41,826011 | | |
| 20/03/2019 | RESGATE | 695,25 | 1,18 | | 70,995764 | 9,809455786 | 2.152,752805 |
| | Aplicação 22/11/2018 | 365,23 | 0,63 | | 37,297066 | | |
| | Aplicação 23/11/2018 | 74,35 | 0,13 | | 7,562319 | | |
| | Aplicação 27/11/2018 | 53,72 | 0,09 | | 5,485126 | | |
| | Aplicação 30/11/2018 | 201,95 | 0,33 | | 20,621271 | | |
| 21/03/2019 | APLICAÇÃO | 637,50 | | | 64,962182 | 9,810379963 | 2.217,734997 |
| 22/03/2019 | APLICAÇÃO | 749,70 | | | 76,410883 | 9,811457784 | 2.294,145860 |
| 25/03/2019 | RESGATE | 58,40 | 0,09 | | 5,960821 | 9,812405998 | 2.288,184839 |
| | Aplicação 30/11/2018 | 58,40 | 0,09 | | 5,960821 | | |
| 28/03/2019 | RESGATE | 1.172,55 | 2,07 | | 119,672799 | 9,815263049 | 2.168,512040 |
| | Aplicação 30/11/2018 | 1.172,55 | 2,07 | | 119,672799 | | |
| 29/03/2019 | APLICAÇÃO | 2.160,30 | | | 220,074323 | 9,816228189 | 2.388,586363 |
| 29/03/2019 | SALDO ATUAL | 23.446,91 | | | 2.388,586363 | | 2.388,586363 |

Resumo do mês

| | |
|----------------------|-----------|
| SALDO ANTERIOR | 22.244,43 |
| APLICAÇÕES (+) | 4.258,82 |
| RESGATES (-) | 3.092,75 |
| RENDIMENTO BRUTO (+) | 41,71 |
| IMPOSTO DE RENDA (-) | 5,30 |
| IOF (-) | 0,00 |
| RENDIMENTO LÍQUIDO | 36,41 |
| SALDO ATUAL = | 23.446,91 |

Valor da Cota

| | |
|------------|-------------|
| 28/02/2019 | 9,797907924 |
| 29/03/2019 | 9,816228189 |

Rentabilidade

| | |
|------------------|--------|
| No mês | 0,1869 |
| No ano | 0,8021 |
| Últimos 12 meses | 2,4874 |

Transação efetuada com sucesso por: JC127926 DAYANE DA COSTA OLIVEIRA.

Serviço de Atendimento ao Consumidor - SAC 0800 729 0722

 Ouvidoria BB 0800 729 5678
 Para deficientes auditivos 0800 729 0068



Receitas

1 - Receitas do Mês por Unidade

Este relatório demonstra todos os créditos lançados e realizados no mês da referência atual, inclusive com os créditos de referências anteriores, auferidas neste mês.

- 1 - Receitas do Mês por Unidade
- 2 - Receitas de Acordos
- 3 - Inadimplência Mensal
- 4 - Inadimplência Acumulada

1 - Receitas do
Mês por Unidade

AMOB ASSOCIAÇÃO

Contas de 03/2019 baixadas entre 01/03/2019 e 31/03/2019

Unidade: Todas Grupo/Classe: Todas Cliente: Todos Cobrança: Todas

| Unidade | Mês Ref | Vencimento | Pagamento | Lançamento | Liquidado | Descrição |
|----------------------------------|---------|------------|------------|------------|-----------|-----------|
| AMOB CONDOMINIO | | | | | | |
| Repasso Cota Parte de Condominio | 03/2019 | 29/03/2019 | 29/03/2019 | 5.285,98 | 5.285,98 | |
| | | | Subtotal | 5.285,98 | 5.285,98 | |
| RENDIMENTOS | | | | | | |
| Rendimento de Aplicação | 03/2019 | 31/03/2019 | 31/03/2019 | 41,71 | 41,71 | |
| | | | Subtotal | 41,71 | 41,71 | |
| | | | Total | 5.327,69 | 5.327,69 | |

| Classe de Conta | Total Lançado | Total Liquidado |
|----------------------------------|---------------|-----------------|
| Rendimento de Aplicação | 41,71 | 41,71 |
| Repasso Cota Parte de Condominio | 5.285,98 | 5.285,98 |
| | 5.327,69 | 5.327,69 |

Contas do condomínio AMOBB ASSOCIAÇÃO processadas para a cobrança CNAB

Mês Ref: 02/2019 Cobrança: nº 1 Pgto: 01/03/2019 a 31/03/2019

Unidade: todas Situação: baixada 1-C/C B.BRASIL NOVA - BANCO DO BRASIL S/A - Nº 305060-2

| Unidade/Locatário/Classe | Ref | Venc | Pgto | Título | Lançamento | Liquidado | Descrição |
|---|---------|------------|------------|--------|------------|-----------|-----------|
| CAZUL/04 CARLOS ALEXANDRE SANT Mensalidade Associação | 02/2019 | 28/02/2019 | 01/03/2019 | 314202 | 15,00 | 15,00 | |
| Total 'CAZUL/04': | | | | | 15,00 | 15,00 | |
| CESPE/03 ENGETECH ENGENHARIA E Mensalidade Associação | 02/2019 | 28/02/2019 | 01/03/2019 | 314206 | 15,00 | 15,00 | |
| Total 'CESPE/03': | | | | | 15,00 | 15,00 | |
| CESPE/30 AMAURI PIAZZA DE SOUZA Mensalidade Associação | 02/2019 | 28/02/2019 | 01/03/2019 | 314218 | 15,00 | 15,00 | |
| Total 'CESPE/30': | | | | | 15,00 | 15,00 | |
| CESPE/42 MARCO VALERIO CARDOSO Mensalidade Associação | 02/2019 | 28/02/2019 | 01/03/2019 | 314227 | 15,00 | 15,00 | |
| Total 'CESPE/42': | | | | | 15,00 | 15,00 | |
| CRDOR/08 MIRIAM THEREZA PORTO D Mensalidade Associação | 02/2019 | 28/02/2019 | 01/03/2019 | 314237 | 15,00 | 15,00 | |
| Total 'CRDOR/08': | | | | | 15,00 | 15,00 | |
| MDEUS/08 Luiz Josetti da Conceição Mensalidade Associação | 02/2019 | 28/02/2019 | 01/03/2019 | 314368 | 15,00 | 15,00 | |
| Total 'MDEUS/08': | | | | | 15,00 | 15,00 | |
| MDEUS/13 PAULO AUGUSTO DUARTE F Mensalidade Associação | 02/2019 | 03/03/2019 | 01/03/2019 | 314372 | 15,00 | 15,00 | |
| Total 'MDEUS/13': | | | | | 15,00 | 15,00 | |
| PAMOB/07 MARCUS VINICIUS COSTA S Mensalidade Associação | 02/2019 | 28/02/2019 | 01/03/2019 | 314397 | 15,00 | 15,00 | |
| Total 'PAMOB/07': | | | | | 15,00 | 15,00 | |
| PAMOB/09 ISSAN OUTEIRAL Mensalidade Associação | 02/2019 | 28/02/2019 | 01/03/2019 | 314399 | 15,00 | 15,00 | |
| Total 'PAMOB/09': | | | | | 15,00 | 15,00 | |
| PELOI/08 Anderson Celso Torres Mensalidade Associação | 02/2019 | 28/02/2019 | 01/03/2019 | 314409 | 15,00 | 15,00 | |
| Total 'PELOI/08': | | | | | 15,00 | 15,00 | |
| PELOI/15 NILVANDO OLIVEIRA COST Mensalidade Associação | 02/2019 | 28/02/2019 | 01/03/2019 | 314412 | 15,00 | 15,00 | |
| Total 'PELOI/15': | | | | | 15,00 | 15,00 | |
| PELOI/18 JOÃO JOSÉ ALVES DA SIL Mensalidade Associação | 02/2019 | 28/02/2019 | 01/03/2019 | 314414 | 15,00 | 15,00 | |
| Total 'PELOI/18': | | | | | 15,00 | 15,00 | |
| PELOI/25 ROGERIO YOKOMIZO Mensalidade Associação | 02/2019 | 28/02/2019 | 01/03/2019 | 314418 | 15,00 | 15,00 | |
| Total 'PELOI/25': | | | | | 15,00 | 15,00 | |
| TJUDA/02 SILVIO PIVA ROMERO Mensalidade Associação | 02/2019 | 28/02/2019 | 01/03/2019 | 314443 | 15,00 | 15,00 | |
| Total 'TJUDA/02': | | | | | 15,00 | 15,00 | |
| Total: | | | | | 210,00 | 210,00 | |

| Classe de Conta | Total Lançado | Total Liquidado |
|------------------------|---------------|-----------------|
| Mensalidade Associação | 210,00 | 210,00 |
| | 210,00 | 210,00 |

AMOB ASSOCIAÇÃO

Contas de 03/2019 baixadas entre 01/03/2019 e 31/03/2019

Unidade: Todas Grupo/Classe: Todas Cliente: Todos Cobrança: Todas

| Unidade | Mês Ref | Vencimento | Pagamento | Lançamento | Liquidado | Descrição |
|---|---------|------------|------------|------------|-----------|-----------|
| ADNA1/01 VANIA CARLA SAVAY Mensalidade Associação | 03/2019 | 20/03/2019 | 20/03/2019 | 15,00 | 15,00 | |
| | | | Subtotal | 15,00 | 15,00 | |
| ADNA1/03 WASHINGTON MELLO COSTA Mensalidade Associação | 03/2019 | 20/03/2019 | 22/03/2019 | 15,00 | 15,00 | |
| | | | Subtotal | 15,00 | 15,00 | |
| ADNA1/04 GUSTAVO DO AMARAL GAMA Mensalidade Associação | 03/2019 | 20/03/2019 | 08/03/2019 | 15,00 | 15,00 | |
| | | | Subtotal | 15,00 | 15,00 | |
| ADNA1/07 JORGE GONÇALVES VISCONTE Mensalidade Associação | 03/2019 | 20/03/2019 | 01/03/2019 | 15,00 | 15,00 | |
| | | | Subtotal | 15,00 | 15,00 | |
| ADNA1/08 ELSON JOSÉ DA SILVA BRAGA Mensalidade Associação | 03/2019 | 20/03/2019 | 22/03/2019 | 15,00 | 15,00 | |
| | | | Subtotal | 15,00 | 15,00 | |
| ADNA1/09 Fabricio de Faria Andrade Mensalidade Associação | 03/2019 | 20/03/2019 | 20/03/2019 | 15,00 | 15,00 | |
| | | | Subtotal | 15,00 | 15,00 | |
| ADNA1/10 ECOPLAN ENGENHARIA LTDA Mensalidade Associação | 03/2019 | 20/03/2019 | 20/03/2019 | 15,00 | 15,00 | |
| | | | Subtotal | 15,00 | 15,00 | |
| ADNA1/11 NORA NEY SODRE COELHO Mensalidade Associação | 03/2019 | 20/03/2019 | 22/03/2019 | 15,00 | 15,00 | |
| | | | Subtotal | 15,00 | 15,00 | |
| CAMOR/05 DIOGO LUIS KURIHARA Mensalidade Associação | 03/2019 | 20/03/2019 | 06/03/2019 | 15,00 | 15,00 | |
| | | | Subtotal | 15,00 | 15,00 | |
| CAMOR/07 ÁLVARO DAGUILAR CARNEIRO JÚNIOR Mensalidade Associação | 03/2019 | 20/03/2019 | 22/03/2019 | 15,00 | 15,00 | |
| | | | Subtotal | 15,00 | 15,00 | |
| CAMOR/09 MARIA DAS GRAÇAS A.L. VASCONCEL Mensalidade Associação | 03/2019 | 20/03/2019 | 22/03/2019 | 15,00 | 15,00 | |
| | | | Subtotal | 15,00 | 15,00 | |
| CAMOR/11 ELIANE MARTINS Mensalidade Associação | 03/2019 | 20/03/2019 | 22/03/2019 | 15,00 | 15,00 | |
| | | | Subtotal | 15,00 | 15,00 | |
| CAMOR/13 SILVINO FAGUNDES BEDA Mensalidade Associação | 03/2019 | 20/03/2019 | 22/03/2019 | 15,00 | 15,00 | |
| | | | Subtotal | 15,00 | 15,00 | |
| CAMOR/15 MAICON AZEVEDO VIANA Mensalidade Associação | 03/2019 | 20/03/2019 | 22/03/2019 | 15,00 | 15,00 | |
| | | | Subtotal | 15,00 | 15,00 | |
| CAMOR/16 CLAUDIO ROBERTO KUCK Mensalidade Associação | 03/2019 | 20/03/2019 | 18/03/2019 | 15,00 | 15,00 | |
| | | | Subtotal | 15,00 | 15,00 | |
| CAMOR/17 JOSE RIBAMAR GOMES RODRIGUES Mensalidade Associação | 03/2019 | 20/03/2019 | 22/03/2019 | 15,00 | 15,00 | |
| | | | Subtotal | 15,00 | 15,00 | |
| CAMOR/18 ANDRE LUIS ARANTES Mensalidade Associação | 03/2019 | 20/03/2019 | 20/03/2019 | 15,00 | 15,00 | |
| | | | Subtotal | 15,00 | 15,00 | |
| CAMOR/19 MIRELA AVILA KACINSKIS PRADO Mensalidade Associação | 03/2019 | 20/03/2019 | 01/03/2019 | 15,00 | 15,00 | |
| | | | Subtotal | 15,00 | 15,00 | |

AMOB ASSOCIAÇÃO

Contas de 03/2019 baixadas entre 01/03/2019 e 31/03/2019

Unidade: Todas Grupo/Classe: Todas Cliente: Todos Cobrança: Todas

| Unidade | Mês Ref | Vencimento | Pagamento | Lançamento | Liquidado | Descrição |
|---|---------|------------|------------|------------|-----------|-----------|
| CAMOR/24 NILO SERGIO DE OLIVEIRA ANDRADE Mensalidade Associação | 03/2019 | 20/03/2019 | 20/03/2019 | 15,00 | 15,00 | |
| | | | Subtotal | 15,00 | 15,00 | |
| CAMOR/32 ROBERT EDWARD POGUE Mensalidade Associação | 03/2019 | 20/03/2019 | 20/03/2019 | 15,00 | 15,00 | |
| | | | Subtotal | 15,00 | 15,00 | |
| CAMOR/34 MARIA EUGÊNIA NASCIMENTO CAJAZI Mensalidade Associação | 03/2019 | 20/03/2019 | 20/03/2019 | 15,00 | 15,00 | |
| | | | Subtotal | 15,00 | 15,00 | |
| CAMOR/36 SUSANA MARTINEZ MARTINEZ Mensalidade Associação | 03/2019 | 28/03/2019 | 01/03/2019 | 15,00 | 15,00 | |
| | | | Subtotal | 15,00 | 15,00 | |
| CAMOR/38 PEDRO ERNESTO TRICHES JUNIOR Mensalidade Associação | 03/2019 | 20/03/2019 | 20/03/2019 | 15,00 | 15,00 | |
| | | | Subtotal | 15,00 | 15,00 | |
| CAMOR/40 ALEXANDRE PADINO AZEVEDO Acordo (1/1) | 03/2019 | 12/03/2019 | 12/03/2019 | 15,45 | 15,45 | |
| Acordo (1/1) | 03/2019 | 25/03/2019 | 25/03/2019 | 15,45 | 15,45 | |
| | | | Subtotal | 30,90 | 30,90 | |
| CAZUL/02 MARCOS LUIZ MOREIRA MARQUES Mensalidade Associação | 03/2019 | 20/03/2019 | 22/03/2019 | 15,00 | 15,00 | |
| | | | Subtotal | 15,00 | 15,00 | |
| CAZUL/03 Bruno Vieira Zanani Mensalidade Associação | 03/2019 | 20/03/2019 | 01/03/2019 | 15,00 | 15,00 | |
| | | | Subtotal | 15,00 | 15,00 | |
| CAZUL/06 TALLITA FAVILLA DE OLIVEIRA Mensalidade Associação | 03/2019 | 10/03/2019 | 11/03/2019 | 15,00 | 15,00 | |
| | | | Subtotal | 15,00 | 15,00 | |
| CESPE/02 ROGERIO PECCI FILHO Mensalidade Associação | 03/2019 | 20/03/2019 | 20/03/2019 | 15,00 | 15,00 | |
| | | | Subtotal | 15,00 | 15,00 | |
| CESPE/03 ENGETECH ENGENHARIA E CONSTRU Mensalidade Associação | 03/2019 | 28/03/2019 | 28/03/2019 | 15,00 | 15,00 | |
| | | | Subtotal | 15,00 | 15,00 | |
| CESPE/04 NATSUKO CINAGAVA SATO Mensalidade Associação | 03/2019 | 20/03/2019 | 22/03/2019 | 15,00 | 15,00 | |
| | | | Subtotal | 15,00 | 15,00 | |
| CESPE/06 RENATA MONTENEGRO SILVA Mensalidade Associação | 03/2019 | 20/03/2019 | 22/03/2019 | 15,00 | 15,00 | |
| | | | Subtotal | 15,00 | 15,00 | |
| CESPE/08 ROSANA MARIA ANDRADE MACHADO Mensalidade Associação | 03/2019 | 20/03/2019 | 22/03/2019 | 15,00 | 15,00 | |
| | | | Subtotal | 15,00 | 15,00 | |
| CESPE/10 JOÃO VIANNEY CAVALCANTI NUTO Mensalidade Associação | 03/2019 | 20/03/2019 | 22/03/2019 | 15,00 | 15,00 | |
| | | | Subtotal | 15,00 | 15,00 | |
| CESPE/11 VALTER COELHO DE SÁ Mensalidade Associação | 03/2019 | 20/03/2019 | 22/03/2019 | 15,00 | 15,00 | |
| | | | Subtotal | 15,00 | 15,00 | |
| CESPE/13 MARISALVO DA SILVA Mensalidade Associação | 03/2019 | 20/03/2019 | 22/03/2019 | 15,00 | 15,00 | |
| | | | Subtotal | 15,00 | 15,00 | |
| CESPE/14 KARINNE FERNANDES FIGUEIREDO Mensalidade Associação | 03/2019 | 20/03/2019 | 20/03/2019 | 15,00 | 15,00 | |

AMOB ASSOCIAÇÃO

Contas de 03/2019 baixadas entre 01/03/2019 e 31/03/2019

Unidade: Todas Grupo/Classe: Todas Cliente: Todos Cobrança: Todas

| Unidade | Mês Ref | Vencimento | Pagamento | Lançamento | Liquidado | Descrição |
|--|---------|------------|------------|------------|-----------|-----------|
| | | | Subtotal | 15,00 | 15,00 | |
| CESPE/17 ROSÂNGELA MARIA DE ANDRADE Mensalidade Associação | 03/2019 | 20/03/2019 | 22/03/2019 | 15,00 | 15,00 | |
| | | | Subtotal | 15,00 | 15,00 | |
| CESPE/19 BEATRIZ ÁLVARES ANDRADE Mensalidade Associação | 03/2019 | 20/03/2019 | 22/03/2019 | 15,00 | 15,00 | |
| | | | Subtotal | 15,00 | 15,00 | |
| CESPE/21 LUCIA HELENA BUENO DA FONSECA Mensalidade Associação | 03/2019 | 20/03/2019 | 13/03/2019 | 15,00 | 15,00 | |
| | | | Subtotal | 15,00 | 15,00 | |
| CESPE/22 MARGARIDA PERCY Mensalidade Associação | 03/2019 | 28/03/2019 | 20/03/2019 | 15,00 | 15,00 | |
| | | | Subtotal | 15,00 | 15,00 | |
| CESPE/24 IZABEL CRISTINA DA CUNHA FREITAS Mensalidade Associação | 03/2019 | 20/03/2019 | 20/03/2019 | 15,00 | 15,00 | |
| | | | Subtotal | 15,00 | 15,00 | |
| CESPE/25 DJALMA FERNANDES DE ARAUJO FIL Mensalidade Associação | 03/2019 | 20/03/2019 | 22/03/2019 | 15,00 | 15,00 | |
| | | | Subtotal | 15,00 | 15,00 | |
| CESPE/26 JOZIAS AZEVEDO TORRES Mensalidade Associação | 03/2019 | 20/03/2019 | 11/03/2019 | 15,00 | 15,00 | |
| | | | Subtotal | 15,00 | 15,00 | |
| CESPE/27 DANIELA GOMES MADUREIRA Mensalidade Associação | 03/2019 | 20/03/2019 | 11/03/2019 | 15,00 | 15,00 | |
| | | | Subtotal | 15,00 | 15,00 | |
| CESPE/28 LETICIA APARECIDA GOMES DE ALME Mensalidade Associação | 03/2019 | 20/03/2019 | 20/03/2019 | 15,00 | 15,00 | |
| | | | Subtotal | 15,00 | 15,00 | |
| CESPE/30 AMAURI PIAZZA DE SOUZA Mensalidade Associação | 03/2019 | 28/03/2019 | 28/03/2019 | 15,00 | 15,00 | |
| | | | Subtotal | 15,00 | 15,00 | |
| CESPE/31 NÉLIO DO AMPARO MACABU JUNIOR Mensalidade Associação | 03/2019 | 10/03/2019 | 07/03/2019 | 15,00 | 15,00 | |
| | | | Subtotal | 15,00 | 15,00 | |
| CESPE/33 SUSY DARLEN BARROS DA PENHA Mensalidade Associação | 03/2019 | 20/03/2019 | 20/03/2019 | 15,00 | 15,00 | |
| | | | Subtotal | 15,00 | 15,00 | |
| CESPE/34 MARCIA COUTINHO DE OLIVEIRA PED Mensalidade Associação | 03/2019 | 20/03/2019 | 20/03/2019 | 15,00 | 15,00 | |
| | | | Subtotal | 15,00 | 15,00 | |
| CESPE/35 ESTER LILIAN ALVES CASTRO Mensalidade Associação | 03/2019 | 20/03/2019 | 20/03/2019 | 15,00 | 15,00 | |
| | | | Subtotal | 15,00 | 15,00 | |
| CESPE/37 VICTOR MARCUZ DE MORAES Mensalidade Associação | 03/2019 | 28/03/2019 | 20/03/2019 | 15,00 | 15,00 | |
| | | | Subtotal | 15,00 | 15,00 | |
| CESPE/38 LUIZ SALVADOR GUTIERREZ Mensalidade Associação | 03/2019 | 20/03/2019 | 22/03/2019 | 15,00 | 15,00 | |
| | | | Subtotal | 15,00 | 15,00 | |
| CESPE/40 FABIANO ROMES MACIEL Mensalidade Associação | 03/2019 | 20/03/2019 | 22/03/2019 | 15,00 | 15,00 | |
| | | | Subtotal | 15,00 | 15,00 | |
| CESPE/43 JOSÉ FERREIRA VILARINHO Mensalidade Associação | 03/2019 | 20/03/2019 | 22/03/2019 | 15,00 | 15,00 | |

AMOB ASSOCIAÇÃO

Contas de 03/2019 baixadas entre 01/03/2019 e 31/03/2019

Unidade: Todas Grupo/Classe: Todas Cliente: Todos Cobrança: Todas

| Unidade | Mês Ref | Vencimento | Pagamento | Lançamento | Liquidado | Descrição |
|---|---------|------------|------------|------------|-----------|-----------|
| | | | Subtotal | 15,00 | 15,00 | |
| CESPE/44 JEFFERSON BOTELHO DAVID Mensalidade Associação | 03/2019 | 20/03/2019 | 22/03/2019 | 15,00 | 15,00 | |
| | | | Subtotal | 15,00 | 15,00 | |
| CESPE/47 ANTONIO CARLOS MORENO MOURA Mensalidade Associação | 03/2019 | 30/03/2019 | 27/03/2019 | 15,00 | 15,00 | |
| | | | Subtotal | 15,00 | 15,00 | |
| CESPE/50 MARCIO KANEGAE SARAIVA Mensalidade Associação | 03/2019 | 20/03/2019 | 20/03/2019 | 15,00 | 15,00 | |
| | | | Subtotal | 15,00 | 15,00 | |
| CRDOR/02 MATHEUS PANTOJA Mensalidade Associação | 03/2019 | 20/03/2019 | 20/03/2019 | 15,00 | 15,00 | |
| | | | Subtotal | 15,00 | 15,00 | |
| CRDOR/04 CATARINA GAMA CATÃO Mensalidade Associação | 03/2019 | 20/03/2019 | 20/03/2019 | 15,00 | 15,00 | |
| | | | Subtotal | 15,00 | 15,00 | |
| CRDOR/09 PEDRO HENRIQUE COSTA E LIMA Mensalidade Associação | 03/2019 | 20/03/2019 | 22/03/2019 | 15,00 | 15,00 | |
| | | | Subtotal | 15,00 | 15,00 | |
| CRDOR/08 MIRIAM THEREZA PORTO DE SOUZA Mensalidade Associação | 03/2019 | 26/03/2019 | 26/03/2019 | 15,00 | 15,00 | |
| | | | Subtotal | 15,00 | 15,00 | |
| DNIEL/03 GUSTAVO SILVA CYSNE SOUZA Mensalidade Associação | 03/2019 | 20/03/2019 | 20/03/2019 | 15,00 | 15,00 | |
| | | | Subtotal | 15,00 | 15,00 | |
| DNIEL/07 ALEXANDRE MARQUES Mensalidade Associação | 03/2019 | 20/03/2019 | 22/03/2019 | 15,00 | 15,00 | |
| | | | Subtotal | 15,00 | 15,00 | |
| DNIEL/08 PAULO ROBERTO DE JESUS BRITO Mensalidade Associação | 03/2019 | 28/03/2019 | 25/03/2019 | 15,00 | 15,00 | |
| | | | Subtotal | 15,00 | 15,00 | |
| DNIEL/09 Palloma Vieira Muterle Mensalidade Associação | 03/2019 | 10/03/2019 | 11/03/2019 | 15,00 | 15,00 | |
| | | | Subtotal | 15,00 | 15,00 | |
| DNIEL/12 MAIRA HANASHIRO Mensalidade Associação | 03/2019 | 20/03/2019 | 20/03/2019 | 15,00 | 15,00 | |
| | | | Subtotal | 15,00 | 15,00 | |
| DNIEL/13 TIAGO SCHEITINI BATISTA Mensalidade Associação | 03/2019 | 20/03/2019 | 20/03/2019 | 15,00 | 15,00 | |
| | | | Subtotal | 15,00 | 15,00 | |
| EDAVI/01 Hezequiel Batista Machado Mensalidade Associação | 03/2019 | 28/03/2019 | 20/03/2019 | 15,00 | 15,00 | |
| | | | Subtotal | 15,00 | 15,00 | |
| EDAVI/03 MARCELO PERES FACAS Acordo (1/1) | 03/2019 | 07/03/2019 | 06/03/2019 | 15,45 | 15,45 | |
| Acordo (1/1) | 03/2019 | 15/03/2019 | 14/03/2019 | 53,52 | 53,52 | |
| | | | Subtotal | 68,97 | 68,97 | |
| EDAVI/04 ANDRE COSTA DRUMMOND Mensalidade Associação | 03/2019 | 20/03/2019 | 20/03/2019 | 15,00 | 15,00 | |
| | | | Subtotal | 15,00 | 15,00 | |
| EDAVI/07 LUZEMAR ALVES DUPRAT Mensalidade Associação | 03/2019 | 10/03/2019 | 07/03/2019 | 15,00 | 15,00 | |
| | | | Subtotal | 15,00 | 15,00 | |
| ELIAN/01 PAULO SILVEIRA MARTINS LEÃO | | | | | | |

AMOB ASSOCIAÇÃO

Contas de 03/2019 baixadas entre 01/03/2019 e 31/03/2019

Unidade: Todas Grupo/Classe: Todas Cliente: Todos Cobrança: Todas

| Unidade | Mês Ref | Vencimento | Pagamento | Lançamento | Liquidado | Descrição |
|---|---------|------------|------------|------------|-----------|-----------|
| Mensalidade Associação | 03/2019 | 20/03/2019 | 15/03/2019 | 15,00 | 15,00 | |
| | | | Subtotal | 15,00 | 15,00 | |
| ELIAN/02 RICARDO MATOS CHAIM Mensalidade Associação | 03/2019 | 20/03/2019 | 20/03/2019 | 15,00 | 15,00 | |
| | | | Subtotal | 15,00 | 15,00 | |
| ELIAN/03 GUSTAVO DE FARIA BARROS Mensalidade Associação | 03/2019 | 20/03/2019 | 22/03/2019 | 15,00 | 15,00 | |
| | | | Subtotal | 15,00 | 15,00 | |
| ELIAN/05 GUSTAVO DE FARIA BARROS Mensalidade Associação | 03/2019 | 20/03/2019 | 22/03/2019 | 15,00 | 15,00 | |
| | | | Subtotal | 15,00 | 15,00 | |
| ELIAN/06 GUSTAVO LOPES KORB Mensalidade Associação | 03/2019 | 20/03/2019 | 12/03/2019 | 15,00 | 15,00 | |
| | | | Subtotal | 15,00 | 15,00 | |
| ELIAN/08 RUBENS BREA ORTEGA Mensalidade Associação | 03/2019 | 20/03/2019 | 19/03/2019 | 15,00 | 15,00 | |
| | | | Subtotal | 15,00 | 15,00 | |
| MDEUS/01 CLEUBER DE REZENDE COSTA Mensalidade Associação | 03/2019 | 20/03/2019 | 22/03/2019 | 15,00 | 15,00 | |
| | | | Subtotal | 15,00 | 15,00 | |
| MDEUS/02 EDMUR DO AMARAL MARQUES Mensalidade Associação | 03/2019 | 20/03/2019 | 20/03/2019 | 15,00 | 15,00 | |
| | | | Subtotal | 15,00 | 15,00 | |
| MDEUS/03 ROBERTO ANTONIO GHIGGI Mensalidade Associação | 03/2019 | 20/03/2019 | 22/03/2019 | 15,00 | 15,00 | |
| | | | Subtotal | 15,00 | 15,00 | |
| MDEUS/04 MARCIA GOMES PEREIRA Mensalidade Associação | 03/2019 | 20/03/2019 | 22/03/2019 | 15,00 | 15,00 | |
| | | | Subtotal | 15,00 | 15,00 | |
| MDEUS/05 ÁLVARO DAGUILAR CARNEIRO JÚNIO Mensalidade Associação | 03/2019 | 20/03/2019 | 22/03/2019 | 15,00 | 15,00 | |
| | | | Subtotal | 15,00 | 15,00 | |
| MDEUS/07 PEDRO XAVIER FILHO Mensalidade Associação | 03/2019 | 20/03/2019 | 18/03/2019 | 15,00 | 15,00 | |
| | | | Subtotal | 15,00 | 15,00 | |
| MDEUS/08 Luiz Josetti da Conceição Mensalidade Associação | 03/2019 | 28/03/2019 | 28/03/2019 | 15,00 | 15,00 | |
| | | | Subtotal | 15,00 | 15,00 | |
| MDEUS/09 VANESSA MICHELLE R S DE ARAGAO Mensalidade Associação | 03/2019 | 20/03/2019 | 20/03/2019 | 15,00 | 15,00 | |
| | | | Subtotal | 15,00 | 15,00 | |
| MDEUS/10 MARCELO OLIVEIRA Mensalidade Associação | 03/2019 | 20/03/2019 | 22/03/2019 | 15,00 | 15,00 | |
| | | | Subtotal | 15,00 | 15,00 | |
| MDEUS/11 JULIANA SANTIAGO DE PAIVA Mensalidade Associação | 03/2019 | 20/03/2019 | 14/03/2019 | 15,00 | 15,00 | |
| | | | Subtotal | 15,00 | 15,00 | |
| MDEUS/12 EUCLIDES DUARTE FERNANDES Mensalidade Associação | 03/2019 | 10/03/2019 | 08/03/2019 | 15,00 | 15,00 | |
| | | | Subtotal | 15,00 | 15,00 | |
| MDEUS/14 LUIS FERNANDO VELLASQUEZ DA SIL Mensalidade Associação | 03/2019 | 10/03/2019 | 11/03/2019 | 15,00 | 15,00 | |
| | | | Subtotal | 15,00 | 15,00 | |
| MDEUS/15 JOSE APARECIDO DOS SANTOS | | | | | | |

AMOB ASSOCIAÇÃO

Contas de 03/2019 baixadas entre 01/03/2019 e 31/03/2019

Unidade: Todas Grupo/Classe: Todas Cliente: Todos Cobrança: Todas

| Unidade | Mês Ref | Vencimento | Pagamento | Lançamento | Liquidado | Descrição |
|--|---------|------------|------------|------------|-----------|-----------|
| Mensalidade Associação | 03/2019 | 20/03/2019 | 22/03/2019 | 15,00 | 15,00 | |
| | | | Subtotal | 15,00 | 15,00 | |
| MDEUS/16 GIOVANI ALVES RORATO | | | | | | |
| Mensalidade Associação | 03/2019 | 20/03/2019 | 20/03/2019 | 15,00 | 15,00 | |
| | | | Subtotal | 15,00 | 15,00 | |
| MDEUS/17 FERNANDO ALMEIDA | | | | | | |
| Mensalidade Associação | 03/2019 | 20/03/2019 | 20/03/2019 | 15,00 | 15,00 | |
| | | | Subtotal | 15,00 | 15,00 | |
| MDEUS/19 FERNANDO ALMEIDA | | | | | | |
| Mensalidade Associação | 03/2019 | 20/03/2019 | 20/03/2019 | 15,00 | 15,00 | |
| | | | Subtotal | 15,00 | 15,00 | |
| MDEUS/21 TICIANO AUGUSTO CALLAI BRAGATT | | | | | | |
| Mensalidade Associação | 03/2019 | 20/03/2019 | 20/03/2019 | 15,00 | 15,00 | |
| | | | Subtotal | 15,00 | 15,00 | |
| MDEUS/22 GIOVANI MARQUES MUNIZ | | | | | | |
| Mensalidade Associação | 03/2019 | 20/03/2019 | 22/03/2019 | 15,00 | 15,00 | |
| | | | Subtotal | 15,00 | 15,00 | |
| MDEUS/23 JULIANA CARVALHO G D DE MEIDEIRO | | | | | | |
| Mensalidade Associação | 03/2019 | 28/03/2019 | 28/03/2019 | 15,00 | 15,00 | |
| | | | Subtotal | 15,00 | 15,00 | |
| MDEUS/24 ULYSSES FROSSARD | | | | | | |
| Mensalidade Associação | 03/2019 | 20/03/2019 | 20/03/2019 | 15,00 | 15,00 | |
| | | | Subtotal | 15,00 | 15,00 | |
| MDEUS/25 FRANCISCO DE ASSIS MIRANDA DO C | | | | | | |
| Mensalidade Associação | 03/2019 | 20/03/2019 | 22/03/2019 | 15,00 | 15,00 | |
| | | | Subtotal | 15,00 | 15,00 | |
| MDEUS/27 JOSE RAFAEL DA SILVA | | | | | | |
| Mensalidade Associação | 03/2019 | 10/03/2019 | 07/03/2019 | 15,00 | 15,00 | |
| | | | Subtotal | 15,00 | 15,00 | |
| MDEUS/28 DARLANN DOUGLA DO SANTOS PINO | | | | | | |
| Mensalidade Associação | 03/2019 | 20/03/2019 | 11/03/2019 | 15,00 | 15,00 | |
| | | | Subtotal | 15,00 | 15,00 | |
| MDEUS/29 DIUMARI SOUZA SILVA | | | | | | |
| Mensalidade Associação | 03/2019 | 28/03/2019 | 28/03/2019 | 15,00 | 15,00 | |
| | | | Subtotal | 15,00 | 15,00 | |
| MDEUS/30 RALFAM PORTELA | | | | | | |
| Mensalidade Associação | 03/2019 | 20/03/2019 | 14/03/2019 | 15,00 | 15,00 | |
| | | | Subtotal | 15,00 | 15,00 | |
| MDEUS/31 JOSE TENORIO BEZERRA NETO | | | | | | |
| Mensalidade Associação | 03/2019 | 20/03/2019 | 01/03/2019 | 15,00 | 15,00 | |
| | | | Subtotal | 15,00 | 15,00 | |
| MDEUS/34 NEY DE OLIVEIRA FILHO | | | | | | |
| Mensalidade Associação | 03/2019 | 20/03/2019 | 15/03/2019 | 15,00 | 15,00 | |
| | | | Subtotal | 15,00 | 15,00 | |
| MDEUS/36 AVELINO MOREIRA SANTOS SOBRINH | | | | | | |
| Mensalidade Associação | 03/2019 | 20/03/2019 | 22/03/2019 | 15,00 | 15,00 | |
| | | | Subtotal | 15,00 | 15,00 | |
| MDEUS/37 EPITÁCIO FERREIRA LIMA | | | | | | |
| Mensalidade Associação | 03/2019 | 20/03/2019 | 22/03/2019 | 15,00 | 15,00 | |
| | | | Subtotal | 15,00 | 15,00 | |
| MDEUS/43 ALEXANDRE GUIMARÃES DOS SANTO | | | | | | |
| Mensalidade Associação | 03/2019 | 20/03/2019 | 22/03/2019 | 15,00 | 15,00 | |
| | | | Subtotal | 15,00 | 15,00 | |
| MDEUS/47 RIAN DIEGO AMADO DA SILVA | | | | | | |

AMOB ASSOCIAÇÃO

Contas de 03/2019 baixadas entre 01/03/2019 e 31/03/2019

Unidade: Todas Grupo/Classe: Todas Cliente: Todos Cobrança: Todas

| Unidade | Mês Ref | Vencimento | Pagamento | Lançamento | Liquidado | Descrição |
|---|---------|------------|------------|------------|-----------|-----------|
| Mensalidade Associação | 03/2019 | 10/03/2019 | 07/03/2019 | 15,00 | 15,00 | |
| | | | Subtotal | 15,00 | 15,00 | |
| MDEUS/51 Gustavo H. Corrêa de Paula Maciel Mensalidade Associação | 03/2019 | 20/03/2019 | 08/03/2019 | 15,00 | 15,00 | |
| | | | Subtotal | 15,00 | 15,00 | |
| PAMOB/01 Elyza América Rabelo Tazaki Mensalidade Associação | 03/2019 | 20/03/2019 | 20/03/2019 | 15,00 | 15,00 | |
| | | | Subtotal | 15,00 | 15,00 | |
| PAMOB/03 RAIMUNDO MENDES DA SILVA NETO Mensalidade Associação | 03/2019 | 20/03/2019 | 22/03/2019 | 15,00 | 15,00 | |
| | | | Subtotal | 15,00 | 15,00 | |
| PAMOB/05 DIEGO TELEMACO DE BRITO B. NOBR Mensalidade Associação | 03/2019 | 20/03/2019 | 07/03/2019 | 15,00 | 15,00 | |
| | | | Subtotal | 15,00 | 15,00 | |
| PAMOB/06 GUSTAVO PEREIRA COSTA Mensalidade Associação | 03/2019 | 20/03/2019 | 12/03/2019 | 15,00 | 15,00 | |
| | | | Subtotal | 15,00 | 15,00 | |
| PAMOB/10 RICARDO RODRIGUES Mensalidade Associação | 03/2019 | 10/03/2019 | 11/03/2019 | 15,00 | 15,00 | |
| | | | Subtotal | 15,00 | 15,00 | |
| PAMOB/11 HILANA DOS SANTOS SENA BRUNEL Mensalidade Associação | 03/2019 | 20/03/2019 | 07/03/2019 | 15,00 | 15,00 | |
| | | | Subtotal | 15,00 | 15,00 | |
| PAMOB/12 PABLO ACASSIO SOUSA MELLO Mensalidade Associação | 03/2019 | 20/03/2019 | 20/03/2019 | 15,00 | 15,00 | |
| | | | Subtotal | 15,00 | 15,00 | |
| PAMOB/14 WOLMY JORGE OLIVEIRA Mensalidade Associação | 03/2019 | 20/03/2019 | 20/03/2019 | 15,00 | 15,00 | |
| | | | Subtotal | 15,00 | 15,00 | |
| PELOI/02 ADHEMAR FERREIRA DE ALMEIDA SA Mensalidade Associação | 03/2019 | 20/03/2019 | 20/03/2019 | 15,00 | 15,00 | |
| | | | Subtotal | 15,00 | 15,00 | |
| PELOI/03 HELENA MARIA ANDRADE DE OLIVEI Mensalidade Associação | 03/2019 | 20/03/2019 | 22/03/2019 | 15,00 | 15,00 | |
| | | | Subtotal | 15,00 | 15,00 | |
| PELOI/04 Eliane Correa Neto Soinola Mensalidade Associação | 03/2019 | 20/03/2019 | 20/03/2019 | 15,00 | 15,00 | |
| | | | Subtotal | 15,00 | 15,00 | |
| PELOI/05 ARY LEX CARDOSO LESSA Mensalidade Associação | 03/2019 | 20/03/2019 | 22/03/2019 | 15,00 | 15,00 | |
| | | | Subtotal | 15,00 | 15,00 | |
| PELOI/07 GUSTAVO ESPERANÇA VIEIRA Mensalidade Associação | 03/2019 | 20/03/2019 | 01/03/2019 | 15,00 | 15,00 | |
| | | | Subtotal | 15,00 | 15,00 | |
| PELOI/08 Anderson Celso Torres Mensalidade Associação | 03/2019 | 28/03/2019 | 28/03/2019 | 15,00 | 15,00 | |
| | | | Subtotal | 15,00 | 15,00 | |
| PELOI/09 EDUARDO PAULA RODRIGUES Mensalidade Associação | 03/2019 | 20/03/2019 | 22/03/2019 | 15,00 | 15,00 | |
| | | | Subtotal | 15,00 | 15,00 | |
| PELOI/10 CONCEIÇÃO DE MARIA ALBUQUERQU Mensalidade Associação | 03/2019 | 20/03/2019 | 08/03/2019 | 15,00 | 15,00 | |
| | | | Subtotal | 15,00 | 15,00 | |
| PELOI/12 SERGIO LACERDA PEREIRA | | | | | | |

AMOB ASSOCIAÇÃO

Contas de 03/2019 baixadas entre 01/03/2019 e 31/03/2019

Unidade: Todas Grupo/Classe: Todas Cliente: Todos Cobrança: Todas

| Unidade | Mês Ref | Vencimento | Pagamento | Lançamento | Liquidado | Descrição |
|--|---------|------------|------------|------------|-----------|-----------|
| Mensalidade Associação | 03/2019 | 20/03/2019 | 22/03/2019 | 15,00 | 15,00 | |
| | | | Subtotal | 15,00 | 15,00 | |
| PELOI/13 BRUNA DELATORRES G DE C. PACHECO | | | | | | |
| Mensalidade Associação | 03/2019 | 20/03/2019 | 06/03/2019 | 15,00 | 15,00 | |
| | | | Subtotal | 15,00 | 15,00 | |
| PELOI/14 GIOVANNI DE PAULA UZUELLI | | | | | | |
| Mensalidade Associação | 03/2019 | 20/03/2019 | 22/03/2019 | 15,00 | 15,00 | |
| | | | Subtotal | 15,00 | 15,00 | |
| PELOI/16 DAVILMAR PEREIRA DE NOVAES | | | | | | |
| Mensalidade Associação | 03/2019 | 20/03/2019 | 22/03/2019 | 15,00 | 15,00 | |
| | | | Subtotal | 15,00 | 15,00 | |
| PELOI/18 JOÃO JOSÉ ALVES DA SILVA | | | | | | |
| Mensalidade Associação | 03/2019 | 28/03/2019 | 28/03/2019 | 15,00 | 15,00 | |
| | | | Subtotal | 15,00 | 15,00 | |
| PELOI/19 FERNANDA DOCKIORN COSTA JOHAN | | | | | | |
| Acordo (1/1) | 03/2019 | 13/03/2019 | 13/03/2019 | 15,45 | 15,45 | |
| Mensalidade Associação | 03/2019 | 28/03/2019 | 28/03/2019 | 15,00 | 15,00 | |
| | | | Subtotal | 30,45 | 30,45 | |
| PELOI/20 TATIANA C LIMA A MATOS RODRIGUE | | | | | | |
| Mensalidade Associação | 03/2019 | 20/03/2019 | 01/03/2019 | 15,00 | 15,00 | |
| | | | Subtotal | 15,00 | 15,00 | |
| PELOI/21 JOSEFA PINHO PEREIRA | | | | | | |
| Mensalidade Associação | 03/2019 | 20/03/2019 | 22/03/2019 | 15,00 | 15,00 | |
| | | | Subtotal | 15,00 | 15,00 | |
| PELOI/23 RONALDO ANTONIO L. ESPINHEIRA J | | | | | | |
| Mensalidade Associação | 03/2019 | 20/03/2019 | 20/03/2019 | 15,00 | 15,00 | |
| | | | Subtotal | 15,00 | 15,00 | |
| PELOI/25 ROGERIO YOKOMIZO | | | | | | |
| Mensalidade Associação | 03/2019 | 28/03/2019 | 28/03/2019 | 15,00 | 15,00 | |
| | | | Subtotal | 15,00 | 15,00 | |
| PELOI/27 ARMANDO NORIO NAKAHARA | | | | | | |
| Mensalidade Associação | 03/2019 | 20/03/2019 | 22/03/2019 | 15,00 | 15,00 | |
| | | | Subtotal | 15,00 | 15,00 | |
| PELOI/31 MARCELO FLORENCIO DO NASCIMEN | | | | | | |
| Mensalidade Associação | 03/2019 | 20/03/2019 | 20/03/2019 | 15,00 | 15,00 | |
| | | | Subtotal | 15,00 | 15,00 | |
| PELOI/33 FERNANDO DOS SANTOS SILVA | | | | | | |
| Mensalidade Associação | 03/2019 | 20/03/2019 | 19/03/2019 | 15,00 | 15,00 | |
| | | | Subtotal | 15,00 | 15,00 | |
| PELOI/35 JOAO PAULO DE HOLANDA TIMBO MA | | | | | | |
| Mensalidade Associação | 03/2019 | 20/03/2019 | 20/03/2019 | 15,00 | 15,00 | |
| | | | Subtotal | 15,00 | 15,00 | |
| PELOI/39 Gabriela Barbosa Ferreira | | | | | | |
| Mensalidade Associação | 03/2019 | 20/03/2019 | 20/03/2019 | 15,00 | 15,00 | |
| | | | Subtotal | 15,00 | 15,00 | |
| PELOI/43 MARCOS HENRIQUE P. HOMEM DE F | | | | | | |
| Mensalidade Associação | 03/2019 | 20/03/2019 | 20/03/2019 | 15,00 | 15,00 | |
| | | | Subtotal | 15,00 | 15,00 | |
| PELOI/45 LAURA HALUCH | | | | | | |
| Mensalidade Associação | 03/2019 | 20/03/2019 | 20/03/2019 | 15,00 | 15,00 | |
| | | | Subtotal | 15,00 | 15,00 | |
| PELOI/49 JESSYCA AMOR YAMAGUCHI | | | | | | |
| Mensalidade Associação | 03/2019 | 28/03/2019 | 28/03/2019 | 15,00 | 15,00 | |
| | | | Subtotal | 15,00 | 15,00 | |
| RMESS/02 | | | | | | |

AMOB ASSOCIAÇÃO

Contas de 03/2019 baixadas entre 01/03/2019 e 31/03/2019

Unidade: Todas Grupo/Classe: Todas Cliente: Todos Cobrança: Todas

| Unidade | Mês Ref | Vencimento | Pagamento | Lançamento | Liquidado | Descrição |
|---|---------|------------|------------|------------|-----------|-----------|
| MARIA RITA FERREIRA SANTOS Mensalidade Associação | 03/2019 | 20/03/2019 | 22/03/2019 | 15,00 | 15,00 | |
| | | | Subtotal | 15,00 | 15,00 | |
| RMESS/04 ROMULO DE MEDEIROS PALMEIRA Mensalidade Associação | 03/2019 | 20/03/2019 | 22/03/2019 | 15,00 | 15,00 | |
| | | | Subtotal | 15,00 | 15,00 | |
| RMESS/05 MARCO ANTONIO NASSIF Mensalidade Associação | 03/2019 | 20/03/2019 | 07/03/2019 | 15,00 | 15,00 | |
| | | | Subtotal | 15,00 | 15,00 | |
| RMESS/08 MARCELLO RIBEIRO TROVAO FRAIZ Mensalidade Associação | 03/2019 | 20/03/2019 | 20/03/2019 | 15,00 | 15,00 | |
| | | | Subtotal | 15,00 | 15,00 | |
| RMESS/10 DIANA SANTOS BRACARENSE Mensalidade Associação | 03/2019 | 20/03/2019 | 06/03/2019 | 15,00 | 15,00 | |
| | | | Subtotal | 15,00 | 15,00 | |
| RMESS/12 RINALDO ANDRE MEZZARANE Mensalidade Associação | 03/2019 | 10/03/2019 | 11/03/2019 | 15,00 | 15,00 | |
| | | | Subtotal | 15,00 | 15,00 | |
| RMESS/14 DIEGO RAFAEL FIGUEIREDO ROCHA F Mensalidade Associação | 03/2019 | 20/03/2019 | 06/03/2019 | 15,00 | 15,00 | |
| | | | Subtotal | 15,00 | 15,00 | |
| RMESS/18 MIRTES DE ALENCAR ROCHA Mensalidade Associação | 03/2019 | 20/03/2019 | 20/03/2019 | 15,00 | 15,00 | |
| | | | Subtotal | 15,00 | 15,00 | |
| RMESS/22 LUCILA ADAN Mensalidade Associação | 03/2019 | 20/03/2019 | 08/03/2019 | 15,00 | 15,00 | |
| | | | Subtotal | 15,00 | 15,00 | |
| RMESS/24 ORIZETE OTAVIANA MARRA DA SILVA Mensalidade Associação | 03/2019 | 28/03/2019 | 08/03/2019 | 15,00 | 15,00 | |
| | | | Subtotal | 15,00 | 15,00 | |
| RMESS/26 PAULO ROBERTO MEDEIROS CLEMEN Mensalidade Associação | 03/2019 | 20/03/2019 | 22/03/2019 | 15,00 | 15,00 | |
| | | | Subtotal | 15,00 | 15,00 | |
| RMESS/30 RICARDO DE ASSIS TEIXEIRA Mensalidade Associação | 03/2019 | 20/03/2019 | 20/03/2019 | 15,00 | 15,00 | |
| | | | Subtotal | 15,00 | 15,00 | |
| RMESS/32 JEROAM AGUIAR MENDES JUNIOR Mensalidade Associação | 03/2019 | 20/03/2019 | 22/03/2019 | 15,00 | 15,00 | |
| | | | Subtotal | 15,00 | 15,00 | |
| SOLAR/02 AMÁLIA DA GAMA GUERREIRO Mensalidade Associação | 03/2019 | 20/03/2019 | 22/03/2019 | 15,00 | 15,00 | |
| | | | Subtotal | 15,00 | 15,00 | |
| TJUDA/01 DIEGO CARNEIRO LOPES Mensalidade Associação | 03/2019 | 10/03/2019 | 11/03/2019 | 15,00 | 15,00 | |
| | | | Subtotal | 15,00 | 15,00 | |
| TJUDA/02 SILVIO PIVA ROMERO Mensalidade Associação | 03/2019 | 28/03/2019 | 28/03/2019 | 15,00 | 15,00 | |
| | | | Subtotal | 15,00 | 15,00 | |
| TJUDA/04 Claudia Gomes de Araujo Mensalidade Associação | 03/2019 | 20/03/2019 | 20/03/2019 | 15,00 | 15,00 | |
| | | | Subtotal | 15,00 | 15,00 | |
| TJUDA/07 FABIO MARQUES GUIMARÃES Mensalidade Associação | 03/2019 | 20/03/2019 | 22/03/2019 | 15,00 | 15,00 | |
| | | | Subtotal | 15,00 | 15,00 | |
| TJUDA/10 | | | | | | |

AMOB ASSOCIAÇÃO

Contas de 03/2019 baixadas entre 01/03/2019 e 31/03/2019

Unidade: Todas Grupo/Classe: Todas Cliente: Todos Cobrança: Todas

| Unidade | Mês Ref | Vencimento | Pagamento | Lançamento | Liquidado | Descrição |
|---|---------|------------|------------|------------|-----------|-----------|
| THIAGO DE BARROS CORREIA Mensalidade Associação | 03/2019 | 20/03/2019 | 22/03/2019 | 15,00 | 15,00 | |
| | | | Subtotal | 15,00 | 15,00 | |
| TJUDA/11 CARMEM SYLVIA BORGES TIBERIO Mensalidade Associação | 03/2019 | 20/03/2019 | 22/03/2019 | 15,00 | 15,00 | |
| | | | Subtotal | 15,00 | 15,00 | |
| TJUDA/12 JOSE RIBAMAR GOMES RODRIGUES Mensalidade Associação | 03/2019 | 20/03/2019 | 22/03/2019 | 15,00 | 15,00 | |
| | | | Subtotal | 15,00 | 15,00 | |
| TJUDA/14 JOÃO DOMINGOS MICHELAN Mensalidade Associação | 03/2019 | 20/03/2019 | 22/03/2019 | 15,00 | 15,00 | |
| | | | Subtotal | 15,00 | 15,00 | |
| TJUDA/15 TEREZINHA DE JESUS CORREA LAUA Mensalidade Associação | 03/2019 | 20/03/2019 | 22/03/2019 | 15,00 | 15,00 | |
| | | | Subtotal | 15,00 | 15,00 | |
| TJUDA/16 BRUNO CARVALHO L. DE ALENCAR M Mensalidade Associação | 03/2019 | 20/03/2019 | 11/03/2019 | 15,00 | 15,00 | |
| | | | Subtotal | 15,00 | 15,00 | |
| TJUDA/17 JOSE ROBERTO TEIXEIRA DA SILVA Mensalidade Associação | 03/2019 | 20/03/2019 | 22/03/2019 | 15,00 | 15,00 | |
| | | | Subtotal | 15,00 | 15,00 | |
| TJUDA/18 ALIX DANTAS BARBOSA Mensalidade Associação | 03/2019 | 20/03/2019 | 22/03/2019 | 15,00 | 15,00 | |
| | | | Subtotal | 15,00 | 15,00 | |
| TJUDA/19 CRISTIANO ORÉM DE ANDRADE Mensalidade Associação | 03/2019 | 20/03/2019 | 22/03/2019 | 15,00 | 15,00 | |
| | | | Subtotal | 15,00 | 15,00 | |
| TJUDA/22 RICARDO DE FARIA BARROS Mensalidade Associação | 03/2019 | 20/03/2019 | 20/03/2019 | 15,00 | 15,00 | |
| | | | Subtotal | 15,00 | 15,00 | |
| TJUDA/23 LUIZ CLAUDIO GODOY ELBEL Acordo (1/1) | 03/2019 | 07/03/2019 | 07/03/2019 | 15,45 | 15,45 | |
| | | | Subtotal | 15,45 | 15,45 | |
| TJUDA/24 WAGNER HENRIQUE DA SILVA Mensalidade Associação | 03/2019 | 28/03/2019 | 26/03/2019 | 15,00 | 15,00 | |
| | | | Subtotal | 15,00 | 15,00 | |
| TJUDA/25 MICHELE MACHADO DE O. VILARINHO Mensalidade Associação | 03/2019 | 20/03/2019 | 08/03/2019 | 15,00 | 15,00 | |
| | | | Subtotal | 15,00 | 15,00 | |
| TJUDA/26 RAQUEL MAMEDE DE LIMA Mensalidade Associação | 03/2019 | 20/03/2019 | 18/03/2019 | 15,00 | 15,00 | |
| | | | Subtotal | 15,00 | 15,00 | |
| TJUDA/30 ANDREA LUCIA LARA MENDES Mensalidade Associação | 03/2019 | 20/03/2019 | 20/03/2019 | 15,00 | 15,00 | |
| | | | Subtotal | 15,00 | 15,00 | |
| | | | Total: | 2.725,77 | 2.725,77 | |

| Classe de Conta | Total Lançado | Total Liquidado |
|------------------------|---------------|-----------------|
| Acordo (1/1) | 130,77 | 130,77 |
| Mensalidade Associação | 2.595,00 | 2.595,00 |
| | 2.725,77 | 2.725,77 |

26/03/2019

Banco do Brasil

Retorno - todos -3o nível

Cliente ASSOCIACAO PRO MORADIA FUNCIONARIOS DO BANCO DO BRASIL

Data 26/03/2019

Dados do(s) Arquivo(s)

| | | | | |
|-----------------|------------------------------|-------------------|------------|-------------------------|
| Arquivo | DBT9273742103201901123.ret | | | |
| Data do retorno | 21/03/2019-06:11:23 | Tamanho | 8909 bytes | |
| Formato | DBT927 | Início do retorno | 15:25:41 | Fim do retorno 15:25:41 |
| Resultado | Arquivo recebido com sucesso | | | |

Dados da transmissão

| | | | | |
|-------------------|----------|----------------|----------------|-------|
| Início do retorno | 15:25:41 | Fim do retorno | Total Recebido | bytes |
|-------------------|----------|----------------|----------------|-------|

Transação efetuada com sucesso por: JC127926 DAYANE DA COSTA OLIVEIRA.

Serviço de Atendimento ao Consumidor - SAC 0800 729 0722

Ouvidoria BB 0800 729 5678
Para deficientes auditivos 0800 729 0088

Nome do Arquivo: DBT9273742103201951123.ret Convênio: 39906 N° Retorno: 413 Data Retorno: 21/03/2019
Tipo de Registro: RECEBIMENTO COM DÉBITO EFETUADO

Nome.....: ALEXANDRE GUIMARAES DOS SANTOS
Identificador P/Débito: 0000004360036
Banco.....: 001 Agência: 3.094-5 Conta: 000.436.003-6
Data.....: 20/03/2019 Valor: 15,00
Situação.....: Débito Efetuado
Ocorrência.....: Registro importado com sucesso

Nome.....: ALEXANDRE MARQUES
Identificador P/Débito: 0000000142298
Banco.....: 001 Agência: 3.603-X Conta: 000.114.229-1
Data.....: 20/03/2019 Valor: 15,00
Situação.....: Débito Efetuado
Ocorrência.....: Registro importado com sucesso

Nome.....: ALIX DANTAS BARBOSA
Identificador P/Débito: 0000005008107
Banco.....: 001 Agência: 8.435-2 Conta: 000.964.422-9
Data.....: 20/03/2019 Valor: 15,00
Situação.....: Débito Efetuado
Ocorrência.....: Registro importado com sucesso

Nome.....: ALVARO D AGUILAR CARNEIRO
Identificador P/Débito: 0000005926106
Banco.....: 001 Agência: 4.267-6 Conta: 000.968.723-8
Data.....: 20/03/2019 Valor: 30,00
Situação.....: Débito Efetuado
Ocorrência.....: Registro importado com sucesso

Nome.....: APARECIDO SILVA BRAGA
Identificador P/Débito: 0000011478497
Banco.....: 001 Agência: 4.885-2 Conta: 001.147.849-7
Data.....: 20/03/2019 Valor: 15,00
Situação.....: Débito Efetuado
Ocorrência.....: Registro importado com sucesso

Nome.....: ARMANDO NORIO NAKAHARA
Identificador P/Débito: 0000012834904
Banco.....: 001 Agência: 5.114-4 Conta: 001.283.490-4
Data.....: 20/03/2019 Valor: 15,00
Situação.....: Débito Efetuado
Ocorrência.....: Registro importado com sucesso

Nome.....: ARY LEX CARDOSO LESSA
Identificador P/Débito: 0000014046997
Banco.....: 001 Agência: 4.267-6 Conta: 001.404.699-7
Data.....: 20/03/2019 Valor: 15,00
Situação.....: Débito Efetuado
Ocorrência.....: Registro importado com sucesso

Nome.....: AVELINO MOREIRA S. SOBRINHO
Identificador P/Débito: 0000015182606
Banco.....: 001 Agência: 1.606-3 Conta: 000.967.761-5

Banco do Brasil - Débito Automático - DBT6020BB ASSOC PRO MORADIA DOS FUNC DO BB
Relatório de Retorno 26/03/2019

Data.....: 20/03/2019 Valor: 15,00
Situação.....: Débito Efetuado
Ocorrência.....: Registro importado com sucesso

Nome.....: BEATRIZ ALVARES ANDRADE
Identificador P/Débito: 0000015641392
Banco.....: 001 Agência: 1.606-3 Conta: 000.975.389-3
Data.....: 20/03/2019 Valor: 15,00
Situação.....: Débito Efetuado
Ocorrência.....: Registro importado com sucesso

Nome.....: CARMEM SYLVIA BORGES TIBERIO
Identificador P/Débito: 0000019089104
Banco.....: 001 Agência: 4.267-6 Conta: 001.908.910-4
Data.....: 20/03/2019 Valor: 15,00
Situação.....: Débito Efetuado
Ocorrência.....: Registro importado com sucesso

Nome.....: CLEUBER DE REZENDE COSTA
Identificador P/Débito: 0000021233608
Banco.....: 001 Agência: 4.889-5 Conta: 002.123.360-8
Data.....: 20/03/2019 Valor: 15,00
Situação.....: Débito Efetuado
Ocorrência.....: Registro importado com sucesso

Nome.....: CRISTIANO OREM DE ANDRADE
Identificador P/Débito: 5581842000000
Banco.....: 001 Agência: 5.197-7 Conta: 000.558.184-2
Data.....: 20/03/2019 Valor: 15,00
Situação.....: Débito Efetuado
Ocorrência.....: Registro importado com sucesso

Nome.....: DAVILMAR PEREIRA NOVAES
Identificador P/Débito: 0000023262052
Banco.....: 001 Agência: 1.273-4 Conta: 002.326.205-2
Data.....: 20/03/2019 Valor: 15,00
Situação.....: Débito Efetuado
Ocorrência.....: Registro importado com sucesso

Nome.....: DENISE ADRIANA BRUST
Identificador P/Débito: 0000002384437
Banco.....: 001 Agência: 4.267-6 Conta: 002.384.437-X
Data.....: 20/03/2019 Valor: 15,00
Situação.....: Débito Efetuado
Ocorrência.....: Registro importado com sucesso

Nome.....: DJALMA FERNANDES A. FILHO
Identificador P/Débito: 0000024884200
Banco.....: 001 Agência: 4.267-6 Conta: 000.963.898-9
Data.....: 20/03/2019 Valor: 15,00
Situação.....: Débito Efetuado
Ocorrência.....: Registro importado com sucesso

Nome.....: EDUARDO P. RODRIGUES

Banco do Brasil - Débito Automático - DBT6020BB ASSOC PRO MORADIA DOS FUNC DO BB
Relatório de Retorno 26/03/2019

Identificador P/Débito: 0000009725776
Banco.....: 001 Agência: 5.197-7 Conta: 000.972.577-6
Data.....: 20/03/2019 Valor: 15,00
Situação.....: Débito Efetuado
Ocorrência.....: Registro importado com sucesso

Nome.....: ELIANE MARTINS
Identificador P/Débito: 0000028047192
Banco.....: 001 Agência: 5.114-4 Conta: 002.804.719-2
Data.....: 20/03/2019 Valor: 15,00
Situação.....: Débito Efetuado
Ocorrência.....: Registro importado com sucesso

Nome.....: EPITACIO FERREIRA LIMA
Identificador P/Débito: 0000029520703
Banco.....: 001 Agência: 1.226-2 Conta: 002.952.070-3
Data.....: 20/03/2019 Valor: 15,00
Situação.....: Débito Efetuado
Ocorrência.....: Registro importado com sucesso

Nome.....: FABIANO ROMES MACIEL
Identificador P/Débito: 0000031546978
Banco.....: 001 Agência: 4.267-6 Conta: 000.968.687-8
Data.....: 20/03/2019 Valor: 15,00
Situação.....: Débito Efetuado
Ocorrência.....: Registro importado com sucesso

Nome.....: FRANCISCO DE ASSIS M. DO CARMO
Identificador P/Débito: 0000033604193
Banco.....: 001 Agência: 8.435-2 Conta: 003.360.419-3
Data.....: 20/03/2019 Valor: 15,00
Situação.....: Débito Efetuado
Ocorrência.....: Registro importado com sucesso

Nome.....: GILSONZILEI OLIVEIRA MENDONCA
Identificador P/Débito: 0000037954628
Banco.....: 001 Agência: 1.273-4 Conta: 003.795.462-8
Data.....: 20/03/2019 Valor: 15,00
Situação.....: Débito Efetuado
Ocorrência.....: Registro importado com sucesso

Nome.....: GIOVANI MARQUES MUNIZ
Identificador P/Débito: 0000037999850
Banco.....: 001 Agência: 4.886-0 Conta: 003.799.985-0
Data.....: 20/03/2019 Valor: 15,00
Situação.....: Débito Efetuado
Ocorrência.....: Registro importado com sucesso

Nome.....: GUSTAVO DE FARIA BARROS
Identificador P/Débito: 0000038779102
Banco.....: 001 Agência: 4.267-6 Conta: 000.969.618-0
Data.....: 20/03/2019 Valor: 30,00
Situação.....: Débito Efetuado
Ocorrência.....: Registro importado com sucesso

Nome.....: HELENA MARIA ANDRADE OLIVEIRA
Identificador P/Débito: 0000039825485
Banco.....: 001 Agência: 1.606-3 Conta: 000.975.071-1
Data.....: 20/03/2019 Valor: 15,00
Situação.....: Débito Efetuado
Ocorrência.....: Registro importado com sucesso

Nome.....: JEFFERSON BOTELHO DAVID
Identificador P/Débito: 0000046826092
Banco.....: 001 Agência: 1.403-6 Conta: 000.969.992-9
Data.....: 20/03/2019 Valor: 15,00
Situação.....: Débito Efetuado
Ocorrência.....: Registro importado com sucesso

Nome.....: JEROAN AGUIAR MENDES JUNIOR
Identificador P/Débito: 0000046916199
Banco.....: 001 Agência: 4.267-6 Conta: 004.691.619-9
Data.....: 20/03/2019 Valor: 15,00
Situação.....: Débito Efetuado
Ocorrência.....: Registro importado com sucesso

Nome.....: JOAO DOMINGOS MICHELAN
Identificador P/Débito: 0000048420085
Banco.....: 001 Agência: 5.809-2 Conta: 000.015.312-5
Data.....: 20/03/2019 Valor: 15,00
Situação.....: Débito Efetuado
Ocorrência.....: Registro importado com sucesso

Nome.....: JOAO VIANEI C. NUTO
Identificador P/Débito: 0000050076612
Banco.....: 001 Agência: 3.603-X Conta: 000.302.963-8
Data.....: 20/03/2019 Valor: 15,00
Situação.....: Débito Efetuado
Ocorrência.....: Registro importado com sucesso

Nome.....: JOSE APARECIDO DOS SANTOS
Identificador P/Débito: 52620220
Banco.....: 001 Agência: 4.886-0 Conta: 005.262.022-0
Data.....: 20/03/2019 Valor: 15,00
Situação.....: Débito Efetuado
Ocorrência.....: Registro importado com sucesso

Nome.....: JOSE FERREIRA VILARINHO
Identificador P/Débito: 54866405
Banco.....: 001 Agência: 4.267-6 Conta: 005.486.640-5
Data.....: 20/03/2019 Valor: 15,00
Situação.....: Débito Efetuado
Ocorrência.....: Registro importado com sucesso

Nome.....: JOSE MAURO M. CHAGAS
Identificador P/Débito: 0000005692240
Banco.....: 001 Agência: 8.428-X Conta: 005.692.240-X
Data.....: 20/03/2019 Valor: 15,00

Banco do Brasil - Débito Automático - DBT6020BB ASSOC PRO MORADIA DOS FUNC DO BB
Relatório de Retorno 26/03/2019

Situação.....: Débito Efetuado
Ocorrência.....: Registro importado com sucesso

Nome.....: JOSE RIBAMAR G. RODRIGUES
Identificador P/Débito: 0000058149503
Banco.....: 001 Agência: 4.267-6 Conta: 000.153.188-3
Data.....: 20/03/2019 Valor: 30,00
Situação.....: Débito Efetuado
Ocorrência.....: Registro importado com sucesso

Nome.....: JOSE ROBERTO T. DA SILVA
Identificador P/Débito: 0000058374728
Banco.....: 001 Agência: 2.863-0 Conta: 005.837.472-8
Data.....: 20/03/2019 Valor: 15,00
Situação.....: Débito Efetuado
Ocorrência.....: Registro importado com sucesso

Nome.....: JOSEFA PINHO PEREIRA
Identificador P/Débito: 0000059470100
Banco.....: 001 Agência: 5.191-8 Conta: 005.947.010-0
Data.....: 20/03/2019 Valor: 15,00
Situação.....: Débito Efetuado
Ocorrência.....: Registro importado com sucesso

Nome.....: LUIZ SALVADOR GUTIERREZ
Identificador P/Débito: 0000065871197
Banco.....: 001 Agência: 4.850-X Conta: 006.587.119-7
Data.....: 20/03/2019 Valor: 15,00
Situação.....: Débito Efetuado
Ocorrência.....: Registro importado com sucesso

Nome.....: MARCIA GOMES PEREIRA
Identificador P/Débito: 0000067715753
Banco.....: 001 Agência: 1.606-3 Conta: 000.968.812-9
Data.....: 20/03/2019 Valor: 15,00
Situação.....: Débito Efetuado
Ocorrência.....: Registro importado com sucesso

Nome.....: MARCOS LUIZ M. MARQUES
Identificador P/Débito: 0000068120303
Banco.....: 001 Agência: 4.886-0 Conta: 006.812.030-3
Data.....: 20/03/2019 Valor: 15,00
Situação.....: Débito Efetuado
Ocorrência.....: Registro importado com sucesso

Nome.....: MARIA DAS G. LIRA VASCONCELOS
Identificador P/Débito: 0000068469977
Banco.....: 001 Agência: 1.606-3 Conta: 000.968.967-2
Data.....: 20/03/2019 Valor: 15,00
Situação.....: Débito Efetuado
Ocorrência.....: Registro importado com sucesso

Nome.....: MARIA JOSE DOS SANTOS
Identificador P/Débito: 0000068547137

Banco do Brasil - Débito Automático - DBT602OBB ASSOC PRO MORADIA DOS FUNC DO BB
Relatório de Retorno 26/03/2019

Banco.....: 001 Agência: 1.004-9 Conta: 006.854.713-7
Data.....: 20/03/2019 Valor: 15,00
Situação.....: Débito Efetuado
Ocorrência.....: Registro importado com sucesso

Nome.....: MARIA RITA FERREIRA SANTOS
Identificador P/Débito: 0000068660650
Banco.....: 001 Agência: 5.197-7 Conta: 006.866.065-0
Data.....: 20/03/2019 Valor: 15,00
Situação.....: Débito Efetuado
Ocorrência.....: Registro importado com sucesso

Nome.....: MARISALVO SILVA
Identificador P/Débito: 0000069991840
Banco.....: 001 Agência: 4.267-6 Conta: 000.968.571-5
Data.....: 20/03/2019 Valor: 15,00
Situação.....: Débito Efetuado
Ocorrência.....: Registro importado com sucesso

Nome.....: MARLOS VALERIANO BORGES
Identificador P/Débito: 0000070030286
Banco.....: 001 Agência: 8.611-8 Conta: 007.003.028-6
Data.....: 20/03/2019 Valor: 15,00
Situação.....: Débito Efetuado
Ocorrência.....: Registro importado com sucesso

Nome.....: NATSUKO CINAGAVA SATO
Identificador P/Débito: 0000073414700
Banco.....: 001 Agência: 1.403-6 Conta: 007.341.470-0
Data.....: 20/03/2019 Valor: 15,00
Situação.....: Débito Efetuado
Ocorrência.....: Registro importado com sucesso

Nome.....: NORA NEY SOBRE COELHO
Identificador P/Débito: 0000075957302
Banco.....: 001 Agência: 0.548-7 Conta: 007.595.730-2
Data.....: 20/03/2019 Valor: 15,00
Situação.....: Débito Efetuado
Ocorrência.....: Registro importado com sucesso

Nome.....: PAULO ROBERTO M. CLEMENTE
Identificador P/Débito: 0000081764383
Banco.....: 001 Agência: 5.751-7 Conta: 008.176.438-3
Data.....: 20/03/2019 Valor: 15,00
Situação.....: Débito Efetuado
Ocorrência.....: Registro importado com sucesso

Nome.....: PEDRO HENRIQUE COSTA E LIMA
Identificador P/Débito: 0000000149667
Banco.....: 001 Agência: 3.476-2 Conta: 000.014.966-7
Data.....: 20/03/2019 Valor: 15,00
Situação.....: Débito Efetuado
Ocorrência.....: Registro importado com sucesso

Banco do Brasil - Débito Automático - DBT6020BB ASSOC PRO MORADIA DOS FUNC DO BB
Relatório de Retorno 26/03/2019

Nome.....: RAIMUNDO MENDES SILVA NETO
Identificador P/Débito: 0000083905405
Banco.....: 001 Agência: 1.606-3 Conta: 008.390.540-5
Data.....: 20/03/2019 Valor: 15,00
Situação.....: Débito Efetuado
Ocorrência.....: Registro importado com sucesso

Nome.....: RENATA MONTENEGRO SILVA
Identificador P/Débito: 0000085285064
Banco.....: 001 Agência: 4.267-6 Conta: 008.528.506-4
Data.....: 20/03/2019 Valor: 15,00
Situação.....: Débito Efetuado
Ocorrência.....: Registro importado com sucesso

Nome.....: ROBERTO ANTONIO GHIGGI
Identificador P/Débito: 0000086312472
Banco.....: 001 Agência: 4.267-6 Conta: 000.969.505-2
Data.....: 20/03/2019 Valor: 15,00
Situação.....: Débito Efetuado
Ocorrência.....: Registro importado com sucesso

Nome.....: ROMULO MEDEIROS PALMEIRA
Identificador P/Débito: 0000087517999
Banco.....: 001 Agência: 4.599-3 Conta: 008.751.799-X
Data.....: 20/03/2019 Valor: 15,00
Situação.....: Débito Efetuado
Ocorrência.....: Registro importado com sucesso

Nome.....: ROSANA MARIA ANDRADE MACHADO
Identificador P/Débito: 0000087839121
Banco.....: 001 Agência: 5.097-0 Conta: 008.783.912-1
Data.....: 20/03/2019 Valor: 15,00
Situação.....: Débito Efetuado
Ocorrência.....: Registro importado com sucesso

Nome.....: SERGIO LACERDA PEREIRA
Identificador P/Débito: 0000090758471
Banco.....: 001 Agência: 4.267-6 Conta: 000.969.984-8
Data.....: 20/03/2019 Valor: 15,00
Situação.....: Débito Efetuado
Ocorrência.....: Registro importado com sucesso

Nome.....: SILVINO FAGUNDES BEDA
Identificador P/Débito: 0000091608252
Banco.....: 001 Agência: 3.603-X Conta: 009.160.825-2
Data.....: 20/03/2019 Valor: 30,00
Situação.....: Débito Efetuado
Ocorrência.....: Registro importado com sucesso

Nome.....: TEREZINHA DE JESUS C. LAUANDE
Identificador P/Débito: 0000093048556
Banco.....: 001 Agência: 4.267-6 Conta: 000.967.627-9
Data.....: 20/03/2019 Valor: 15,00
Situação.....: Débito Efetuado

Ocorrência.....: Registro importado com sucesso

Nome.....: TIAGO DE BARROS CORREIA
Identificador P/Débito: 0000000220895
Banco.....: 001 Agência: 1.273-4 Conta: 000.220.895-4
Data.....: 20/03/2019 Valor: 15,00
Situação.....: Débito Efetuado
Ocorrência.....: Registro importado com sucesso

Nome.....: VALTER COELHO DE SA
Identificador P/Débito: 0000097057401
Banco.....: 001 Agência: 4.267-6 Conta: 000.968.486-7
Data.....: 20/03/2019 Valor: 15,00
Situação.....: Débito Efetuado
Ocorrência.....: Registro importado com sucesso

Nome.....: WASHINGTON MELLO COSTA
Identificador P/Débito: 0000098121901
Banco.....: 001 Agência: 5.560-3 Conta: 009.812.190-1
Data.....: 20/03/2019 Valor: 15,00
Situação.....: Débito Efetuado
Ocorrência.....: Registro importado com sucesso

Quantidade de Registros: 57
Valor dos Recebimentos com Débito Efetuado: 915,00

Quantidade Total de Registros: 57
Valor Total dos Recebimentos: 915,00



Refazimento de arquivos

G337261405755331014
28/03/2019 14:11:49**Cliente e contrato**

| | |
|-----------|--|
| Cliente | ASSOCIAÇÃO PRO MORADIA FUNCIONÁRIOS DO BANCO DO BRASIL |
| Produto | 618 DEBITOS PROGRAMADOS |
| Contrato | 39.906 ATIVO |
| Formato | DBT927 |
| Resultado | refazimento SOLICITADO-ARQ.disponível em até 2h |

Transação efetuada com sucesso por: JC127928 DAYANE DA COSTA OLIVEIRA.

Serviço de Atendimento ao Consumidor - SAC 0800 729 0722

Ouvidoria BB 0800 729 5675
Para deficientes auditivos 0800 729 0088

Remessa

Cliente ASSOCIACAO PRO MORADIA FUNCIONARIOS DO BANCO DO BRASIL

Data 18/03/2019

Dados do(s) Arquivo(s)

| | | | | | |
|---------------------|-----------------------------|-----------------|------------|--------------|----------|
| Arquivo | DBT_39906_000168.rem | | | | |
| Data de modificação | 18/03/2019-16:18:11 | Tamanho | 8968 bytes | | |
| Formato | DBT627 | Início do envio | 16:18:10 | Fim do envio | 16:18:10 |
| Resultado | Arquivo enviado com sucesso | | | | |

Dados da transmissão

| | | | | | |
|-----------------|----------|--------------|----------|---------------|------------|
| Início do envio | 16:18:10 | Fim do envio | 16:18:10 | Total Enviado | 8968 bytes |
|-----------------|----------|--------------|----------|---------------|------------|

Transação efetuada com sucesso por: JC127826 DAYANE DA COSTA OLIVEIRA.

Serviço de Atendimento ao Consumidor - SAC 0800 729 0722

Ouvidoria 88 0800 729 5678
Para deficientes auditivos 0800 729 0088

ENVIO DCO MARÇO 2019

| | VENCIMENTO | ENDEREÇO | NOME | TX ASSOCIAÇÃO | TOTAL | |
|----|------------|----------|-------------------------------------|---------------|------------|-----------|
| 1 | DCO 20 | MDEUS43 | ALEXANDRE GUMARÃES DOS SANTOS | 15,00 | R\$ 15,00 | |
| 2 | DCO 20 | DNIEL07 | ALEXANDRE MARQUES | 15,00 | R\$ 15,00 | |
| 3 | DCO 20 | TJUDA18 | ALIX DANTAS BARBOSA | 15,00 | R\$ 15,00 | |
| 4 | DCO 20 | CAMOR07 | ÁLVARO DAGUILAR CARNEIRO JÚNIOR | 15,00 | R\$ 15,00 | R\$ 30,00 |
| 5 | DCO 20 | MDEUS06 | ÁLVARO DAGUILAR CARNEIRO JÚNIOR | 15,00 | R\$ 15,00 | |
| 6 | DCO 20 | ADNAI08 | APARECIDO SILVA BRAGA | 15,00 | R\$ 15,00 | |
| 7 | DCO 20 | PELOI27 | ARWANDO NORIO NAKAHARA | 15,00 | R\$ 15,00 | |
| 8 | DCO 20 | PELOI05 | ARY LEX CARDOSO LESSA | 15,00 | R\$ 15,00 | |
| 9 | DCO 20 | MDEUS08 | AVELINO MOREIRA SANTOS SOBRINHO | 15,00 | R\$ 15,00 | |
| 10 | DCO 20 | CESPE19 | BEATRIZ ÁLVARES ANDRADE | 15,00 | R\$ 15,00 | |
| 11 | DCO 20 | TJUDA11 | CARMEM SYLVIA BORGES TIBERIO | 15,00 | R\$ 15,00 | |
| 12 | DCO 20 | MDEUS01 | CLEUBER DE REZENDE COSTA | 15,00 | R\$ 15,00 | |
| 13 | DCO 20 | TJUDA19 | CRISTIANO OREM DE ANDRADE | 15,00 | R\$ 15,00 | |
| 14 | DCO 20 | PELOI16 | DAVILMAR PEREIRA DE NÓVAES | 15,00 | R\$ 15,00 | |
| 15 | DCO 20 | TJUDA07 | DENSE ADRIANA BRUST | 15,00 | R\$ 15,00 | |
| 16 | DCO 20 | CESPE25 | DJALMA FERNANDES DE ARAUJO FILHO | 15,00 | R\$ 15,00 | |
| 17 | DCO 20 | PELOI09 | EDUARDO PAULA RODRIGUES | 15,00 | R\$ 15,00 | |
| 18 | DCO 20 | CAMOR11 | ELIANE MARTINS | 15,00 | R\$ 15,00 | |
| 19 | DCO 20 | MDEUS07 | EPTÁCIO FERREIRA LIMA | 15,00 | R\$ 15,00 | |
| 20 | DCO 20 | CESPE40 | FABIANO ROMES MACIEL | 15,00 | R\$ 15,00 | |
| 21 | DCO 20 | MDEUS25 | FRANCISCO DE ASSIS MIRANDA DO CARMO | 15,00 | R\$ 15,00 | |
| 22 | DCO 20 | SOLAR02 | GILSONZILEI DE OLIVEIRA MEDONÇA | 15,00 | R\$ 15,00 | |
| 23 | DCO 20 | MDEUS22 | GIOVANI MARQUES MUNIZ | 15,00 | R\$ 15,00 | |
| 24 | DCO 20 | ELIAN03 | GUSTAVO DE FARIA BARROS | 15,00 | R\$ 15,00 | R\$ 30,00 |
| 25 | DCO 20 | ELIAN05 | GUSTAVO DE FARIA BARROS | 15,00 | R\$ 15,00 | |
| 26 | DCO 20 | PELOI03 | HELENA MARIA ANDRADE DE OLIVEIRA | 15,00 | R\$ 15,00 | |
| 27 | DCO 20 | CESPE44 | JEFFERSON BOTELHO DAVID | 15,00 | R\$ 15,00 | |
| 28 | DCO 20 | RMESS02 | JEROMAGUJAR MENDES JUNIOR | 15,00 | R\$ 15,00 | |
| 29 | DCO 20 | TJUDA14 | JOÃO DOMINGOS MICHELAN | 15,00 | R\$ 15,00 | |
| 30 | DCO 20 | CESPE10 | JOÃO VIANEY CAVALCANTI NUNO | 15,00 | R\$ 15,00 | |
| 31 | DCO 20 | MDEUS15 | JOSE APARECIDO DOS SANTOS | 15,00 | R\$ 15,00 | |
| 32 | DCO 20 | CESPE43 | JOSÉ FERREIRA VILARINHO | 15,00 | R\$ 15,00 | |
| 33 | DCO 20 | MDEUS10 | JOSE MAURO MIRANDA CHAGAS | 15,00 | R\$ 15,00 | |
| 34 | DCO 20 | TJUDA12 | JOSÉ RIBAMAR GOMES RODRIGUES | 15,00 | R\$ 15,00 | R\$ 30,00 |
| 35 | DCO 20 | CAMOR17 | JOSÉ RIBAMAR GOMES RODRIGUES | 15,00 | R\$ 15,00 | |
| 36 | DCO 20 | TJUDA17 | JOSÉ ROBERTO TEIXEIRA DA SILVA | 15,00 | R\$ 15,00 | |
| 37 | DCO 20 | PELOI21 | JOSEFA PINHO PEREIRA | 15,00 | R\$ 15,00 | |
| 38 | DCO 20 | CESPE38 | LUIZ SALVADOR GUTIERREZ | 15,00 | R\$ 15,00 | |
| 39 | DCO 20 | MDEUS04 | MÁRCIA GOMES PEREIRA | 15,00 | R\$ 15,00 | |
| 40 | DCO 20 | CAZUL02 | MARCOS LUIZ MOREIRA MARQUES | 15,00 | R\$ 15,00 | |
| 41 | DCO 20 | CAMOR09 | MARIA DAS GRAÇAS A. L. VASCONCELOS | 15,00 | R\$ 15,00 | |
| 42 | DCO 20 | ELIAN10 | MARIA JOSÉ DOS SANTOS PEREIRA | 15,00 | R\$ 15,00 | |
| 43 | DCO 20 | RMESS02 | MARIA RITA FERREIRA SANTOS | 15,00 | R\$ 15,00 | |
| 44 | DCO 20 | CESPE13 | MARISALVO DA SILVA | 15,00 | R\$ 15,00 | |
| 45 | DCO 20 | PELOI14 | MARLOS VALERIANO BORGES | 15,00 | R\$ 15,00 | |
| 46 | DCO 20 | CESPE04 | NATSUKO CINABAWA SATO | 15,00 | R\$ 15,00 | |
| 47 | DCO 20 | ADNAI11 | NORA HEY SOBRÉ COELHO | 15,00 | R\$ 15,00 | |
| 48 | DCO 20 | RMESS29 | PAULO ROBERTO MEDEIROS CLEMENTE | 15,00 | R\$ 15,00 | |
| 49 | DCO 20 | GRDOR08 | PEDRO HENRIQUE COSTA E LIMA | 15,00 | R\$ 15,00 | |
| 50 | DCO 20 | PAMOB03 | RAMUNDO MENDES DA SILVA NETO | 15,00 | R\$ 15,00 | |
| 51 | DCO 20 | CESPE05 | RENATA MONTENEGRO SILVA | 15,00 | R\$ 15,00 | |
| 52 | DCO 20 | MDEUS03 | ROBERTO ANTÔNIO GHIGGI | 15,00 | R\$ 15,00 | |
| 53 | DCO 20 | RMESS04 | RÔMULO DE MEDEIROS PALMEIRA | 15,00 | R\$ 15,00 | |
| 54 | DCO 20 | CESPE08 | ROSANA MARIA ANDRADE MACHADO | 15,00 | R\$ 15,00 | |
| 55 | DCO 20 | PELOI12 | SERGIO LACERDA PEREIRA | 15,00 | R\$ 15,00 | |
| 56 | DCO 20 | CAMOR16 | SILVINO FAGUNDES BEDA | 15,00 | R\$ 15,00 | R\$ 30,00 |
| 57 | DCO 20 | CAMOR13 | SILVINO FAGUNDES BEDA | 15,00 | R\$ 15,00 | |
| 58 | DCO 20 | TJUDA15 | TEREZINHA DE JESUS CORRÊA LAIANDE | 15,00 | R\$ 15,00 | |
| 59 | DCO 20 | TJUDA10 | THIAGO DE BARROS CORREIA | 15,00 | R\$ 15,00 | |
| 60 | DCO 20 | CESPE11 | VALTER COELHO DE SÁ | 15,00 | R\$ 15,00 | |
| 61 | DCO 20 | ADNAI03 | WASHINGTON MELLO COSTA | 15,00 | R\$ 15,00 | |
| | | | TOTAL | 915,00 | R\$ 915,00 | |

Tipo de Registro: RECEBIMENTOS

Nome.....: ALEXANDRE GUIMARAES DOS SANTOS
Identificação P/débito: 0000004360036
Banco.....: 001 Agência: 3.094-5 Conta: 000.436.003-6
Data.....: 20/03/2019 Valor: 15,00

Nome.....: ALEXANDRE MARQUES
Identificação P/débito: 0000000142298
Banco.....: 001 Agência: 4.597-7 Conta: 000.014.229-8
Data.....: 20/03/2019 Valor: 15,00

Nome.....: ALIX DANTAS BARBOSA
Identificação P/débito: 0000005008107
Banco.....: 001 Agência: 8.435-2 Conta: 000.964.422-9
Data.....: 20/03/2019 Valor: 15,00

Nome.....: ALVARO D AGUILAR CARNEIRO
Identificação P/débito: 0000005926106
Banco.....: 001 Agência: 4.267-6 Conta: 000.968.723-8
Data.....: 20/03/2019 Valor: 30,00

Nome.....: APARECIDO SILVA BRAGA
Identificação P/débito: 0000011478497
Banco.....: 001 Agência: 4.885-2 Conta: 001.147.849-7
Data.....: 20/03/2019 Valor: 15,00

Nome.....: ARMANDO NORIO NAKAHARA
Identificação P/débito: 0000012834904
Banco.....: 001 Agência: 5.114-4 Conta: 001.283.490-4
Data.....: 20/03/2019 Valor: 15,00

Nome.....: ARY LEX CARDOSO LESSA
Identificação P/débito: 0000014046997
Banco.....: 001 Agência: 4.267-6 Conta: 001.404.699-7
Data.....: 20/03/2019 Valor: 15,00

Nome.....: AVELINO MOREIRA S. SOBRINHO
Identificação P/débito: 0000015182606
Banco.....: 001 Agência: 1.606-3 Conta: 000.967.761-5
Data.....: 20/03/2019 Valor: 15,00

Nome.....: BEATRIZ ALVARES ANDRADE
Identificação P/débito: 0000015641392
Banco.....: 001 Agência: 1.606-3 Conta: 000.975.389-3
Data.....: 20/03/2019 Valor: 15,00

Nome.....: CARMEM SYLVIA BORGES TIBERIO
Identificação P/débito: 0000019089104
Banco.....: 001 Agência: 4.267-6 Conta: 001.908.910-4
Data.....: 20/03/2019 Valor: 15,00

Nome.....: CLEUBER DE REZENDE COSTA
Identificação P/débito: 0000021233608
Banco.....: 001 Agência: 4.889-5 Conta: 002.123.360-8

Banco do Brasil - Débito Automático - DBT5010BB ASSOC PRO MORADIA DOS FUNC DO BB
Relatório de Recebimentos para Remessa - Convênio 39906 18/03/2019

Data.....: 20/03/2019 Valor: 15,00

Nome.....: CRISTIANO OREM DE ANDRADE
Identificação P/débito: 5581842000000
Banco.....: 001 Agência: 5.197-7 Conta: 000.558.184-2
Data.....: 20/03/2019 Valor: 15,00

Nome.....: DAVILMAR PEREIRA NOVAES
Identificação P/débito: 0000023262052
Banco.....: 001 Agência: 1.273-4 Conta: 002.326.205-2
Data.....: 20/03/2019 Valor: 15,00

Nome.....: DENISE ADRIANA BROST
Identificação P/débito: 0000002384437
Banco.....: 001 Agência: 4.267-6 Conta: 002.384.437-X
Data.....: 20/03/2019 Valor: 15,00

Nome.....: DJALMA FERNANDES A. FILHO
Identificação P/débito: 0000024884200
Banco.....: 001 Agência: 4.267-6 Conta: 000.963.898-9
Data.....: 20/03/2019 Valor: 15,00

Nome.....: EDUARDO P. RODRIGUES
Identificação P/débito: 0000009725776
Banco.....: 001 Agência: 5.197-7 Conta: 000.972.577-6
Data.....: 20/03/2019 Valor: 15,00

Nome.....: ELIANE MARTINS
Identificação P/débito: 0000028047192
Banco.....: 001 Agência: 5.114-4 Conta: 002.804.719-2
Data.....: 20/03/2019 Valor: 15,00

Nome.....: EPITACIO FERREIRA LIMA
Identificação P/débito: 0000029520703
Banco.....: 001 Agência: 1.226-2 Conta: 002.952.070-3
Data.....: 20/03/2019 Valor: 15,00

Nome.....: FABIANO ROMES MACIEL
Identificação P/débito: 0000031546978
Banco.....: 001 Agência: 4.267-6 Conta: 000.968.687-8
Data.....: 20/03/2019 Valor: 15,00

Nome.....: FRANCISCO DE ASSIS M. DO CARMO
Identificação P/débito: 0000033604193
Banco.....: 001 Agência: 8.435-2 Conta: 003.360.419-3
Data.....: 20/03/2019 Valor: 15,00

Nome.....: GILSONZILEI OLIVEIRA MENDONCA
Identificação P/débito: 0000037954628
Banco.....: 001 Agência: 1.273-4 Conta: 003.795.462-8
Data.....: 20/03/2019 Valor: 15,00

Nome.....: GIOVANI MARQUES MUNIZ
Identificação P/débito: 0000037999850

Banco de Brasil - Débito Automático - DET5010BB ASSOC PRO MORADIA DOS FUNC DO BB
Relatório de Recebimentos para Remessa - Convênio 39906 18/03/2019

Banco.....: 001 Agência: 4.886-0 Conta: 003.799.985-0
Data.....: 20/03/2019 Valor: 15,00

Nome.....: GUSTAVO DE FARIA BARROS
Identificação P/débito: 0000039779102
Banco.....: 001 Agência: 4.267-6 Conta: 000.969.618-0
Data.....: 20/03/2019 Valor: 30,00

Nome.....: HELENA MARIA ANDRADE OLIVEIRA
Identificação P/débito: 0000039825485
Banco.....: 001 Agência: 1.606-3 Conta: 000.975.071-1
Data.....: 20/03/2019 Valor: 15,00

Nome.....: JEFFERSON BOTELHO DAVID
Identificação P/débito: 0000046826092
Banco.....: 001 Agência: 1.403-6 Conta: 000.969.992-9
Data.....: 20/03/2019 Valor: 15,00

Nome.....: JEROAN AGUIAR MENDES JUNIOR
Identificação P/débito: 0000046916199
Banco.....: 001 Agência: 4.267-6 Conta: 004.691.619-9
Data.....: 20/03/2019 Valor: 15,00

Nome.....: JOAO DOMINGOS MICHELAN
Identificação P/débito: 0000048420085
Banco.....: 001 Agência: 5.809-2 Conta: 000.015.312-5
Data.....: 20/03/2019 Valor: 15,00

Nome.....: JOAO VIANEI C. NUTO
Identificação P/débito: 0000050076612
Banco.....: 001 Agência: 3.603-X Conta: 000.302.963-8
Data.....: 20/03/2019 Valor: 15,00

Nome.....: JOSE APARECIDO DOS SANTOS
Identificação P/débito: 52620220
Banco.....: 001 Agência: 4.886-0 Conta: 005.262.022-0
Data.....: 20/03/2019 Valor: 15,00

Nome.....: JOSE FERREIRA VILARINHO
Identificação P/débito: 54866405
Banco.....: 001 Agência: 4.267-6 Conta: 005.486.640-5
Data.....: 20/03/2019 Valor: 15,00

Nome.....: JOSE MAURO M. CHAGAS
Identificação P/débito: 0000005692240
Banco.....: 001 Agência: 8.428-X Conta: 005.692.240-X
Data.....: 20/03/2019 Valor: 15,00

Nome.....: JOSE RIBAMAR G. RODRIGUES
Identificação P/débito: 0000058149503
Banco.....: 001 Agência: 4.267-6 Conta: 000.153.188-3
Data.....: 20/03/2019 Valor: 30,00

Nome.....: JOSE ROBERTO T. DA SILVA

Banco do Brasil - Débito Automático - DBT5010BB ASSOC PRO MORADIA DOS FUNC DO BB
Relatório de Recebimentos para Remessa - Convênio 39906 18/03/2019

Identificação P/débito: 0000058374728
Banco.....: 001 Agência: 2.863-0 Conta: 005.837.472-8
Data.....: 20/03/2019 Valor: 15,00

Nome.....: JOSEFA PINHO PEREIRA
Identificação P/débito: 0000059470100
Banco.....: 001 Agência: 5.191-8 Conta: 005.947.010-0
Data.....: 20/03/2019 Valor: 15,00

Nome.....: LUIZ SALVADOR GUTIERREZ
Identificação P/débito: 0000065871197
Banco.....: 001 Agência: 4.850-X Conta: 006.587.119-7
Data.....: 20/03/2019 Valor: 15,00

Nome.....: MARCIA GOMES PEREIRA
Identificação P/débito: 0000067715753
Banco.....: 001 Agência: 1.606-3 Conta: 000.968.812-9
Data.....: 20/03/2019 Valor: 15,00

Nome.....: MARCOS LUIZ M. MARQUES
Identificação P/débito: 0000068120303
Banco.....: 001 Agência: 4.886-0 Conta: 006.812.030-3
Data.....: 20/03/2019 Valor: 15,00

Nome.....: MARIA DAS G. LIRA VASCONCELOS
Identificação P/débito: 0000068469977
Banco.....: 001 Agência: 1.606-3 Conta: 000.968.967-2
Data.....: 20/03/2019 Valor: 15,00

Nome.....: MARIA JOSE DOS SANTOS
Identificação P/débito: 0000068547137
Banco.....: 001 Agência: 2.945-9 Conta: 006.854.713-7
Data.....: 20/03/2019 Valor: 15,00

Nome.....: MARIA RITA FERREIRA SANTOS
Identificação P/débito: 0000068660650
Banco.....: 001 Agência: 5.197-7 Conta: 006.866.065-0
Data.....: 20/03/2019 Valor: 15,00

Nome.....: MARISALVO SILVA
Identificação P/débito: 0000069991840
Banco.....: 001 Agência: 4.267-6 Conta: 000.968.571-5
Data.....: 20/03/2019 Valor: 15,00

Nome.....: MARLOS VALERIANO BORGES
Identificação P/débito: 0000070030286
Banco.....: 001 Agência: 8.611-8 Conta: 007.003.028-6
Data.....: 20/03/2019 Valor: 15,00

Nome.....: NATSUKO CINAGAVA SATO
Identificação P/débito: 0000073414700
Banco.....: 001 Agência: 1.403-6 Conta: 007.341.470-0
Data.....: 20/03/2019 Valor: 15,00

Nome.....: NORA NEY SODRE COELHO
Identificação P/débito: 0000075957302
Banco.....: 001 Agência: 0.548-7 Conta: 007.595.730-2
Data.....: 20/03/2019 Valor: 15,00

Nome.....: PAULO ROBERTO M. CLEMENTE
Identificação P/débito: 0000081764383
Banco.....: 001 Agência: 5.751-7 Conta: 008.176.438-3
Data.....: 20/03/2019 Valor: 15,00

Nome.....: PEDRO HENRIQUE COSTA E LIMA
Identificação P/débito: 0000000149667
Banco.....: 001 Agência: 3.476-2 Conta: 000.014.966-7
Data.....: 20/03/2019 Valor: 15,00

Nome.....: RAIMUNDO MENDES SILVA NETO
Identificação P/débito: 0000083905405
Banco.....: 001 Agência: 4.540-3 Conta: 008.390.540-5
Data.....: 20/03/2019 Valor: 15,00

Nome.....: RENATA MONTENEGRO SILVA
Identificação P/débito: 0000085285064
Banco.....: 001 Agência: 4.267-6 Conta: 008.528.506-4
Data.....: 20/03/2019 Valor: 15,00

Nome.....: ROBERTO ANTONIO GHIGGI
Identificação P/débito: 0000086312472
Banco.....: 001 Agência: 4.267-6 Conta: 000.969.505-2
Data.....: 20/03/2019 Valor: 15,00

Nome.....: ROMULO MEDEIROS PALMEIRA
Identificação P/débito: 0000087517999
Banco.....: 001 Agência: 4.596-9 Conta: 008.751.799-X
Data.....: 20/03/2019 Valor: 15,00

Nome.....: ROSANA MARIA ANDRADE MACHADO
Identificação P/débito: 0000087839121
Banco.....: 001 Agência: 5.097-0 Conta: 008.783.912-1
Data.....: 20/03/2019 Valor: 15,00

Nome.....: SERGIO LACERDA PEREIRA
Identificação P/débito: 0000090758471
Banco.....: 001 Agência: 4.267-6 Conta: 000.969.984-8
Data.....: 20/03/2019 Valor: 15,00

Nome.....: SILVINO FAGUNDES BEDA
Identificação P/débito: 0000091608252
Banco.....: 001 Agência: 3.603-X Conta: 009.160.825-2
Data.....: 20/03/2019 Valor: 30,00

Nome.....: TEREZINHA DE JESUS C. LAUANDE
Identificação P/débito: 0000093048556
Banco.....: 001 Agência: 4.267-6 Conta: 000.967.627-9
Data.....: 20/03/2019 Valor: 15,00

Nome.....: TIAGO DE BARROS CORREIA
Identificação P/débito: 0000000220895
Banco.....: 001 Agência: 1.273-4 Conta: 000.220.895-4
Data.....: 20/03/2019 Valor: 15,00

Nome.....: VALTER COELHO DE SA
Identificação P/débito: 0000097057401
Banco.....: 001 Agência: 4.267-6 Conta: 000.968.486-7
Data.....: 20/03/2019 Valor: 15,00

Nome.....: WASHINGTON MELLO COSTA
Identificação P/débito: 0000098121901
Banco.....: 001 Agência: 5.560-3 Conta: 009.812.190-1
Data.....: 20/03/2019 Valor: 15,00

Quantidade de Registros: 57

Quantidade Total de Registros: 57
Valor Total dos Recebimentos: 915,00



Receitas

2 - Receitas de Acordos

Este relatório demonstra todas as receitas de acordos creditadas no mês, com toda a discriminação de unidade, parcelas, forma de pagamento e acompanhando inclusive mensalmente o cumprimento do acordo.

1 - Receitas do Mês por Unidade

2 - Receitas de Acordos

3 - Inadimplência Mensal

4 - Inadimplência Acumulada

AMOB ASSOCIAÇÃO

Acordos - Todas as parcelas

| UNIDADE: CAMOR/40 - TALLITA FAVILA DE OLIVEIRA | | | | | | | | | |
|--|------------------------|-----------------|---------|------------------|------------|------------------|-------|------------------|-----------------|
| ACORDO: | 40017 | PARCELAS: | 1 | DATA: | 08/03/2019 | VALOR ACORDADO | 15,00 | | |
| ACRÉSCIMO: | 0,45 | DESCONTO: | 0,00 | TX. ADICIONAIS: | 0,00 | HONORÁRIOS: | 0,00 | | |
| VALOR FINAL: | 15,45 | | | VALOR LIQUIDADO: | 15,45 | | | | |
| SOLICITANTE: SEGUNDA VIA | | | | | | | | | |
| RELAÇÃO DAS CONTAS ORIGINAIS | | | | | | | | | |
| Boleto | Classe Da Conta | | Mês Ref | Vencimento | Cobrança | Valor Lançamento | | | |
| 314200 | Mensalidade Associação | | 02/2019 | 10/02/2019 | 1 | 15,00 | | | |
| | | | | | | 15,00 | | | |
| | | | | | | 15,00 | | | |
| CONTAS GERADAS PELO ACORDO | | | | | | | | | |
| Boleto | Parcela | Classe Da Conta | | Mês Ref | Vencimento | Pagamento | Cob. | Valor Lançamento | Valor Liquidado |
| 337581 | 1 | Acordo | | 03/2019 | 12/03/2019 | 12/03/2019 | 2 | 15,45 | 15,45 |
| | | | | | | | | 15,45 | 15,45 |

AMOB ASSOCIAÇÃO

Acordos - Todas as parcelas

| UNIDADE: CAMOR/40 - TALLITA FAVILA DE OLIVEIRA | | | | | | | | | |
|--|------------------------|-----------------|------------|------------------|------------------|----------------|------------------|-----------------|--|
| ACORDO: | 40553 | PARCELAS: | 1 | DATA: | 22/03/2019 | VALOR ACORDADO | 15,00 | | |
| ACRÉSCIMO: | 0,45 | DESCONTO: | 0,00 | TX. ADICIONAIS: | 0,00 | HONORÁRIOS: | 0,00 | | |
| VALOR FINAL: | 15,45 | | | VALOR LIQUIDADO: | 15,45 | | | | |
| SOLICITANTE: SEGUNDA VIA- MES 03 | | | | | | | | | |
| RELAÇÃO DAS CONTAS ORIGINAIS | | | | | | | | | |
| Boleto | Classe Da Conta | Mês Ref | Vencimento | Cobrança | Valor Lançamento | | | | |
| 330389 | Mensalidade Associação | 03/2019 | 10/03/2019 | 1 | 15,00 | | | | |
| | | | | | 15,00 | | | | |
| | | | | | 15,00 | | | | |
| CONTAS GERADAS PELO ACORDO | | | | | | | | | |
| Boleto | Parcela | Classe Da Conta | Mês Ref | Vencimento | Pagamento | Cob. | Valor Lançamento | Valor Liquidado | |
| 344274 | 1 | Acordo | 03/2019 | 25/03/2019 | 25/03/2019 | 2 | 15,45 | 15,45 | |
| | | | | | | | 15,45 | 15,45 | |

AMOB ASSOCIAÇÃO

Acordos - Todas as parcelas

| UNIDADE: EDAVI/03 - NINA MADSEN | | | | | | | | |
|---------------------------------|------------------------|-----------------|------------|------------------|------------------|----------------|------------------|-----------------|
| ACORDO: | 39855 | PARCELAS: | 1 | DATA: | 01/03/2019 | VALOR ACORDADO | 15,00 | |
| ACRÉSCIMO: | 0,45 | DESCONTO: | 0,00 | TX ADICIONAIS: | 0,00 | HONORÁRIOS: | 0,00 | |
| VALOR FINAL: | | | 15,45 | VALOR LIQUIDADO: | | | 15,45 | |
| SOLICITANTE: 2ª VIA MES 02/2019 | | | | | | | | |
| RELAÇÃO DAS CONTAS ORIGINAIS | | | | | | | | |
| Boleto | Classe Da Conta | Mês Ref | Vencimento | Cobrança | Valor Lançamento | | | |
| 314356 | Mensalidade Associação | 02/2019 | 28/02/2019 | 1 | 15,00 | | | |
| | | | | | 15,00 | | | |
| | | | | | 15,00 | | | |
| CONTAS GERADAS PELO ACORDO | | | | | | | | |
| Boleto | Parcela | Classe Da Conta | Mês Ref | Vencimento | Pagamento | Ccb | Valor Lançamento | Valor Liquidado |
| 336944 | 1 | Acordo | 03/2019 | 07/03/2019 | 08/03/2019 | 2 | 15,45 | 15,45 |
| | | | | | | | 15,45 | 15,45 |

AMOBBA ASSOCIAÇÃO

Acordos - Todas as parcelas

| UNIDADE: EDAVI/03 - NINA MADSEN | | | | | | | | |
|---------------------------------|------------------------|-----------------|------------|------------------|------------------|----------------|------------------|-----------------|
| ACORDO: | 39932 | PARCELAS: | 1 | DATA: | 07/03/2019 | VALOR ACORDADO | 45,00 | |
| ACRÉSCIMO: | 3,65 | DESCONTO: | 0,00 | TX. ADICIONAIS: | 0,00 | HONORÁRIOS: | 4,87 | |
| VALOR FINAL: | | | 53,52 | VALOR LIQUIDADO: | | | 53,52 | |
| SOLICITANTE: mpfacas@gmail.com | | | | | | | | |
| RELAÇÃO DAS CONTAS ORIGINAIS | | | | | | | | |
| Boleto | Classe Da Conta | Mês Ref | Vencimento | Cobrança | Valor Lançamento | | | |
| 170848 | Mensalidade Associação | 07/2018 | 30/07/2018 | 1 | 15,00 | 15,00 | | |
| 250579 | Mensalidade Associação | 10/2018 | 01/11/2018 | 1 | 15,00 | 15,00 | | |
| 281531 | Mensalidade Associação | 01/2019 | 01/02/2019 | 1 | 15,00 | 15,00 | | |
| | | | | | 45,00 | 45,00 | | |
| CONTAS GERADAS PELO ACORDO | | | | | | | | |
| Boleto | Parcela | Classe Da Conta | Mês Ref | Vencimento | Pagamento | Cob. | Valor Lançamento | Valor Liquidado |
| 338176 | 1 | Acordo | 03/2019 | 15/03/2019 | 14/03/2019 | 2 | 53,52 | 53,52 |
| | | | | | | | 53,52 | 53,52 |

AMOB ASSOCIAÇÃO

Acordos - Todas as parcelas

| UNIDADE: PELOI/19 - FERNANDA DOCKIORN COSTA JOHANSEN | | | | | | | | | |
|--|------------------------|-----------------|---------|------------------|------------|------------------|-------|------------------|-----------------|
| ACORDO: | 40066 | PARCELAS: | 1 | DATA: | 11/03/2019 | VALOR ACORDADO | 15,00 | | |
| ACRÉSCIMO: | 0,45 | DESCONTO: | 0,00 | TX. ADICIONAIS: | 0,00 | HONORÁRIOS: | 0,00 | | |
| VALOR FINAL: | 15,45 | | | VALOR LIQUIDADO: | 15,45 | | | | |
| SOLICITANTE: SEGUNDA VIA | | | | | | | | | |
| RELAÇÃO DAS CONTAS ORIGINAIS | | | | | | | | | |
| Boleto | Classe Da Conta | | Mês Ref | Vencimento | Cobrança | Valor Lançamento | | | |
| 314415 | Mensalidade Associação | | 02/2019 | 28/02/2019 | 1 | 15,00 | | | |
| | | | | | | 15,00 | | | |
| | | | | | | 15,00 | | | |
| CONTAS GERADAS PELO ACORDO | | | | | | | | | |
| Boleto | Parcela | Classe Da Conta | | Mês Ref | Vencimento | Pagamento | Cob. | Valor Lançamento | Valor Liquidado |
| 337839 | 1 | Acordo | | 03/2019 | 13/03/2019 | 13/03/2019 | 2 | 15,45 | 15,45 |
| | | | | | | | | 15,45 | 15,45 |

AMOB ASSOCIAÇÃO

Acordos - Todas as parcelas

| UNIDADE: TJUDA/23 - LUIZ CLAUDIO GODOY ELBEL | | | | | | | | |
|--|------------------------|-----------------|------------|------------------|------------------|----------------|------------------|-----------------|
| ACORDO: | 38861 | PARCELAS: | 1 | DATA: | 01/03/2019 | VALOR ACORDADO | 15,00 | |
| ACRÉSCIMO: | 0,45 | DESCONTO: | 0,00 | TX. ADICIONAIS: | 0,00 | HONORÁRIOS: | 0,00 | |
| VALOR FINAL: | | | 15,45 | VALOR LIQUIDADO: | | | 15,45 | |
| SOLICITANTE: 2ª VIA MES 02/2019 | | | | | | | | |
| RELAÇÃO DAS CONTAS ORIGINAIS | | | | | | | | |
| Boleto | Classe Da Conta | Mês Ref | Vencimento | Cobrança | Valor Lançamento | | | |
| 314448 | Mensalidade Associação | 02/2019 | 28/02/2019 | 1 | | | 15,00 | |
| | | | | | | | 15,00 | |
| | | | | | | | 15,00 | |
| CONTAS GERADAS PELO ACORDO | | | | | | | | |
| Boleto | Parcela | Classe Da Conta | Mês Ref | Vencimento | Pagamento | Cob. | Valor Lançamento | Valor Liquidado |
| 336876 | 1 | Acordo | 03/2019 | 07/03/2019 | 07/03/2019 | 2 | 15,45 | 15,45 |
| | | | | | | | 15,45 | 15,45 |



Receitas

3 - Inadimplência Mensal

Este relatório demonstra apenas a inadimplência do mês referência do Office Book (pasta de balancete).

- 1 - Receitas do Mês por Unidade
- 2 - Receitas de Acordos
- 3 - Inadimplência Mensal
- 4 - Inadimplência Acumulada

AMOB ASSOCIAÇÃO

Inadimplência entre 01/03/2019 e 31/03/2019 para contas emitidas e sub judice*

Mês: todos Unidade: todas Grupo/Classe: todas Cobrança: todas

Correção: não aplicada Multa: não aplicada Juros: não aplicados Data Base: 18/02/2020

| Unidade | Mês Ref | Vencimento | Valor | Juros | Multa | Correção | Proj. Rec. |
|---|---------|------------|--------|-------|-------|----------|------------|
| ADNA1/02 EDILZON GALHARD LOPES Mensalidade Associação | 03/2019 | 20/03/2019 | 15,00 | 0,00 | 0,00 | 0,00 | 15,00 |
| Total 'ADNA1/02': | | | 15,00 | 0,00 | 0,00 | 0,00 | 15,00 |
| ADNA1/05 FERNANDO FERNANDES PINHEIRO Mensalidade Associação | 03/2019 | 20/03/2019 | 15,00 | 0,00 | 0,00 | 0,00 | 15,00 |
| Acordo Extra Judicial (10/12) | 03/2019 | 22/03/2019 | 265,65 | 0,00 | 0,00 | 0,00 | 265,65 |
| Total 'ADNA1/05': | | | 280,65 | 0,00 | 0,00 | 0,00 | 280,65 |
| ADNA1/12 Ana Carolina Ferreira Silva Mensalidade Associação | 03/2019 | 10/03/2019 | 15,00 | 0,00 | 0,00 | 0,00 | 15,00 |
| Total 'ADNA1/12': | | | 15,00 | 0,00 | 0,00 | 0,00 | 15,00 |
| CAMOR/03 CARLOS JOAQUIM MONTEIRO DE MORAIS Mensalidade Associação | 03/2019 | 20/03/2019 | 15,00 | 0,00 | 0,00 | 0,00 | 15,00 |
| Total 'CAMOR/03': | | | 15,00 | 0,00 | 0,00 | 0,00 | 15,00 |
| CAMOR/20 LICIA MARIA MIGUEL MOURA Mensalidade Associação | 03/2019 | 20/03/2019 | 15,00 | 0,00 | 0,00 | 0,00 | 15,00 |
| Total 'CAMOR/20': | | | 15,00 | 0,00 | 0,00 | 0,00 | 15,00 |
| CAMOR/22 Rafael Velazquez Vazquez Acordo Extra Judicial (20/36) | 03/2019 | 10/03/2019 | 217,11 | 0,00 | 0,00 | 0,00 | 217,11 |
| Mensalidade Associação | 03/2019 | 20/03/2019 | 15,00 | 0,00 | 0,00 | 0,00 | 15,00 |
| Total 'CAMOR/22': | | | 232,11 | 0,00 | 0,00 | 0,00 | 232,11 |
| CAMOR/30 SAMANTA DAHER LOPES DA C.CAMPELO Mensalidade Associação | 03/2019 | 20/03/2019 | 15,00 | 0,00 | 0,00 | 0,00 | 15,00 |
| Total 'CAMOR/30': | | | 15,00 | 0,00 | 0,00 | 0,00 | 15,00 |
| CAZUL/05 JÚLIO CEZAR BATISTA Mensalidade Associação | 03/2019 | 20/03/2019 | 15,00 | 0,00 | 0,00 | 0,00 | 15,00 |
| Total 'CAZUL/05': | | | 15,00 | 0,00 | 0,00 | 0,00 | 15,00 |
| CESPE/09 MARLUCE FREIRE LIMA DE ARAUJO Mensalidade Associação | 03/2019 | 28/03/2019 | 15,00 | 0,00 | 0,00 | 0,00 | 15,00 |
| Total 'CESPE/09': | | | 15,00 | 0,00 | 0,00 | 0,00 | 15,00 |
| CESPE/20 FERNANDO CARDOSO LINO DOS SANTOS Mensalidade Associação | 03/2019 | 20/03/2019 | 15,00 | 0,00 | 0,00 | 0,00 | 15,00 |
| Total 'CESPE/20': | | | 15,00 | 0,00 | 0,00 | 0,00 | 15,00 |
| CESPE/22 MARGARIDA PERCY Acordo (21/36) | 03/2019 | 30/03/2019 | 62,03 | 0,00 | 0,00 | 0,00 | 62,03 |
| Total 'CESPE/22': | | | 62,03 | 0,00 | 0,00 | 0,00 | 62,03 |
| CESPE/23 Carlos Eduardo Borda de Abranches Mensalidade Associação | 03/2019 | 20/03/2019 | 15,00 | 0,00 | 0,00 | 0,00 | 15,00 |
| Total 'CESPE/23': | | | 15,00 | 0,00 | 0,00 | 0,00 | 15,00 |
| CESPE/29 DIMITRI SERGEL FILGUEIRAS BESSA Mensalidade Associação | 03/2019 | 20/03/2019 | 15,00 | 0,00 | 0,00 | 0,00 | 15,00 |
| Total 'CESPE/29': | | | 15,00 | 0,00 | 0,00 | 0,00 | 15,00 |
| CESPE/32 RICARDO DE FARIA BARROS Mensalidade Associação | 03/2019 | 20/03/2019 | 15,00 | 0,00 | 0,00 | 0,00 | 15,00 |
| Total 'CESPE/32': | | | 15,00 | 0,00 | 0,00 | 0,00 | 15,00 |
| CESPE/36 FÁBIO JESUS DE SOUZA Mensalidade Associação | 03/2019 | 10/03/2019 | 15,00 | 0,00 | 0,00 | 0,00 | 15,00 |
| Total 'CESPE/36': | | | 15,00 | 0,00 | 0,00 | 0,00 | 15,00 |
| CESPE/39 GLAUCIA DAPARECIDA SILVA Mensalidade Associação | 03/2019 | 20/03/2019 | 15,00 | 0,00 | 0,00 | 0,00 | 15,00 |
| Total 'CESPE/39': | | | 15,00 | 0,00 | 0,00 | 0,00 | 15,00 |
| CRDOR/05 CIRINEU DAVI SANINI Mensalidade Associação | 03/2019 | 20/03/2019 | 15,00 | 0,00 | 0,00 | 0,00 | 15,00 |
| Total 'CRDOR/05': | | | 15,00 | 0,00 | 0,00 | 0,00 | 15,00 |
| DNIEL/10 | | | | | | | |

AMOB ASSOCIAÇÃO

Inadimplência entre 01/03/2019 e 31/03/2019 para contas emitidas e sub judice*

Mês: todos Unidade: todas Grupo/Classe: todas Cobrança: todas

Correção: não aplicada Multa: não aplicada Juros: não aplicados Data Base: 18/02/2020

| Unidade | Mês Ref | Vencimento | Valor | Juros | Multa | Correção | Proj. Rec. |
|---|---------|-------------------|-------|-------|-------|----------|------------|
| RODRIGO MAGALHÃES BARROS Mensalidade Associação | 03/2019 | 20/03/2019 | 15,00 | 0,00 | 0,00 | 0,00 | 15,00 |
| | | Total 'DNIEL/10': | 15,00 | 0,00 | 0,00 | 0,00 | 15,00 |
| DNIEL/11 MARIO AUGUSTO MALTA VILAS BOAS Mensalidade Associação | 03/2019 | 28/03/2019 | 15,00 | 0,00 | 0,00 | 0,00 | 15,00 |
| | | Total 'DNIEL/11': | 15,00 | 0,00 | 0,00 | 0,00 | 15,00 |
| EDAVI/05 JOSE VICENTE BORGES DE ANDRADE Mensalidade Associação | 03/2019 | 20/03/2019 | 15,00 | 0,00 | 0,00 | 0,00 | 15,00 |
| | | Total 'EDAVI/05': | 15,00 | 0,00 | 0,00 | 0,00 | 15,00 |
| MDEUS/06 JOSÉ VALMAR BARROS Mensalidade Associação | 03/2019 | 20/03/2019 | 15,00 | 0,00 | 0,00 | 0,00 | 15,00 |
| | | Total 'MDEUS/06': | 15,00 | 0,00 | 0,00 | 0,00 | 15,00 |
| MDEUS/20 FLAVIO RIBEIRO DE MESQUITA Mensalidade Associação Acordo (22/36) | 03/2019 | 10/03/2019 | 15,00 | 0,00 | 0,00 | 0,00 | 15,00 |
| | 03/2019 | 10/03/2019 | 34,19 | 0,00 | 0,00 | 0,00 | 34,19 |
| | | Total 'MDEUS/20': | 49,19 | 0,00 | 0,00 | 0,00 | 49,19 |
| MDEUS/26 ANA LUCIA PEREIRA MAGALHAES Mensalidade Associação | 03/2019 | 28/03/2019 | 15,00 | 0,00 | 0,00 | 0,00 | 15,00 |
| | | Total 'MDEUS/26': | 15,00 | 0,00 | 0,00 | 0,00 | 15,00 |
| MDEUS/32 JULIANA RABELO Mensalidade Associação | 03/2019 | 20/03/2019 | 15,00 | 0,00 | 0,00 | 0,00 | 15,00 |
| | | Total 'MDEUS/32': | 15,00 | 0,00 | 0,00 | 0,00 | 15,00 |
| MDEUS/61 MARCEL CLAUDIO SANTANA Mensalidade Associação | 03/2019 | 20/03/2019 | 15,00 | 0,00 | 0,00 | 0,00 | 15,00 |
| | | Total 'MDEUS/61': | 15,00 | 0,00 | 0,00 | 0,00 | 15,00 |
| PAMOB/02 JOSÉ GALVÃO SILVA OLIVEIRA Mensalidade Associação | 03/2019 | 20/03/2019 | 15,00 | 0,00 | 0,00 | 0,00 | 15,00 |
| | | Total 'PAMOB/02': | 15,00 | 0,00 | 0,00 | 0,00 | 15,00 |
| PAMOB/04 SOLANGE APARECIDA P. LOURENCAO Mensalidade Associação | 03/2019 | 20/03/2019 | 15,00 | 0,00 | 0,00 | 0,00 | 15,00 |
| | | Total 'PAMOB/04': | 15,00 | 0,00 | 0,00 | 0,00 | 15,00 |
| PAMOB/09 ISSAN OUTEIRAL Mensalidade Associação | 03/2019 | 28/03/2019 | 15,00 | 0,00 | 0,00 | 0,00 | 15,00 |
| | | Total 'PAMOB/09': | 15,00 | 0,00 | 0,00 | 0,00 | 15,00 |
| PELOI/06 LARISSA RATHGE RANGEL PEREIRA Mensalidade Associação | 03/2019 | 20/03/2019 | 15,00 | 0,00 | 0,00 | 0,00 | 15,00 |
| | | Total 'PELOI/06': | 15,00 | 0,00 | 0,00 | 0,00 | 15,00 |
| PELOI/17 SANDRA MARY DE MELO COELHO Acordo Extra Judicial (15/36) Mensalidade Associação | 03/2019 | 10/03/2019 | 49,16 | 0,00 | 0,00 | 0,00 | 49,16 |
| | 03/2019 | 20/03/2019 | 15,00 | 0,00 | 0,00 | 0,00 | 15,00 |
| | | Total 'PELOI/17': | 64,16 | 0,00 | 0,00 | 0,00 | 64,16 |
| RMESS/06 CLAUDIA APARECIDA CANTELMO Mensalidade Associação | 03/2019 | 20/03/2019 | 15,00 | 0,00 | 0,00 | 0,00 | 15,00 |
| | | Total 'RMESS/06': | 15,00 | 0,00 | 0,00 | 0,00 | 15,00 |
| RMESS/16 ALENOR DE LOYOLA FLEURY JUNIOR Mensalidade Associação | 03/2019 | 20/03/2019 | 15,00 | 0,00 | 0,00 | 0,00 | 15,00 |
| | | Total 'RMESS/16': | 15,00 | 0,00 | 0,00 | 0,00 | 15,00 |
| RMESS/20 Lorayne Garcia Mensalidade Associação | 03/2019 | 20/03/2019 | 15,00 | 0,00 | 0,00 | 0,00 | 15,00 |
| | | Total 'RMESS/20': | 15,00 | 0,00 | 0,00 | 0,00 | 15,00 |
| TJUDA/03 LUCIANA SOUTO Mensalidade Associação | 03/2019 | 28/03/2019 | 15,00 | 0,00 | 0,00 | 0,00 | 15,00 |
| | | Total 'TJUDA/03': | 15,00 | 0,00 | 0,00 | 0,00 | 15,00 |
| TJUDA/13 DINOEL RODRIGUES DE BRITO | | | | | | | |

AMOB ASSOCIAÇÃO

Inadimplência entre 01/03/2019 e 31/03/2019 para contas emitidas e sub judice³

Mês: todos Unidade: todas Grupo/Classe: todas Cobrança: todas

Correção: não aplicada Multa: não aplicada Juros: não aplicados Data Base: 18/02/2020

| Unidade | Mês Ref | Vencimento | Valor | Juros | Multa | Correção | Proj. Rec. |
|---|---------|------------|----------|-------|-------|----------|------------|
| Mensalidade Associação | 03/2019 | 20/03/2019 | 15,00 | 0,00 | 0,00 | 0,00 | 15,00 |
| Total TJUDA/13: | | | 15,00 | 0,00 | 0,00 | 0,00 | 15,00 |
| TJUDA/20 LUIZ EDUARDO PORTO | | | | | | | |
| Mensalidade Associação | 03/2019 | 20/03/2019 | 15,00 | 0,00 | 0,00 | 0,00 | 15,00 |
| Total TJUDA/20: | | | 15,00 | 0,00 | 0,00 | 0,00 | 15,00 |
| TJUDA/21 FRANCISCO ROMANO C RIBEIRO | | | | | | | |
| Mensalidade Associação | 03/2019 | 20/03/2019 | 15,00 | 0,00 | 0,00 | 0,00 | 15,00 |
| Total TJUDA/21: | | | 15,00 | 0,00 | 0,00 | 0,00 | 15,00 |
| TJUDA/28 CLAUDIA REGINA UHLMANN DE ANDRADE | | | | | | | |
| Mensalidade Associação | 03/2019 | 20/03/2019 | 15,00 | 0,00 | 0,00 | 0,00 | 15,00 |
| Total TJUDA/28: | | | 15,00 | 0,00 | 0,00 | 0,00 | 15,00 |
| Total: | | | 1.183,14 | 0,00 | 0,00 | 0,00 | 1.183,14 |

| Classe de Conta | Total Lançado | Total Projetado |
|-------------------------------|---------------|-----------------|
| Acordo (21/36) | 62,03 | 62,03 |
| Acordo (22/36) | 34,19 | 34,19 |
| Acordo Extra Judicial (10/12) | 265,65 | 265,65 |
| Acordo Extra Judicial (15/36) | 49,16 | 49,16 |
| Acordo Extra Judicial (20/36) | 217,11 | 217,11 |
| Mensalidade Associação | 555,00 | 555,00 |
| | 1.183,14 | 1.183,14 |



Receitas

4 - Inadimplência Acumulada

Este relatório demonstra a inadimplência total do condomínio, com o histórico da cobrança.

- 1 - Receitas do Mês por Unidade
- 2 - Receitas de Acordos
- 3 - Inadimplência Mensal
- 4 - Inadimplência Acumulada

4 - Inadimplência
Acumulada

AMOB ASSOCIAÇÃO

Histórico de Cobrança de todas as unidades entre as datas 01/03/2019 a 31/03/2019

| Unidade | Usuário | Tipo | Data | Histórico |
|------------------------------------|---------|---------|------------|---|
| AMOB ASSOCIAÇÃO CESPE/47 | | | | |
| ANTONIO CARLOS MORENO MOUR | CINTIA | Rec/Bol | 22/03/2019 | BOLETO COM A DATA ALTERADA PARA 30 SOLICITADO POR DAYANE VIA TELEFONE NESTA DATA AS 14.20 |
| EDAVI/03 | | | | |
| MARCELO PERES FACAS | CINTIA | Rec/Bol | 07/03/2019 | BOLETO SOLICITADO POR mpfacas@gmail.com |

AMOB ASSOCIAÇÃO

Inadimplência até 31/03/2019 para contas emitidas, sub judice e baixadas*

Mês: todos Unidade: todas Grupo/Classe: todas Cobrança: todas

Correção: não aplicada Multa: não aplicada Juros: não aplicados Data Base: 18/02/2020

Obs: Podem existir contas baixadas ou acordadas que se encontravam em aberto em 31/03/2019.

| Unidade | Mês Ref | Vencimento | Valor | Juros | Multa | Correção | Proj. Rec. |
|---|---------|------------|--------|-------|-------|----------|------------|
| Joelson Pereira de Oliveira | | | | | | | |
| Joelson Pereira de Oliveira | | | | | | | |
| Aluguel de Espaço | 06/2018 | 20/06/2018 | 100,00 | 0,00 | 0,00 | 0,00 | 100,00 |
| Aluguel de Espaço | 06/2018 | 20/06/2018 | 100,00 | 0,00 | 0,00 | 0,00 | 100,00 |
| Total ' Joelson Pereira de Oliveira': | | | 200,00 | 0,00 | 0,00 | 0,00 | 200,00 |
| Marcelo Malaquias da Trindade | | | | | | | |
| Marcelo Malaquias da Trindade | | | | | | | |
| Aluguel de Espaço | 06/2018 | 20/06/2018 | 100,00 | 0,00 | 0,00 | 0,00 | 100,00 |
| Total ' Marcelo Malaquias da Trindade': | | | 100,00 | 0,00 | 0,00 | 0,00 | 100,00 |
| ADNA1/02 | | | | | | | |
| EDILZON GALHARD LOPES | | | | | | | |
| Tx. Assoc. + Tx. Invest. | 05/2012 | 20/05/2012 | 123,69 | 0,00 | 0,00 | 0,00 | 123,69 |
| Tx. Assoc. + Tx. Invest. | 06/2012 | 20/06/2012 | 173,69 | 0,00 | 0,00 | 0,00 | 173,69 |
| Tx. Assoc. + Tx. Invest. | 07/2012 | 20/07/2012 | 173,69 | 0,00 | 0,00 | 0,00 | 173,69 |
| Tx. Assoc. + Tx. Invest. | 08/2012 | 20/08/2012 | 173,69 | 0,00 | 0,00 | 0,00 | 173,69 |
| Tx. Assoc. + Tx. Invest. | 09/2012 | 20/09/2012 | 173,69 | 0,00 | 0,00 | 0,00 | 173,69 |
| Tx. Assoc. + Tx. Invest. | 10/2012 | 20/10/2012 | 173,69 | 0,00 | 0,00 | 0,00 | 173,69 |
| Tx. Assoc. + Tx. Invest. | 11/2012 | 20/11/2012 | 173,69 | 0,00 | 0,00 | 0,00 | 173,69 |
| Tx. Assoc. + Tx. Invest. | 12/2012 | 20/12/2012 | 173,69 | 0,00 | 0,00 | 0,00 | 173,69 |
| Tx. Assoc. + Tx. Invest. | 01/2013 | 20/01/2013 | 173,69 | 0,00 | 0,00 | 0,00 | 173,69 |
| Tx. Assoc. + Tx. Invest. | 02/2013 | 20/02/2013 | 173,69 | 0,00 | 0,00 | 0,00 | 173,69 |
| Tx. Assoc. + Tx. Invest. | 03/2013 | 20/03/2013 | 173,69 | 0,00 | 0,00 | 0,00 | 173,69 |
| Tx. Assoc. + Tx. Invest. | 04/2013 | 20/04/2013 | 173,69 | 0,00 | 0,00 | 0,00 | 173,69 |
| Tx. Assoc. + Tx. Invest. | 05/2013 | 20/05/2013 | 173,69 | 0,00 | 0,00 | 0,00 | 173,69 |
| Tx. Assoc. + Tx. Invest. | 06/2013 | 20/06/2013 | 173,69 | 0,00 | 0,00 | 0,00 | 173,69 |
| Tx. Assoc. + Tx. Invest. | 07/2013 | 20/07/2013 | 173,69 | 0,00 | 0,00 | 0,00 | 173,69 |
| Tx. Assoc. + Tx. Invest. | 08/2013 | 20/08/2013 | 173,69 | 0,00 | 0,00 | 0,00 | 173,69 |
| Tx. Assoc. + Tx. Invest. | 09/2013 | 20/09/2013 | 173,69 | 0,00 | 0,00 | 0,00 | 173,69 |
| Tx. Assoc. + Tx. Invest. | 10/2013 | 20/10/2013 | 173,69 | 0,00 | 0,00 | 0,00 | 173,69 |
| Tx. Assoc. + Tx. Invest. | 11/2013 | 20/11/2013 | 173,69 | 0,00 | 0,00 | 0,00 | 173,69 |
| Tx. Assoc. + Tx. Invest. | 12/2013 | 20/12/2013 | 173,69 | 0,00 | 0,00 | 0,00 | 173,69 |
| Tx. Assoc. + Tx. Invest. | 01/2014 | 20/01/2014 | 173,69 | 0,00 | 0,00 | 0,00 | 173,69 |
| Tx. Assoc. + Tx. Invest. | 02/2014 | 20/02/2014 | 173,69 | 0,00 | 0,00 | 0,00 | 173,69 |
| Tx. Assoc. + Tx. Invest. | 03/2014 | 20/03/2014 | 173,69 | 0,00 | 0,00 | 0,00 | 173,69 |
| Tx. Assoc. + Tx. Invest. | 04/2014 | 20/04/2014 | 173,69 | 0,00 | 0,00 | 0,00 | 173,69 |
| Tx. Assoc. + Tx. Invest. | 05/2014 | 20/05/2014 | 173,69 | 0,00 | 0,00 | 0,00 | 173,69 |
| Tx. Assoc. + Tx. Invest. | 06/2014 | 20/06/2014 | 173,69 | 0,00 | 0,00 | 0,00 | 173,69 |
| Tx. Assoc. + Tx. Invest. | 07/2014 | 20/07/2014 | 173,69 | 0,00 | 0,00 | 0,00 | 173,69 |
| Tx. Assoc. + Tx. Invest. | 08/2014 | 20/08/2014 | 173,69 | 0,00 | 0,00 | 0,00 | 173,69 |
| Tx. Assoc. + Tx. Invest. | 09/2014 | 20/09/2014 | 173,69 | 0,00 | 0,00 | 0,00 | 173,69 |
| Mensalidade Associação | 10/2014 | 20/10/2014 | 50,00 | 0,00 | 0,00 | 0,00 | 50,00 |
| Mensalidade Associação | 11/2014 | 20/11/2014 | 50,00 | 0,00 | 0,00 | 0,00 | 50,00 |
| Mensalidade Associação | 12/2014 | 20/12/2014 | 50,00 | 0,00 | 0,00 | 0,00 | 50,00 |
| Mensalidade Associação | 01/2015 | 20/01/2015 | 50,00 | 0,00 | 0,00 | 0,00 | 50,00 |
| Mensalidade Associação | 02/2015 | 20/02/2015 | 50,00 | 0,00 | 0,00 | 0,00 | 50,00 |
| Mensalidade Associação | 03/2015 | 20/03/2015 | 50,00 | 0,00 | 0,00 | 0,00 | 50,00 |
| Mensalidade Associação | 04/2015 | 20/04/2015 | 50,00 | 0,00 | 0,00 | 0,00 | 50,00 |
| Mensalidade Associação | 05/2015 | 20/05/2015 | 50,00 | 0,00 | 0,00 | 0,00 | 50,00 |
| Mensalidade Associação | 06/2015 | 20/06/2015 | 50,00 | 0,00 | 0,00 | 0,00 | 50,00 |
| Mensalidade Associação | 07/2015 | 20/07/2015 | 50,00 | 0,00 | 0,00 | 0,00 | 50,00 |
| Mensalidade Associação | 08/2015 | 20/08/2015 | 50,00 | 0,00 | 0,00 | 0,00 | 50,00 |
| Mensalidade Associação | 09/2015 | 20/09/2015 | 50,00 | 0,00 | 0,00 | 0,00 | 50,00 |
| Mensalidade Associação | 10/2015 | 20/10/2015 | 50,00 | 0,00 | 0,00 | 0,00 | 50,00 |
| Mensalidade Associação | 11/2015 | 20/11/2015 | 50,00 | 0,00 | 0,00 | 0,00 | 50,00 |
| Mensalidade Associação | 12/2015 | 20/12/2015 | 165,25 | 0,00 | 0,00 | 0,00 | 165,25 |
| Mensalidade Associação | 01/2016 | 20/01/2016 | 55,00 | 0,00 | 0,00 | 0,00 | 55,00 |
| Mensalidade Associação | 02/2016 | 20/02/2016 | 55,00 | 0,00 | 0,00 | 0,00 | 55,00 |
| Mensalidade Associação | 03/2016 | 20/03/2016 | 55,00 | 0,00 | 0,00 | 0,00 | 55,00 |
| Mensalidade Associação | 04/2016 | 20/04/2016 | 130,00 | 0,00 | 0,00 | 0,00 | 130,00 |
| Mensalidade Associação | 05/2016 | 20/05/2016 | 130,00 | 0,00 | 0,00 | 0,00 | 130,00 |
| Mensalidade Associação | 06/2016 | 20/06/2016 | 130,00 | 0,00 | 0,00 | 0,00 | 130,00 |
| Mensalidade Associação | 07/2016 | 20/07/2016 | 130,00 | 0,00 | 0,00 | 0,00 | 130,00 |
| Mensalidade Associação | 08/2016 | 20/08/2016 | 15,00 | 0,00 | 0,00 | 0,00 | 15,00 |
| Taxa Ordinária | 08/2016 | 20/08/2016 | 40,00 | 0,00 | 0,00 | 0,00 | 40,00 |
| Mensalidade Associação | 09/2016 | 20/09/2016 | 15,00 | 0,00 | 0,00 | 0,00 | 15,00 |
| Taxa Ordinária | 09/2016 | 20/09/2016 | 40,00 | 0,00 | 0,00 | 0,00 | 40,00 |
| Mensalidade Associação | 10/2016 | 20/10/2016 | 15,00 | 0,00 | 0,00 | 0,00 | 15,00 |
| Taxa Ordinária | 10/2016 | 20/10/2016 | 40,00 | 0,00 | 0,00 | 0,00 | 40,00 |
| Ressarcimento | 11/2016 | 20/11/2016 | 6,75 | 0,00 | 0,00 | 0,00 | 6,75 |
| Mensalidade Associação | 11/2016 | 20/11/2016 | 15,00 | 0,00 | 0,00 | 0,00 | 15,00 |
| Taxa Ordinária | 11/2016 | 20/11/2016 | 42,25 | 0,00 | 0,00 | 0,00 | 42,25 |
| Mensalidade Associação | 12/2016 | 20/12/2016 | 15,00 | 0,00 | 0,00 | 0,00 | 15,00 |
| Taxa Ordinária | 12/2016 | 20/12/2016 | 42,25 | 0,00 | 0,00 | 0,00 | 42,25 |

AMOB ASSOCIAÇÃO

Inadimplência até 31/03/2019 para contas emitidas, sub judice³ e baixadas²

Mês: todos Unidade: todas Grupo/Classe: todas Cobrança: todas

Correção: não aplicada Multa: não aplicada Juros: não aplicados Data Base: 18/02/2020

Obs: Podem existir contas baixadas ou acordadas que se encontravam em aberto em 31/03/2019.

| Unidade | Mês Ref | Vencimento | Valor | Juros | Multa | Correção | Proj. Rec. |
|-----------------------------------|---------|------------|----------|-------|-------|----------|------------|
| Mensalidade Associação | 01/2017 | 20/01/2017 | 15,00 | 0,00 | 0,00 | 0,00 | 15,00 |
| Mensalidade Associação | 02/2017 | 20/02/2017 | 15,00 | 0,00 | 0,00 | 0,00 | 15,00 |
| Mensalidade Associação | 03/2017 | 20/03/2017 | 15,00 | 0,00 | 0,00 | 0,00 | 15,00 |
| Mensalidade Associação | 04/2017 | 20/04/2017 | 15,00 | 0,00 | 0,00 | 0,00 | 15,00 |
| Mensalidade Associação | 05/2017 | 20/05/2017 | 15,00 | 0,00 | 0,00 | 0,00 | 15,00 |
| Mensalidade Associação | 06/2017 | 20/06/2017 | 15,00 | 0,00 | 0,00 | 0,00 | 15,00 |
| Mensalidade Associação | 07/2017 | 20/07/2017 | 15,00 | 0,00 | 0,00 | 0,00 | 15,00 |
| Mensalidade Associação | 08/2017 | 20/08/2017 | 15,00 | 0,00 | 0,00 | 0,00 | 15,00 |
| Mensalidade Associação | 09/2017 | 20/09/2017 | 15,00 | 0,00 | 0,00 | 0,00 | 15,00 |
| Mensalidade Associação | 10/2017 | 20/10/2017 | 15,00 | 0,00 | 0,00 | 0,00 | 15,00 |
| Mensalidade Associação | 11/2017 | 20/11/2017 | 15,00 | 0,00 | 0,00 | 0,00 | 15,00 |
| Mensalidade Associação | 12/2017 | 20/12/2017 | 15,00 | 0,00 | 0,00 | 0,00 | 15,00 |
| Mensalidade Associação | 01/2018 | 20/01/2018 | 15,00 | 0,00 | 0,00 | 0,00 | 15,00 |
| Mensalidade Associação | 02/2018 | 20/02/2018 | 15,00 | 0,00 | 0,00 | 0,00 | 15,00 |
| Mensalidade Associação | 03/2018 | 20/03/2018 | 15,00 | 0,00 | 0,00 | 0,00 | 15,00 |
| Mensalidade Associação | 04/2018 | 20/04/2018 | 15,00 | 0,00 | 0,00 | 0,00 | 15,00 |
| Mensalidade Associação | 05/2018 | 20/05/2018 | 15,00 | 0,00 | 0,00 | 0,00 | 15,00 |
| Mensalidade Associação | 06/2018 | 20/06/2018 | 15,00 | 0,00 | 0,00 | 0,00 | 15,00 |
| Mensalidade Associação | 07/2018 | 20/07/2018 | 15,00 | 0,00 | 0,00 | 0,00 | 15,00 |
| Mensalidade Associação | 08/2018 | 20/08/2018 | 15,00 | 0,00 | 0,00 | 0,00 | 15,00 |
| Mensalidade Associação | 09/2018 | 20/09/2018 | 15,00 | 0,00 | 0,00 | 0,00 | 15,00 |
| Mensalidade Associação | 10/2018 | 20/10/2018 | 15,00 | 0,00 | 0,00 | 0,00 | 15,00 |
| Mensalidade Associação | 11/2018 | 20/11/2018 | 15,00 | 0,00 | 0,00 | 0,00 | 15,00 |
| Mensalidade Associação | 12/2018 | 20/12/2018 | 15,00 | 0,00 | 0,00 | 0,00 | 15,00 |
| Mensalidade Associação | 01/2019 | 20/01/2019 | 15,00 | 0,00 | 0,00 | 0,00 | 15,00 |
| Mensalidade Associação | 02/2019 | 20/02/2019 | 15,00 | 0,00 | 0,00 | 0,00 | 15,00 |
| Mensalidade Associação | 03/2019 | 20/03/2019 | 15,00 | 0,00 | 0,00 | 0,00 | 15,00 |
| Total 'ADNA1/02': | | | 7.228,51 | 0,00 | 0,00 | 0,00 | 7.228,51 |
| ADNA1/05 | | | | | | | |
| FERNANDO FERNANDES PINHEIRO | | | | | | | |
| Mensalidade Associação | 06/2018 | 20/06/2018 | 15,00 | 0,00 | 0,00 | 0,00 | 15,00 |
| Mensalidade Associação | 07/2018 | 20/07/2018 | 15,00 | 0,00 | 0,00 | 0,00 | 15,00 |
| Mensalidade Associação | 08/2018 | 20/08/2018 | 15,00 | 0,00 | 0,00 | 0,00 | 15,00 |
| Acordo Extra Judicial (03/12) | 08/2018 | 22/08/2018 | 265,65 | 0,00 | 0,00 | 0,00 | 265,65 |
| Mensalidade Associação | 09/2018 | 20/09/2018 | 15,00 | 0,00 | 0,00 | 0,00 | 15,00 |
| Acordo Extra Judicial (04/12) | 09/2018 | 22/09/2018 | 265,65 | 0,00 | 0,00 | 0,00 | 265,65 |
| Mensalidade Associação | 10/2018 | 20/10/2018 | 15,00 | 0,00 | 0,00 | 0,00 | 15,00 |
| Acordo Extra Judicial (05/12) | 10/2018 | 22/10/2018 | 265,65 | 0,00 | 0,00 | 0,00 | 265,65 |
| Mensalidade Associação | 11/2018 | 20/11/2018 | 15,00 | 0,00 | 0,00 | 0,00 | 15,00 |
| Acordo Extra Judicial (06/12) | 11/2018 | 22/11/2018 | 265,65 | 0,00 | 0,00 | 0,00 | 265,65 |
| Mensalidade Associação | 12/2018 | 20/12/2018 | 15,00 | 0,00 | 0,00 | 0,00 | 15,00 |
| Acordo Extra Judicial (07/12) | 12/2018 | 22/12/2018 | 265,65 | 0,00 | 0,00 | 0,00 | 265,65 |
| Mensalidade Associação | 01/2019 | 20/01/2019 | 15,00 | 0,00 | 0,00 | 0,00 | 15,00 |
| Acordo Extra Judicial (08/12) | 01/2019 | 22/01/2019 | 265,65 | 0,00 | 0,00 | 0,00 | 265,65 |
| Mensalidade Associação | 02/2019 | 20/02/2019 | 15,00 | 0,00 | 0,00 | 0,00 | 15,00 |
| Acordo Extra Judicial (09/12) | 02/2019 | 22/02/2019 | 265,65 | 0,00 | 0,00 | 0,00 | 265,65 |
| Mensalidade Associação | 03/2019 | 20/03/2019 | 15,00 | 0,00 | 0,00 | 0,00 | 15,00 |
| Acordo Extra Judicial (10/12) | 03/2019 | 22/03/2019 | 265,65 | 0,00 | 0,00 | 0,00 | 265,65 |
| Total 'ADNA1/05': | | | 2.275,20 | 0,00 | 0,00 | 0,00 | 2.275,20 |
| ADNA1/07 | | | | | | | |
| JORGE GONÇALVES VISCONTE | | | | | | | |
| Mensalidade Associação | 08/2017 | 20/08/2017 | 15,00 | 0,00 | 0,00 | 0,00 | 15,00 |
| Total 'ADNA1/07': | | | 15,00 | 0,00 | 0,00 | 0,00 | 15,00 |
| ADNA1/12 | | | | | | | |
| Ana Carolina Ferreira Silva | | | | | | | |
| Mensalidade Associação | 01/2019 | 10/01/2019 | 15,00 | 0,00 | 0,00 | 0,00 | 15,00 |
| Mensalidade Associação | 03/2019 | 10/03/2019 | 15,00 | 0,00 | 0,00 | 0,00 | 15,00 |
| Total 'ADNA1/12': | | | 30,00 | 0,00 | 0,00 | 0,00 | 30,00 |
| CAMOR/03 | | | | | | | |
| CARLOS JOAQUIM MONTEIRO DE MORAIS | | | | | | | |
| Mensalidade Associação | 02/2017 | 20/02/2017 | 15,00 | 0,00 | 0,00 | 0,00 | 15,00 |
| Mensalidade Associação | 03/2017 | 20/03/2017 | 15,00 | 0,00 | 0,00 | 0,00 | 15,00 |
| Mensalidade Associação | 04/2017 | 20/04/2017 | 15,00 | 0,00 | 0,00 | 0,00 | 15,00 |
| Mensalidade Associação | 05/2017 | 20/05/2017 | 15,00 | 0,00 | 0,00 | 0,00 | 15,00 |
| Mensalidade Associação | 06/2017 | 20/06/2017 | 15,00 | 0,00 | 0,00 | 0,00 | 15,00 |
| Mensalidade Associação | 07/2017 | 20/07/2017 | 15,00 | 0,00 | 0,00 | 0,00 | 15,00 |
| Mensalidade Associação | 08/2017 | 20/08/2017 | 15,00 | 0,00 | 0,00 | 0,00 | 15,00 |
| Mensalidade Associação | 09/2017 | 20/09/2017 | 15,00 | 0,00 | 0,00 | 0,00 | 15,00 |
| Mensalidade Associação | 10/2017 | 20/10/2017 | 15,00 | 0,00 | 0,00 | 0,00 | 15,00 |
| Mensalidade Associação | 11/2017 | 20/11/2017 | 15,00 | 0,00 | 0,00 | 0,00 | 15,00 |
| Mensalidade Associação | 12/2017 | 20/12/2017 | 15,00 | 0,00 | 0,00 | 0,00 | 15,00 |
| Mensalidade Associação | 01/2018 | 20/01/2018 | 15,00 | 0,00 | 0,00 | 0,00 | 15,00 |

AMOB ASSOCIAÇÃO

Inadimplência até 31/03/2019 para contas emitidas, sub judice* e baixadas*

Mês: todos Unidade: todas Grupo/Classe: todas Cobrança: todas

Correção: não aplicada Multa: não aplicada Juros: não aplicados Data Base: 18/02/2020

Obs: Podem existir contas baixadas ou acordadas que se encontravam em aberto em 31/03/2019.

| Unidade | Mês Ref | Vencimento | Valor | Juros | Multa | Correção | Proj. Rec. |
|---------------------------------|---------|------------|----------|-------|-------|----------|------------|
| Mensalidade Associação | 02/2018 | 20/02/2018 | 15,00 | 0,00 | 0,00 | 0,00 | 15,00 |
| Mensalidade Associação | 03/2018 | 20/03/2018 | 15,00 | 0,00 | 0,00 | 0,00 | 15,00 |
| Mensalidade Associação | 04/2018 | 20/04/2018 | 15,00 | 0,00 | 0,00 | 0,00 | 15,00 |
| Mensalidade Associação | 05/2018 | 20/05/2018 | 15,00 | 0,00 | 0,00 | 0,00 | 15,00 |
| Mensalidade Associação | 06/2018 | 20/06/2018 | 15,00 | 0,00 | 0,00 | 0,00 | 15,00 |
| Mensalidade Associação | 07/2018 | 20/07/2018 | 15,00 | 0,00 | 0,00 | 0,00 | 15,00 |
| Mensalidade Associação | 08/2018 | 20/08/2018 | 15,00 | 0,00 | 0,00 | 0,00 | 15,00 |
| Mensalidade Associação | 09/2018 | 20/09/2018 | 15,00 | 0,00 | 0,00 | 0,00 | 15,00 |
| Mensalidade Associação | 10/2018 | 20/10/2018 | 15,00 | 0,00 | 0,00 | 0,00 | 15,00 |
| Mensalidade Associação | 11/2018 | 20/11/2018 | 15,00 | 0,00 | 0,00 | 0,00 | 15,00 |
| Mensalidade Associação | 12/2018 | 20/12/2018 | 15,00 | 0,00 | 0,00 | 0,00 | 15,00 |
| Mensalidade Associação | 01/2019 | 20/01/2019 | 15,00 | 0,00 | 0,00 | 0,00 | 15,00 |
| Mensalidade Associação | 02/2019 | 20/02/2019 | 15,00 | 0,00 | 0,00 | 0,00 | 15,00 |
| Mensalidade Associação | 03/2019 | 20/03/2019 | 15,00 | 0,00 | 0,00 | 0,00 | 15,00 |
| Total 'CAMOR/03': | | | 390,00 | 0,00 | 0,00 | 0,00 | 390,00 |
| CAMOR/14 | | | | | | | |
| ROMULO EDUARDO DE FREITAS CUNHA | | | | | | | |
| Acordo* | 09/2016 | 30/09/2016 | 43,33 | 0,00 | 0,00 | 0,00 | 43,33 |
| Mensalidade Associação* | 10/2016 | 20/10/2016 | 15,00 | 0,00 | 0,00 | 0,00 | 15,00 |
| Taxa Ordinária* | 10/2016 | 20/10/2016 | 40,00 | 0,00 | 0,00 | 0,00 | 40,00 |
| Mensalidade Associação* | 11/2016 | 20/11/2016 | 15,00 | 0,00 | 0,00 | 0,00 | 15,00 |
| Taxa Ordinária* | 11/2016 | 20/11/2016 | 42,25 | 0,00 | 0,00 | 0,00 | 42,25 |
| Mensalidade Associação* | 01/2017 | 20/01/2017 | 15,00 | 0,00 | 0,00 | 0,00 | 15,00 |
| Mensalidade Associação* | 02/2017 | 20/02/2017 | 15,00 | 0,00 | 0,00 | 0,00 | 15,00 |
| Acordo* | 02/2017 | 28/02/2017 | 43,33 | 0,00 | 0,00 | 0,00 | 43,33 |
| Mensalidade Associação* | 03/2017 | 20/03/2017 | 15,00 | 0,00 | 0,00 | 0,00 | 15,00 |
| Acordo* | 03/2017 | 31/03/2017 | 43,33 | 0,00 | 0,00 | 0,00 | 43,33 |
| Mensalidade Associação* | 04/2017 | 20/04/2017 | 15,00 | 0,00 | 0,00 | 0,00 | 15,00 |
| Acordo* | 04/2017 | 30/04/2017 | 43,33 | 0,00 | 0,00 | 0,00 | 43,33 |
| Mensalidade Associação* | 05/2017 | 20/05/2017 | 15,00 | 0,00 | 0,00 | 0,00 | 15,00 |
| Acordo* | 05/2017 | 31/05/2017 | 43,33 | 0,00 | 0,00 | 0,00 | 43,33 |
| Mensalidade Associação* | 06/2017 | 20/06/2017 | 15,00 | 0,00 | 0,00 | 0,00 | 15,00 |
| Acordo* | 06/2017 | 30/06/2017 | 43,33 | 0,00 | 0,00 | 0,00 | 43,33 |
| Mensalidade Associação* | 07/2017 | 20/07/2017 | 15,00 | 0,00 | 0,00 | 0,00 | 15,00 |
| Acordo* | 07/2017 | 31/07/2017 | 43,33 | 0,00 | 0,00 | 0,00 | 43,33 |
| Mensalidade Associação* | 08/2017 | 20/08/2017 | 15,00 | 0,00 | 0,00 | 0,00 | 15,00 |
| Acordo* | 08/2017 | 31/08/2017 | 43,33 | 0,00 | 0,00 | 0,00 | 43,33 |
| Mensalidade Associação* | 09/2017 | 20/09/2017 | 15,00 | 0,00 | 0,00 | 0,00 | 15,00 |
| Acordo* | 09/2017 | 30/09/2017 | 43,33 | 0,00 | 0,00 | 0,00 | 43,33 |
| Mensalidade Associação* | 10/2017 | 20/10/2017 | 15,00 | 0,00 | 0,00 | 0,00 | 15,00 |
| Acordo* | 10/2017 | 31/10/2017 | 43,33 | 0,00 | 0,00 | 0,00 | 43,33 |
| Mensalidade Associação* | 11/2017 | 20/11/2017 | 15,00 | 0,00 | 0,00 | 0,00 | 15,00 |
| Acordo* | 11/2017 | 30/11/2017 | 43,33 | 0,00 | 0,00 | 0,00 | 43,33 |
| Mensalidade Associação* | 12/2017 | 20/12/2017 | 15,00 | 0,00 | 0,00 | 0,00 | 15,00 |
| Acordo* | 12/2017 | 31/12/2017 | 43,33 | 0,00 | 0,00 | 0,00 | 43,33 |
| Mensalidade Associação* | 01/2018 | 20/01/2018 | 15,00 | 0,00 | 0,00 | 0,00 | 15,00 |
| Acordo* | 01/2018 | 31/01/2018 | 43,33 | 0,00 | 0,00 | 0,00 | 43,33 |
| Mensalidade Associação* | 02/2018 | 20/02/2018 | 15,00 | 0,00 | 0,00 | 0,00 | 15,00 |
| Acordo* | 02/2018 | 28/02/2018 | 43,33 | 0,00 | 0,00 | 0,00 | 43,33 |
| Mensalidade Associação* | 03/2018 | 20/03/2018 | 15,00 | 0,00 | 0,00 | 0,00 | 15,00 |
| Mensalidade Associação* | 04/2018 | 20/04/2018 | 15,00 | 0,00 | 0,00 | 0,00 | 15,00 |
| Mensalidade Associação* | 05/2018 | 20/05/2018 | 15,00 | 0,00 | 0,00 | 0,00 | 15,00 |
| Mensalidade Associação* | 06/2018 | 20/06/2018 | 15,00 | 0,00 | 0,00 | 0,00 | 15,00 |
| Mensalidade Associação* | 07/2018 | 20/07/2018 | 15,00 | 0,00 | 0,00 | 0,00 | 15,00 |
| Mensalidade Associação* | 08/2018 | 20/08/2018 | 15,00 | 0,00 | 0,00 | 0,00 | 15,00 |
| Mensalidade Associação* | 09/2018 | 20/09/2018 | 15,00 | 0,00 | 0,00 | 0,00 | 15,00 |
| Mensalidade Associação* | 10/2018 | 20/10/2018 | 15,00 | 0,00 | 0,00 | 0,00 | 15,00 |
| Mensalidade Associação* | 11/2018 | 20/11/2018 | 15,00 | 0,00 | 0,00 | 0,00 | 15,00 |
| Mensalidade Associação* | 12/2018 | 20/12/2018 | 15,00 | 0,00 | 0,00 | 0,00 | 15,00 |
| Mensalidade Associação* | 01/2019 | 20/01/2019 | 15,00 | 0,00 | 0,00 | 0,00 | 15,00 |
| Mensalidade Associação* | 02/2019 | 20/02/2019 | 15,00 | 0,00 | 0,00 | 0,00 | 15,00 |
| Mensalidade Associação* | 03/2019 | 20/03/2019 | 15,00 | 0,00 | 0,00 | 0,00 | 15,00 |
| Total 'CAMOR/14': | | | 1.123,87 | 0,00 | 0,00 | 0,00 | 1.123,87 |
| CAMOR/16 | | | | | | | |
| CLAUDIO ROBERTO KUCK | | | | | | | |
| Mensalidade Associação | 07/2017 | 20/07/2017 | 15,00 | 0,00 | 0,00 | 0,00 | 15,00 |
| Mensalidade Associação | 12/2017 | 20/12/2017 | 15,00 | 0,00 | 0,00 | 0,00 | 15,00 |
| Mensalidade Associação | 09/2018 | 20/09/2018 | 15,00 | 0,00 | 0,00 | 0,00 | 15,00 |
| Total 'CAMOR/16': | | | 45,00 | 0,00 | 0,00 | 0,00 | 45,00 |
| CAMOR/17 | | | | | | | |
| JOSÉ RIBAMAR GOMES RODRIGUES | | | | | | | |
| Mensalidade Associação | 05/2017 | 20/05/2017 | 15,00 | 0,00 | 0,00 | 0,00 | 15,00 |

AMOB ASSOCIAÇÃO

Inadimplência até 31/03/2019 para contas emitidas, sub judice* e baixadas*

Mês: todos Unidade: todas Grupo/Classe: todas Cobrança: todas

Correção: não aplicada Multa: não aplicada Juros: não aplicados Data Base: 18/02/2020

Obs: Podem existir contas baixadas ou acordadas que se encontravam em aberto em 31/03/2019.

| Unidade | Mês Ref | Vencimento | Valor | Juros | Multa | Correção | Proj. Rec. |
|-----------------------------------|---------|------------|----------|-------|-------|----------|------------|
| Total 'CAMOR/17': | | | 15,00 | 0,00 | 0,00 | 0,00 | 15,00 |
| CAMOR/19 | | | | | | | |
| MIRELA AVILA KACINSKIS PRADO | | | | | | | |
| Mensalidade Associação | 02/2019 | 20/02/2019 | 15,00 | 0,00 | 0,00 | 0,00 | 15,00 |
| Total 'CAMOR/19': | | | 15,00 | 0,00 | 0,00 | 0,00 | 15,00 |
| CAMOR/20 | | | | | | | |
| LICIA MARIA MIGUEL MOURA | | | | | | | |
| Mensalidade Associação | 11/2017 | 20/11/2017 | 15,00 | 0,00 | 0,00 | 0,00 | 15,00 |
| Mensalidade Associação | 12/2017 | 20/12/2017 | 15,00 | 0,00 | 0,00 | 0,00 | 15,00 |
| Mensalidade Associação | 02/2018 | 20/02/2018 | 15,00 | 0,00 | 0,00 | 0,00 | 15,00 |
| Mensalidade Associação | 05/2018 | 20/05/2018 | 15,00 | 0,00 | 0,00 | 0,00 | 15,00 |
| Mensalidade Associação | 06/2018 | 20/06/2018 | 15,00 | 0,00 | 0,00 | 0,00 | 15,00 |
| Mensalidade Associação | 07/2018 | 20/07/2018 | 15,00 | 0,00 | 0,00 | 0,00 | 15,00 |
| Mensalidade Associação | 08/2018 | 20/08/2018 | 15,00 | 0,00 | 0,00 | 0,00 | 15,00 |
| Mensalidade Associação | 10/2018 | 20/10/2018 | 15,00 | 0,00 | 0,00 | 0,00 | 15,00 |
| Mensalidade Associação | 11/2018 | 20/11/2018 | 15,00 | 0,00 | 0,00 | 0,00 | 15,00 |
| Mensalidade Associação | 12/2018 | 20/12/2018 | 15,00 | 0,00 | 0,00 | 0,00 | 15,00 |
| Mensalidade Associação | 01/2019 | 20/01/2019 | 15,00 | 0,00 | 0,00 | 0,00 | 15,00 |
| Mensalidade Associação | 02/2019 | 20/02/2019 | 15,00 | 0,00 | 0,00 | 0,00 | 15,00 |
| Mensalidade Associação | 03/2019 | 20/03/2019 | 15,00 | 0,00 | 0,00 | 0,00 | 15,00 |
| Total 'CAMOR/20': | | | 195,00 | 0,00 | 0,00 | 0,00 | 195,00 |
| CAMOR/22 | | | | | | | |
| Rafael Velazquez Vazquez | | | | | | | |
| Mensalidade Associação | 08/2017 | 20/08/2017 | 15,00 | 0,00 | 0,00 | 0,00 | 15,00 |
| Mensalidade Associação | 09/2017 | 20/09/2017 | 15,00 | 0,00 | 0,00 | 0,00 | 15,00 |
| Acordo Extra Judicial (03/36) | 10/2017 | 10/10/2017 | 98,26 | 0,00 | 0,00 | 0,00 | 98,26 |
| Mensalidade Associação | 10/2017 | 20/10/2017 | 15,00 | 0,00 | 0,00 | 0,00 | 15,00 |
| Acordo Extra Judicial (04/36) | 11/2017 | 10/11/2017 | 98,26 | 0,00 | 0,00 | 0,00 | 98,26 |
| Mensalidade Associação | 11/2017 | 20/11/2017 | 15,00 | 0,00 | 0,00 | 0,00 | 15,00 |
| Acordo Extra Judicial (05/36) | 12/2017 | 10/12/2017 | 98,26 | 0,00 | 0,00 | 0,00 | 98,26 |
| Mensalidade Associação | 12/2017 | 20/12/2017 | 15,00 | 0,00 | 0,00 | 0,00 | 15,00 |
| Mensalidade Associação | 01/2018 | 20/01/2018 | 15,00 | 0,00 | 0,00 | 0,00 | 15,00 |
| Acordo Extra Judicial (07/36) | 02/2018 | 10/02/2018 | 217,11 | 0,00 | 0,00 | 0,00 | 217,11 |
| Mensalidade Associação | 02/2018 | 20/02/2018 | 15,00 | 0,00 | 0,00 | 0,00 | 15,00 |
| Acordo Extra Judicial (08/36) | 03/2018 | 10/03/2018 | 217,11 | 0,00 | 0,00 | 0,00 | 217,11 |
| Mensalidade Associação | 03/2018 | 20/03/2018 | 15,00 | 0,00 | 0,00 | 0,00 | 15,00 |
| Acordo Extra Judicial (09/36) | 04/2018 | 10/04/2018 | 217,11 | 0,00 | 0,00 | 0,00 | 217,11 |
| Mensalidade Associação | 04/2018 | 20/04/2018 | 15,00 | 0,00 | 0,00 | 0,00 | 15,00 |
| Acordo Extra Judicial (10/36) | 05/2018 | 10/05/2018 | 217,11 | 0,00 | 0,00 | 0,00 | 217,11 |
| Mensalidade Associação | 05/2018 | 20/05/2018 | 15,00 | 0,00 | 0,00 | 0,00 | 15,00 |
| Acordo Extra Judicial (11/36) | 06/2018 | 10/06/2018 | 217,11 | 0,00 | 0,00 | 0,00 | 217,11 |
| Mensalidade Associação | 06/2018 | 20/06/2018 | 15,00 | 0,00 | 0,00 | 0,00 | 15,00 |
| Acordo Extra Judicial (12/36) | 07/2018 | 10/07/2018 | 217,11 | 0,00 | 0,00 | 0,00 | 217,11 |
| Mensalidade Associação | 07/2018 | 20/07/2018 | 15,00 | 0,00 | 0,00 | 0,00 | 15,00 |
| Acordo Extra Judicial (13/36) | 08/2018 | 10/08/2018 | 217,11 | 0,00 | 0,00 | 0,00 | 217,11 |
| Mensalidade Associação | 08/2018 | 20/08/2018 | 15,00 | 0,00 | 0,00 | 0,00 | 15,00 |
| Acordo Extra Judicial (14/36) | 09/2018 | 10/09/2018 | 217,11 | 0,00 | 0,00 | 0,00 | 217,11 |
| Mensalidade Associação | 09/2018 | 20/09/2018 | 15,00 | 0,00 | 0,00 | 0,00 | 15,00 |
| Acordo Extra Judicial (15/36) | 10/2018 | 10/10/2018 | 217,11 | 0,00 | 0,00 | 0,00 | 217,11 |
| Mensalidade Associação | 10/2018 | 20/10/2018 | 15,00 | 0,00 | 0,00 | 0,00 | 15,00 |
| Acordo Extra Judicial (16/36) | 11/2018 | 10/11/2018 | 217,11 | 0,00 | 0,00 | 0,00 | 217,11 |
| Mensalidade Associação | 11/2018 | 20/11/2018 | 15,00 | 0,00 | 0,00 | 0,00 | 15,00 |
| Acordo Extra Judicial (17/36) | 12/2018 | 10/12/2018 | 217,11 | 0,00 | 0,00 | 0,00 | 217,11 |
| Mensalidade Associação | 12/2018 | 20/12/2018 | 15,00 | 0,00 | 0,00 | 0,00 | 15,00 |
| Acordo Extra Judicial (18/36) | 01/2019 | 10/01/2019 | 217,11 | 0,00 | 0,00 | 0,00 | 217,11 |
| Mensalidade Associação | 01/2019 | 20/01/2019 | 15,00 | 0,00 | 0,00 | 0,00 | 15,00 |
| Acordo Extra Judicial (19/36) | 02/2019 | 10/02/2019 | 217,11 | 0,00 | 0,00 | 0,00 | 217,11 |
| Mensalidade Associação | 02/2019 | 20/02/2019 | 15,00 | 0,00 | 0,00 | 0,00 | 15,00 |
| Acordo Extra Judicial (20/36) | 03/2019 | 10/03/2019 | 217,11 | 0,00 | 0,00 | 0,00 | 217,11 |
| Mensalidade Associação | 03/2019 | 20/03/2019 | 15,00 | 0,00 | 0,00 | 0,00 | 15,00 |
| Total 'CAMOR/22': | | | 3.634,32 | 0,00 | 0,00 | 0,00 | 3.634,32 |
| CAMOR/30 | | | | | | | |
| SAMANTA DAHER LOPES DA C. CAMPELO | | | | | | | |
| Mensalidade Associação | 02/2018 | 20/02/2018 | 15,00 | 0,00 | 0,00 | 0,00 | 15,00 |
| Mensalidade Associação | 03/2018 | 20/03/2018 | 15,00 | 0,00 | 0,00 | 0,00 | 15,00 |
| Mensalidade Associação | 04/2018 | 20/04/2018 | 15,00 | 0,00 | 0,00 | 0,00 | 15,00 |
| Mensalidade Associação | 05/2018 | 20/05/2018 | 15,00 | 0,00 | 0,00 | 0,00 | 15,00 |
| Mensalidade Associação | 06/2018 | 20/06/2018 | 15,00 | 0,00 | 0,00 | 0,00 | 15,00 |
| Mensalidade Associação | 07/2018 | 20/07/2018 | 15,00 | 0,00 | 0,00 | 0,00 | 15,00 |
| Mensalidade Associação | 08/2018 | 20/08/2018 | 15,00 | 0,00 | 0,00 | 0,00 | 15,00 |
| Mensalidade Associação | 09/2018 | 20/09/2018 | 15,00 | 0,00 | 0,00 | 0,00 | 15,00 |
| Mensalidade Associação | 10/2018 | 20/10/2018 | 15,00 | 0,00 | 0,00 | 0,00 | 15,00 |

AMOB ASSOCIAÇÃO

Inadimplência até 31/03/2019 para contas emitidas, sub judice² e baixadas¹

Mês: todos Unidade: todas Grupo/Classe: todas Cobrança: todas

Correção: não aplicada Multa: não aplicada Juros: não aplicados Data Base: 18/02/2020

Obs: Podem existir contas baixadas ou acordadas que se encontravam em aberto em 31/03/2019.

| Unidade | Mês Ref | Vencimento | Valor | Juros | Multa | Correção | Proj. Rec. |
|------------------------------------|---------|------------|--------|-------|-------|----------|------------|
| Mensalidade Associação | 11/2018 | 20/11/2018 | 15,00 | 0,00 | 0,00 | 0,00 | 15,00 |
| Mensalidade Associação | 12/2018 | 20/12/2018 | 15,00 | 0,00 | 0,00 | 0,00 | 15,00 |
| Mensalidade Associação | 01/2019 | 20/01/2019 | 15,00 | 0,00 | 0,00 | 0,00 | 15,00 |
| Mensalidade Associação | 02/2019 | 20/02/2019 | 15,00 | 0,00 | 0,00 | 0,00 | 15,00 |
| Mensalidade Associação | 03/2019 | 20/03/2019 | 15,00 | 0,00 | 0,00 | 0,00 | 15,00 |
| Total 'CAMOR/30': | | | 210,00 | 0,00 | 0,00 | 0,00 | 210,00 |
| CAMOR/32 | | | | | | | |
| ROBERT EDWARD POGUE | | | | | | | |
| Mensalidade Associação | 07/2017 | 20/07/2017 | 15,00 | 0,00 | 0,00 | 0,00 | 15,00 |
| Mensalidade Associação | 01/2018 | 20/01/2018 | 15,00 | 0,00 | 0,00 | 0,00 | 15,00 |
| Mensalidade Associação | 03/2018 | 20/03/2018 | 15,00 | 0,00 | 0,00 | 0,00 | 15,00 |
| Mensalidade Associação | 07/2018 | 20/07/2018 | 15,00 | 0,00 | 0,00 | 0,00 | 15,00 |
| Mensalidade Associação | 12/2018 | 20/12/2018 | 15,00 | 0,00 | 0,00 | 0,00 | 15,00 |
| Total 'CAMOR/32': | | | 75,00 | 0,00 | 0,00 | 0,00 | 75,00 |
| CAMOR/36 | | | | | | | |
| SUSANA MARTINEZ MARTINEZ | | | | | | | |
| Mensalidade Associação | 03/2018 | 28/03/2018 | 15,00 | 0,00 | 0,00 | 0,00 | 15,00 |
| Total 'CAMOR/36': | | | 15,00 | 0,00 | 0,00 | 0,00 | 15,00 |
| CAMOR/40 | | | | | | | |
| TALLITA FAVILA DE OLIVEIRA | | | | | | | |
| Mensalidade Associação | 10/2018 | 10/10/2018 | 15,00 | 0,00 | 0,00 | 0,00 | 15,00 |
| Total 'CAMOR/40': | | | 15,00 | 0,00 | 0,00 | 0,00 | 15,00 |
| CAZUL/03 | | | | | | | |
| Bruno Vieira Zanani | | | | | | | |
| Mensalidade Associação | 11/2017 | 20/11/2017 | 15,00 | 0,00 | 0,00 | 0,00 | 15,00 |
| Mensalidade Associação | 06/2018 | 20/06/2018 | 15,00 | 0,00 | 0,00 | 0,00 | 15,00 |
| Mensalidade Associação | 09/2018 | 20/09/2018 | 15,00 | 0,00 | 0,00 | 0,00 | 15,00 |
| Mensalidade Associação | 12/2018 | 20/12/2018 | 15,00 | 0,00 | 0,00 | 0,00 | 15,00 |
| Total 'CAZUL/03': | | | 60,00 | 0,00 | 0,00 | 0,00 | 60,00 |
| CAZUL/04 | | | | | | | |
| CARLOS ALEXANDRE SANTOS CAMARDELLA | | | | | | | |
| Mensalidade Associação | 03/2019 | 28/03/2019 | 15,00 | 0,00 | 0,00 | 0,00 | 15,00 |
| Total 'CAZUL/04': | | | 15,00 | 0,00 | 0,00 | 0,00 | 15,00 |
| CAZUL/06 | | | | | | | |
| JÚLIO CEZAR BATISTA | | | | | | | |
| Mensalidade Associação | 09/2016 | 20/09/2016 | 15,00 | 0,00 | 0,00 | 0,00 | 15,00 |
| Taxa Ordinária | 09/2016 | 20/09/2016 | 40,00 | 0,00 | 0,00 | 0,00 | 40,00 |
| Mensalidade Associação | 10/2016 | 20/10/2016 | 15,00 | 0,00 | 0,00 | 0,00 | 15,00 |
| Taxa Ordinária | 10/2016 | 20/10/2016 | 40,00 | 0,00 | 0,00 | 0,00 | 40,00 |
| Reassarcimento | 11/2016 | 20/11/2016 | 6,75 | 0,00 | 0,00 | 0,00 | 6,75 |
| Mensalidade Associação | 11/2016 | 20/11/2016 | 15,00 | 0,00 | 0,00 | 0,00 | 15,00 |
| Taxa Ordinária | 11/2016 | 20/11/2016 | 42,25 | 0,00 | 0,00 | 0,00 | 42,25 |
| Mensalidade Associação | 12/2016 | 20/12/2016 | 15,00 | 0,00 | 0,00 | 0,00 | 15,00 |
| Taxa Ordinária | 12/2016 | 20/12/2016 | 42,25 | 0,00 | 0,00 | 0,00 | 42,25 |
| Mensalidade Associação | 01/2017 | 20/01/2017 | 15,00 | 0,00 | 0,00 | 0,00 | 15,00 |
| Mensalidade Associação | 02/2017 | 20/02/2017 | 15,00 | 0,00 | 0,00 | 0,00 | 15,00 |
| Mensalidade Associação | 03/2017 | 20/03/2017 | 15,00 | 0,00 | 0,00 | 0,00 | 15,00 |
| Mensalidade Associação | 04/2017 | 20/04/2017 | 15,00 | 0,00 | 0,00 | 0,00 | 15,00 |
| Mensalidade Associação | 05/2017 | 20/05/2017 | 15,00 | 0,00 | 0,00 | 0,00 | 15,00 |
| Mensalidade Associação | 06/2017 | 20/06/2017 | 15,00 | 0,00 | 0,00 | 0,00 | 15,00 |
| Mensalidade Associação | 07/2017 | 20/07/2017 | 15,00 | 0,00 | 0,00 | 0,00 | 15,00 |
| Mensalidade Associação | 08/2017 | 20/08/2017 | 15,00 | 0,00 | 0,00 | 0,00 | 15,00 |
| Mensalidade Associação | 09/2017 | 20/09/2017 | 15,00 | 0,00 | 0,00 | 0,00 | 15,00 |
| Mensalidade Associação | 10/2017 | 20/10/2017 | 15,00 | 0,00 | 0,00 | 0,00 | 15,00 |
| Mensalidade Associação | 11/2017 | 20/11/2017 | 15,00 | 0,00 | 0,00 | 0,00 | 15,00 |
| Mensalidade Associação | 12/2017 | 20/12/2017 | 15,00 | 0,00 | 0,00 | 0,00 | 15,00 |
| Mensalidade Associação | 01/2018 | 20/01/2018 | 15,00 | 0,00 | 0,00 | 0,00 | 15,00 |
| Mensalidade Associação | 02/2018 | 20/02/2018 | 15,00 | 0,00 | 0,00 | 0,00 | 15,00 |
| Mensalidade Associação | 03/2018 | 20/03/2018 | 15,00 | 0,00 | 0,00 | 0,00 | 15,00 |
| Mensalidade Associação | 04/2018 | 20/04/2018 | 15,00 | 0,00 | 0,00 | 0,00 | 15,00 |
| Mensalidade Associação | 05/2018 | 20/05/2018 | 15,00 | 0,00 | 0,00 | 0,00 | 15,00 |
| Mensalidade Associação | 06/2018 | 20/06/2018 | 15,00 | 0,00 | 0,00 | 0,00 | 15,00 |
| Mensalidade Associação | 07/2018 | 20/07/2018 | 15,00 | 0,00 | 0,00 | 0,00 | 15,00 |
| Mensalidade Associação | 08/2018 | 20/08/2018 | 15,00 | 0,00 | 0,00 | 0,00 | 15,00 |
| Mensalidade Associação | 09/2018 | 20/09/2018 | 15,00 | 0,00 | 0,00 | 0,00 | 15,00 |
| Mensalidade Associação | 10/2018 | 20/10/2018 | 15,00 | 0,00 | 0,00 | 0,00 | 15,00 |
| Mensalidade Associação | 11/2018 | 20/11/2018 | 15,00 | 0,00 | 0,00 | 0,00 | 15,00 |
| Mensalidade Associação | 12/2018 | 20/12/2018 | 15,00 | 0,00 | 0,00 | 0,00 | 15,00 |
| Mensalidade Associação | 01/2019 | 20/01/2019 | 15,00 | 0,00 | 0,00 | 0,00 | 15,00 |
| Mensalidade Associação | 02/2019 | 20/02/2019 | 15,00 | 0,00 | 0,00 | 0,00 | 15,00 |
| Mensalidade Associação | 03/2019 | 20/03/2019 | 15,00 | 0,00 | 0,00 | 0,00 | 15,00 |
| Total 'CAZUL/06': | | | 636,25 | 0,00 | 0,00 | 0,00 | 636,25 |

AMOB ASSOCIAÇÃO

Inadimplência até 31/03/2019 para contas emitidas, sub judice* e baixadas*

Mês: todos Unidade: todas Grupo/Classe: todas Cobrança: todas

Correção: não aplicada Multa: não aplicada Juros: não aplicados Data Base: 18/02/2020

Obs: Podem existir contas baixadas ou acordadas que se encontravam em aberto em 31/03/2019.

| Unidade | Mês Ref | Vencimento | Valor | Juros | Multa | Correção | Proj. Rec. |
|-----------------------------------|---------|------------|--------|-------|-------|----------|------------|
| CAZUL/06 | | | | | | | |
| TALLITA FAVILLA DE OLIVEIRA | | | | | | | |
| Mensalidade Associação | 11/2017 | 10/11/2017 | 15,00 | 0,00 | 0,00 | 0,00 | 15,00 |
| Mensalidade Associação | 12/2017 | 10/12/2017 | 15,00 | 0,00 | 0,00 | 0,00 | 15,00 |
| Mensalidade Associação | 10/2018 | 14/10/2018 | 15,00 | 0,00 | 0,00 | 0,00 | 15,00 |
| Total 'CAZUL/06': | | | 45,00 | 0,00 | 0,00 | 0,00 | 45,00 |
| CESPE/02 | | | | | | | |
| ROGERIO PECCI FILHO | | | | | | | |
| Mensalidade Associação | 01/2018 | 20/01/2018 | 15,00 | 0,00 | 0,00 | 0,00 | 15,00 |
| Total 'CESPE/02': | | | 15,00 | 0,00 | 0,00 | 0,00 | 15,00 |
| CESPE/03 | | | | | | | |
| ENGETECH ENGENHARIA E CONSTRUÇÕES | | | | | | | |
| Tx. Assoc. + Tx. Invest. | 05/2016 | 30/05/2016 | 130,00 | 0,00 | 0,00 | 0,00 | 130,00 |
| Mensalidade Associação | 06/2016 | 30/06/2016 | 15,00 | 0,00 | 0,00 | 0,00 | 15,00 |
| Taxa Ordinária | 06/2016 | 30/06/2016 | 40,00 | 0,00 | 0,00 | 0,00 | 40,00 |
| Mensalidade Associação | 08/2016 | 30/08/2016 | 15,00 | 0,00 | 0,00 | 0,00 | 15,00 |
| Acordo | 09/2016 | 30/09/2016 | 33,85 | 0,00 | 0,00 | 0,00 | 33,85 |
| Taxa Ordinária | 09/2016 | 30/09/2016 | 40,00 | 0,00 | 0,00 | 0,00 | 40,00 |
| Mensalidade Associação | 12/2016 | 30/12/2016 | 15,00 | 0,00 | 0,00 | 0,00 | 15,00 |
| Acordo | 12/2016 | 30/12/2016 | 33,85 | 0,00 | 0,00 | 0,00 | 33,85 |
| Taxa Ordinária | 12/2016 | 30/12/2016 | 42,25 | 0,00 | 0,00 | 0,00 | 42,25 |
| Acordo | 01/2017 | 30/01/2017 | 33,85 | 0,00 | 0,00 | 0,00 | 33,85 |
| Acordo | 02/2017 | 28/02/2017 | 33,85 | 0,00 | 0,00 | 0,00 | 33,85 |
| Acordo | 03/2017 | 30/03/2017 | 33,85 | 0,00 | 0,00 | 0,00 | 33,85 |
| Mensalidade Associação | 06/2017 | 30/06/2017 | 15,00 | 0,00 | 0,00 | 0,00 | 15,00 |
| Mensalidade Associação | 11/2017 | 30/11/2017 | 15,00 | 0,00 | 0,00 | 0,00 | 15,00 |
| Mensalidade Associação | 12/2017 | 30/12/2017 | 15,00 | 0,00 | 0,00 | 0,00 | 15,00 |
| Mensalidade Associação | 05/2018 | 28/05/2018 | 15,00 | 0,00 | 0,00 | 0,00 | 15,00 |
| Mensalidade Associação | 06/2018 | 30/06/2018 | 15,00 | 0,00 | 0,00 | 0,00 | 15,00 |
| Total 'CESPE/03': | | | 541,50 | 0,00 | 0,00 | 0,00 | 541,50 |
| CESPE/04 | | | | | | | |
| NATSUKO CINAGAVA SATO | | | | | | | |
| Acordo (01/01) | 08/2017 | 03/08/2017 | 34,21 | 0,00 | 0,00 | 0,00 | 34,21 |
| Total 'CESPE/04': | | | 34,21 | 0,00 | 0,00 | 0,00 | 34,21 |
| CESPE/09 | | | | | | | |
| MARLUCE FREIRE LIMA DE ARAUJO | | | | | | | |
| Tx. Assoc. + Tx. Invest. | 06/2016 | 30/06/2016 | 130,00 | 0,00 | 0,00 | 0,00 | 130,00 |
| Multa Convenção | 06/2016 | 30/06/2016 | 407,84 | 0,00 | 0,00 | 0,00 | 407,84 |
| Mensalidade Associação | 09/2016 | 30/09/2016 | 15,00 | 0,00 | 0,00 | 0,00 | 15,00 |
| Taxa Ordinária | 09/2016 | 30/09/2016 | 40,00 | 0,00 | 0,00 | 0,00 | 40,00 |
| Mensalidade Associação | 10/2016 | 30/10/2016 | 15,00 | 0,00 | 0,00 | 0,00 | 15,00 |
| Taxa Ordinária | 10/2016 | 30/10/2016 | 40,00 | 0,00 | 0,00 | 0,00 | 40,00 |
| Ressarcimento | 11/2016 | 30/11/2016 | 6,75 | 0,00 | 0,00 | 0,00 | 6,75 |
| Mensalidade Associação | 11/2016 | 30/11/2016 | 15,00 | 0,00 | 0,00 | 0,00 | 15,00 |
| Taxa Ordinária | 11/2016 | 30/11/2016 | 42,25 | 0,00 | 0,00 | 0,00 | 42,25 |
| Ressarcimento | 12/2016 | 30/12/2016 | 10,60 | 0,00 | 0,00 | 0,00 | 10,60 |
| Mensalidade Associação | 12/2016 | 30/12/2016 | 15,00 | 0,00 | 0,00 | 0,00 | 15,00 |
| Taxa Ordinária | 12/2016 | 30/12/2016 | 42,25 | 0,00 | 0,00 | 0,00 | 42,25 |
| Mensalidade Associação | 01/2017 | 30/01/2017 | 15,00 | 0,00 | 0,00 | 0,00 | 15,00 |
| Mensalidade Associação | 03/2017 | 28/03/2017 | 15,00 | 0,00 | 0,00 | 0,00 | 15,00 |
| Mensalidade Associação | 04/2017 | 30/04/2017 | 15,00 | 0,00 | 0,00 | 0,00 | 15,00 |
| Mensalidade Associação | 05/2017 | 30/05/2017 | 15,00 | 0,00 | 0,00 | 0,00 | 15,00 |
| Mensalidade Associação | 06/2017 | 30/06/2017 | 15,00 | 0,00 | 0,00 | 0,00 | 15,00 |
| Mensalidade Associação | 07/2017 | 30/07/2017 | 15,00 | 0,00 | 0,00 | 0,00 | 15,00 |
| Mensalidade Associação | 08/2017 | 30/08/2017 | 15,00 | 0,00 | 0,00 | 0,00 | 15,00 |
| Mensalidade Associação | 09/2017 | 30/09/2017 | 15,00 | 0,00 | 0,00 | 0,00 | 15,00 |
| Mensalidade Associação | 10/2017 | 30/10/2017 | 15,00 | 0,00 | 0,00 | 0,00 | 15,00 |
| Mensalidade Associação | 11/2017 | 30/11/2017 | 15,00 | 0,00 | 0,00 | 0,00 | 15,00 |
| Mensalidade Associação | 12/2017 | 30/12/2017 | 15,00 | 0,00 | 0,00 | 0,00 | 15,00 |
| Mensalidade Associação | 01/2018 | 30/01/2018 | 15,00 | 0,00 | 0,00 | 0,00 | 15,00 |
| Mensalidade Associação | 02/2018 | 28/02/2018 | 15,00 | 0,00 | 0,00 | 0,00 | 15,00 |
| Mensalidade Associação | 03/2018 | 28/03/2018 | 15,00 | 0,00 | 0,00 | 0,00 | 15,00 |
| Mensalidade Associação | 04/2018 | 28/04/2018 | 15,00 | 0,00 | 0,00 | 0,00 | 15,00 |
| Mensalidade Associação | 05/2018 | 28/05/2018 | 15,00 | 0,00 | 0,00 | 0,00 | 15,00 |
| Mensalidade Associação | 06/2018 | 30/06/2018 | 15,00 | 0,00 | 0,00 | 0,00 | 15,00 |
| Mensalidade Associação | 07/2018 | 30/07/2018 | 15,00 | 0,00 | 0,00 | 0,00 | 15,00 |
| Mensalidade Associação | 08/2018 | 30/08/2018 | 15,00 | 0,00 | 0,00 | 0,00 | 15,00 |
| Mensalidade Associação | 09/2018 | 30/09/2018 | 15,00 | 0,00 | 0,00 | 0,00 | 15,00 |
| Mensalidade Associação | 10/2018 | 30/10/2018 | 15,00 | 0,00 | 0,00 | 0,00 | 15,00 |
| Mensalidade Associação | 11/2018 | 30/11/2018 | 15,00 | 0,00 | 0,00 | 0,00 | 15,00 |
| Mensalidade Associação | 12/2018 | 30/12/2018 | 15,00 | 0,00 | 0,00 | 0,00 | 15,00 |
| Mensalidade Associação | 01/2019 | 30/01/2019 | 15,00 | 0,00 | 0,00 | 0,00 | 15,00 |

AMOB ASSOCIAÇÃO

Inadimplência até 31/03/2019 para contas emitidas, sub judice² e baixadas³

Mês: todos Unidade: todas Grupo/Classe: todas Cobrança: todas

Correção: não aplicada Multa: não aplicada Juros: não aplicados Data Base: 18/02/2020

Obs: Podem existir contas baixadas ou acordadas que se encontravam em aberto em 31/03/2019.

| Unidade | Mês Ref | Vencimento | Valor | Juros | Multa | Correção | Proj. Rec. |
|-------------------------------------|-------------------|------------|----------|-------|-------|----------|------------|
| Mensalidade Associação | 02/2019 | 26/02/2019 | 15,00 | 0,00 | 0,00 | 0,00 | 15,00 |
| Mensalidade Associação | 03/2019 | 28/03/2019 | 15,00 | 0,00 | 0,00 | 0,00 | 15,00 |
| | Total 'CESPE/09': | | 1.169,69 | 0,00 | 0,00 | 0,00 | 1.169,69 |
| CESPE/12 | | | | | | | |
| Rafaela Monique Dutra Geeverghese | | | | | | | |
| Mensalidade Associação | 01/2018 | 20/01/2018 | 15,00 | 0,00 | 0,00 | 0,00 | 15,00 |
| Mensalidade Associação | 03/2018 | 20/03/2018 | 15,00 | 0,00 | 0,00 | 0,00 | 15,00 |
| Mensalidade Associação | 04/2018 | 20/04/2018 | 15,00 | 0,00 | 0,00 | 0,00 | 15,00 |
| Mensalidade Associação | 05/2018 | 20/05/2018 | 15,00 | 0,00 | 0,00 | 0,00 | 15,00 |
| Mensalidade Associação | 03/2019 | 20/03/2019 | 15,00 | 0,00 | 0,00 | 0,00 | 15,00 |
| | Total 'CESPE/12': | | 75,00 | 0,00 | 0,00 | 0,00 | 75,00 |
| CESPE/17 | | | | | | | |
| ROSÂNGELA MARIA DE ANDRADE | | | | | | | |
| Mensalidade Associação | 06/2017 | 20/06/2017 | 15,00 | 0,00 | 0,00 | 0,00 | 15,00 |
| Mensalidade Associação | 07/2017 | 20/07/2017 | 15,00 | 0,00 | 0,00 | 0,00 | 15,00 |
| Mensalidade Associação | 08/2017 | 20/08/2017 | 15,00 | 0,00 | 0,00 | 0,00 | 15,00 |
| Mensalidade Associação | 10/2017 | 20/10/2017 | 15,00 | 0,00 | 0,00 | 0,00 | 15,00 |
| Mensalidade Associação | 11/2017 | 20/11/2017 | 15,00 | 0,00 | 0,00 | 0,00 | 15,00 |
| Mensalidade Associação | 12/2017 | 20/12/2017 | 15,00 | 0,00 | 0,00 | 0,00 | 15,00 |
| Mensalidade Associação | 01/2018 | 20/01/2018 | 15,00 | 0,00 | 0,00 | 0,00 | 15,00 |
| Mensalidade Associação | 02/2018 | 20/02/2018 | 15,00 | 0,00 | 0,00 | 0,00 | 15,00 |
| Mensalidade Associação | 03/2018 | 20/03/2018 | 15,00 | 0,00 | 0,00 | 0,00 | 15,00 |
| Mensalidade Associação | 04/2018 | 20/04/2018 | 15,00 | 0,00 | 0,00 | 0,00 | 15,00 |
| Mensalidade Associação | 05/2018 | 20/05/2018 | 15,00 | 0,00 | 0,00 | 0,00 | 15,00 |
| Mensalidade Associação | 06/2018 | 20/06/2018 | 15,00 | 0,00 | 0,00 | 0,00 | 15,00 |
| Mensalidade Associação | 07/2018 | 20/07/2018 | 15,00 | 0,00 | 0,00 | 0,00 | 15,00 |
| Mensalidade Associação | 08/2018 | 20/08/2018 | 15,00 | 0,00 | 0,00 | 0,00 | 15,00 |
| Mensalidade Associação | 09/2018 | 20/09/2018 | 15,00 | 0,00 | 0,00 | 0,00 | 15,00 |
| Mensalidade Associação | 10/2018 | 20/10/2018 | 15,00 | 0,00 | 0,00 | 0,00 | 15,00 |
| Mensalidade Associação | 11/2018 | 20/11/2018 | 15,00 | 0,00 | 0,00 | 0,00 | 15,00 |
| Mensalidade Associação | 12/2018 | 20/12/2018 | 15,00 | 0,00 | 0,00 | 0,00 | 15,00 |
| Mensalidade Associação | 01/2019 | 20/01/2019 | 15,00 | 0,00 | 0,00 | 0,00 | 15,00 |
| | Total 'CESPE/17': | | 285,00 | 0,00 | 0,00 | 0,00 | 285,00 |
| CESPE/20 | | | | | | | |
| FERNANDO CARDOSO LINO DOS SANTOS | | | | | | | |
| Mensalidade Associação | 01/2017 | 20/01/2017 | 15,00 | 0,00 | 0,00 | 0,00 | 15,00 |
| Mensalidade Associação | 02/2017 | 20/02/2017 | 15,00 | 0,00 | 0,00 | 0,00 | 15,00 |
| Mensalidade Associação | 03/2017 | 20/03/2017 | 15,00 | 0,00 | 0,00 | 0,00 | 15,00 |
| Mensalidade Associação | 05/2017 | 20/05/2017 | 15,00 | 0,00 | 0,00 | 0,00 | 15,00 |
| Mensalidade Associação | 06/2017 | 20/06/2017 | 15,00 | 0,00 | 0,00 | 0,00 | 15,00 |
| Mensalidade Associação | 07/2017 | 20/07/2017 | 15,00 | 0,00 | 0,00 | 0,00 | 15,00 |
| Mensalidade Associação | 08/2017 | 20/08/2017 | 15,00 | 0,00 | 0,00 | 0,00 | 15,00 |
| Mensalidade Associação | 09/2017 | 20/09/2017 | 15,00 | 0,00 | 0,00 | 0,00 | 15,00 |
| Mensalidade Associação | 10/2017 | 20/10/2017 | 15,00 | 0,00 | 0,00 | 0,00 | 15,00 |
| Mensalidade Associação | 11/2017 | 20/11/2017 | 15,00 | 0,00 | 0,00 | 0,00 | 15,00 |
| Mensalidade Associação | 12/2017 | 20/12/2017 | 15,00 | 0,00 | 0,00 | 0,00 | 15,00 |
| Mensalidade Associação | 01/2018 | 20/01/2018 | 15,00 | 0,00 | 0,00 | 0,00 | 15,00 |
| Mensalidade Associação | 02/2018 | 20/02/2018 | 15,00 | 0,00 | 0,00 | 0,00 | 15,00 |
| Mensalidade Associação | 03/2018 | 20/03/2018 | 15,00 | 0,00 | 0,00 | 0,00 | 15,00 |
| Mensalidade Associação | 04/2018 | 20/04/2018 | 15,00 | 0,00 | 0,00 | 0,00 | 15,00 |
| Mensalidade Associação | 05/2018 | 20/05/2018 | 15,00 | 0,00 | 0,00 | 0,00 | 15,00 |
| Mensalidade Associação | 06/2018 | 20/06/2018 | 15,00 | 0,00 | 0,00 | 0,00 | 15,00 |
| Mensalidade Associação | 07/2018 | 20/07/2018 | 15,00 | 0,00 | 0,00 | 0,00 | 15,00 |
| Mensalidade Associação | 08/2018 | 20/08/2018 | 15,00 | 0,00 | 0,00 | 0,00 | 15,00 |
| Mensalidade Associação | 09/2018 | 20/09/2018 | 15,00 | 0,00 | 0,00 | 0,00 | 15,00 |
| Mensalidade Associação | 10/2018 | 20/10/2018 | 15,00 | 0,00 | 0,00 | 0,00 | 15,00 |
| Mensalidade Associação | 11/2018 | 20/11/2018 | 15,00 | 0,00 | 0,00 | 0,00 | 15,00 |
| Mensalidade Associação | 12/2018 | 20/12/2018 | 15,00 | 0,00 | 0,00 | 0,00 | 15,00 |
| Mensalidade Associação | 01/2019 | 20/01/2019 | 15,00 | 0,00 | 0,00 | 0,00 | 15,00 |
| Mensalidade Associação | 02/2019 | 20/02/2019 | 15,00 | 0,00 | 0,00 | 0,00 | 15,00 |
| Mensalidade Associação | 03/2019 | 20/03/2019 | 15,00 | 0,00 | 0,00 | 0,00 | 15,00 |
| | Total 'CESPE/20': | | 390,00 | 0,00 | 0,00 | 0,00 | 390,00 |
| CESPE/21 | | | | | | | |
| LUCIA HELENA BUENO DA FONSECA | | | | | | | |
| Mensalidade Associação | 07/2017 | 20/07/2017 | 15,00 | 0,00 | 0,00 | 0,00 | 15,00 |
| | Total 'CESPE/21': | | 15,00 | 0,00 | 0,00 | 0,00 | 15,00 |
| CESPE/22 | | | | | | | |
| MARGARIDA PERCY | | | | | | | |
| Acordo (01/36) ² | 07/2017 | 30/07/2017 | 62,03 | 0,00 | 0,00 | 0,00 | 62,03 |
| Mensalidade Associação ² | 10/2017 | 30/10/2017 | 15,00 | 0,00 | 0,00 | 0,00 | 15,00 |
| Acordo ² | 10/2017 | 30/10/2017 | 50,30 | 0,00 | 0,00 | 0,00 | 50,30 |
| Acordo (04/36) ² | 10/2017 | 30/10/2017 | 62,03 | 0,00 | 0,00 | 0,00 | 62,03 |

AMOB ASSOCIAÇÃO

Inadimplência até 31/03/2019 para contas emitidas, sub judice² e baixadas³

Mês: todos Unidade: todas Grupo/Classe: todas Cobrança: todas

Correção: não aplicada Multa: não aplicada Juros: não aplicados Data Base: 18/02/2020

Obs: Podem existir contas baixadas ou acordadas que se encontravam em aberto em 31/03/2019.

| Unidade | Mês Ref | Vencimento | Valor | Juros | Multa | Correção | Proj. Rec. |
|-------------------------------------|---------|------------|----------|-------|-------|----------|------------|
| Mensalidade Associação ² | 01/2018 | 30/01/2018 | 15,00 | 0,00 | 0,00 | 0,00 | 15,00 |
| Acordo (07/36) ² | 01/2018 | 30/01/2018 | 62,03 | 0,00 | 0,00 | 0,00 | 62,03 |
| Mensalidade Associação ² | 02/2018 | 28/02/2018 | 15,00 | 0,00 | 0,00 | 0,00 | 15,00 |
| Acordo (08/36) ² | 02/2018 | 28/02/2018 | 62,03 | 0,00 | 0,00 | 0,00 | 62,03 |
| Mensalidade Associação ² | 03/2018 | 28/03/2018 | 15,00 | 0,00 | 0,00 | 0,00 | 15,00 |
| Acordo (09/36) ² | 03/2018 | 30/03/2018 | 62,03 | 0,00 | 0,00 | 0,00 | 62,03 |
| Mensalidade Associação ² | 04/2018 | 28/04/2018 | 15,00 | 0,00 | 0,00 | 0,00 | 15,00 |
| Acordo (10/36) ² | 04/2018 | 30/04/2018 | 62,03 | 0,00 | 0,00 | 0,00 | 62,03 |
| Mensalidade Associação ² | 05/2018 | 28/05/2018 | 15,00 | 0,00 | 0,00 | 0,00 | 15,00 |
| Acordo (11/36) ² | 05/2018 | 30/05/2018 | 62,03 | 0,00 | 0,00 | 0,00 | 62,03 |
| Mensalidade Associação ² | 06/2018 | 30/06/2018 | 15,00 | 0,00 | 0,00 | 0,00 | 15,00 |
| Acordo (12/36) ² | 06/2018 | 30/06/2018 | 62,03 | 0,00 | 0,00 | 0,00 | 62,03 |
| Acordo (13/36) ² | 07/2018 | 30/07/2018 | 62,03 | 0,00 | 0,00 | 0,00 | 62,03 |
| Acordo (14/36) ² | 08/2018 | 30/08/2018 | 62,03 | 0,00 | 0,00 | 0,00 | 62,03 |
| Acordo (15/36) | 09/2018 | 30/09/2018 | 62,03 | 0,00 | 0,00 | 0,00 | 62,03 |
| Acordo (16/36) | 10/2018 | 30/10/2018 | 62,03 | 0,00 | 0,00 | 0,00 | 62,03 |
| Acordo (17/36) | 11/2018 | 30/11/2018 | 62,03 | 0,00 | 0,00 | 0,00 | 62,03 |
| Acordo (18/36) | 12/2018 | 30/12/2018 | 62,03 | 0,00 | 0,00 | 0,00 | 62,03 |
| Acordo (19/36) | 01/2019 | 30/01/2019 | 62,03 | 0,00 | 0,00 | 0,00 | 62,03 |
| Acordo (20/36) | 02/2019 | 28/02/2019 | 62,03 | 0,00 | 0,00 | 0,00 | 62,03 |
| Acordo (21/36) | 03/2019 | 30/03/2019 | 62,03 | 0,00 | 0,00 | 0,00 | 62,03 |
| Total 'CESPE/22': | | | 1.209,81 | 0,00 | 0,00 | 0,00 | 1.209,81 |
| CESPE/23 | | | | | | | |
| Carlos Eduardo Borda de Abranches | | | | | | | |
| Mensalidade Associação | 10/2017 | 20/10/2017 | 15,00 | 0,00 | 0,00 | 0,00 | 15,00 |
| Mensalidade Associação | 10/2017 | 20/10/2017 | 15,00 | 0,00 | 0,00 | 0,00 | 15,00 |
| Mensalidade Associação | 10/2017 | 20/10/2017 | 15,00 | 0,00 | 0,00 | 0,00 | 15,00 |
| Mensalidade Associação | 11/2017 | 20/11/2017 | 15,00 | 0,00 | 0,00 | 0,00 | 15,00 |
| Mensalidade Associação | 12/2017 | 20/12/2017 | 15,00 | 0,00 | 0,00 | 0,00 | 15,00 |
| Mensalidade Associação | 01/2018 | 20/01/2018 | 15,00 | 0,00 | 0,00 | 0,00 | 15,00 |
| Mensalidade Associação | 02/2018 | 20/02/2018 | 15,00 | 0,00 | 0,00 | 0,00 | 15,00 |
| Mensalidade Associação | 03/2018 | 20/03/2018 | 15,00 | 0,00 | 0,00 | 0,00 | 15,00 |
| Mensalidade Associação | 04/2018 | 20/04/2018 | 15,00 | 0,00 | 0,00 | 0,00 | 15,00 |
| Mensalidade Associação | 05/2018 | 20/05/2018 | 15,00 | 0,00 | 0,00 | 0,00 | 15,00 |
| Mensalidade Associação | 06/2018 | 20/06/2018 | 15,00 | 0,00 | 0,00 | 0,00 | 15,00 |
| Mensalidade Associação | 07/2018 | 20/07/2018 | 15,00 | 0,00 | 0,00 | 0,00 | 15,00 |
| Mensalidade Associação | 08/2018 | 20/08/2018 | 15,00 | 0,00 | 0,00 | 0,00 | 15,00 |
| Mensalidade Associação | 09/2018 | 20/09/2018 | 15,00 | 0,00 | 0,00 | 0,00 | 15,00 |
| Mensalidade Associação | 10/2018 | 20/10/2018 | 15,00 | 0,00 | 0,00 | 0,00 | 15,00 |
| Mensalidade Associação | 11/2018 | 20/11/2018 | 15,00 | 0,00 | 0,00 | 0,00 | 15,00 |
| Mensalidade Associação | 12/2018 | 20/12/2018 | 15,00 | 0,00 | 0,00 | 0,00 | 15,00 |
| Mensalidade Associação | 01/2019 | 20/01/2019 | 15,00 | 0,00 | 0,00 | 0,00 | 15,00 |
| Mensalidade Associação | 02/2019 | 20/02/2019 | 15,00 | 0,00 | 0,00 | 0,00 | 15,00 |
| Mensalidade Associação | 03/2019 | 20/03/2019 | 15,00 | 0,00 | 0,00 | 0,00 | 15,00 |
| Total 'CESPE/23': | | | 300,00 | 0,00 | 0,00 | 0,00 | 300,00 |
| CESPE/29 | | | | | | | |
| DIMITRI SERGEL FILGUEIRAS BESSA | | | | | | | |
| Mensalidade Associação | 12/2016 | 20/12/2016 | 15,00 | 0,00 | 0,00 | 0,00 | 15,00 |
| Taxa Ordinária | 12/2016 | 20/12/2016 | 42,25 | 0,00 | 0,00 | 0,00 | 42,25 |
| Mensalidade Associação | 05/2017 | 20/05/2017 | 15,00 | 0,00 | 0,00 | 0,00 | 15,00 |
| Mensalidade Associação | 06/2017 | 20/06/2017 | 15,00 | 0,00 | 0,00 | 0,00 | 15,00 |
| Mensalidade Associação | 07/2017 | 20/07/2017 | 15,00 | 0,00 | 0,00 | 0,00 | 15,00 |
| Mensalidade Associação | 08/2017 | 20/08/2017 | 15,00 | 0,00 | 0,00 | 0,00 | 15,00 |
| Mensalidade Associação | 09/2017 | 20/09/2017 | 15,00 | 0,00 | 0,00 | 0,00 | 15,00 |
| Mensalidade Associação | 10/2017 | 20/10/2017 | 15,00 | 0,00 | 0,00 | 0,00 | 15,00 |
| Mensalidade Associação | 11/2017 | 20/11/2017 | 15,00 | 0,00 | 0,00 | 0,00 | 15,00 |
| Mensalidade Associação | 12/2017 | 20/12/2017 | 15,00 | 0,00 | 0,00 | 0,00 | 15,00 |
| Mensalidade Associação | 01/2018 | 20/01/2018 | 15,00 | 0,00 | 0,00 | 0,00 | 15,00 |
| Mensalidade Associação | 02/2018 | 20/02/2018 | 15,00 | 0,00 | 0,00 | 0,00 | 15,00 |
| Mensalidade Associação | 03/2018 | 20/03/2018 | 15,00 | 0,00 | 0,00 | 0,00 | 15,00 |
| Mensalidade Associação | 04/2018 | 20/04/2018 | 15,00 | 0,00 | 0,00 | 0,00 | 15,00 |
| Mensalidade Associação | 05/2018 | 20/05/2018 | 15,00 | 0,00 | 0,00 | 0,00 | 15,00 |
| Mensalidade Associação | 06/2018 | 20/06/2018 | 15,00 | 0,00 | 0,00 | 0,00 | 15,00 |
| Mensalidade Associação | 08/2018 | 20/08/2018 | 15,00 | 0,00 | 0,00 | 0,00 | 15,00 |
| Mensalidade Associação | 09/2018 | 20/09/2018 | 15,00 | 0,00 | 0,00 | 0,00 | 15,00 |
| Mensalidade Associação | 10/2018 | 20/10/2018 | 15,00 | 0,00 | 0,00 | 0,00 | 15,00 |
| Mensalidade Associação | 11/2018 | 20/11/2018 | 15,00 | 0,00 | 0,00 | 0,00 | 15,00 |
| Mensalidade Associação | 12/2018 | 20/12/2018 | 15,00 | 0,00 | 0,00 | 0,00 | 15,00 |
| Mensalidade Associação | 01/2019 | 20/01/2019 | 15,00 | 0,00 | 0,00 | 0,00 | 15,00 |
| Mensalidade Associação | 02/2019 | 20/02/2019 | 15,00 | 0,00 | 0,00 | 0,00 | 15,00 |
| Mensalidade Associação | 03/2019 | 20/03/2019 | 15,00 | 0,00 | 0,00 | 0,00 | 15,00 |
| Total 'CESPE/29': | | | 387,25 | 0,00 | 0,00 | 0,00 | 387,25 |

AMOB ASSOCIAÇÃO

Inadimplência até 31/03/2019 para contas emitidas, sub judice* e baixadas*

Mês: todos Unidade: todas Grupo/Classe: todas Cobrança: todas

Correção: não aplicada Multa: não aplicada Juros: não aplicados Data Base: 18/02/2020

Obs: Podem existir contas baixadas ou acordadas que se encontravam em aberto em 31/03/2019.

| Unidade | Mês Ref | Vencimento | Valor | Juros | Multa | Correção | Proj. Rec. |
|-------------------------------|-------------------|------------|--------|-------|-------|----------|------------|
| CESPE/31 | | | | | | | |
| NÉLIO DO AMPARO MACABU JUNIOR | | | | | | | |
| Mensalidade Associação | 07/2017 | 10/07/2017 | 15,00 | 0,00 | 0,00 | 0,00 | 15,00 |
| Mensalidade Associação | 08/2017 | 10/08/2017 | 15,00 | 0,00 | 0,00 | 0,00 | 15,00 |
| Mensalidade Associação | 09/2017 | 10/09/2017 | 15,00 | 0,00 | 0,00 | 0,00 | 15,00 |
| | Total 'CESPE/31': | | 45,00 | 0,00 | 0,00 | 0,00 | 45,00 |
| CESPE/32 | | | | | | | |
| RICARDO DE FARIA BARROS | | | | | | | |
| Mensalidade Associação | 01/2019 | 20/01/2019 | 15,00 | 0,00 | 0,00 | 0,00 | 15,00 |
| Mensalidade Associação | 02/2019 | 20/02/2019 | 15,00 | 0,00 | 0,00 | 0,00 | 15,00 |
| Mensalidade Associação | 03/2019 | 20/03/2019 | 15,00 | 0,00 | 0,00 | 0,00 | 15,00 |
| | Total 'CESPE/32': | | 45,00 | 0,00 | 0,00 | 0,00 | 45,00 |
| CESPE/36 | | | | | | | |
| FÁBIO JESUS DE SOUZA | | | | | | | |
| Taxa Parcelamento Lote | 02/2012 | 10/02/2012 | 853,00 | 0,00 | 0,00 | 0,00 | 853,00 |
| Taxa Parcelamento Lote | 03/2012 | 10/03/2012 | 853,00 | 0,00 | 0,00 | 0,00 | 853,00 |
| Taxa Parcelamento Lote | 04/2012 | 10/04/2012 | 853,00 | 0,00 | 0,00 | 0,00 | 853,00 |
| Taxa Parcelamento Lote | 07/2012 | 10/12/2012 | 853,00 | 0,00 | 0,00 | 0,00 | 853,00 |
| Mensalidade Associação | 12/2012 | 10/12/2012 | 50,00 | 0,00 | 0,00 | 0,00 | 50,00 |
| Taxa Parcelamento Lote | 12/2012 | 10/12/2012 | 853,00 | 0,00 | 0,00 | 0,00 | 853,00 |
| Mensalidade Associação | 01/2013 | 10/01/2013 | 50,00 | 0,00 | 0,00 | 0,00 | 50,00 |
| Taxa Parcelamento Lote | 01/2013 | 10/01/2013 | 853,00 | 0,00 | 0,00 | 0,00 | 853,00 |
| Mensalidade Associação | 02/2013 | 10/02/2013 | 50,00 | 0,00 | 0,00 | 0,00 | 50,00 |
| Taxa Parcelamento Lote | 02/2013 | 10/02/2013 | 853,00 | 0,00 | 0,00 | 0,00 | 853,00 |
| Mensalidade Associação | 03/2013 | 10/03/2013 | 50,00 | 0,00 | 0,00 | 0,00 | 50,00 |
| Taxa Parcelamento Lote | 03/2013 | 10/03/2013 | 853,00 | 0,00 | 0,00 | 0,00 | 853,00 |
| Mensalidade Associação | 04/2013 | 10/04/2013 | 50,00 | 0,00 | 0,00 | 0,00 | 50,00 |
| Taxa Parcelamento Lote | 04/2013 | 10/04/2013 | 853,00 | 0,00 | 0,00 | 0,00 | 853,00 |
| Mensalidade Associação | 05/2013 | 10/05/2013 | 50,00 | 0,00 | 0,00 | 0,00 | 50,00 |
| Mensalidade Associação | 06/2013 | 10/06/2013 | 50,00 | 0,00 | 0,00 | 0,00 | 50,00 |
| Mensalidade Associação | 07/2013 | 10/07/2013 | 50,00 | 0,00 | 0,00 | 0,00 | 50,00 |
| Mensalidade Associação | 08/2013 | 10/08/2013 | 50,00 | 0,00 | 0,00 | 0,00 | 50,00 |
| Mensalidade Associação | 09/2013 | 10/09/2013 | 50,00 | 0,00 | 0,00 | 0,00 | 50,00 |
| Mensalidade Associação | 10/2013 | 10/10/2013 | 50,00 | 0,00 | 0,00 | 0,00 | 50,00 |
| Mensalidade Associação | 11/2013 | 10/11/2013 | 50,00 | 0,00 | 0,00 | 0,00 | 50,00 |
| Mensalidade Associação | 12/2013 | 10/12/2013 | 50,00 | 0,00 | 0,00 | 0,00 | 50,00 |
| Mensalidade Associação | 01/2014 | 10/01/2014 | 50,00 | 0,00 | 0,00 | 0,00 | 50,00 |
| Mensalidade Associação | 02/2014 | 10/02/2014 | 50,00 | 0,00 | 0,00 | 0,00 | 50,00 |
| Mensalidade Associação | 03/2014 | 10/03/2014 | 50,00 | 0,00 | 0,00 | 0,00 | 50,00 |
| Mensalidade Associação | 04/2014 | 10/04/2014 | 50,00 | 0,00 | 0,00 | 0,00 | 50,00 |
| Mensalidade Associação | 05/2014 | 10/05/2014 | 50,00 | 0,00 | 0,00 | 0,00 | 50,00 |
| Mensalidade Associação | 06/2014 | 10/06/2014 | 50,00 | 0,00 | 0,00 | 0,00 | 50,00 |
| Mensalidade Associação | 07/2014 | 10/07/2014 | 50,00 | 0,00 | 0,00 | 0,00 | 50,00 |
| Mensalidade Associação | 08/2014 | 10/08/2014 | 50,00 | 0,00 | 0,00 | 0,00 | 50,00 |
| Mensalidade Associação | 09/2014 | 10/09/2014 | 50,00 | 0,00 | 0,00 | 0,00 | 50,00 |
| Mensalidade Associação | 10/2014 | 10/10/2014 | 50,00 | 0,00 | 0,00 | 0,00 | 50,00 |
| Mensalidade Associação | 11/2014 | 10/11/2014 | 50,00 | 0,00 | 0,00 | 0,00 | 50,00 |
| Mensalidade Associação | 12/2014 | 10/12/2014 | 50,00 | 0,00 | 0,00 | 0,00 | 50,00 |
| Mensalidade Associação | 01/2015 | 10/01/2015 | 50,00 | 0,00 | 0,00 | 0,00 | 50,00 |
| Mensalidade Associação | 02/2015 | 10/02/2015 | 50,00 | 0,00 | 0,00 | 0,00 | 50,00 |
| Mensalidade Associação | 03/2015 | 10/03/2015 | 50,00 | 0,00 | 0,00 | 0,00 | 50,00 |
| Mensalidade Associação | 04/2015 | 10/04/2015 | 50,00 | 0,00 | 0,00 | 0,00 | 50,00 |
| Mensalidade Associação | 05/2015 | 10/05/2015 | 50,00 | 0,00 | 0,00 | 0,00 | 50,00 |
| Mensalidade Associação | 06/2015 | 10/06/2015 | 50,00 | 0,00 | 0,00 | 0,00 | 50,00 |
| Mensalidade Associação | 07/2015 | 10/07/2015 | 50,00 | 0,00 | 0,00 | 0,00 | 50,00 |
| Mensalidade Associação | 08/2015 | 10/08/2015 | 50,00 | 0,00 | 0,00 | 0,00 | 50,00 |
| Mensalidade Associação | 09/2015 | 10/09/2015 | 50,00 | 0,00 | 0,00 | 0,00 | 50,00 |
| Mensalidade Associação | 10/2015 | 10/10/2015 | 50,00 | 0,00 | 0,00 | 0,00 | 50,00 |
| Mensalidade Associação | 11/2015 | 10/11/2015 | 50,00 | 0,00 | 0,00 | 0,00 | 50,00 |
| Mensalidade Associação | 12/2015 | 10/12/2015 | 165,25 | 0,00 | 0,00 | 0,00 | 165,25 |
| Mensalidade Associação | 01/2016 | 10/01/2016 | 55,00 | 0,00 | 0,00 | 0,00 | 55,00 |
| Mensalidade Associação | 02/2016 | 10/02/2016 | 55,00 | 0,00 | 0,00 | 0,00 | 55,00 |
| Mensalidade Associação | 03/2016 | 10/03/2016 | 55,00 | 0,00 | 0,00 | 0,00 | 55,00 |
| Mensalidade Associação | 04/2016 | 10/04/2016 | 130,00 | 0,00 | 0,00 | 0,00 | 130,00 |
| Mensalidade Associação | 05/2016 | 10/05/2016 | 130,00 | 0,00 | 0,00 | 0,00 | 130,00 |
| Mensalidade Associação | 06/2016 | 10/06/2016 | 130,00 | 0,00 | 0,00 | 0,00 | 130,00 |
| Mensalidade Associação | 07/2016 | 10/07/2016 | 130,00 | 0,00 | 0,00 | 0,00 | 130,00 |
| Mensalidade Associação | 08/2016 | 10/08/2016 | 15,00 | 0,00 | 0,00 | 0,00 | 15,00 |
| Taxa Ordinária | 08/2016 | 10/08/2016 | 40,00 | 0,00 | 0,00 | 0,00 | 40,00 |
| Mensalidade Associação | 09/2016 | 10/09/2016 | 15,00 | 0,00 | 0,00 | 0,00 | 15,00 |
| Taxa Ordinária | 09/2016 | 10/09/2016 | 40,00 | 0,00 | 0,00 | 0,00 | 40,00 |
| Mensalidade Associação | 10/2016 | 10/10/2016 | 15,00 | 0,00 | 0,00 | 0,00 | 15,00 |
| Taxa Ordinária | 10/2016 | 10/10/2016 | 40,00 | 0,00 | 0,00 | 0,00 | 40,00 |

AMOB ASSOCIAÇÃO

Inadimplência até 31/03/2019 para contas emitidas, sub judice² e baixadas¹

Mês: todos Unidade: todas Grupo/Classe: todas Cobrança: todas

Correção: não aplicada Multa: não aplicada Juros: não aplicados Data Base: 18/02/2020

Obs: Podem existir contas baixadas ou acordadas que se encontravam em aberto em 31/03/2019.

| Unidade | Mês Ref | Vencimento | Valor | Juros | Multa | Correção | Proj. Rec. |
|-------------------------------------|---------|------------|-----------|-------|-------|----------|------------|
| Ressarcimento | 11/2016 | 10/11/2016 | 6,75 | 0,00 | 0,00 | 0,00 | 6,75 |
| Mensalidade Associação | 11/2016 | 10/11/2016 | 15,00 | 0,00 | 0,00 | 0,00 | 15,00 |
| Taxa Ordinária | 11/2016 | 10/11/2016 | 42,25 | 0,00 | 0,00 | 0,00 | 42,25 |
| Mensalidade Associação | 12/2016 | 10/12/2016 | 15,00 | 0,00 | 0,00 | 0,00 | 15,00 |
| Taxa Ordinária | 12/2016 | 10/12/2016 | 42,25 | 0,00 | 0,00 | 0,00 | 42,25 |
| Mensalidade Associação ² | 01/2017 | 10/01/2017 | 15,00 | 0,00 | 0,00 | 0,00 | 15,00 |
| Mensalidade Associação ² | 02/2017 | 10/02/2017 | 15,00 | 0,00 | 0,00 | 0,00 | 15,00 |
| Mensalidade Associação ² | 03/2017 | 10/03/2017 | 15,00 | 0,00 | 0,00 | 0,00 | 15,00 |
| Mensalidade Associação | 04/2017 | 10/04/2017 | 15,00 | 0,00 | 0,00 | 0,00 | 15,00 |
| Mensalidade Associação | 05/2017 | 10/05/2017 | 15,00 | 0,00 | 0,00 | 0,00 | 15,00 |
| Mensalidade Associação | 06/2017 | 10/06/2017 | 15,00 | 0,00 | 0,00 | 0,00 | 15,00 |
| Mensalidade Associação | 07/2017 | 10/07/2017 | 15,00 | 0,00 | 0,00 | 0,00 | 15,00 |
| Mensalidade Associação | 08/2017 | 10/08/2017 | 15,00 | 0,00 | 0,00 | 0,00 | 15,00 |
| Mensalidade Associação | 09/2017 | 10/09/2017 | 15,00 | 0,00 | 0,00 | 0,00 | 15,00 |
| Mensalidade Associação | 10/2017 | 10/10/2017 | 15,00 | 0,00 | 0,00 | 0,00 | 15,00 |
| Mensalidade Associação | 11/2017 | 10/11/2017 | 15,00 | 0,00 | 0,00 | 0,00 | 15,00 |
| Mensalidade Associação | 12/2017 | 10/12/2017 | 15,00 | 0,00 | 0,00 | 0,00 | 15,00 |
| Mensalidade Associação | 01/2018 | 10/01/2018 | 15,00 | 0,00 | 0,00 | 0,00 | 15,00 |
| Mensalidade Associação | 02/2018 | 10/02/2018 | 15,00 | 0,00 | 0,00 | 0,00 | 15,00 |
| Mensalidade Associação | 03/2018 | 10/03/2018 | 15,00 | 0,00 | 0,00 | 0,00 | 15,00 |
| Mensalidade Associação | 04/2018 | 10/04/2018 | 15,00 | 0,00 | 0,00 | 0,00 | 15,00 |
| Mensalidade Associação | 05/2018 | 10/05/2018 | 15,00 | 0,00 | 0,00 | 0,00 | 15,00 |
| Mensalidade Associação | 06/2018 | 10/06/2018 | 15,00 | 0,00 | 0,00 | 0,00 | 15,00 |
| Mensalidade Associação | 07/2018 | 10/07/2018 | 15,00 | 0,00 | 0,00 | 0,00 | 15,00 |
| Mensalidade Associação | 08/2018 | 10/08/2018 | 15,00 | 0,00 | 0,00 | 0,00 | 15,00 |
| Mensalidade Associação | 09/2018 | 10/09/2018 | 15,00 | 0,00 | 0,00 | 0,00 | 15,00 |
| Mensalidade Associação | 10/2018 | 10/10/2018 | 15,00 | 0,00 | 0,00 | 0,00 | 15,00 |
| Mensalidade Associação | 11/2018 | 10/11/2018 | 15,00 | 0,00 | 0,00 | 0,00 | 15,00 |
| Mensalidade Associação | 12/2018 | 10/12/2018 | 15,00 | 0,00 | 0,00 | 0,00 | 15,00 |
| Mensalidade Associação | 01/2019 | 10/01/2019 | 15,00 | 0,00 | 0,00 | 0,00 | 15,00 |
| Mensalidade Associação | 02/2019 | 10/02/2019 | 15,00 | 0,00 | 0,00 | 0,00 | 15,00 |
| Mensalidade Associação | 03/2019 | 10/03/2019 | 15,00 | 0,00 | 0,00 | 0,00 | 15,00 |
| Total 'CESPE/39': | | | 11.018,50 | 0,00 | 0,00 | 0,00 | 11.018,50 |
| CESPE/39 | | | | | | | |
| GLAUCIA DAPARECIDA SILVA | | | | | | | |
| Mensalidade Associação | 06/2018 | 20/06/2018 | 15,00 | 0,00 | 0,00 | 0,00 | 15,00 |
| Mensalidade Associação | 07/2018 | 20/07/2018 | 15,00 | 0,00 | 0,00 | 0,00 | 15,00 |
| Mensalidade Associação | 10/2018 | 20/10/2018 | 15,00 | 0,00 | 0,00 | 0,00 | 15,00 |
| Mensalidade Associação | 11/2018 | 20/11/2018 | 15,00 | 0,00 | 0,00 | 0,00 | 15,00 |
| Mensalidade Associação | 12/2018 | 20/12/2018 | 15,00 | 0,00 | 0,00 | 0,00 | 15,00 |
| Mensalidade Associação | 02/2019 | 20/02/2019 | 15,00 | 0,00 | 0,00 | 0,00 | 15,00 |
| Mensalidade Associação | 03/2019 | 20/03/2019 | 15,00 | 0,00 | 0,00 | 0,00 | 15,00 |
| Total 'CESPE/39': | | | 105,00 | 0,00 | 0,00 | 0,00 | 105,00 |
| CESPE/41 | | | | | | | |
| FLAVIA CRISTINA DE SOUSA SILVA | | | | | | | |
| Mensalidade Associação | 10/2017 | 20/10/2017 | 15,00 | 0,00 | 0,00 | 0,00 | 15,00 |
| Mensalidade Associação | 11/2017 | 20/11/2017 | 15,00 | 0,00 | 0,00 | 0,00 | 15,00 |
| Mensalidade Associação | 04/2018 | 20/04/2018 | 15,00 | 0,00 | 0,00 | 0,00 | 15,00 |
| Mensalidade Associação | 06/2018 | 20/06/2018 | 15,00 | 0,00 | 0,00 | 0,00 | 15,00 |
| Mensalidade Associação | 07/2018 | 20/07/2018 | 15,00 | 0,00 | 0,00 | 0,00 | 15,00 |
| Mensalidade Associação | 08/2018 | 20/08/2018 | 15,00 | 0,00 | 0,00 | 0,00 | 15,00 |
| Mensalidade Associação | 09/2018 | 20/09/2018 | 15,00 | 0,00 | 0,00 | 0,00 | 15,00 |
| Mensalidade Associação | 10/2018 | 20/10/2018 | 15,00 | 0,00 | 0,00 | 0,00 | 15,00 |
| Mensalidade Associação | 11/2018 | 20/11/2018 | 15,00 | 0,00 | 0,00 | 0,00 | 15,00 |
| Mensalidade Associação | 12/2018 | 20/12/2018 | 15,00 | 0,00 | 0,00 | 0,00 | 15,00 |
| Mensalidade Associação | 01/2019 | 20/01/2019 | 15,00 | 0,00 | 0,00 | 0,00 | 15,00 |
| Mensalidade Associação | 02/2019 | 20/02/2019 | 15,00 | 0,00 | 0,00 | 0,00 | 15,00 |
| Mensalidade Associação | 03/2019 | 20/03/2019 | 15,00 | 0,00 | 0,00 | 0,00 | 15,00 |
| Total 'CESPE/41': | | | 195,00 | 0,00 | 0,00 | 0,00 | 195,00 |
| CESPE/42 | | | | | | | |
| MARCO VALERIO CARDOSO | | | | | | | |
| Mensalidade Associação ² | 03/2018 | 28/03/2018 | 15,00 | 0,00 | 0,00 | 0,00 | 15,00 |
| Mensalidade Associação ² | 11/2018 | 30/11/2018 | 15,00 | 0,00 | 0,00 | 0,00 | 15,00 |
| Mensalidade Associação ² | 03/2019 | 28/03/2019 | 15,00 | 0,00 | 0,00 | 0,00 | 15,00 |
| Total 'CESPE/42': | | | 45,00 | 0,00 | 0,00 | 0,00 | 45,00 |
| CESPE/45 | | | | | | | |
| BRUNO FERNANDES ZENOBIO DE LIMA | | | | | | | |
| Mensalidade Associação | 11/2017 | 30/11/2017 | 15,00 | 0,00 | 0,00 | 0,00 | 15,00 |
| Mensalidade Associação | 01/2018 | 30/01/2018 | 15,00 | 0,00 | 0,00 | 0,00 | 15,00 |
| Mensalidade Associação | 02/2018 | 28/02/2018 | 15,00 | 0,00 | 0,00 | 0,00 | 15,00 |
| Mensalidade Associação | 03/2018 | 28/03/2018 | 15,00 | 0,00 | 0,00 | 0,00 | 15,00 |
| Mensalidade Associação | 05/2018 | 28/05/2018 | 15,00 | 0,00 | 0,00 | 0,00 | 15,00 |

AMOB ASSOCIAÇÃO

Inadimplência até 31/03/2019 para contas emitidas, sub judice* e baixadas*

Mês: todos Unidade: todas Grupo/Classe: todas Cobrança: todas

Correção: não aplicada Multa: não aplicada Juros: não aplicados Data Base: 18/02/2020

Obs: Podem existir contas baixadas ou acordadas que se encontravam em aberto em 31/03/2019.

| Unidade | Mês Ref | Vencimento | Valor | Juros | Multa | Correção | Proj. Rec. |
|-----------------------------|---------|------------|--------|-------|-------|----------|------------|
| Mensalidade Associação | 07/2018 | 30/07/2018 | 15,00 | 0,00 | 0,00 | 0,00 | 15,00 |
| Mensalidade Associação | 08/2018 | 30/08/2018 | 15,00 | 0,00 | 0,00 | 0,00 | 15,00 |
| Mensalidade Associação | 09/2018 | 30/09/2018 | 15,00 | 0,00 | 0,00 | 0,00 | 15,00 |
| Mensalidade Associação | 10/2018 | 30/10/2018 | 15,00 | 0,00 | 0,00 | 0,00 | 15,00 |
| Mensalidade Associação | 11/2018 | 30/11/2018 | 15,00 | 0,00 | 0,00 | 0,00 | 15,00 |
| Mensalidade Associação | 12/2018 | 30/12/2018 | 15,00 | 0,00 | 0,00 | 0,00 | 15,00 |
| Mensalidade Associação | 01/2019 | 30/01/2019 | 15,00 | 0,00 | 0,00 | 0,00 | 15,00 |
| Mensalidade Associação | 02/2019 | 28/02/2019 | 15,00 | 0,00 | 0,00 | 0,00 | 15,00 |
| Mensalidade Associação | 03/2019 | 28/03/2019 | 15,00 | 0,00 | 0,00 | 0,00 | 15,00 |
| Total 'CESPE/45': | | | 210,00 | 0,00 | 0,00 | 0,00 | 210,00 |
| CESPE/47 | | | | | | | |
| ANTONIO CARLOS MORENO MOURA | | | | | | | |
| Mensalidade Associação | 10/2017 | 10/10/2017 | 15,00 | 0,00 | 0,00 | 0,00 | 15,00 |
| Mensalidade Associação | 12/2017 | 30/12/2017 | 15,00 | 0,00 | 0,00 | 0,00 | 15,00 |
| Mensalidade Associação | 03/2018 | 28/03/2018 | 15,00 | 0,00 | 0,00 | 0,00 | 15,00 |
| Mensalidade Associação | 04/2018 | 28/04/2018 | 15,00 | 0,00 | 0,00 | 0,00 | 15,00 |
| Mensalidade Associação | 05/2018 | 28/05/2018 | 15,00 | 0,00 | 0,00 | 0,00 | 15,00 |
| Mensalidade Associação | 10/2018 | 14/11/2018 | 15,00 | 0,00 | 0,00 | 0,00 | 15,00 |
| Total 'CESPE/47': | | | 90,00 | 0,00 | 0,00 | 0,00 | 90,00 |
| CESPE/48 | | | | | | | |
| JEAN PHILIPPE DOCKIER | | | | | | | |
| Mensalidade Associação | 09/2017 | 20/09/2017 | 15,00 | 0,00 | 0,00 | 0,00 | 15,00 |
| Mensalidade Associação | 01/2018 | 20/01/2018 | 15,00 | 0,00 | 0,00 | 0,00 | 15,00 |
| Mensalidade Associação | 03/2018 | 20/03/2018 | 15,00 | 0,00 | 0,00 | 0,00 | 15,00 |
| Mensalidade Associação | 04/2018 | 20/04/2018 | 15,00 | 0,00 | 0,00 | 0,00 | 15,00 |
| Mensalidade Associação | 05/2018 | 20/05/2018 | 15,00 | 0,00 | 0,00 | 0,00 | 15,00 |
| Mensalidade Associação | 06/2018 | 20/06/2018 | 15,00 | 0,00 | 0,00 | 0,00 | 15,00 |
| Mensalidade Associação | 07/2018 | 20/07/2018 | 15,00 | 0,00 | 0,00 | 0,00 | 15,00 |
| Mensalidade Associação | 08/2018 | 20/08/2018 | 15,00 | 0,00 | 0,00 | 0,00 | 15,00 |
| Mensalidade Associação | 09/2018 | 20/09/2018 | 15,00 | 0,00 | 0,00 | 0,00 | 15,00 |
| Mensalidade Associação | 10/2018 | 20/10/2018 | 15,00 | 0,00 | 0,00 | 0,00 | 15,00 |
| Mensalidade Associação | 11/2018 | 20/11/2018 | 15,00 | 0,00 | 0,00 | 0,00 | 15,00 |
| Mensalidade Associação | 12/2018 | 20/12/2018 | 15,00 | 0,00 | 0,00 | 0,00 | 15,00 |
| Mensalidade Associação | 01/2019 | 20/01/2019 | 15,00 | 0,00 | 0,00 | 0,00 | 15,00 |
| Mensalidade Associação | 03/2019 | 20/03/2019 | 15,00 | 0,00 | 0,00 | 0,00 | 15,00 |
| Total 'CESPE/48': | | | 210,00 | 0,00 | 0,00 | 0,00 | 210,00 |
| CESPE/49 | | | | | | | |
| SILVANIA GOMES TEMOTEO | | | | | | | |
| Mensalidade Associação | 03/2013 | 10/03/2013 | 50,00 | 0,00 | 0,00 | 0,00 | 50,00 |
| Mensalidade Associação | 01/2014 | 10/01/2014 | 50,00 | 0,00 | 0,00 | 0,00 | 50,00 |
| Mensalidade Associação | 05/2014 | 10/05/2014 | 50,00 | 0,00 | 0,00 | 0,00 | 50,00 |
| Mensalidade Associação | 07/2014 | 10/07/2014 | 50,00 | 0,00 | 0,00 | 0,00 | 50,00 |
| Mensalidade Associação | 08/2014 | 10/08/2014 | 50,00 | 0,00 | 0,00 | 0,00 | 50,00 |
| Mensalidade Associação | 09/2014 | 10/09/2014 | 50,00 | 0,00 | 0,00 | 0,00 | 50,00 |
| Mensalidade Associação | 10/2014 | 10/10/2014 | 50,00 | 0,00 | 0,00 | 0,00 | 50,00 |
| Mensalidade Associação | 11/2014 | 10/11/2014 | 50,00 | 0,00 | 0,00 | 0,00 | 50,00 |
| Mensalidade Associação | 12/2014 | 10/12/2014 | 50,00 | 0,00 | 0,00 | 0,00 | 50,00 |
| Acordo | 12/2014 | 10/12/2014 | 783,58 | 0,00 | 0,00 | 0,00 | 783,58 |
| Mensalidade Associação | 01/2015 | 10/01/2015 | 50,00 | 0,00 | 0,00 | 0,00 | 50,00 |
| Acordo | 01/2015 | 10/01/2015 | 783,58 | 0,00 | 0,00 | 0,00 | 783,58 |
| Mensalidade Associação | 02/2015 | 10/02/2015 | 50,00 | 0,00 | 0,00 | 0,00 | 50,00 |
| Mensalidade Associação | 03/2015 | 10/03/2015 | 50,00 | 0,00 | 0,00 | 0,00 | 50,00 |
| Mensalidade Associação | 04/2015 | 10/04/2015 | 50,00 | 0,00 | 0,00 | 0,00 | 50,00 |
| Mensalidade Associação | 05/2015 | 10/05/2015 | 50,00 | 0,00 | 0,00 | 0,00 | 50,00 |
| Mensalidade Associação | 06/2015 | 10/06/2015 | 50,00 | 0,00 | 0,00 | 0,00 | 50,00 |
| Mensalidade Associação | 07/2015 | 10/07/2015 | 50,00 | 0,00 | 0,00 | 0,00 | 50,00 |
| Mensalidade Associação | 08/2015 | 10/08/2015 | 50,00 | 0,00 | 0,00 | 0,00 | 50,00 |
| Mensalidade Associação | 09/2015 | 10/09/2015 | 50,00 | 0,00 | 0,00 | 0,00 | 50,00 |
| Mensalidade Associação | 10/2015 | 10/10/2015 | 50,00 | 0,00 | 0,00 | 0,00 | 50,00 |
| Mensalidade Associação | 11/2015 | 10/11/2015 | 50,00 | 0,00 | 0,00 | 0,00 | 50,00 |
| Mensalidade Associação | 12/2015 | 10/12/2015 | 165,25 | 0,00 | 0,00 | 0,00 | 165,25 |
| Mensalidade Associação | 01/2016 | 10/01/2016 | 55,00 | 0,00 | 0,00 | 0,00 | 55,00 |
| Mensalidade Associação | 02/2016 | 10/02/2016 | 55,00 | 0,00 | 0,00 | 0,00 | 55,00 |
| Mensalidade Associação | 03/2016 | 10/03/2016 | 55,00 | 0,00 | 0,00 | 0,00 | 55,00 |
| Mensalidade Associação | 04/2016 | 10/04/2016 | 130,00 | 0,00 | 0,00 | 0,00 | 130,00 |
| Mensalidade Associação | 05/2016 | 10/05/2016 | 130,00 | 0,00 | 0,00 | 0,00 | 130,00 |
| Mensalidade Associação | 06/2016 | 10/06/2016 | 130,00 | 0,00 | 0,00 | 0,00 | 130,00 |
| Mensalidade Associação | 08/2016 | 30/08/2016 | 15,00 | 0,00 | 0,00 | 0,00 | 15,00 |
| Taxa Ordinária | 08/2016 | 30/08/2016 | 40,00 | 0,00 | 0,00 | 0,00 | 40,00 |
| Mensalidade Associação | 09/2016 | 10/09/2016 | 15,00 | 0,00 | 0,00 | 0,00 | 15,00 |
| Taxa Ordinária | 09/2016 | 10/09/2016 | 40,00 | 0,00 | 0,00 | 0,00 | 40,00 |
| Mensalidade Associação | 10/2016 | 10/10/2016 | 15,00 | 0,00 | 0,00 | 0,00 | 15,00 |

AMOB ASSOCIAÇÃO

Inadimplência até 31/03/2019 para contas emitidas, sub judice² e baixadas²

Mês: todos Unidade: todas Grupo/Classe: todas Cobrança: todas

Correção: não aplicada Multa: não aplicada Juros: não aplicados Data Base: 18/02/2020

Obs: Podem existir contas baixadas ou acordadas que se encontravam em aberto em 31/03/2019.

| Unidade | Mês Ref | Vencimento | Valor | Juros | Multa | Correção | Proj. Rec. |
|----------------------------|---------|------------|-----------------|-------------|-------------|-------------|-----------------|
| Taxa Ordinária | 10/2016 | 10/10/2016 | 40,00 | 0,00 | 0,00 | 0,00 | 40,00 |
| Mensalidade Associação | 12/2016 | 10/12/2016 | 15,00 | 0,00 | 0,00 | 0,00 | 15,00 |
| Taxa Ordinária | 12/2016 | 10/12/2016 | 42,25 | 0,00 | 0,00 | 0,00 | 42,25 |
| Mensalidade Associação | 01/2017 | 10/01/2017 | 15,00 | 0,00 | 0,00 | 0,00 | 15,00 |
| Mensalidade Associação | 02/2017 | 10/02/2017 | 15,00 | 0,00 | 0,00 | 0,00 | 15,00 |
| Mensalidade Associação | 03/2017 | 10/03/2017 | 15,00 | 0,00 | 0,00 | 0,00 | 15,00 |
| Mensalidade Associação | 04/2017 | 10/04/2017 | 15,00 | 0,00 | 0,00 | 0,00 | 15,00 |
| Mensalidade Associação | 05/2017 | 10/05/2017 | 15,00 | 0,00 | 0,00 | 0,00 | 15,00 |
| Mensalidade Associação | 06/2017 | 10/06/2017 | 15,00 | 0,00 | 0,00 | 0,00 | 15,00 |
| Mensalidade Associação | 07/2017 | 10/07/2017 | 15,00 | 0,00 | 0,00 | 0,00 | 15,00 |
| Mensalidade Associação | 08/2017 | 10/08/2017 | 15,00 | 0,00 | 0,00 | 0,00 | 15,00 |
| Mensalidade Associação | 09/2017 | 10/09/2017 | 15,00 | 0,00 | 0,00 | 0,00 | 15,00 |
| Mensalidade Associação | 10/2017 | 10/10/2017 | 15,00 | 0,00 | 0,00 | 0,00 | 15,00 |
| Mensalidade Associação | 11/2017 | 10/11/2017 | 15,00 | 0,00 | 0,00 | 0,00 | 15,00 |
| Mensalidade Associação | 12/2017 | 10/12/2017 | 15,00 | 0,00 | 0,00 | 0,00 | 15,00 |
| Mensalidade Associação | 01/2018 | 10/01/2018 | 15,00 | 0,00 | 0,00 | 0,00 | 15,00 |
| Mensalidade Associação | 02/2018 | 10/02/2018 | 15,00 | 0,00 | 0,00 | 0,00 | 15,00 |
| Mensalidade Associação | 03/2018 | 10/03/2018 | 15,00 | 0,00 | 0,00 | 0,00 | 15,00 |
| Mensalidade Associação | 04/2018 | 10/04/2018 | 15,00 | 0,00 | 0,00 | 0,00 | 15,00 |
| Mensalidade Associação | 05/2018 | 10/05/2018 | 15,00 | 0,00 | 0,00 | 0,00 | 15,00 |
| Mensalidade Associação | 06/2018 | 10/06/2018 | 15,00 | 0,00 | 0,00 | 0,00 | 15,00 |
| Mensalidade Associação | 07/2018 | 10/07/2018 | 15,00 | 0,00 | 0,00 | 0,00 | 15,00 |
| Mensalidade Associação | 08/2018 | 10/08/2018 | 15,00 | 0,00 | 0,00 | 0,00 | 15,00 |
| Mensalidade Associação | 12/2018 | 10/12/2018 | 15,00 | 0,00 | 0,00 | 0,00 | 15,00 |
| Mensalidade Associação | 01/2019 | 10/01/2019 | 15,00 | 0,00 | 0,00 | 0,00 | 15,00 |
| Acordo (01/01) | 01/2019 | 14/01/2019 | 17,23 | 0,00 | 0,00 | 0,00 | 17,23 |
| Mensalidade Associação | 02/2019 | 10/02/2019 | 15,00 | 0,00 | 0,00 | 0,00 | 15,00 |
| Mensalidade Associação | 03/2019 | 10/03/2019 | 15,00 | 0,00 | 0,00 | 0,00 | 15,00 |
| Total 'CESPE/49': | | | 3.886,89 | 0,00 | 0,00 | 0,00 | 3.886,89 |
| CESPE/60 | | | | | | | |
| MARCIO KANEGAE SARAIVA | | | | | | | |
| Mensalidade Associação | 05/2018 | 20/05/2018 | 15,00 | 0,00 | 0,00 | 0,00 | 15,00 |
| Mensalidade Associação | 06/2018 | 20/06/2018 | 15,00 | 0,00 | 0,00 | 0,00 | 15,00 |
| Mensalidade Associação | 07/2018 | 20/07/2018 | 15,00 | 0,00 | 0,00 | 0,00 | 15,00 |
| Mensalidade Associação | 08/2018 | 20/08/2018 | 15,00 | 0,00 | 0,00 | 0,00 | 15,00 |
| Mensalidade Associação | 09/2018 | 20/09/2018 | 15,00 | 0,00 | 0,00 | 0,00 | 15,00 |
| Mensalidade Associação | 10/2018 | 20/10/2018 | 15,00 | 0,00 | 0,00 | 0,00 | 15,00 |
| Mensalidade Associação | 11/2018 | 20/11/2018 | 15,00 | 0,00 | 0,00 | 0,00 | 15,00 |
| Mensalidade Associação | 12/2018 | 20/12/2018 | 15,00 | 0,00 | 0,00 | 0,00 | 15,00 |
| Mensalidade Associação | 01/2019 | 20/01/2019 | 15,00 | 0,00 | 0,00 | 0,00 | 15,00 |
| Total 'CESPE/60': | | | 135,00 | 0,00 | 0,00 | 0,00 | 135,00 |
| CESPE/52 | | | | | | | |
| RICARDO FELIX SANTANA | | | | | | | |
| Mensalidade Associação | 12/2018 | 20/12/2018 | 15,00 | 0,00 | 0,00 | 0,00 | 15,00 |
| Mensalidade Associação | 03/2019 | 20/03/2019 | 15,00 | 0,00 | 0,00 | 0,00 | 15,00 |
| Total 'CESPE/52': | | | 30,00 | 0,00 | 0,00 | 0,00 | 30,00 |
| CRDOR/01 | | | | | | | |
| JOSÉ FRITSCH | | | | | | | |
| Mensalidade Associação | 02/2017 | 20/02/2017 | 15,00 | 0,00 | 0,00 | 0,00 | 15,00 |
| Mensalidade Associação | 03/2017 | 20/03/2017 | 15,00 | 0,00 | 0,00 | 0,00 | 15,00 |
| Total 'CRDOR/01': | | | 30,00 | 0,00 | 0,00 | 0,00 | 30,00 |
| CRDOR/02 | | | | | | | |
| MATHEUS PANTOJA | | | | | | | |
| Tx. Assoc. + Tx. Invest. | 04/2016 | 20/04/2016 | 130,00 | 0,00 | 0,00 | 0,00 | 130,00 |
| Mensalidade Associação | 01/2017 | 20/01/2017 | 15,00 | 0,00 | 0,00 | 0,00 | 15,00 |
| Mensalidade Associação | 02/2017 | 20/02/2017 | 15,00 | 0,00 | 0,00 | 0,00 | 15,00 |
| Mensalidade Associação | 03/2017 | 20/03/2017 | 15,00 | 0,00 | 0,00 | 0,00 | 15,00 |
| Mensalidade Associação | 04/2017 | 20/04/2017 | 15,00 | 0,00 | 0,00 | 0,00 | 15,00 |
| Mensalidade Associação | 07/2017 | 20/07/2017 | 15,00 | 0,00 | 0,00 | 0,00 | 15,00 |
| Mensalidade Associação | 08/2017 | 20/08/2017 | 15,00 | 0,00 | 0,00 | 0,00 | 15,00 |
| Mensalidade Associação | 09/2017 | 20/09/2017 | 15,00 | 0,00 | 0,00 | 0,00 | 15,00 |
| Mensalidade Associação | 11/2017 | 20/11/2017 | 15,00 | 0,00 | 0,00 | 0,00 | 15,00 |
| Mensalidade Associação | 02/2018 | 20/02/2018 | 15,00 | 0,00 | 0,00 | 0,00 | 15,00 |
| Mensalidade Associação | 03/2018 | 20/03/2018 | 15,00 | 0,00 | 0,00 | 0,00 | 15,00 |
| Mensalidade Associação | 04/2018 | 20/04/2018 | 15,00 | 0,00 | 0,00 | 0,00 | 15,00 |
| Mensalidade Associação | 08/2018 | 20/08/2018 | 15,00 | 0,00 | 0,00 | 0,00 | 15,00 |
| Mensalidade Associação | 09/2018 | 20/09/2018 | 15,00 | 0,00 | 0,00 | 0,00 | 15,00 |
| Total 'CRDOR/02': | | | 325,00 | 0,00 | 0,00 | 0,00 | 325,00 |
| CRDOR/03 | | | | | | | |
| ALVÁRO AUGUSTO FARIA SILVA | | | | | | | |
| Ressarcimento | 11/2018 | 20/11/2018 | 6,75 | 0,00 | 0,00 | 0,00 | 6,75 |
| Tarifa emissão boleto | 12/2018 | 20/12/2018 | 2,25 | 0,00 | 0,00 | 0,00 | 2,25 |

AMOB ASSOCIAÇÃO

Inadimplência até 31/03/2019 para contas emitidas, sub judice* e baixadas*

Mês: todos Unidade: todas Grupo/Classe: todas Cobrança: todas

Correção: não aplicada Multa: não aplicada Juros: não aplicados Data Base: 18/02/2020

Obs: Podem existir contas baixadas ou acordadas que se encontravam em aberto em 31/03/2019.

| Unidade | Mês Ref | Vencimento | Valor | Juros | Multa | Correção | Proj. Rec. |
|-------------------------------|---------|------------|--------|-------|-------|----------|------------|
| Tarifa emissão boleto | 12/2018 | 20/12/2018 | 2,25 | 0,00 | 0,00 | 0,00 | 2,25 |
| Total 'CRDOR/03': | | | 11,25 | 0,00 | 0,00 | 0,00 | 11,25 |
| CRDOR/05 | | | | | | | |
| CIRINEU DAVI SANINI | | | | | | | |
| Mensalidade Associação | 02/2017 | 20/02/2017 | 15,00 | 0,00 | 0,00 | 0,00 | 15,00 |
| Mensalidade Associação | 03/2017 | 20/03/2017 | 15,00 | 0,00 | 0,00 | 0,00 | 15,00 |
| Mensalidade Associação | 04/2017 | 20/04/2017 | 15,00 | 0,00 | 0,00 | 0,00 | 15,00 |
| Mensalidade Associação | 05/2017 | 20/05/2017 | 15,00 | 0,00 | 0,00 | 0,00 | 15,00 |
| Mensalidade Associação | 06/2017 | 20/06/2017 | 15,00 | 0,00 | 0,00 | 0,00 | 15,00 |
| Mensalidade Associação | 07/2017 | 20/07/2017 | 15,00 | 0,00 | 0,00 | 0,00 | 15,00 |
| Mensalidade Associação | 08/2017 | 20/08/2017 | 15,00 | 0,00 | 0,00 | 0,00 | 15,00 |
| Mensalidade Associação | 09/2017 | 20/09/2017 | 15,00 | 0,00 | 0,00 | 0,00 | 15,00 |
| Mensalidade Associação | 10/2017 | 20/10/2017 | 15,00 | 0,00 | 0,00 | 0,00 | 15,00 |
| Mensalidade Associação | 11/2017 | 20/11/2017 | 15,00 | 0,00 | 0,00 | 0,00 | 15,00 |
| Mensalidade Associação | 12/2017 | 20/12/2017 | 15,00 | 0,00 | 0,00 | 0,00 | 15,00 |
| Mensalidade Associação | 01/2018 | 20/01/2018 | 15,00 | 0,00 | 0,00 | 0,00 | 15,00 |
| Mensalidade Associação | 02/2018 | 20/02/2018 | 15,00 | 0,00 | 0,00 | 0,00 | 15,00 |
| Mensalidade Associação | 03/2018 | 20/03/2018 | 15,00 | 0,00 | 0,00 | 0,00 | 15,00 |
| Mensalidade Associação | 04/2018 | 20/04/2018 | 15,00 | 0,00 | 0,00 | 0,00 | 15,00 |
| Mensalidade Associação | 05/2018 | 20/05/2018 | 15,00 | 0,00 | 0,00 | 0,00 | 15,00 |
| Mensalidade Associação | 06/2018 | 20/06/2018 | 15,00 | 0,00 | 0,00 | 0,00 | 15,00 |
| Mensalidade Associação | 07/2018 | 20/07/2018 | 15,00 | 0,00 | 0,00 | 0,00 | 15,00 |
| Mensalidade Associação | 08/2018 | 20/08/2018 | 15,00 | 0,00 | 0,00 | 0,00 | 15,00 |
| Mensalidade Associação | 09/2018 | 20/09/2018 | 15,00 | 0,00 | 0,00 | 0,00 | 15,00 |
| Mensalidade Associação | 10/2018 | 20/10/2018 | 15,00 | 0,00 | 0,00 | 0,00 | 15,00 |
| Mensalidade Associação | 11/2018 | 20/11/2018 | 15,00 | 0,00 | 0,00 | 0,00 | 15,00 |
| Mensalidade Associação | 12/2018 | 20/12/2018 | 15,00 | 0,00 | 0,00 | 0,00 | 15,00 |
| Mensalidade Associação | 01/2019 | 20/01/2019 | 15,00 | 0,00 | 0,00 | 0,00 | 15,00 |
| Mensalidade Associação | 02/2019 | 20/02/2019 | 15,00 | 0,00 | 0,00 | 0,00 | 15,00 |
| Mensalidade Associação | 03/2019 | 20/03/2019 | 15,00 | 0,00 | 0,00 | 0,00 | 15,00 |
| Total 'CRDOR/05': | | | 390,00 | 0,00 | 0,00 | 0,00 | 390,00 |
| CRDOR/08 | | | | | | | |
| MIRIAM THEREZA PORTO DE SOUZA | | | | | | | |
| Mensalidade Associação | 05/2017 | 30/05/2017 | 15,00 | 0,00 | 0,00 | 0,00 | 15,00 |
| Total 'CRDOR/08': | | | 15,00 | 0,00 | 0,00 | 0,00 | 15,00 |
| DNIEL/02 | | | | | | | |
| WILLIAMS FRANCISCO DA SILVA | | | | | | | |
| Mensalidade Associação | 08/2017 | 20/08/2017 | 15,00 | 0,00 | 0,00 | 0,00 | 15,00 |
| Mensalidade Associação | 09/2017 | 20/09/2017 | 15,00 | 0,00 | 0,00 | 0,00 | 15,00 |
| Mensalidade Associação | 10/2017 | 20/10/2017 | 15,00 | 0,00 | 0,00 | 0,00 | 15,00 |
| Mensalidade Associação | 11/2017 | 20/11/2017 | 15,00 | 0,00 | 0,00 | 0,00 | 15,00 |
| Acordo (04/01)* | 11/2017 | 30/11/2017 | 35,58 | 0,00 | 0,00 | 0,00 | 35,58 |
| Mensalidade Associação | 12/2017 | 20/12/2017 | 15,00 | 0,00 | 0,00 | 0,00 | 15,00 |
| Acordo (05/01)* | 12/2017 | 30/12/2017 | 35,58 | 0,00 | 0,00 | 0,00 | 35,58 |
| Mensalidade Associação | 01/2018 | 20/01/2018 | 15,00 | 0,00 | 0,00 | 0,00 | 15,00 |
| Acordo (06/01)* | 01/2018 | 30/01/2018 | 35,58 | 0,00 | 0,00 | 0,00 | 35,58 |
| Mensalidade Associação | 02/2018 | 20/02/2018 | 15,00 | 0,00 | 0,00 | 0,00 | 15,00 |
| Acordo (07/01)* | 02/2018 | 28/02/2018 | 35,58 | 0,00 | 0,00 | 0,00 | 35,58 |
| Mensalidade Associação | 03/2018 | 20/03/2018 | 15,00 | 0,00 | 0,00 | 0,00 | 15,00 |
| Acordo (08/01)* | 03/2018 | 30/03/2018 | 35,58 | 0,00 | 0,00 | 0,00 | 35,58 |
| Mensalidade Associação | 04/2018 | 20/04/2018 | 15,00 | 0,00 | 0,00 | 0,00 | 15,00 |
| Acordo (09/01)* | 04/2018 | 30/04/2018 | 35,58 | 0,00 | 0,00 | 0,00 | 35,58 |
| Mensalidade Associação | 05/2018 | 20/05/2018 | 15,00 | 0,00 | 0,00 | 0,00 | 15,00 |
| Acordo (10/01)* | 05/2018 | 30/05/2018 | 35,58 | 0,00 | 0,00 | 0,00 | 35,58 |
| Mensalidade Associação | 06/2018 | 20/06/2018 | 15,00 | 0,00 | 0,00 | 0,00 | 15,00 |
| Acordo (11/01)* | 06/2018 | 30/06/2018 | 35,58 | 0,00 | 0,00 | 0,00 | 35,58 |
| Mensalidade Associação | 07/2018 | 20/07/2018 | 15,00 | 0,00 | 0,00 | 0,00 | 15,00 |
| Acordo (12/01)* | 07/2018 | 30/07/2018 | 35,58 | 0,00 | 0,00 | 0,00 | 35,58 |
| Mensalidade Associação | 08/2018 | 20/08/2018 | 15,00 | 0,00 | 0,00 | 0,00 | 15,00 |
| Mensalidade Associação | 09/2018 | 20/09/2018 | 15,00 | 0,00 | 0,00 | 0,00 | 15,00 |
| Mensalidade Associação | 10/2018 | 20/10/2018 | 15,00 | 0,00 | 0,00 | 0,00 | 15,00 |
| Mensalidade Associação | 11/2018 | 20/11/2018 | 15,00 | 0,00 | 0,00 | 0,00 | 15,00 |
| Mensalidade Associação | 12/2018 | 20/12/2018 | 15,00 | 0,00 | 0,00 | 0,00 | 15,00 |
| Mensalidade Associação | 01/2019 | 20/01/2019 | 15,00 | 0,00 | 0,00 | 0,00 | 15,00 |
| Mensalidade Associação | 02/2019 | 20/02/2019 | 15,00 | 0,00 | 0,00 | 0,00 | 15,00 |
| Mensalidade Associação | 03/2019 | 20/03/2019 | 15,00 | 0,00 | 0,00 | 0,00 | 15,00 |
| Total 'DNIEL/02': | | | 620,22 | 0,00 | 0,00 | 0,00 | 620,22 |
| DNIEL/03 | | | | | | | |
| GUSTAVO SILVA CYSNE SOUZA | | | | | | | |
| Tx. Assoc. + Tx. Invest. | 06/2016 | 30/06/2016 | 130,00 | 0,00 | 0,00 | 0,00 | 130,00 |
| Total 'DNIEL/03': | | | 130,00 | 0,00 | 0,00 | 0,00 | 130,00 |
| DNIEL/04 | | | | | | | |

AMOB ASSOCIAÇÃO

Inadimplência até 31/03/2019 para contas emitidas, sub judice⁹ e baixadas⁹

Mês: todos Unidade: todas Grupo/Classe: todas Cobrança: todas

Correção: não aplicada Multa: não aplicada Juros: não aplicados Data Base: 18/02/2020

Obs: Podem existir contas baixadas ou acordadas que se encontravam em aberto em 31/03/2019.

| Unidade | Mês Ref | Vencimento | Valor | Juros | Multa | Correção | Proj. Rec. |
|---------------------------------------|---------|------------|----------|-------|-------|----------|------------|
| WILLIAMS FRANCISCO DA SILVA | | | | | | | |
| Mensalidade Associação | 08/2017 | 20/08/2017 | 15,00 | 0,00 | 0,00 | 0,00 | 15,00 |
| Mensalidade Associação | 09/2017 | 20/09/2017 | 15,00 | 0,00 | 0,00 | 0,00 | 15,00 |
| Mensalidade Associação | 10/2017 | 20/10/2017 | 15,00 | 0,00 | 0,00 | 0,00 | 15,00 |
| Mensalidade Associação | 11/2017 | 20/11/2017 | 15,00 | 0,00 | 0,00 | 0,00 | 15,00 |
| Acordo (04/01) ⁹ | 11/2017 | 30/11/2017 | 35,58 | 0,00 | 0,00 | 0,00 | 35,58 |
| Mensalidade Associação | 12/2017 | 20/12/2017 | 15,00 | 0,00 | 0,00 | 0,00 | 15,00 |
| Acordo (05/01) ⁹ | 12/2017 | 30/12/2017 | 35,58 | 0,00 | 0,00 | 0,00 | 35,58 |
| Mensalidade Associação | 01/2018 | 20/01/2018 | 15,00 | 0,00 | 0,00 | 0,00 | 15,00 |
| Acordo (06/01) ⁹ | 01/2018 | 30/01/2018 | 35,58 | 0,00 | 0,00 | 0,00 | 35,58 |
| Mensalidade Associação | 02/2018 | 20/02/2018 | 15,00 | 0,00 | 0,00 | 0,00 | 15,00 |
| Acordo (07/01) ⁹ | 02/2018 | 28/02/2018 | 35,58 | 0,00 | 0,00 | 0,00 | 35,58 |
| Mensalidade Associação | 03/2018 | 20/03/2018 | 15,00 | 0,00 | 0,00 | 0,00 | 15,00 |
| Acordo (08/01) ⁹ | 03/2018 | 30/03/2018 | 35,58 | 0,00 | 0,00 | 0,00 | 35,58 |
| Mensalidade Associação | 04/2018 | 20/04/2018 | 15,00 | 0,00 | 0,00 | 0,00 | 15,00 |
| Acordo (09/01) ⁹ | 04/2018 | 30/04/2018 | 35,58 | 0,00 | 0,00 | 0,00 | 35,58 |
| Mensalidade Associação | 05/2018 | 20/05/2018 | 15,00 | 0,00 | 0,00 | 0,00 | 15,00 |
| Acordo (10/01) ⁹ | 05/2018 | 30/05/2018 | 35,58 | 0,00 | 0,00 | 0,00 | 35,58 |
| Mensalidade Associação | 06/2018 | 20/06/2018 | 15,00 | 0,00 | 0,00 | 0,00 | 15,00 |
| Acordo (11/01) ⁹ | 06/2018 | 30/06/2018 | 35,58 | 0,00 | 0,00 | 0,00 | 35,58 |
| Mensalidade Associação | 07/2018 | 20/07/2018 | 15,00 | 0,00 | 0,00 | 0,00 | 15,00 |
| Acordo (12/01) ⁹ | 07/2018 | 30/07/2018 | 35,58 | 0,00 | 0,00 | 0,00 | 35,58 |
| Mensalidade Associação | 08/2018 | 20/08/2018 | 15,00 | 0,00 | 0,00 | 0,00 | 15,00 |
| Mensalidade Associação | 09/2018 | 20/09/2018 | 15,00 | 0,00 | 0,00 | 0,00 | 15,00 |
| Mensalidade Associação | 10/2018 | 20/10/2018 | 15,00 | 0,00 | 0,00 | 0,00 | 15,00 |
| Mensalidade Associação | 11/2018 | 20/11/2018 | 15,00 | 0,00 | 0,00 | 0,00 | 15,00 |
| Mensalidade Associação | 12/2018 | 20/12/2018 | 15,00 | 0,00 | 0,00 | 0,00 | 15,00 |
| Mensalidade Associação | 01/2019 | 20/01/2019 | 15,00 | 0,00 | 0,00 | 0,00 | 15,00 |
| Mensalidade Associação | 02/2019 | 20/02/2019 | 15,00 | 0,00 | 0,00 | 0,00 | 15,00 |
| Mensalidade Associação | 03/2019 | 20/03/2019 | 15,00 | 0,00 | 0,00 | 0,00 | 15,00 |
| Total 'DNIEL/04': | | | 620,22 | 0,00 | 0,00 | 0,00 | 620,22 |
| DNIEL/06 | | | | | | | |
| ROBSON BORGES V BOA SORTE | | | | | | | |
| Mensalidade Associação | 12/2018 | 20/12/2018 | 15,00 | 0,00 | 0,00 | 0,00 | 15,00 |
| Mensalidade Associação | 03/2019 | 20/03/2019 | 15,00 | 0,00 | 0,00 | 0,00 | 15,00 |
| Total 'DNIEL/06': | | | 30,00 | 0,00 | 0,00 | 0,00 | 30,00 |
| DNIEL/08 | | | | | | | |
| PAULO ROBERTO DE JESUS BRITO | | | | | | | |
| Mensalidade Associação | 01/2019 | 30/01/2019 | 15,00 | 0,00 | 0,00 | 0,00 | 15,00 |
| Total 'DNIEL/08': | | | 15,00 | 0,00 | 0,00 | 0,00 | 15,00 |
| DNIEL/09 | | | | | | | |
| Palloma Vieira Muterle | | | | | | | |
| Mensalidade Associação | 07/2017 | 10/07/2017 | 15,00 | 0,00 | 0,00 | 0,00 | 15,00 |
| Total 'DNIEL/09': | | | 15,00 | 0,00 | 0,00 | 0,00 | 15,00 |
| DNIEL/10 | | | | | | | |
| RODRIGO MAGALHÃES BARROS | | | | | | | |
| Mensalidade Associação | 07/2018 | 20/07/2018 | 15,00 | 0,00 | 0,00 | 0,00 | 15,00 |
| Mensalidade Associação | 08/2018 | 20/08/2018 | 15,00 | 0,00 | 0,00 | 0,00 | 15,00 |
| Mensalidade Associação | 09/2018 | 20/09/2018 | 15,00 | 0,00 | 0,00 | 0,00 | 15,00 |
| Mensalidade Associação | 10/2018 | 20/10/2018 | 15,00 | 0,00 | 0,00 | 0,00 | 15,00 |
| Mensalidade Associação | 11/2018 | 20/11/2018 | 15,00 | 0,00 | 0,00 | 0,00 | 15,00 |
| Mensalidade Associação | 12/2018 | 20/12/2018 | 15,00 | 0,00 | 0,00 | 0,00 | 15,00 |
| Mensalidade Associação | 01/2019 | 20/01/2019 | 15,00 | 0,00 | 0,00 | 0,00 | 15,00 |
| Mensalidade Associação | 02/2019 | 20/02/2019 | 15,00 | 0,00 | 0,00 | 0,00 | 15,00 |
| Mensalidade Associação | 03/2019 | 20/03/2019 | 15,00 | 0,00 | 0,00 | 0,00 | 15,00 |
| Total 'DNIEL/10': | | | 135,00 | 0,00 | 0,00 | 0,00 | 135,00 |
| DNIEL/11 | | | | | | | |
| MARIO AUGUSTO MALTA VILAS BOAS | | | | | | | |
| Acordo | 03/2011 | 10/03/2011 | 1.896,74 | 0,00 | 0,00 | 0,00 | 1.896,74 |
| Acordo | 03/2011 | 10/03/2011 | 1.896,74 | 0,00 | 0,00 | 0,00 | 1.896,74 |
| Mensalidade Associação | 05/2011 | 20/05/2011 | 50,00 | 0,00 | 0,00 | 0,00 | 50,00 |
| Acordo | 05/2011 | 20/05/2011 | 729,52 | 0,00 | 0,00 | 0,00 | 729,52 |
| Mensalidade Associação | 06/2011 | 20/06/2011 | 50,00 | 0,00 | 0,00 | 0,00 | 50,00 |
| Mensalidade Associação | 07/2011 | 20/07/2011 | 50,00 | 0,00 | 0,00 | 0,00 | 50,00 |
| Mensalidade Associação | 08/2011 | 20/08/2011 | 50,00 | 0,00 | 0,00 | 0,00 | 50,00 |
| Mensalidade Associação | 09/2011 | 20/09/2011 | 50,00 | 0,00 | 0,00 | 0,00 | 50,00 |
| Mensalidade Associação | 10/2011 | 20/10/2011 | 50,00 | 0,00 | 0,00 | 0,00 | 50,00 |
| Mensalidade Associação | 11/2011 | 20/11/2011 | 50,00 | 0,00 | 0,00 | 0,00 | 50,00 |
| Mensalidade Associação | 12/2011 | 20/12/2011 | 50,00 | 0,00 | 0,00 | 0,00 | 50,00 |
| Mensalidade Associação | 01/2012 | 20/01/2012 | 50,00 | 0,00 | 0,00 | 0,00 | 50,00 |
| Mensalidade Associação | 02/2012 | 20/02/2012 | 50,00 | 0,00 | 0,00 | 0,00 | 50,00 |
| Mensalidade Associação | 03/2012 | 10/03/2012 | 50,00 | 0,00 | 0,00 | 0,00 | 50,00 |

AMOB ASSOCIAÇÃO

Inadimplência até 31/03/2019 para contas emitidas, sub judice* e baixadas*

Mês: todos Unidade: todas Grupo/Classe: todas Cobrança: todas

Correção: não aplicada Multa: não aplicada Juros: não aplicados Data Base: 18/02/2020

Obs: Podem existir contas baixadas ou acordadas que se encontravam em aberto em 31/03/2019.

| Unidade | Mês Ref | Vencimento | Valor | Juros | Multa | Correção | Proj. Rec. |
|------------------------|---------|------------|-------|-------|-------|----------|------------|
| Mensalidade Associação | 04/2012 | 10/04/2012 | 50,00 | 0,00 | 0,00 | 0,00 | 50,00 |
| Mensalidade Associação | 05/2012 | 10/05/2012 | 50,00 | 0,00 | 0,00 | 0,00 | 50,00 |
| Mensalidade Associação | 06/2012 | 10/06/2012 | 50,00 | 0,00 | 0,00 | 0,00 | 50,00 |
| Mensalidade Associação | 07/2012 | 10/07/2012 | 50,00 | 0,00 | 0,00 | 0,00 | 50,00 |
| Mensalidade Associação | 08/2012 | 10/08/2012 | 50,00 | 0,00 | 0,00 | 0,00 | 50,00 |
| Mensalidade Associação | 11/2012 | 10/11/2012 | 50,00 | 0,00 | 0,00 | 0,00 | 50,00 |
| Mensalidade Associação | 12/2012 | 10/12/2012 | 50,00 | 0,00 | 0,00 | 0,00 | 50,00 |
| Mensalidade Associação | 01/2013 | 10/01/2013 | 50,00 | 0,00 | 0,00 | 0,00 | 50,00 |
| Mensalidade Associação | 02/2013 | 10/02/2013 | 50,00 | 0,00 | 0,00 | 0,00 | 50,00 |
| Mensalidade Associação | 03/2013 | 10/03/2013 | 50,00 | 0,00 | 0,00 | 0,00 | 50,00 |
| Mensalidade Associação | 04/2013 | 10/04/2013 | 50,00 | 0,00 | 0,00 | 0,00 | 50,00 |
| Mensalidade Associação | 05/2013 | 10/05/2013 | 50,00 | 0,00 | 0,00 | 0,00 | 50,00 |
| Mensalidade Associação | 06/2013 | 10/06/2013 | 50,00 | 0,00 | 0,00 | 0,00 | 50,00 |
| Mensalidade Associação | 07/2013 | 10/07/2013 | 50,00 | 0,00 | 0,00 | 0,00 | 50,00 |
| Mensalidade Associação | 08/2013 | 10/08/2013 | 50,00 | 0,00 | 0,00 | 0,00 | 50,00 |
| Mensalidade Associação | 09/2013 | 10/09/2013 | 50,00 | 0,00 | 0,00 | 0,00 | 50,00 |
| Mensalidade Associação | 11/2013 | 10/11/2013 | 50,00 | 0,00 | 0,00 | 0,00 | 50,00 |
| Mensalidade Associação | 12/2013 | 10/12/2013 | 50,00 | 0,00 | 0,00 | 0,00 | 50,00 |
| Mensalidade Associação | 01/2014 | 10/01/2014 | 50,00 | 0,00 | 0,00 | 0,00 | 50,00 |
| Mensalidade Associação | 02/2014 | 10/02/2014 | 50,00 | 0,00 | 0,00 | 0,00 | 50,00 |
| Mensalidade Associação | 03/2014 | 10/03/2014 | 50,00 | 0,00 | 0,00 | 0,00 | 50,00 |
| Mensalidade Associação | 04/2014 | 10/04/2014 | 50,00 | 0,00 | 0,00 | 0,00 | 50,00 |
| Mensalidade Associação | 05/2014 | 10/05/2014 | 50,00 | 0,00 | 0,00 | 0,00 | 50,00 |
| Mensalidade Associação | 06/2014 | 10/06/2014 | 50,00 | 0,00 | 0,00 | 0,00 | 50,00 |
| Mensalidade Associação | 07/2014 | 10/07/2014 | 50,00 | 0,00 | 0,00 | 0,00 | 50,00 |
| Mensalidade Associação | 08/2014 | 10/08/2014 | 50,00 | 0,00 | 0,00 | 0,00 | 50,00 |
| Mensalidade Associação | 09/2014 | 10/09/2014 | 50,00 | 0,00 | 0,00 | 0,00 | 50,00 |
| Mensalidade Associação | 10/2014 | 10/10/2014 | 50,00 | 0,00 | 0,00 | 0,00 | 50,00 |
| Mensalidade Associação | 11/2014 | 10/11/2014 | 50,00 | 0,00 | 0,00 | 0,00 | 50,00 |
| Mensalidade Associação | 12/2014 | 10/12/2014 | 50,00 | 0,00 | 0,00 | 0,00 | 50,00 |
| Mensalidade Associação | 01/2015 | 10/01/2015 | 50,00 | 0,00 | 0,00 | 0,00 | 50,00 |
| Mensalidade Associação | 02/2015 | 10/02/2015 | 50,00 | 0,00 | 0,00 | 0,00 | 50,00 |
| Mensalidade Associação | 03/2015 | 10/03/2015 | 50,00 | 0,00 | 0,00 | 0,00 | 50,00 |
| Mensalidade Associação | 04/2015 | 10/04/2015 | 50,00 | 0,00 | 0,00 | 0,00 | 50,00 |
| Mensalidade Associação | 05/2015 | 10/05/2015 | 50,00 | 0,00 | 0,00 | 0,00 | 50,00 |
| Mensalidade Associação | 06/2015 | 10/06/2015 | 50,00 | 0,00 | 0,00 | 0,00 | 50,00 |
| Mensalidade Associação | 07/2015 | 10/07/2015 | 50,00 | 0,00 | 0,00 | 0,00 | 50,00 |
| Mensalidade Associação | 08/2015 | 10/08/2015 | 50,00 | 0,00 | 0,00 | 0,00 | 50,00 |
| Mensalidade Associação | 09/2015 | 10/09/2015 | 50,00 | 0,00 | 0,00 | 0,00 | 50,00 |
| Mensalidade Associação | 10/2015 | 10/10/2015 | 50,00 | 0,00 | 0,00 | 0,00 | 50,00 |
| Mensalidade Associação | 11/2015 | 10/11/2015 | 50,00 | 0,00 | 0,00 | 0,00 | 50,00 |
| Mensalidade Associação | 12/2015 | 10/12/2015 | 50,00 | 0,00 | 0,00 | 0,00 | 50,00 |
| Mensalidade Associação | 01/2016 | 10/01/2016 | 50,00 | 0,00 | 0,00 | 0,00 | 50,00 |
| Mensalidade Associação | 02/2016 | 10/02/2016 | 50,00 | 0,00 | 0,00 | 0,00 | 50,00 |
| Mensalidade Associação | 03/2016 | 10/03/2016 | 50,00 | 0,00 | 0,00 | 0,00 | 50,00 |
| Mensalidade Associação | 04/2016 | 10/04/2016 | 50,00 | 0,00 | 0,00 | 0,00 | 50,00 |
| Mensalidade Associação | 08/2016 | 30/08/2016 | 15,00 | 0,00 | 0,00 | 0,00 | 15,00 |
| Taxa Ordinária | 08/2016 | 30/08/2016 | 40,00 | 0,00 | 0,00 | 0,00 | 40,00 |
| Fundo Reserva | 10/2016 | 30/10/2016 | 10,00 | 0,00 | 0,00 | 0,00 | 10,00 |
| Mensalidade Associação | 10/2016 | 30/10/2016 | 15,00 | 0,00 | 0,00 | 0,00 | 15,00 |
| Taxa Ordinária | 10/2016 | 30/10/2016 | 40,00 | 0,00 | 0,00 | 0,00 | 40,00 |
| Ressarcimento | 11/2016 | 30/11/2016 | 6,75 | 0,00 | 0,00 | 0,00 | 6,75 |
| Fundo Reserva | 11/2016 | 30/11/2016 | 10,00 | 0,00 | 0,00 | 0,00 | 10,00 |
| Mensalidade Associação | 11/2016 | 30/11/2016 | 15,00 | 0,00 | 0,00 | 0,00 | 15,00 |
| Taxa Ordinária | 11/2016 | 30/11/2016 | 42,25 | 0,00 | 0,00 | 0,00 | 42,25 |
| Fundo Reserva | 12/2016 | 30/12/2016 | 10,00 | 0,00 | 0,00 | 0,00 | 10,00 |
| Mensalidade Associação | 12/2016 | 30/12/2016 | 15,00 | 0,00 | 0,00 | 0,00 | 15,00 |
| Taxa Ordinária | 12/2016 | 30/12/2016 | 42,25 | 0,00 | 0,00 | 0,00 | 42,25 |
| Mensalidade Associação | 01/2017 | 30/01/2017 | 15,00 | 0,00 | 0,00 | 0,00 | 15,00 |
| Mensalidade Associação | 02/2017 | 28/02/2017 | 15,00 | 0,00 | 0,00 | 0,00 | 15,00 |
| Mensalidade Associação | 03/2017 | 28/03/2017 | 15,00 | 0,00 | 0,00 | 0,00 | 15,00 |
| Mensalidade Associação | 04/2017 | 30/04/2017 | 15,00 | 0,00 | 0,00 | 0,00 | 15,00 |
| Mensalidade Associação | 05/2017 | 30/05/2017 | 15,00 | 0,00 | 0,00 | 0,00 | 15,00 |
| Mensalidade Associação | 07/2017 | 30/07/2017 | 15,00 | 0,00 | 0,00 | 0,00 | 15,00 |
| Mensalidade Associação | 08/2017 | 30/08/2017 | 15,00 | 0,00 | 0,00 | 0,00 | 15,00 |
| Mensalidade Associação | 09/2017 | 30/09/2017 | 15,00 | 0,00 | 0,00 | 0,00 | 15,00 |
| Mensalidade Associação | 10/2017 | 30/10/2017 | 15,00 | 0,00 | 0,00 | 0,00 | 15,00 |
| Mensalidade Associação | 11/2017 | 30/11/2017 | 15,00 | 0,00 | 0,00 | 0,00 | 15,00 |
| Mensalidade Associação | 12/2017 | 30/12/2017 | 15,00 | 0,00 | 0,00 | 0,00 | 15,00 |
| Mensalidade Associação | 01/2018 | 30/01/2018 | 15,00 | 0,00 | 0,00 | 0,00 | 15,00 |
| Mensalidade Associação | 02/2018 | 28/02/2018 | 15,00 | 0,00 | 0,00 | 0,00 | 15,00 |
| Mensalidade Associação | 05/2018 | 28/05/2018 | 15,00 | 0,00 | 0,00 | 0,00 | 15,00 |
| Mensalidade Associação | 08/2018 | 30/06/2018 | 15,00 | 0,00 | 0,00 | 0,00 | 15,00 |

AMOB ASSOCIAÇÃO

Inadimplência até 31/03/2019 para contas emitidas, sub judice* e baixadas*

Mês: todos Unidade: todas Grupo/Classe: todas Cobrança: todas

Correção: não aplicada Multa: não aplicada Juros: não aplicados Data Base: 18/02/2020

Obs: Podem existir contas baixadas ou acordadas que se encontravam em aberto em 31/03/2019.

| Unidade | Mês Ref | Vencimento | Valor | Juros | Multa | Correção | Proj. Rec. |
|-------------------------------------|---------|------------|----------|-------|-------|----------|------------|
| Mensalidade Associação | 07/2018 | 30/07/2018 | 15,00 | 0,00 | 0,00 | 0,00 | 15,00 |
| Mensalidade Associação | 08/2018 | 30/08/2018 | 15,00 | 0,00 | 0,00 | 0,00 | 15,00 |
| Mensalidade Associação | 09/2018 | 30/09/2018 | 15,00 | 0,00 | 0,00 | 0,00 | 15,00 |
| Mensalidade Associação | 10/2018 | 30/10/2018 | 15,00 | 0,00 | 0,00 | 0,00 | 15,00 |
| Mensalidade Associação | 11/2018 | 30/11/2018 | 15,00 | 0,00 | 0,00 | 0,00 | 15,00 |
| Mensalidade Associação | 12/2018 | 30/12/2018 | 15,00 | 0,00 | 0,00 | 0,00 | 15,00 |
| Mensalidade Associação | 01/2019 | 30/01/2019 | 15,00 | 0,00 | 0,00 | 0,00 | 15,00 |
| Mensalidade Associação | 02/2019 | 28/02/2019 | 15,00 | 0,00 | 0,00 | 0,00 | 15,00 |
| Mensalidade Associação | 03/2019 | 28/03/2019 | 15,00 | 0,00 | 0,00 | 0,00 | 15,00 |
| Total 'DNIEL/11': | | | 7.994,25 | 0,00 | 0,00 | 0,00 | 7.994,25 |
| DNIEL/16 | | | | | | | |
| JOSE ALBERTO FIVA | | | | | | | |
| Mensalidade Associação ² | 02/2017 | 20/02/2017 | 15,00 | 0,00 | 0,00 | 0,00 | 15,00 |
| Mensalidade Associação ² | 03/2017 | 20/03/2017 | 15,00 | 0,00 | 0,00 | 0,00 | 15,00 |
| Mensalidade Associação ² | 04/2017 | 20/04/2017 | 15,00 | 0,00 | 0,00 | 0,00 | 15,00 |
| Mensalidade Associação ² | 05/2017 | 20/05/2017 | 15,00 | 0,00 | 0,00 | 0,00 | 15,00 |
| Mensalidade Associação ² | 06/2017 | 20/06/2017 | 15,00 | 0,00 | 0,00 | 0,00 | 15,00 |
| Mensalidade Associação ² | 07/2017 | 20/07/2017 | 15,00 | 0,00 | 0,00 | 0,00 | 15,00 |
| Mensalidade Associação ² | 08/2017 | 20/08/2017 | 15,00 | 0,00 | 0,00 | 0,00 | 15,00 |
| Mensalidade Associação ² | 09/2017 | 20/09/2017 | 15,00 | 0,00 | 0,00 | 0,00 | 15,00 |
| Mensalidade Associação ² | 10/2017 | 20/10/2017 | 15,00 | 0,00 | 0,00 | 0,00 | 15,00 |
| Mensalidade Associação ² | 11/2017 | 20/11/2017 | 15,00 | 0,00 | 0,00 | 0,00 | 15,00 |
| Mensalidade Associação ² | 12/2017 | 20/12/2017 | 15,00 | 0,00 | 0,00 | 0,00 | 15,00 |
| Mensalidade Associação ² | 01/2018 | 20/01/2018 | 15,00 | 0,00 | 0,00 | 0,00 | 15,00 |
| Mensalidade Associação ² | 02/2018 | 20/02/2018 | 15,00 | 0,00 | 0,00 | 0,00 | 15,00 |
| Total 'DNIEL/16': | | | 195,00 | 0,00 | 0,00 | 0,00 | 195,00 |
| EDAVI/03 | | | | | | | |
| MARCELO PERES FACAS | | | | | | | |
| Mensalidade Associação | 03/2019 | 28/03/2019 | 15,00 | 0,00 | 0,00 | 0,00 | 15,00 |
| Total 'EDAVI/03': | | | 15,00 | 0,00 | 0,00 | 0,00 | 15,00 |
| EDAVI/05 | | | | | | | |
| JOSE VICENTE BORGES DE ANDRADE | | | | | | | |
| Mensalidade Associação | 12/2018 | 20/12/2018 | 15,00 | 0,00 | 0,00 | 0,00 | 15,00 |
| Mensalidade Associação | 01/2019 | 20/01/2019 | 15,00 | 0,00 | 0,00 | 0,00 | 15,00 |
| Mensalidade Associação | 03/2019 | 20/03/2019 | 15,00 | 0,00 | 0,00 | 0,00 | 15,00 |
| Total 'EDAVI/05': | | | 45,00 | 0,00 | 0,00 | 0,00 | 45,00 |
| EDAVI/06 | | | | | | | |
| ESTEVÃO MENDES DE BRITO SINDEAUX | | | | | | | |
| Mensalidade Associação | 03/2019 | 10/03/2019 | 15,00 | 0,00 | 0,00 | 0,00 | 15,00 |
| Total 'EDAVI/06': | | | 15,00 | 0,00 | 0,00 | 0,00 | 15,00 |
| EDAVI/07 | | | | | | | |
| CAIXA ECONOMICA FEDERAL | | | | | | | |
| Mensalidade Associação | 06/2018 | 10/06/2018 | 15,00 | 0,00 | 0,00 | 0,00 | 15,00 |
| Mensalidade Associação | 07/2018 | 10/07/2018 | 15,00 | 0,00 | 0,00 | 0,00 | 15,00 |
| Mensalidade Associação | 10/2018 | 10/10/2018 | 15,00 | 0,00 | 0,00 | 0,00 | 15,00 |
| Mensalidade Associação | 11/2018 | 10/11/2018 | 15,00 | 0,00 | 0,00 | 0,00 | 15,00 |
| Mensalidade Associação | 12/2018 | 10/12/2018 | 15,00 | 0,00 | 0,00 | 0,00 | 15,00 |
| Total 'EDAVI/07': | | | 75,00 | 0,00 | 0,00 | 0,00 | 75,00 |
| ELIAN/01 | | | | | | | |
| PAULO SILVEIRA MARTINS LEÃO | | | | | | | |
| Mensalidade Associação | 07/2017 | 20/07/2017 | 15,00 | 0,00 | 0,00 | 0,00 | 15,00 |
| Total 'ELIAN/01': | | | 15,00 | 0,00 | 0,00 | 0,00 | 15,00 |
| ELIAN/04 | | | | | | | |
| GILBERTO PEREIRA DE ALMEIDA | | | | | | | |
| Mensalidade Associação | 08/2017 | 20/08/2017 | 15,00 | 0,00 | 0,00 | 0,00 | 15,00 |
| Mensalidade Associação | 09/2017 | 20/09/2017 | 15,00 | 0,00 | 0,00 | 0,00 | 15,00 |
| Mensalidade Associação | 10/2017 | 20/10/2017 | 15,00 | 0,00 | 0,00 | 0,00 | 15,00 |
| Acordo (07/01) ² | 10/2017 | 20/10/2017 | 402,44 | 0,00 | 0,00 | 0,00 | 402,44 |
| Mensalidade Associação | 11/2017 | 20/11/2017 | 15,00 | 0,00 | 0,00 | 0,00 | 15,00 |
| Acordo (08/01) ² | 11/2017 | 20/11/2017 | 402,36 | 0,00 | 0,00 | 0,00 | 402,36 |
| Mensalidade Associação | 12/2017 | 20/12/2017 | 15,00 | 0,00 | 0,00 | 0,00 | 15,00 |
| Mensalidade Associação | 01/2018 | 20/01/2018 | 15,00 | 0,00 | 0,00 | 0,00 | 15,00 |
| Mensalidade Associação | 02/2018 | 20/02/2018 | 15,00 | 0,00 | 0,00 | 0,00 | 15,00 |
| Mensalidade Associação | 03/2018 | 20/03/2018 | 15,00 | 0,00 | 0,00 | 0,00 | 15,00 |
| Mensalidade Associação | 04/2018 | 20/04/2018 | 15,00 | 0,00 | 0,00 | 0,00 | 15,00 |
| Mensalidade Associação | 05/2018 | 20/05/2018 | 15,00 | 0,00 | 0,00 | 0,00 | 15,00 |
| Mensalidade Associação | 06/2018 | 20/06/2018 | 15,00 | 0,00 | 0,00 | 0,00 | 15,00 |
| Mensalidade Associação | 07/2018 | 20/07/2018 | 15,00 | 0,00 | 0,00 | 0,00 | 15,00 |
| Mensalidade Associação | 08/2018 | 20/08/2018 | 15,00 | 0,00 | 0,00 | 0,00 | 15,00 |
| Mensalidade Associação | 09/2018 | 20/09/2018 | 15,00 | 0,00 | 0,00 | 0,00 | 15,00 |
| Mensalidade Associação | 10/2018 | 20/10/2018 | 15,00 | 0,00 | 0,00 | 0,00 | 15,00 |
| Mensalidade Associação | 11/2018 | 20/11/2018 | 15,00 | 0,00 | 0,00 | 0,00 | 15,00 |

AMOB ASSOCIAÇÃO

Inadimplência até 31/03/2019 para contas emitidas, sub judice* e baixadas*

Mês: todos Unidade: todas Grupo/Classe: todas Cobrança: todas

Correção: não aplicada Multa: não aplicada Juros: não aplicados Data Base: 18/02/2020

Obs: Podem existir contas baixadas ou acordadas que se encontravam em aberto em 31/03/2019.

| Unidade | Mês Ref | Vencimento | Valor | Juros | Multa | Correção | Proj. Rec. |
|------------------------------|---------|------------|----------|-------|-------|----------|------------|
| Mensalidade Associação | 12/2018 | 20/12/2018 | 15,00 | 0,00 | 0,00 | 0,00 | 15,00 |
| Mensalidade Associação | 01/2019 | 20/01/2019 | 15,00 | 0,00 | 0,00 | 0,00 | 15,00 |
| Mensalidade Associação | 02/2019 | 20/02/2019 | 15,00 | 0,00 | 0,00 | 0,00 | 15,00 |
| Mensalidade Associação | 03/2019 | 20/03/2019 | 15,00 | 0,00 | 0,00 | 0,00 | 15,00 |
| Total 'ELIAN/04': | | | 1.104,80 | 0,00 | 0,00 | 0,00 | 1.104,80 |
| ELIAN/06 | | | | | | | |
| GUSTAVO LOPES KORB | | | | | | | |
| Mensalidade Associação | 01/2017 | 20/01/2017 | 15,00 | 0,00 | 0,00 | 0,00 | 15,00 |
| Total 'ELIAN/06': | | | 15,00 | 0,00 | 0,00 | 0,00 | 15,00 |
| ELIAN/10 | | | | | | | |
| ANDERSON ALVES MOREIRA | | | | | | | |
| Mensalidade Associação² | 02/2019 | 20/02/2019 | 15,00 | 0,00 | 0,00 | 0,00 | 15,00 |
| Mensalidade Associação³ | 03/2019 | 20/03/2019 | 15,00 | 0,00 | 0,00 | 0,00 | 15,00 |
| Total 'ELIAN/10': | | | 30,00 | 0,00 | 0,00 | 0,00 | 30,00 |
| MDEUS/04 | | | | | | | |
| MARCIA GOMES PEREIRA | | | | | | | |
| Mensalidade Associação | 06/2017 | 20/06/2017 | 15,00 | 0,00 | 0,00 | 0,00 | 15,00 |
| Total 'MDEUS/04': | | | 15,00 | 0,00 | 0,00 | 0,00 | 15,00 |
| MDEUS/06 | | | | | | | |
| JOSÉ VALMAR BARROS | | | | | | | |
| Mensalidade Associação | 01/2017 | 20/01/2017 | 15,00 | 0,00 | 0,00 | 0,00 | 15,00 |
| Mensalidade Associação | 02/2017 | 20/02/2017 | 15,00 | 0,00 | 0,00 | 0,00 | 15,00 |
| Mensalidade Associação | 03/2017 | 20/03/2017 | 15,00 | 0,00 | 0,00 | 0,00 | 15,00 |
| Mensalidade Associação | 04/2017 | 20/04/2017 | 15,00 | 0,00 | 0,00 | 0,00 | 15,00 |
| Mensalidade Associação | 05/2017 | 20/05/2017 | 15,00 | 0,00 | 0,00 | 0,00 | 15,00 |
| Mensalidade Associação | 06/2017 | 20/06/2017 | 15,00 | 0,00 | 0,00 | 0,00 | 15,00 |
| Mensalidade Associação | 07/2017 | 20/07/2017 | 15,00 | 0,00 | 0,00 | 0,00 | 15,00 |
| Mensalidade Associação | 08/2017 | 20/08/2017 | 15,00 | 0,00 | 0,00 | 0,00 | 15,00 |
| Mensalidade Associação | 09/2017 | 20/09/2017 | 15,00 | 0,00 | 0,00 | 0,00 | 15,00 |
| Mensalidade Associação | 10/2017 | 20/10/2017 | 15,00 | 0,00 | 0,00 | 0,00 | 15,00 |
| Mensalidade Associação | 11/2017 | 20/11/2017 | 15,00 | 0,00 | 0,00 | 0,00 | 15,00 |
| Mensalidade Associação | 12/2017 | 20/12/2017 | 15,00 | 0,00 | 0,00 | 0,00 | 15,00 |
| Mensalidade Associação | 01/2018 | 20/01/2018 | 15,00 | 0,00 | 0,00 | 0,00 | 15,00 |
| Mensalidade Associação | 02/2018 | 20/02/2018 | 15,00 | 0,00 | 0,00 | 0,00 | 15,00 |
| Mensalidade Associação | 03/2018 | 20/03/2018 | 15,00 | 0,00 | 0,00 | 0,00 | 15,00 |
| Mensalidade Associação | 04/2018 | 20/04/2018 | 15,00 | 0,00 | 0,00 | 0,00 | 15,00 |
| Mensalidade Associação | 05/2018 | 20/05/2018 | 15,00 | 0,00 | 0,00 | 0,00 | 15,00 |
| Mensalidade Associação | 06/2018 | 20/06/2018 | 15,00 | 0,00 | 0,00 | 0,00 | 15,00 |
| Mensalidade Associação | 07/2018 | 20/07/2018 | 15,00 | 0,00 | 0,00 | 0,00 | 15,00 |
| Mensalidade Associação | 08/2018 | 20/08/2018 | 15,00 | 0,00 | 0,00 | 0,00 | 15,00 |
| Mensalidade Associação | 09/2018 | 20/09/2018 | 15,00 | 0,00 | 0,00 | 0,00 | 15,00 |
| Mensalidade Associação | 10/2018 | 20/10/2018 | 15,00 | 0,00 | 0,00 | 0,00 | 15,00 |
| Mensalidade Associação | 11/2018 | 20/11/2018 | 15,00 | 0,00 | 0,00 | 0,00 | 15,00 |
| Mensalidade Associação | 12/2018 | 20/12/2018 | 15,00 | 0,00 | 0,00 | 0,00 | 15,00 |
| Mensalidade Associação | 01/2019 | 20/01/2019 | 15,00 | 0,00 | 0,00 | 0,00 | 15,00 |
| Mensalidade Associação | 02/2019 | 20/02/2019 | 15,00 | 0,00 | 0,00 | 0,00 | 15,00 |
| Mensalidade Associação | 03/2019 | 20/03/2019 | 15,00 | 0,00 | 0,00 | 0,00 | 15,00 |
| Total 'MDEUS/06': | | | 405,00 | 0,00 | 0,00 | 0,00 | 405,00 |
| MDEUS/07 | | | | | | | |
| PEDRO XAVIER FILHO | | | | | | | |
| Mensalidade Associação | 07/2017 | 20/07/2017 | 15,00 | 0,00 | 0,00 | 0,00 | 15,00 |
| Mensalidade Associação | 12/2017 | 20/12/2017 | 15,00 | 0,00 | 0,00 | 0,00 | 15,00 |
| Mensalidade Associação | 10/2018 | 20/10/2018 | 15,00 | 0,00 | 0,00 | 0,00 | 15,00 |
| Mensalidade Associação | 01/2019 | 20/01/2019 | 15,00 | 0,00 | 0,00 | 0,00 | 15,00 |
| Total 'MDEUS/07': | | | 60,00 | 0,00 | 0,00 | 0,00 | 60,00 |
| MDEUS/13 | | | | | | | |
| PAULO AUGUSTO DUARTE FIRMINO | | | | | | | |
| Mensalidade Associação | 07/2017 | 03/08/2017 | 15,00 | 0,00 | 0,00 | 0,00 | 15,00 |
| Mensalidade Associação | 11/2018 | 03/12/2018 | 15,00 | 0,00 | 0,00 | 0,00 | 15,00 |
| Total 'MDEUS/13': | | | 30,00 | 0,00 | 0,00 | 0,00 | 30,00 |
| MDEUS/16 | | | | | | | |
| GIOVANI ALVES RORATO | | | | | | | |
| Mensalidade Associação | 10/2017 | 20/10/2017 | 15,00 | 0,00 | 0,00 | 0,00 | 15,00 |
| Mensalidade Associação | 11/2017 | 20/11/2017 | 15,00 | 0,00 | 0,00 | 0,00 | 15,00 |
| Mensalidade Associação | 03/2018 | 20/03/2018 | 15,00 | 0,00 | 0,00 | 0,00 | 15,00 |
| Mensalidade Associação | 06/2018 | 20/06/2018 | 15,00 | 0,00 | 0,00 | 0,00 | 15,00 |
| Mensalidade Associação | 08/2018 | 20/08/2018 | 15,00 | 0,00 | 0,00 | 0,00 | 15,00 |
| Mensalidade Associação | 09/2018 | 20/09/2018 | 15,00 | 0,00 | 0,00 | 0,00 | 15,00 |
| Mensalidade Associação | 11/2018 | 20/11/2018 | 15,00 | 0,00 | 0,00 | 0,00 | 15,00 |
| Total 'MDEUS/16': | | | 105,00 | 0,00 | 0,00 | 0,00 | 105,00 |
| MDEUS/17 | | | | | | | |
| FERNANDO ALMEIDA | | | | | | | |

AMOB ASSOCIAÇÃO

Inadimplência até 31/03/2019 para contas emitidas, sub judice³ e baixadas³

Mês: todos Unidade: todas Grupo/Classe: todas Cobrança: todas

Correção: não aplicada Multa: não aplicada Juros: não aplicados Data Base: 18/02/2020

Obs: Podem existir contas baixadas ou acordadas que se encontravam em aberto em 31/03/2019.

| Unidade | Mês Ref | Vencimento | Valor | Juros | Multa | Correção | Proj. Rec. |
|-------------------------------------|---------|------------|--------|-------|-------|----------|------------|
| Mensalidade Associação ³ | 01/2017 | 20/01/2017 | 15,00 | 0,00 | 0,00 | 0,00 | 15,00 |
| Mensalidade Associação ³ | 10/2017 | 20/10/2017 | 15,00 | 0,00 | 0,00 | 0,00 | 15,00 |
| Mensalidade Associação ³ | 02/2018 | 20/02/2018 | 15,00 | 0,00 | 0,00 | 0,00 | 15,00 |
| Total MDEUS/17: | | | 45,00 | 0,00 | 0,00 | 0,00 | 45,00 |
| MDEUS/19 | | | | | | | |
| FERNANDO ALMEIDA | | | | | | | |
| Mensalidade Associação ³ | 01/2017 | 20/01/2017 | 15,00 | 0,00 | 0,00 | 0,00 | 15,00 |
| Mensalidade Associação ³ | 02/2018 | 20/02/2018 | 15,00 | 0,00 | 0,00 | 0,00 | 15,00 |
| Total MDEUS/19: | | | 30,00 | 0,00 | 0,00 | 0,00 | 30,00 |
| MDEUS/20 | | | | | | | |
| FLAVIO RIBEIRO DE MESQUITA | | | | | | | |
| Acordo | 09/2017 | 10/09/2017 | 34,98 | 0,00 | 0,00 | 0,00 | 34,98 |
| Acordo | 12/2017 | 10/12/2017 | 34,98 | 0,00 | 0,00 | 0,00 | 34,98 |
| Acordo (08/36) | 01/2018 | 10/01/2018 | 34,19 | 0,00 | 0,00 | 0,00 | 34,19 |
| Acordo (10/36) | 03/2018 | 10/03/2018 | 34,19 | 0,00 | 0,00 | 0,00 | 34,19 |
| Acordo (01/01) | 04/2018 | 04/04/2018 | 87,76 | 0,00 | 0,00 | 0,00 | 87,76 |
| Acordo (11/36) | 04/2018 | 10/04/2018 | 34,19 | 0,00 | 0,00 | 0,00 | 34,19 |
| Mensalidade Associação | 05/2018 | 10/05/2018 | 15,00 | 0,00 | 0,00 | 0,00 | 15,00 |
| Acordo (12/36) | 05/2018 | 10/05/2018 | 34,19 | 0,00 | 0,00 | 0,00 | 34,19 |
| Mensalidade Associação | 06/2018 | 10/06/2018 | 15,00 | 0,00 | 0,00 | 0,00 | 15,00 |
| Acordo (13/36) | 06/2018 | 10/06/2018 | 34,19 | 0,00 | 0,00 | 0,00 | 34,19 |
| Mensalidade Associação | 07/2018 | 10/07/2018 | 15,00 | 0,00 | 0,00 | 0,00 | 15,00 |
| Acordo (14/36) | 07/2018 | 10/07/2018 | 34,19 | 0,00 | 0,00 | 0,00 | 34,19 |
| Mensalidade Associação | 08/2018 | 10/08/2018 | 15,00 | 0,00 | 0,00 | 0,00 | 15,00 |
| Acordo (15/36) | 08/2018 | 10/08/2018 | 34,19 | 0,00 | 0,00 | 0,00 | 34,19 |
| Acordo (16/36) | 09/2018 | 10/09/2018 | 34,19 | 0,00 | 0,00 | 0,00 | 34,19 |
| Acordo (17/36) | 10/2018 | 10/10/2018 | 34,19 | 0,00 | 0,00 | 0,00 | 34,19 |
| Mensalidade Associação | 11/2018 | 10/11/2018 | 15,00 | 0,00 | 0,00 | 0,00 | 15,00 |
| Acordo (18/36) | 11/2018 | 10/11/2018 | 34,19 | 0,00 | 0,00 | 0,00 | 34,19 |
| Mensalidade Associação | 12/2018 | 10/12/2018 | 15,00 | 0,00 | 0,00 | 0,00 | 15,00 |
| Acordo (19/36) | 12/2018 | 10/12/2018 | 34,19 | 0,00 | 0,00 | 0,00 | 34,19 |
| Mensalidade Associação | 01/2019 | 10/01/2019 | 15,00 | 0,00 | 0,00 | 0,00 | 15,00 |
| Acordo (20/36) | 01/2019 | 10/01/2019 | 34,19 | 0,00 | 0,00 | 0,00 | 34,19 |
| Mensalidade Associação | 02/2019 | 10/02/2019 | 15,00 | 0,00 | 0,00 | 0,00 | 15,00 |
| Acordo (21/36) | 02/2019 | 10/02/2019 | 34,19 | 0,00 | 0,00 | 0,00 | 34,19 |
| Mensalidade Associação | 03/2019 | 10/03/2019 | 15,00 | 0,00 | 0,00 | 0,00 | 15,00 |
| Acordo (22/36) | 03/2019 | 10/03/2019 | 34,19 | 0,00 | 0,00 | 0,00 | 34,19 |
| Total MDEUS/20: | | | 771,38 | 0,00 | 0,00 | 0,00 | 771,38 |
| MDEUS/21 | | | | | | | |
| TICIANO AUGUSTO CALLAI BRAGATTO | | | | | | | |
| Mensalidade Associação | 03/2018 | 20/03/2018 | 15,00 | 0,00 | 0,00 | 0,00 | 15,00 |
| Total MDEUS/21: | | | 15,00 | 0,00 | 0,00 | 0,00 | 15,00 |
| MDEUS/23 | | | | | | | |
| JULIANA CARVALHO G D DE MEDEIROS | | | | | | | |
| Taxa Plano de Saúde | 12/2016 | 30/12/2016 | 2,81 | 0,00 | 0,00 | 0,00 | 2,81 |
| Mensalidade Associação | 12/2016 | 30/12/2016 | 15,00 | 0,00 | 0,00 | 0,00 | 15,00 |
| Taxa Ordinária | 12/2016 | 30/12/2016 | 42,25 | 0,00 | 0,00 | 0,00 | 42,25 |
| Mensalidade Associação | 02/2017 | 28/02/2017 | 15,00 | 0,00 | 0,00 | 0,00 | 15,00 |
| Mensalidade Associação | 04/2017 | 30/04/2017 | 15,00 | 0,00 | 0,00 | 0,00 | 15,00 |
| Mensalidade Associação | 05/2017 | 30/05/2017 | 15,00 | 0,00 | 0,00 | 0,00 | 15,00 |
| Mensalidade Associação | 06/2017 | 30/06/2017 | 15,00 | 0,00 | 0,00 | 0,00 | 15,00 |
| Mensalidade Associação | 07/2017 | 30/07/2017 | 15,00 | 0,00 | 0,00 | 0,00 | 15,00 |
| Mensalidade Associação | 08/2017 | 30/08/2017 | 15,00 | 0,00 | 0,00 | 0,00 | 15,00 |
| Mensalidade Associação | 09/2017 | 30/09/2017 | 15,00 | 0,00 | 0,00 | 0,00 | 15,00 |
| Mensalidade Associação | 10/2017 | 30/10/2017 | 15,00 | 0,00 | 0,00 | 0,00 | 15,00 |
| Mensalidade Associação | 11/2017 | 30/11/2017 | 15,00 | 0,00 | 0,00 | 0,00 | 15,00 |
| Mensalidade Associação | 12/2017 | 30/12/2017 | 15,00 | 0,00 | 0,00 | 0,00 | 15,00 |
| Mensalidade Associação | 01/2018 | 30/01/2018 | 15,00 | 0,00 | 0,00 | 0,00 | 15,00 |
| Mensalidade Associação | 02/2018 | 28/02/2018 | 15,00 | 0,00 | 0,00 | 0,00 | 15,00 |
| Mensalidade Associação | 03/2018 | 28/03/2018 | 15,00 | 0,00 | 0,00 | 0,00 | 15,00 |
| Mensalidade Associação | 04/2018 | 28/04/2018 | 15,00 | 0,00 | 0,00 | 0,00 | 15,00 |
| Mensalidade Associação | 05/2018 | 28/05/2018 | 15,00 | 0,00 | 0,00 | 0,00 | 15,00 |
| Mensalidade Associação | 06/2018 | 30/06/2018 | 15,00 | 0,00 | 0,00 | 0,00 | 15,00 |
| Mensalidade Associação | 07/2018 | 30/07/2018 | 15,00 | 0,00 | 0,00 | 0,00 | 15,00 |
| Mensalidade Associação | 08/2018 | 30/08/2018 | 15,00 | 0,00 | 0,00 | 0,00 | 15,00 |
| Mensalidade Associação | 09/2018 | 30/09/2018 | 15,00 | 0,00 | 0,00 | 0,00 | 15,00 |
| Mensalidade Associação | 10/2018 | 30/10/2018 | 15,00 | 0,00 | 0,00 | 0,00 | 15,00 |
| Mensalidade Associação | 11/2018 | 30/11/2018 | 15,00 | 0,00 | 0,00 | 0,00 | 15,00 |
| Mensalidade Associação | 12/2018 | 30/12/2018 | 15,00 | 0,00 | 0,00 | 0,00 | 15,00 |
| Mensalidade Associação | 01/2019 | 30/01/2019 | 15,00 | 0,00 | 0,00 | 0,00 | 15,00 |
| Mensalidade Associação | 02/2019 | 28/02/2019 | 15,00 | 0,00 | 0,00 | 0,00 | 15,00 |
| Total MDEUS/23: | | | 420,06 | 0,00 | 0,00 | 0,00 | 420,06 |

AMOB ASSOCIAÇÃO

Inadimplência até 31/03/2019 para contas emitidas, sub judice² e baixadas²

Mês: todos Unidade: todas Grupo/Classe: todas Cobrança: todas

Correção: não aplicada Multa: não aplicada Juros: não aplicados Data Base: 18/02/2020

Obs: Podem existir contas baixadas ou acordadas que se encontravam em aberto em 31/03/2019.

| Unidade | Mês Ref | Vencimento | Valor | Juros | Multa | Correção | Proj. Rec. |
|---|---------|------------|----------|-------|-------|----------|------------|
| MDEUS/25 | | | | | | | |
| FRANCISCO DE ASSIS MIRANDA DO CARMO Acordo (01/01) | 07/2017 | 07/07/2017 | 15,00 | 0,00 | 0,00 | 0,00 | 15,00 |
| Total 'MDEUS/25': | | | 15,00 | 0,00 | 0,00 | 0,00 | 15,00 |
| MDEUS/26 | | | | | | | |
| ANA LUCIA PEREIRA MAGALHAES | | | | | | | |
| Mensalidade Associação | 02/2016 | 28/02/2016 | 55,00 | 0,00 | 0,00 | 0,00 | 55,00 |
| Mensalidade Associação | 03/2016 | 30/03/2016 | 55,00 | 0,00 | 0,00 | 0,00 | 55,00 |
| Tx. Assoc. + Tx. Invest. | 05/2016 | 30/05/2016 | 130,00 | 0,00 | 0,00 | 0,00 | 130,00 |
| Tx. Assoc. + Tx. Invest. | 06/2016 | 30/06/2016 | 130,00 | 0,00 | 0,00 | 0,00 | 130,00 |
| Tx. Assoc. + Tx. Invest. | 07/2016 | 30/07/2016 | 130,00 | 0,00 | 0,00 | 0,00 | 130,00 |
| Mensalidade Associação | 08/2016 | 30/08/2016 | 15,00 | 0,00 | 0,00 | 0,00 | 15,00 |
| Taxa Ordinária | 08/2016 | 30/08/2016 | 40,00 | 0,00 | 0,00 | 0,00 | 40,00 |
| Mensalidade Associação | 09/2016 | 30/09/2016 | 15,00 | 0,00 | 0,00 | 0,00 | 15,00 |
| Taxa Ordinária | 09/2016 | 30/09/2016 | 40,00 | 0,00 | 0,00 | 0,00 | 40,00 |
| Mensalidade Associação | 10/2016 | 30/10/2016 | 15,00 | 0,00 | 0,00 | 0,00 | 15,00 |
| Taxa Ordinária | 10/2016 | 30/10/2016 | 40,00 | 0,00 | 0,00 | 0,00 | 40,00 |
| Ressarcimento | 11/2016 | 30/11/2016 | 6,75 | 0,00 | 0,00 | 0,00 | 6,75 |
| Mensalidade Associação | 11/2016 | 30/11/2016 | 15,00 | 0,00 | 0,00 | 0,00 | 15,00 |
| Taxa Ordinária | 11/2016 | 30/11/2016 | 42,25 | 0,00 | 0,00 | 0,00 | 42,25 |
| Mensalidade Associação | 12/2016 | 30/12/2016 | 15,00 | 0,00 | 0,00 | 0,00 | 15,00 |
| Taxa Ordinária | 12/2016 | 30/12/2016 | 42,25 | 0,00 | 0,00 | 0,00 | 42,25 |
| Mensalidade Associação | 01/2017 | 30/01/2017 | 15,00 | 0,00 | 0,00 | 0,00 | 15,00 |
| Mensalidade Associação | 02/2017 | 28/02/2017 | 15,00 | 0,00 | 0,00 | 0,00 | 15,00 |
| Mensalidade Associação | 03/2017 | 28/03/2017 | 15,00 | 0,00 | 0,00 | 0,00 | 15,00 |
| Mensalidade Associação | 04/2017 | 30/04/2017 | 15,00 | 0,00 | 0,00 | 0,00 | 15,00 |
| Mensalidade Associação | 05/2017 | 30/05/2017 | 15,00 | 0,00 | 0,00 | 0,00 | 15,00 |
| Mensalidade Associação | 06/2017 | 30/06/2017 | 15,00 | 0,00 | 0,00 | 0,00 | 15,00 |
| Mensalidade Associação | 07/2017 | 30/07/2017 | 15,00 | 0,00 | 0,00 | 0,00 | 15,00 |
| Mensalidade Associação | 08/2017 | 30/08/2017 | 15,00 | 0,00 | 0,00 | 0,00 | 15,00 |
| Mensalidade Associação | 09/2017 | 30/09/2017 | 15,00 | 0,00 | 0,00 | 0,00 | 15,00 |
| Mensalidade Associação | 10/2017 | 30/10/2017 | 15,00 | 0,00 | 0,00 | 0,00 | 15,00 |
| Mensalidade Associação | 11/2017 | 30/11/2017 | 15,00 | 0,00 | 0,00 | 0,00 | 15,00 |
| Mensalidade Associação | 12/2017 | 30/12/2017 | 15,00 | 0,00 | 0,00 | 0,00 | 15,00 |
| Mensalidade Associação | 01/2018 | 30/01/2018 | 15,00 | 0,00 | 0,00 | 0,00 | 15,00 |
| Mensalidade Associação | 02/2018 | 28/02/2018 | 15,00 | 0,00 | 0,00 | 0,00 | 15,00 |
| Mensalidade Associação | 03/2018 | 28/03/2018 | 15,00 | 0,00 | 0,00 | 0,00 | 15,00 |
| Mensalidade Associação | 04/2018 | 28/04/2018 | 15,00 | 0,00 | 0,00 | 0,00 | 15,00 |
| Mensalidade Associação | 05/2018 | 28/05/2018 | 15,00 | 0,00 | 0,00 | 0,00 | 15,00 |
| Mensalidade Associação | 06/2018 | 30/06/2018 | 15,00 | 0,00 | 0,00 | 0,00 | 15,00 |
| Mensalidade Associação | 07/2018 | 30/07/2018 | 15,00 | 0,00 | 0,00 | 0,00 | 15,00 |
| Mensalidade Associação | 08/2018 | 30/08/2018 | 15,00 | 0,00 | 0,00 | 0,00 | 15,00 |
| Mensalidade Associação | 09/2018 | 30/09/2018 | 15,00 | 0,00 | 0,00 | 0,00 | 15,00 |
| Mensalidade Associação | 10/2018 | 30/10/2018 | 15,00 | 0,00 | 0,00 | 0,00 | 15,00 |
| Mensalidade Associação | 11/2018 | 30/11/2018 | 15,00 | 0,00 | 0,00 | 0,00 | 15,00 |
| Mensalidade Associação | 12/2018 | 30/12/2018 | 15,00 | 0,00 | 0,00 | 0,00 | 15,00 |
| Mensalidade Associação | 01/2019 | 30/01/2019 | 15,00 | 0,00 | 0,00 | 0,00 | 15,00 |
| Mensalidade Associação | 02/2019 | 28/02/2019 | 15,00 | 0,00 | 0,00 | 0,00 | 15,00 |
| Mensalidade Associação | 03/2019 | 28/03/2019 | 15,00 | 0,00 | 0,00 | 0,00 | 15,00 |
| Total 'MDEUS/26': | | | 1.191,25 | 0,00 | 0,00 | 0,00 | 1.191,25 |
| MDEUS/27 | | | | | | | |
| JOSE RAFAEL DA SILVA | | | | | | | |
| Mensalidade Associação | 11/2018 | 10/11/2018 | 15,00 | 0,00 | 0,00 | 0,00 | 15,00 |
| Total 'MDEUS/27': | | | 15,00 | 0,00 | 0,00 | 0,00 | 15,00 |
| MDEUS/28 | | | | | | | |
| JOSE VICENTE BORGES DE A JUNIOR | | | | | | | |
| Mensalidade Associação | 09/2017 | 20/09/2017 | 15,00 | 0,00 | 0,00 | 0,00 | 15,00 |
| Mensalidade Associação | 10/2017 | 20/10/2017 | 15,00 | 0,00 | 0,00 | 0,00 | 15,00 |
| Mensalidade Associação | 12/2017 | 20/12/2017 | 15,00 | 0,00 | 0,00 | 0,00 | 15,00 |
| Mensalidade Associação | 02/2018 | 20/02/2018 | 15,00 | 0,00 | 0,00 | 0,00 | 15,00 |
| Mensalidade Associação | 03/2018 | 20/03/2018 | 15,00 | 0,00 | 0,00 | 0,00 | 15,00 |
| Mensalidade Associação | 05/2018 | 20/05/2018 | 15,00 | 0,00 | 0,00 | 0,00 | 15,00 |
| Mensalidade Associação | 06/2018 | 20/06/2018 | 15,00 | 0,00 | 0,00 | 0,00 | 15,00 |
| Mensalidade Associação | 10/2018 | 20/10/2018 | 15,00 | 0,00 | 0,00 | 0,00 | 15,00 |
| Mensalidade Associação | 11/2018 | 20/11/2018 | 15,00 | 0,00 | 0,00 | 0,00 | 15,00 |
| Mensalidade Associação | 12/2018 | 20/12/2018 | 15,00 | 0,00 | 0,00 | 0,00 | 15,00 |
| Mensalidade Associação | 01/2019 | 20/01/2019 | 15,00 | 0,00 | 0,00 | 0,00 | 15,00 |
| Total 'MDEUS/28': | | | 165,00 | 0,00 | 0,00 | 0,00 | 165,00 |
| MDEUS/29 | | | | | | | |
| IVAN MARIANO BORGES | | | | | | | |
| Mensalidade Associação | 01/2011 | 30/01/2011 | 31,84 | 0,00 | 0,00 | 0,00 | 31,84 |
| Mensalidade Associação | 02/2011 | 28/02/2011 | 31,84 | 0,00 | 0,00 | 0,00 | 31,84 |

AMOB ASSOCIAÇÃO

Inadimplência até 31/03/2019 para contas emitidas, sub judice* e baixadas*

Mês: todos Unidade: todas Grupo/Classe: todas Cobrança: todas

Correção: não aplicada Multa: não aplicada Juros: não aplicados Data Base: 18/02/2020

Obs: Podem existir contas baixadas ou acordadas que se encontravam em aberto em 31/03/2019.

| Unidade | Mês Ref | Vencimento | Valor | Juros | Multa | Correção | Proj. Rec. |
|------------------------|---------|------------|----------|-------|-------|----------|------------|
| Mensalidade Associação | 03/2011 | 30/03/2011 | 31,84 | 0,00 | 0,00 | 0,00 | 31,84 |
| Mensalidade Associação | 04/2011 | 30/04/2011 | 31,84 | 0,00 | 0,00 | 0,00 | 31,84 |
| Mensalidade Associação | 05/2011 | 30/05/2011 | 31,84 | 0,00 | 0,00 | 0,00 | 31,84 |
| Mensalidade Associação | 06/2011 | 30/06/2011 | 31,84 | 0,00 | 0,00 | 0,00 | 31,84 |
| Mensalidade Associação | 07/2011 | 30/07/2011 | 31,84 | 0,00 | 0,00 | 0,00 | 31,84 |
| Mensalidade Associação | 08/2011 | 30/08/2011 | 31,84 | 0,00 | 0,00 | 0,00 | 31,84 |
| Mensalidade Associação | 09/2011 | 30/09/2011 | 31,84 | 0,00 | 0,00 | 0,00 | 31,84 |
| Mensalidade Associação | 10/2011 | 30/10/2011 | 31,84 | 0,00 | 0,00 | 0,00 | 31,84 |
| Mensalidade Associação | 11/2011 | 30/11/2011 | 31,84 | 0,00 | 0,00 | 0,00 | 31,84 |
| Mensalidade Associação | 12/2011 | 30/12/2011 | 31,84 | 0,00 | 0,00 | 0,00 | 31,84 |
| Mensalidade Associação | 01/2012 | 30/01/2012 | 31,84 | 0,00 | 0,00 | 0,00 | 31,84 |
| Mensalidade Associação | 02/2012 | 29/02/2012 | 31,84 | 0,00 | 0,00 | 0,00 | 31,84 |
| Mensalidade Associação | 03/2012 | 30/03/2012 | 31,84 | 0,00 | 0,00 | 0,00 | 31,84 |
| Taxa Parcelamento Lote | 03/2012 | 30/03/2012 | 312,08 | 0,00 | 0,00 | 0,00 | 312,08 |
| Mensalidade Associação | 04/2012 | 30/04/2012 | 31,84 | 0,00 | 0,00 | 0,00 | 31,84 |
| Taxa Parcelamento Lote | 04/2012 | 30/04/2012 | 312,08 | 0,00 | 0,00 | 0,00 | 312,08 |
| Mensalidade Associação | 05/2012 | 30/05/2012 | 31,84 | 0,00 | 0,00 | 0,00 | 31,84 |
| Taxa Parcelamento Lote | 05/2012 | 30/05/2012 | 312,08 | 0,00 | 0,00 | 0,00 | 312,08 |
| Mensalidade Associação | 06/2012 | 30/06/2012 | 31,84 | 0,00 | 0,00 | 0,00 | 31,84 |
| Taxa Parcelamento Lote | 06/2012 | 30/06/2012 | 312,08 | 0,00 | 0,00 | 0,00 | 312,08 |
| Mensalidade Associação | 07/2012 | 30/07/2012 | 31,84 | 0,00 | 0,00 | 0,00 | 31,84 |
| Taxa Parcelamento Lote | 07/2012 | 30/07/2012 | 312,08 | 0,00 | 0,00 | 0,00 | 312,08 |
| Mensalidade Associação | 08/2012 | 30/08/2012 | 31,84 | 0,00 | 0,00 | 0,00 | 31,84 |
| Taxa Parcelamento Lote | 08/2012 | 30/08/2012 | 312,08 | 0,00 | 0,00 | 0,00 | 312,08 |
| Mensalidade Associação | 09/2012 | 30/09/2012 | 31,84 | 0,00 | 0,00 | 0,00 | 31,84 |
| Taxa Parcelamento Lote | 09/2012 | 30/09/2012 | 312,08 | 0,00 | 0,00 | 0,00 | 312,08 |
| Mensalidade Associação | 10/2012 | 30/10/2012 | 50,00 | 0,00 | 0,00 | 0,00 | 50,00 |
| Mensalidade Associação | 04/2013 | 30/04/2013 | 50,00 | 0,00 | 0,00 | 0,00 | 50,00 |
| Mensalidade Associação | 05/2013 | 30/05/2013 | 50,00 | 0,00 | 0,00 | 0,00 | 50,00 |
| Mensalidade Associação | 06/2013 | 30/06/2013 | 50,00 | 0,00 | 0,00 | 0,00 | 50,00 |
| Mensalidade Associação | 07/2013 | 30/07/2013 | 50,00 | 0,00 | 0,00 | 0,00 | 50,00 |
| Mensalidade Associação | 08/2013 | 30/08/2013 | 50,00 | 0,00 | 0,00 | 0,00 | 50,00 |
| Mensalidade Associação | 09/2013 | 30/09/2013 | 50,00 | 0,00 | 0,00 | 0,00 | 50,00 |
| Mensalidade Associação | 10/2013 | 30/10/2013 | 50,00 | 0,00 | 0,00 | 0,00 | 50,00 |
| Mensalidade Associação | 11/2013 | 30/11/2013 | 50,00 | 0,00 | 0,00 | 0,00 | 50,00 |
| Mensalidade Associação | 01/2014 | 30/01/2014 | 50,00 | 0,00 | 0,00 | 0,00 | 50,00 |
| Mensalidade Associação | 03/2014 | 30/03/2014 | 50,00 | 0,00 | 0,00 | 0,00 | 50,00 |
| Mensalidade Associação | 09/2015 | 30/09/2015 | 50,00 | 0,00 | 0,00 | 0,00 | 50,00 |
| Mensalidade Associação | 02/2016 | 28/02/2016 | 55,00 | 0,00 | 0,00 | 0,00 | 55,00 |
| Mensalidade Associação | 05/2016 | 30/05/2016 | 130,00 | 0,00 | 0,00 | 0,00 | 130,00 |
| Ressarcimento | 11/2016 | 30/11/2016 | 6,75 | 0,00 | 0,00 | 0,00 | 6,75 |
| Mensalidade Associação | 11/2016 | 30/11/2016 | 15,00 | 0,00 | 0,00 | 0,00 | 15,00 |
| Taxa Ordinária | 11/2016 | 30/11/2016 | 42,25 | 0,00 | 0,00 | 0,00 | 42,25 |
| Mensalidade Associação | 02/2017 | 28/02/2017 | 15,00 | 0,00 | 0,00 | 0,00 | 15,00 |
| Mensalidade Associação | 05/2017 | 30/05/2017 | 15,00 | 0,00 | 0,00 | 0,00 | 15,00 |
| Mensalidade Associação | 06/2017 | 30/06/2017 | 15,00 | 0,00 | 0,00 | 0,00 | 15,00 |
| Mensalidade Associação | 07/2017 | 30/07/2017 | 15,00 | 0,00 | 0,00 | 0,00 | 15,00 |
| Mensalidade Associação | 08/2017 | 30/08/2017 | 15,00 | 0,00 | 0,00 | 0,00 | 15,00 |
| Mensalidade Associação | 10/2017 | 30/10/2017 | 15,00 | 0,00 | 0,00 | 0,00 | 15,00 |
| Mensalidade Associação | 07/2018 | 30/07/2018 | 15,00 | 0,00 | 0,00 | 0,00 | 15,00 |
| Mensalidade Associação | 09/2018 | 30/09/2018 | 15,00 | 0,00 | 0,00 | 0,00 | 15,00 |
| Mensalidade Associação | 12/2018 | 30/12/2018 | 15,00 | 0,00 | 0,00 | 0,00 | 15,00 |
| Mensalidade Associação | 02/2019 | 28/02/2019 | 15,00 | 0,00 | 0,00 | 0,00 | 15,00 |
| Total MDEUS/29: | | | 3.852,20 | 0,00 | 0,00 | 0,00 | 3.852,20 |
| MDEUS/30 | | | | | | | |
| RALFAM PORTELA | | | | | | | |
| Mensalidade Associação | 11/2018 | 20/11/2018 | 15,00 | 0,00 | 0,00 | 0,00 | 15,00 |
| Total MDEUS/30: | | | 15,00 | 0,00 | 0,00 | 0,00 | 15,00 |
| MDEUS/32 | | | | | | | |
| JULIANA RABELO | | | | | | | |
| Mensalidade Associação | 07/2017 | 20/07/2017 | 15,00 | 0,00 | 0,00 | 0,00 | 15,00 |
| Mensalidade Associação | 08/2017 | 20/08/2017 | 15,00 | 0,00 | 0,00 | 0,00 | 15,00 |
| Mensalidade Associação | 09/2017 | 20/09/2017 | 15,00 | 0,00 | 0,00 | 0,00 | 15,00 |
| Mensalidade Associação | 11/2017 | 20/11/2017 | 15,00 | 0,00 | 0,00 | 0,00 | 15,00 |
| Mensalidade Associação | 12/2017 | 20/12/2017 | 15,00 | 0,00 | 0,00 | 0,00 | 15,00 |
| Mensalidade Associação | 02/2018 | 20/02/2018 | 15,00 | 0,00 | 0,00 | 0,00 | 15,00 |
| Mensalidade Associação | 03/2018 | 20/03/2018 | 15,00 | 0,00 | 0,00 | 0,00 | 15,00 |
| Mensalidade Associação | 06/2018 | 20/06/2018 | 15,00 | 0,00 | 0,00 | 0,00 | 15,00 |
| Mensalidade Associação | 07/2018 | 20/07/2018 | 15,00 | 0,00 | 0,00 | 0,00 | 15,00 |
| Mensalidade Associação | 08/2018 | 20/08/2018 | 15,00 | 0,00 | 0,00 | 0,00 | 15,00 |
| Mensalidade Associação | 09/2018 | 20/09/2018 | 15,00 | 0,00 | 0,00 | 0,00 | 15,00 |
| Mensalidade Associação | 10/2018 | 20/10/2018 | 15,00 | 0,00 | 0,00 | 0,00 | 15,00 |
| Mensalidade Associação | 11/2018 | 20/11/2018 | 15,00 | 0,00 | 0,00 | 0,00 | 15,00 |

AMOB ASSOCIAÇÃO

Inadimplência até 31/03/2019 para contas emitidas, sub judice* e baixadas*

Mês: todos Unidade: todas Grupo/Classe: todas Cobrança: todas

Correção: não aplicada Multa: não aplicada Juros: não aplicados Data Base: 18/02/2020

Obs: Podem existir contas baixadas ou acordadas que se encontravam em aberto em 31/03/2019.

| Unidade | Mês Ref | Vencimento | Valor | Juros | Multa | Correção | Proj. Rec. |
|---|---------|------------|-----------|-------|-------|----------|------------|
| Mensalidade Associação | 12/2018 | 20/12/2018 | 15,00 | 0,00 | 0,00 | 0,00 | 15,00 |
| Mensalidade Associação | 01/2019 | 20/01/2019 | 15,00 | 0,00 | 0,00 | 0,00 | 15,00 |
| Mensalidade Associação | 03/2019 | 20/03/2019 | 15,00 | 0,00 | 0,00 | 0,00 | 15,00 |
| Total 'MDEUS/32': | | | 240,00 | 0,00 | 0,00 | 0,00 | 240,00 |
| MDEUS/33 | | | | | | | |
| MARIA CONCEIÇÃO TEIXEIRA DE CAMARGO | | | | | | | |
| Mensalidade Associação | 05/2017 | 20/05/2017 | 15,00 | 0,00 | 0,00 | 0,00 | 15,00 |
| Mensalidade Associação | 06/2017 | 20/06/2017 | 15,00 | 0,00 | 0,00 | 0,00 | 15,00 |
| Mensalidade Associação | 07/2017 | 20/07/2017 | 15,00 | 0,00 | 0,00 | 0,00 | 15,00 |
| Mensalidade Associação | 08/2017 | 20/08/2017 | 15,00 | 0,00 | 0,00 | 0,00 | 15,00 |
| Mensalidade Associação | 09/2017 | 20/09/2017 | 15,00 | 0,00 | 0,00 | 0,00 | 15,00 |
| Mensalidade Associação | 10/2017 | 20/10/2017 | 15,00 | 0,00 | 0,00 | 0,00 | 15,00 |
| Mensalidade Associação | 11/2017 | 20/11/2017 | 15,00 | 0,00 | 0,00 | 0,00 | 15,00 |
| Mensalidade Associação | 12/2017 | 20/12/2017 | 15,00 | 0,00 | 0,00 | 0,00 | 15,00 |
| Mensalidade Associação | 01/2018 | 20/01/2018 | 15,00 | 0,00 | 0,00 | 0,00 | 15,00 |
| Mensalidade Associação | 02/2018 | 20/02/2018 | 15,00 | 0,00 | 0,00 | 0,00 | 15,00 |
| Mensalidade Associação | 03/2018 | 20/03/2018 | 15,00 | 0,00 | 0,00 | 0,00 | 15,00 |
| Mensalidade Associação | 04/2018 | 20/04/2018 | 15,00 | 0,00 | 0,00 | 0,00 | 15,00 |
| Mensalidade Associação | 05/2018 | 20/05/2018 | 15,00 | 0,00 | 0,00 | 0,00 | 15,00 |
| Mensalidade Associação | 06/2018 | 20/06/2018 | 15,00 | 0,00 | 0,00 | 0,00 | 15,00 |
| Mensalidade Associação | 07/2018 | 20/07/2018 | 15,00 | 0,00 | 0,00 | 0,00 | 15,00 |
| Mensalidade Associação | 08/2018 | 20/08/2018 | 15,00 | 0,00 | 0,00 | 0,00 | 15,00 |
| Mensalidade Associação | 09/2018 | 20/09/2018 | 15,00 | 0,00 | 0,00 | 0,00 | 15,00 |
| Mensalidade Associação | 10/2018 | 20/10/2018 | 15,00 | 0,00 | 0,00 | 0,00 | 15,00 |
| Mensalidade Associação | 11/2018 | 20/11/2018 | 15,00 | 0,00 | 0,00 | 0,00 | 15,00 |
| Mensalidade Associação | 12/2018 | 20/12/2018 | 15,00 | 0,00 | 0,00 | 0,00 | 15,00 |
| Mensalidade Associação | 01/2019 | 20/01/2019 | 15,00 | 0,00 | 0,00 | 0,00 | 15,00 |
| Mensalidade Associação | 02/2019 | 20/02/2019 | 15,00 | 0,00 | 0,00 | 0,00 | 15,00 |
| Mensalidade Associação | 03/2019 | 20/03/2019 | 15,00 | 0,00 | 0,00 | 0,00 | 15,00 |
| Total 'MDEUS/33': | | | 345,00 | 0,00 | 0,00 | 0,00 | 345,00 |
| MDEUS/35 | | | | | | | |
| THIAGO VIEIRA DE AZEVEDO | | | | | | | |
| Mensalidade Associação | 10/2017 | 20/10/2017 | 15,00 | 0,00 | 0,00 | 0,00 | 15,00 |
| Mensalidade Associação | 05/2018 | 20/05/2018 | 15,00 | 0,00 | 0,00 | 0,00 | 15,00 |
| Mensalidade Associação | 06/2018 | 20/06/2018 | 15,00 | 0,00 | 0,00 | 0,00 | 15,00 |
| Mensalidade Associação | 07/2018 | 20/07/2018 | 15,00 | 0,00 | 0,00 | 0,00 | 15,00 |
| Mensalidade Associação | 10/2018 | 20/10/2018 | 15,00 | 0,00 | 0,00 | 0,00 | 15,00 |
| Mensalidade Associação | 11/2018 | 20/11/2018 | 15,00 | 0,00 | 0,00 | 0,00 | 15,00 |
| Mensalidade Associação | 02/2019 | 20/02/2019 | 15,00 | 0,00 | 0,00 | 0,00 | 15,00 |
| Mensalidade Associação | 03/2019 | 20/03/2019 | 15,00 | 0,00 | 0,00 | 0,00 | 15,00 |
| Total 'MDEUS/35': | | | 120,00 | 0,00 | 0,00 | 0,00 | 120,00 |
| MDEUS/47 | | | | | | | |
| RIAN DIEGO AMADO DA SILVA | | | | | | | |
| Mensalidade Associação | 11/2017 | 10/11/2017 | 15,00 | 0,00 | 0,00 | 0,00 | 15,00 |
| Total 'MDEUS/47': | | | 15,00 | 0,00 | 0,00 | 0,00 | 15,00 |
| MDEUS/49,MDEUS/53,MDEUS/55,MDEUS/57,MDEUS/59 | | | | | | | |
| WILSON PAULO FIALHO FELIX | | | | | | | |
| Acordo (01/12) | 05/2017 | 30/05/2017 | 2.197,16 | 0,00 | 0,00 | 0,00 | 2.197,16 |
| Acordo (02/12) | 06/2017 | 30/06/2017 | 2.197,16 | 0,00 | 0,00 | 0,00 | 2.197,16 |
| Acordo (03/12) | 07/2017 | 30/07/2017 | 2.197,16 | 0,00 | 0,00 | 0,00 | 2.197,16 |
| Acordo (04/12) | 08/2017 | 30/08/2017 | 2.197,16 | 0,00 | 0,00 | 0,00 | 2.197,16 |
| Acordo (05/12) | 09/2017 | 30/09/2017 | 2.197,16 | 0,00 | 0,00 | 0,00 | 2.197,16 |
| Acordo (06/12) | 10/2017 | 30/10/2017 | 2.197,16 | 0,00 | 0,00 | 0,00 | 2.197,16 |
| Acordo (07/12) | 11/2017 | 30/11/2017 | 2.197,16 | 0,00 | 0,00 | 0,00 | 2.197,16 |
| Acordo (08/12) | 12/2017 | 30/12/2017 | 2.197,16 | 0,00 | 0,00 | 0,00 | 2.197,16 |
| Acordo (09/12) | 01/2018 | 30/01/2018 | 2.197,16 | 0,00 | 0,00 | 0,00 | 2.197,16 |
| Acordo (10/12) | 02/2018 | 28/02/2018 | 2.197,16 | 0,00 | 0,00 | 0,00 | 2.197,16 |
| Acordo (11/12) | 03/2018 | 30/03/2018 | 2.197,16 | 0,00 | 0,00 | 0,00 | 2.197,16 |
| Acordo (12/12) | 04/2018 | 30/04/2018 | 2.197,16 | 0,00 | 0,00 | 0,00 | 2.197,16 |
| Total 'MDEUS/49,MDEUS/53,MDEUS/55,MDEUS/57,MDEUS/59': | | | 26.365,92 | 0,00 | 0,00 | 0,00 | 26.365,92 |
| MDEUS/51 | | | | | | | |
| HELIO FRANCISCO M MIRANDA | | | | | | | |
| Mensalidade Associação | 05/2018 | 20/05/2018 | 15,00 | 0,00 | 0,00 | 0,00 | 15,00 |
| Total 'MDEUS/51': | | | 15,00 | 0,00 | 0,00 | 0,00 | 15,00 |
| MDEUS/61 | | | | | | | |
| MARCEL CLAUDIO SANTANA | | | | | | | |
| Acordo | 08/2016 | 20/08/2016 | 35,34 | 0,00 | 0,00 | 0,00 | 35,34 |
| Mensalidade Associação | 10/2016 | 20/10/2016 | 15,00 | 0,00 | 0,00 | 0,00 | 15,00 |
| Acordo | 10/2016 | 20/10/2016 | 35,34 | 0,00 | 0,00 | 0,00 | 35,34 |
| Taxa Ordinária | 10/2016 | 20/10/2016 | 40,00 | 0,00 | 0,00 | 0,00 | 40,00 |
| Acordo | 11/2016 | 20/11/2016 | 35,34 | 0,00 | 0,00 | 0,00 | 35,34 |

AMOB ASSOCIAÇÃO

Inadimplência até 31/03/2019 para contas emitidas, sub judice² e baixadas³

Mês: todos Unidade: todas Grupo/Classe: todas Cobrança: todas

Correção: não aplicada Multa: não aplicada Juros: não aplicados Data Base: 18/02/2020

Obs: Podem existir contas baixadas ou acordadas que se encontravam em aberto em 31/03/2019.

| Unidade | Mês Ref | Vencimento | Valor | Juros | Multa | Correção | Proj. Rec. |
|--------------------------------|---------|------------|--------|-------|-------|----------|------------|
| Acordo | 12/2016 | 20/12/2016 | 35,34 | 0,00 | 0,00 | 0,00 | 35,34 |
| Mensalidade Associação | 01/2017 | 20/01/2017 | 15,00 | 0,00 | 0,00 | 0,00 | 15,00 |
| Acordo | 01/2017 | 20/01/2017 | 35,34 | 0,00 | 0,00 | 0,00 | 35,34 |
| Mensalidade Associação | 02/2017 | 20/02/2017 | 15,00 | 0,00 | 0,00 | 0,00 | 15,00 |
| Acordo | 02/2017 | 20/02/2017 | 35,34 | 0,00 | 0,00 | 0,00 | 35,34 |
| Mensalidade Associação | 03/2017 | 20/03/2017 | 15,00 | 0,00 | 0,00 | 0,00 | 15,00 |
| Acordo | 03/2017 | 20/03/2017 | 35,34 | 0,00 | 0,00 | 0,00 | 35,34 |
| Mensalidade Associação | 04/2017 | 20/04/2017 | 15,00 | 0,00 | 0,00 | 0,00 | 15,00 |
| Mensalidade Associação | 05/2017 | 20/05/2017 | 15,00 | 0,00 | 0,00 | 0,00 | 15,00 |
| Mensalidade Associação | 06/2017 | 20/06/2017 | 15,00 | 0,00 | 0,00 | 0,00 | 15,00 |
| Mensalidade Associação | 07/2017 | 20/07/2017 | 15,00 | 0,00 | 0,00 | 0,00 | 15,00 |
| Mensalidade Associação | 08/2017 | 20/08/2017 | 15,00 | 0,00 | 0,00 | 0,00 | 15,00 |
| Mensalidade Associação | 09/2017 | 20/09/2017 | 15,00 | 0,00 | 0,00 | 0,00 | 15,00 |
| Mensalidade Associação | 10/2017 | 20/10/2017 | 15,00 | 0,00 | 0,00 | 0,00 | 15,00 |
| Mensalidade Associação | 11/2017 | 20/11/2017 | 15,00 | 0,00 | 0,00 | 0,00 | 15,00 |
| Mensalidade Associação | 12/2017 | 20/12/2017 | 15,00 | 0,00 | 0,00 | 0,00 | 15,00 |
| Mensalidade Associação | 01/2018 | 20/01/2018 | 15,00 | 0,00 | 0,00 | 0,00 | 15,00 |
| Mensalidade Associação | 02/2018 | 20/02/2018 | 15,00 | 0,00 | 0,00 | 0,00 | 15,00 |
| Mensalidade Associação | 03/2018 | 20/03/2018 | 15,00 | 0,00 | 0,00 | 0,00 | 15,00 |
| Mensalidade Associação | 04/2018 | 20/04/2018 | 15,00 | 0,00 | 0,00 | 0,00 | 15,00 |
| Mensalidade Associação | 05/2018 | 20/05/2018 | 15,00 | 0,00 | 0,00 | 0,00 | 15,00 |
| Mensalidade Associação | 06/2018 | 20/06/2018 | 15,00 | 0,00 | 0,00 | 0,00 | 15,00 |
| Mensalidade Associação | 07/2018 | 20/07/2018 | 15,00 | 0,00 | 0,00 | 0,00 | 15,00 |
| Mensalidade Associação | 08/2018 | 20/08/2018 | 15,00 | 0,00 | 0,00 | 0,00 | 15,00 |
| Mensalidade Associação | 09/2018 | 20/09/2018 | 15,00 | 0,00 | 0,00 | 0,00 | 15,00 |
| Mensalidade Associação | 10/2018 | 20/10/2018 | 15,00 | 0,00 | 0,00 | 0,00 | 15,00 |
| Mensalidade Associação | 11/2018 | 20/11/2018 | 15,00 | 0,00 | 0,00 | 0,00 | 15,00 |
| Mensalidade Associação | 12/2018 | 20/12/2018 | 15,00 | 0,00 | 0,00 | 0,00 | 15,00 |
| Mensalidade Associação | 01/2019 | 20/01/2019 | 15,00 | 0,00 | 0,00 | 0,00 | 15,00 |
| Mensalidade Associação | 02/2019 | 20/02/2019 | 15,00 | 0,00 | 0,00 | 0,00 | 15,00 |
| Mensalidade Associação | 03/2019 | 20/03/2019 | 15,00 | 0,00 | 0,00 | 0,00 | 15,00 |
| Total 'MDEUS.61': | | | 707,38 | 0,00 | 0,00 | 0,00 | 707,38 |
| PAMOB/01 | | | | | | | |
| Elyza América Rabelo Tazaki | | | | | | | |
| Mensalidade Associação | 02/2017 | 20/02/2017 | 15,00 | 0,00 | 0,00 | 0,00 | 15,00 |
| Total 'PAMOB/01': | | | 15,00 | 0,00 | 0,00 | 0,00 | 15,00 |
| PAMOB/02 | | | | | | | |
| JOSE GALVÃO SILVA OLIVEIRA | | | | | | | |
| Acordo (01/01) | 02/2019 | 26/02/2019 | 15,45 | 0,00 | 0,00 | 0,00 | 15,45 |
| Mensalidade Associação | 03/2019 | 20/03/2019 | 15,00 | 0,00 | 0,00 | 0,00 | 15,00 |
| Total 'PAMOB/02': | | | 30,45 | 0,00 | 0,00 | 0,00 | 30,45 |
| PAMOB/04 | | | | | | | |
| SOLANGE APARECIDA P. LOURENCAO | | | | | | | |
| Mensalidade Associação | 03/2017 | 20/03/2017 | 15,00 | 0,00 | 0,00 | 0,00 | 15,00 |
| Mensalidade Associação | 04/2017 | 20/04/2017 | 15,00 | 0,00 | 0,00 | 0,00 | 15,00 |
| Mensalidade Associação | 05/2017 | 20/05/2017 | 15,00 | 0,00 | 0,00 | 0,00 | 15,00 |
| Mensalidade Associação | 07/2017 | 20/07/2017 | 15,00 | 0,00 | 0,00 | 0,00 | 15,00 |
| Mensalidade Associação | 08/2017 | 20/08/2017 | 15,00 | 0,00 | 0,00 | 0,00 | 15,00 |
| Mensalidade Associação | 09/2017 | 20/09/2017 | 15,00 | 0,00 | 0,00 | 0,00 | 15,00 |
| Mensalidade Associação | 10/2017 | 20/10/2017 | 15,00 | 0,00 | 0,00 | 0,00 | 15,00 |
| Mensalidade Associação | 11/2017 | 20/11/2017 | 15,00 | 0,00 | 0,00 | 0,00 | 15,00 |
| Mensalidade Associação | 12/2017 | 20/12/2017 | 15,00 | 0,00 | 0,00 | 0,00 | 15,00 |
| Mensalidade Associação | 01/2018 | 20/01/2018 | 15,00 | 0,00 | 0,00 | 0,00 | 15,00 |
| Mensalidade Associação | 02/2018 | 20/02/2018 | 15,00 | 0,00 | 0,00 | 0,00 | 15,00 |
| Mensalidade Associação | 03/2018 | 20/03/2018 | 15,00 | 0,00 | 0,00 | 0,00 | 15,00 |
| Mensalidade Associação | 04/2018 | 20/04/2018 | 15,00 | 0,00 | 0,00 | 0,00 | 15,00 |
| Mensalidade Associação | 05/2018 | 20/05/2018 | 15,00 | 0,00 | 0,00 | 0,00 | 15,00 |
| Mensalidade Associação | 06/2018 | 20/06/2018 | 15,00 | 0,00 | 0,00 | 0,00 | 15,00 |
| Mensalidade Associação | 07/2018 | 20/07/2018 | 15,00 | 0,00 | 0,00 | 0,00 | 15,00 |
| Mensalidade Associação | 08/2018 | 20/08/2018 | 15,00 | 0,00 | 0,00 | 0,00 | 15,00 |
| Mensalidade Associação | 09/2018 | 20/09/2018 | 15,00 | 0,00 | 0,00 | 0,00 | 15,00 |
| Mensalidade Associação | 10/2018 | 20/10/2018 | 15,00 | 0,00 | 0,00 | 0,00 | 15,00 |
| Mensalidade Associação | 11/2018 | 20/11/2018 | 15,00 | 0,00 | 0,00 | 0,00 | 15,00 |
| Mensalidade Associação | 12/2018 | 20/12/2018 | 15,00 | 0,00 | 0,00 | 0,00 | 15,00 |
| Mensalidade Associação | 01/2019 | 20/01/2019 | 15,00 | 0,00 | 0,00 | 0,00 | 15,00 |
| Mensalidade Associação | 02/2019 | 20/02/2019 | 15,00 | 0,00 | 0,00 | 0,00 | 15,00 |
| Mensalidade Associação | 03/2019 | 20/03/2019 | 15,00 | 0,00 | 0,00 | 0,00 | 15,00 |
| Total 'PAMOB/04': | | | 360,00 | 0,00 | 0,00 | 0,00 | 360,00 |
| PAMOB/06 | | | | | | | |
| GUSTAVO PEREIRA COSTA | | | | | | | |
| Mensalidade Associação | 11/2018 | 20/11/2018 | 15,00 | 0,00 | 0,00 | 0,00 | 15,00 |
| Total 'PAMOB/06': | | | 15,00 | 0,00 | 0,00 | 0,00 | 15,00 |

AMOB ASSOCIAÇÃO

Inadimplência até 31/03/2019 para contas emitidas, sub judice^a e baixadas^a

Mês: todos Unidade: todas Grupo/Classe: todas Cobrança: todas

Correção: não aplicada Multa: não aplicada Juros: não aplicados Data Base: 18/02/2020

Obs: Podem existir contas baixadas ou acordadas que se encontravam em aberto em 31/03/2019.

| Unidade | Mês Ref | Vencimento | Valor | Juros | Multa | Correção | Proj. Rec. |
|--------------------------------|---------|------------|--------|-------|-------|----------|------------|
| PAMOB/08 | | | | | | | |
| GRYECOS ATTOM VALENTE LOUREIRO | | | | | | | |
| Mensalidade Associação | 03/2019 | 28/03/2019 | 15,00 | 0,00 | 0,00 | 0,00 | 15,00 |
| Total 'PAMOB/08': | | | 15,00 | 0,00 | 0,00 | 0,00 | 15,00 |
| PAMOB/09 | | | | | | | |
| ISSAN OUTEIRAL | | | | | | | |
| Mensalidade Associação | 08/2016 | 30/08/2016 | 15,00 | 0,00 | 0,00 | 0,00 | 15,00 |
| Mensalidade Associação | 01/2017 | 30/01/2017 | 15,00 | 0,00 | 0,00 | 0,00 | 15,00 |
| Mensalidade Associação | 10/2017 | 30/10/2017 | 15,00 | 0,00 | 0,00 | 0,00 | 15,00 |
| Mensalidade Associação | 04/2018 | 28/04/2018 | 15,00 | 0,00 | 0,00 | 0,00 | 15,00 |
| Mensalidade Associação | 06/2018 | 30/06/2018 | 15,00 | 0,00 | 0,00 | 0,00 | 15,00 |
| Mensalidade Associação | 09/2018 | 30/09/2018 | 15,00 | 0,00 | 0,00 | 0,00 | 15,00 |
| Mensalidade Associação | 10/2018 | 30/10/2018 | 15,00 | 0,00 | 0,00 | 0,00 | 15,00 |
| Mensalidade Associação | 11/2018 | 30/11/2018 | 15,00 | 0,00 | 0,00 | 0,00 | 15,00 |
| Mensalidade Associação | 01/2019 | 30/01/2019 | 15,00 | 0,00 | 0,00 | 0,00 | 15,00 |
| Mensalidade Associação | 03/2019 | 28/03/2019 | 15,00 | 0,00 | 0,00 | 0,00 | 15,00 |
| Total 'PAMOB/09': | | | 150,00 | 0,00 | 0,00 | 0,00 | 150,00 |
| PAMOB/12 | | | | | | | |
| PABLO ACASSIO SOUSA MELLO | | | | | | | |
| Mensalidade Associação | 06/2018 | 20/06/2018 | 15,00 | 0,00 | 0,00 | 0,00 | 15,00 |
| Total 'PAMOB/12': | | | 15,00 | 0,00 | 0,00 | 0,00 | 15,00 |
| PELOI/01 | | | | | | | |
| GRYECOS ATTOM VALENTE LOUREIRO | | | | | | | |
| Acordo (01/01) | | | | | | | |
| Mensalidade Associação | 06/2017 | 29/06/2017 | 463,27 | 0,00 | 0,00 | 0,00 | 463,27 |
| Mensalidade Associação | 03/2019 | 28/03/2019 | 15,00 | 0,00 | 0,00 | 0,00 | 15,00 |
| Total 'PELOI/01': | | | 478,27 | 0,00 | 0,00 | 0,00 | 478,27 |
| PELOI/06 | | | | | | | |
| LARISSA RATHGE RANGEL PEREIRA | | | | | | | |
| Mensalidade Associação | 08/2016 | 20/08/2016 | 15,00 | 0,00 | 0,00 | 0,00 | 15,00 |
| Taxa Ordinária | 08/2016 | 20/08/2016 | 40,00 | 0,00 | 0,00 | 0,00 | 40,00 |
| Mensalidade Associação | 01/2017 | 20/01/2017 | 15,00 | 0,00 | 0,00 | 0,00 | 15,00 |
| Mensalidade Associação | 02/2017 | 20/02/2017 | 15,00 | 0,00 | 0,00 | 0,00 | 15,00 |
| Mensalidade Associação | 03/2017 | 20/03/2017 | 15,00 | 0,00 | 0,00 | 0,00 | 15,00 |
| Mensalidade Associação | 05/2017 | 20/05/2017 | 15,00 | 0,00 | 0,00 | 0,00 | 15,00 |
| Mensalidade Associação | 08/2017 | 20/08/2017 | 15,00 | 0,00 | 0,00 | 0,00 | 15,00 |
| Mensalidade Associação | 09/2017 | 20/09/2017 | 15,00 | 0,00 | 0,00 | 0,00 | 15,00 |
| Mensalidade Associação | 10/2017 | 20/10/2017 | 15,00 | 0,00 | 0,00 | 0,00 | 15,00 |
| Mensalidade Associação | 02/2018 | 20/02/2018 | 15,00 | 0,00 | 0,00 | 0,00 | 15,00 |
| Mensalidade Associação | 03/2018 | 20/03/2018 | 15,00 | 0,00 | 0,00 | 0,00 | 15,00 |
| Mensalidade Associação | 07/2018 | 20/07/2018 | 15,00 | 0,00 | 0,00 | 0,00 | 15,00 |
| Mensalidade Associação | 08/2018 | 20/08/2018 | 15,00 | 0,00 | 0,00 | 0,00 | 15,00 |
| Mensalidade Associação | 09/2018 | 20/09/2018 | 15,00 | 0,00 | 0,00 | 0,00 | 15,00 |
| Mensalidade Associação | 10/2018 | 20/10/2018 | 15,00 | 0,00 | 0,00 | 0,00 | 15,00 |
| Mensalidade Associação | 11/2018 | 20/11/2018 | 15,00 | 0,00 | 0,00 | 0,00 | 15,00 |
| Mensalidade Associação | 12/2018 | 20/12/2018 | 15,00 | 0,00 | 0,00 | 0,00 | 15,00 |
| Mensalidade Associação | 01/2019 | 20/01/2019 | 15,00 | 0,00 | 0,00 | 0,00 | 15,00 |
| Mensalidade Associação | 02/2019 | 20/02/2019 | 15,00 | 0,00 | 0,00 | 0,00 | 15,00 |
| Mensalidade Associação | 03/2019 | 20/03/2019 | 15,00 | 0,00 | 0,00 | 0,00 | 15,00 |
| Total 'PELOI/06': | | | 325,00 | 0,00 | 0,00 | 0,00 | 325,00 |
| PELOI/08 | | | | | | | |
| Anderson Ceiso Torres | | | | | | | |
| Mensalidade Associação | 01/2018 | 30/01/2018 | 15,00 | 0,00 | 0,00 | 0,00 | 15,00 |
| Mensalidade Associação | 02/2018 | 28/02/2018 | 15,00 | 0,00 | 0,00 | 0,00 | 15,00 |
| Mensalidade Associação | 03/2018 | 28/03/2018 | 15,00 | 0,00 | 0,00 | 0,00 | 15,00 |
| Mensalidade Associação | 04/2018 | 28/04/2018 | 15,00 | 0,00 | 0,00 | 0,00 | 15,00 |
| Mensalidade Associação | 05/2018 | 28/05/2018 | 15,00 | 0,00 | 0,00 | 0,00 | 15,00 |
| Mensalidade Associação | 06/2018 | 30/06/2018 | 15,00 | 0,00 | 0,00 | 0,00 | 15,00 |
| Mensalidade Associação | 07/2018 | 30/07/2018 | 15,00 | 0,00 | 0,00 | 0,00 | 15,00 |
| Mensalidade Associação | 08/2018 | 30/08/2018 | 15,00 | 0,00 | 0,00 | 0,00 | 15,00 |
| Mensalidade Associação | 09/2018 | 30/09/2018 | 15,00 | 0,00 | 0,00 | 0,00 | 15,00 |
| Mensalidade Associação | 10/2018 | 30/10/2018 | 15,00 | 0,00 | 0,00 | 0,00 | 15,00 |
| Total 'PELOI/08': | | | 150,00 | 0,00 | 0,00 | 0,00 | 150,00 |
| PELOI/10 | | | | | | | |
| CONCEIÇÃO DE MARIA ALBUQUERQUE | | | | | | | |
| Mensalidade Associação | 03/2018 | 20/03/2018 | 15,00 | 0,00 | 0,00 | 0,00 | 15,00 |
| Mensalidade Associação | 04/2018 | 20/04/2018 | 15,00 | 0,00 | 0,00 | 0,00 | 15,00 |
| Mensalidade Associação | 05/2018 | 20/05/2018 | 15,00 | 0,00 | 0,00 | 0,00 | 15,00 |
| Mensalidade Associação | 06/2018 | 20/06/2018 | 15,00 | 0,00 | 0,00 | 0,00 | 15,00 |
| Mensalidade Associação | 11/2018 | 20/11/2018 | 15,00 | 0,00 | 0,00 | 0,00 | 15,00 |
| Mensalidade Associação | 12/2018 | 20/12/2018 | 15,00 | 0,00 | 0,00 | 0,00 | 15,00 |
| Mensalidade Associação | 01/2019 | 20/01/2019 | 15,00 | 0,00 | 0,00 | 0,00 | 15,00 |
| Total 'PELOI/10': | | | 105,00 | 0,00 | 0,00 | 0,00 | 105,00 |

AMOB ASSOCIAÇÃO

Inadimplência até 31/03/2019 para contas emitidas, sub judice² e baixadas³

Mês: todos Unidade: todas Grupo/Classe: todas Cobrança: todas

Correção: não aplicada Multa: não aplicada Juros: não aplicados Data Base: 18/02/2020

Obs: Podem existir contas baixadas ou acordadas que se encontravam em aberto em 31/03/2019.

| Unidade | Mês Ref | Vencimento | Valor | Juros | Multa | Correção | Proj. Rec. |
|----------------------------------|---------|------------|--------|-------|-------|----------|------------|
| PELOI13 | | | | | | | |
| BRUNA DELATORRES G DE C. PACHECO | | | | | | | |
| Mensalidade Associação | 01/2017 | 20/01/2017 | 15,00 | 0,00 | 0,00 | 0,00 | 15,00 |
| Mensalidade Associação | 02/2017 | 20/02/2017 | 15,00 | 0,00 | 0,00 | 0,00 | 15,00 |
| Acordo | 03/2017 | 10/03/2017 | 52,88 | 0,00 | 0,00 | 0,00 | 52,88 |
| Mensalidade Associação | 03/2017 | 20/03/2017 | 15,00 | 0,00 | 0,00 | 0,00 | 15,00 |
| Acordo | 04/2017 | 10/04/2017 | 52,88 | 0,00 | 0,00 | 0,00 | 52,88 |
| Mensalidade Associação | 04/2017 | 20/04/2017 | 15,00 | 0,00 | 0,00 | 0,00 | 15,00 |
| Acordo | 05/2017 | 10/05/2017 | 52,88 | 0,00 | 0,00 | 0,00 | 52,88 |
| Mensalidade Associação | 05/2017 | 20/05/2017 | 15,00 | 0,00 | 0,00 | 0,00 | 15,00 |
| Mensalidade Associação | 06/2017 | 20/06/2017 | 15,00 | 0,00 | 0,00 | 0,00 | 15,00 |
| Acordo | 07/2017 | 10/07/2017 | 52,88 | 0,00 | 0,00 | 0,00 | 52,88 |
| Mensalidade Associação | 07/2017 | 20/07/2017 | 15,00 | 0,00 | 0,00 | 0,00 | 15,00 |
| Acordo | 08/2017 | 10/08/2017 | 52,88 | 0,00 | 0,00 | 0,00 | 52,88 |
| Mensalidade Associação | 08/2017 | 20/08/2017 | 15,00 | 0,00 | 0,00 | 0,00 | 15,00 |
| Acordo | 09/2017 | 10/09/2017 | 52,88 | 0,00 | 0,00 | 0,00 | 52,88 |
| Mensalidade Associação | 09/2017 | 20/09/2017 | 15,00 | 0,00 | 0,00 | 0,00 | 15,00 |
| Acordo | 10/2017 | 10/10/2017 | 52,88 | 0,00 | 0,00 | 0,00 | 52,88 |
| Mensalidade Associação | 10/2017 | 20/10/2017 | 15,00 | 0,00 | 0,00 | 0,00 | 15,00 |
| Acordo | 11/2017 | 10/11/2017 | 52,88 | 0,00 | 0,00 | 0,00 | 52,88 |
| Mensalidade Associação | 11/2017 | 20/11/2017 | 15,00 | 0,00 | 0,00 | 0,00 | 15,00 |
| Acordo | 12/2017 | 10/12/2017 | 52,88 | 0,00 | 0,00 | 0,00 | 52,88 |
| Mensalidade Associação | 12/2017 | 20/12/2017 | 15,00 | 0,00 | 0,00 | 0,00 | 15,00 |
| Acordo | 01/2018 | 10/01/2018 | 52,88 | 0,00 | 0,00 | 0,00 | 52,88 |
| Mensalidade Associação | 01/2018 | 20/01/2018 | 15,00 | 0,00 | 0,00 | 0,00 | 15,00 |
| Acordo | 02/2018 | 10/02/2018 | 52,88 | 0,00 | 0,00 | 0,00 | 52,88 |
| Mensalidade Associação | 02/2018 | 20/02/2018 | 15,00 | 0,00 | 0,00 | 0,00 | 15,00 |
| Mensalidade Associação | 07/2018 | 20/07/2018 | 15,00 | 0,00 | 0,00 | 0,00 | 15,00 |
| Mensalidade Associação | 08/2018 | 20/08/2018 | 15,00 | 0,00 | 0,00 | 0,00 | 15,00 |
| Mensalidade Associação | 09/2018 | 20/09/2018 | 15,00 | 0,00 | 0,00 | 0,00 | 15,00 |
| Mensalidade Associação | 10/2018 | 20/10/2018 | 15,00 | 0,00 | 0,00 | 0,00 | 15,00 |
| Mensalidade Associação | 01/2019 | 20/01/2019 | 15,00 | 0,00 | 0,00 | 0,00 | 15,00 |
| Mensalidade Associação | 02/2019 | 20/02/2019 | 15,00 | 0,00 | 0,00 | 0,00 | 15,00 |
| Total 'PELOI13': | | | 881,68 | 0,00 | 0,00 | 0,00 | 881,68 |
| PELOI15 | | | | | | | |
| NILVANDO OLIVEIRA COSTA | | | | | | | |
| Mensalidade Associação | 03/2019 | 28/03/2019 | 15,00 | 0,00 | 0,00 | 0,00 | 15,00 |
| Total 'PELOI15': | | | 15,00 | 0,00 | 0,00 | 0,00 | 15,00 |
| PELOI17 | | | | | | | |
| SANDRA MARY DE MELO COELHO | | | | | | | |
| Mensalidade Associação | 01/2018 | 20/01/2018 | 15,00 | 0,00 | 0,00 | 0,00 | 15,00 |
| Mensalidade Associação | 02/2018 | 20/02/2018 | 15,00 | 0,00 | 0,00 | 0,00 | 15,00 |
| Acordo Extra Judicial (03/36) | 03/2018 | 10/03/2018 | 19,20 | 0,00 | 0,00 | 0,00 | 19,20 |
| Mensalidade Associação | 03/2018 | 20/03/2018 | 15,00 | 0,00 | 0,00 | 0,00 | 15,00 |
| Mensalidade Associação | 04/2018 | 20/04/2018 | 15,00 | 0,00 | 0,00 | 0,00 | 15,00 |
| Mensalidade Associação | 05/2018 | 20/05/2018 | 15,00 | 0,00 | 0,00 | 0,00 | 15,00 |
| Mensalidade Associação | 07/2018 | 20/07/2018 | 15,00 | 0,00 | 0,00 | 0,00 | 15,00 |
| Mensalidade Associação | 08/2018 | 20/08/2018 | 15,00 | 0,00 | 0,00 | 0,00 | 15,00 |
| Mensalidade Associação | 09/2018 | 20/09/2018 | 15,00 | 0,00 | 0,00 | 0,00 | 15,00 |
| Mensalidade Associação | 10/2018 | 20/10/2018 | 15,00 | 0,00 | 0,00 | 0,00 | 15,00 |
| Acordo Extra Judicial (11/36) | 11/2018 | 10/11/2018 | 49,16 | 0,00 | 0,00 | 0,00 | 49,16 |
| Mensalidade Associação | 11/2018 | 20/11/2018 | 15,00 | 0,00 | 0,00 | 0,00 | 15,00 |
| Acordo Extra Judicial (12/36) | 12/2018 | 10/12/2018 | 49,16 | 0,00 | 0,00 | 0,00 | 49,16 |
| Mensalidade Associação | 12/2018 | 20/12/2018 | 15,00 | 0,00 | 0,00 | 0,00 | 15,00 |
| Mensalidade Associação | 02/2019 | 20/02/2019 | 15,00 | 0,00 | 0,00 | 0,00 | 15,00 |
| Acordo Extra Judicial (15/36) | 03/2019 | 10/03/2019 | 49,16 | 0,00 | 0,00 | 0,00 | 49,16 |
| Mensalidade Associação | 03/2019 | 20/03/2019 | 15,00 | 0,00 | 0,00 | 0,00 | 15,00 |
| Total 'PELOI17': | | | 361,68 | 0,00 | 0,00 | 0,00 | 361,68 |
| PELOI20 | | | | | | | |
| TATIANA C LIMA A MATOS RODRIGUES | | | | | | | |
| Mensalidade Associação | 02/2017 | 20/02/2017 | 15,00 | 0,00 | 0,00 | 0,00 | 15,00 |
| Mensalidade Associação | 06/2017 | 20/06/2017 | 15,00 | 0,00 | 0,00 | 0,00 | 15,00 |
| Mensalidade Associação | 10/2017 | 20/10/2017 | 15,00 | 0,00 | 0,00 | 0,00 | 15,00 |
| Mensalidade Associação | 11/2017 | 20/11/2017 | 15,00 | 0,00 | 0,00 | 0,00 | 15,00 |
| Mensalidade Associação | 12/2017 | 20/12/2017 | 15,00 | 0,00 | 0,00 | 0,00 | 15,00 |
| Mensalidade Associação | 02/2018 | 20/02/2018 | 15,00 | 0,00 | 0,00 | 0,00 | 15,00 |
| Mensalidade Associação | 04/2018 | 20/04/2018 | 15,00 | 0,00 | 0,00 | 0,00 | 15,00 |
| Mensalidade Associação | 05/2018 | 20/05/2018 | 15,00 | 0,00 | 0,00 | 0,00 | 15,00 |
| Mensalidade Associação | 06/2018 | 20/06/2018 | 15,00 | 0,00 | 0,00 | 0,00 | 15,00 |
| Mensalidade Associação | 07/2018 | 20/07/2018 | 15,00 | 0,00 | 0,00 | 0,00 | 15,00 |
| Mensalidade Associação | 08/2018 | 20/08/2018 | 15,00 | 0,00 | 0,00 | 0,00 | 15,00 |
| Mensalidade Associação | 09/2018 | 20/09/2018 | 15,00 | 0,00 | 0,00 | 0,00 | 15,00 |

AMOB ASSOCIAÇÃO

Inadimplência até 31/03/2019 para contas emitidas, sub judice* e baixadas*

Mês: todos Unidade: todas Grupo/Classe: todas Cobrança: todas

Correção: não aplicada Multa: não aplicada Juros: não aplicados Data Base: 18/02/2020

Obs: Podem existir contas baixadas ou acordadas que se encontravam em aberto em 31/03/2019.

| Unidade | Mês Ref | Vencimento | Valor | Juros | Multa | Correção | Proj. Rec. |
|-----------------------------------|---------|------------|--------|-------|-------|----------|------------|
| Mensalidade Associação | 10/2018 | 20/10/2018 | 15,00 | 0,00 | 0,00 | 0,00 | 15,00 |
| Mensalidade Associação | 11/2018 | 20/11/2018 | 15,00 | 0,00 | 0,00 | 0,00 | 15,00 |
| Mensalidade Associação | 01/2019 | 20/01/2019 | 15,00 | 0,00 | 0,00 | 0,00 | 15,00 |
| Total 'PELOI/20': | | | 225,00 | 0,00 | 0,00 | 0,00 | 225,00 |
| PELOI/29 | | | | | | | |
| MARIA INES NEPOMUCEDO | | | | | | | |
| Mensalidade Associação | 09/2018 | 30/09/2018 | 15,00 | 0,00 | 0,00 | 0,00 | 15,00 |
| Mensalidade Associação | 10/2018 | 30/10/2018 | 15,00 | 0,00 | 0,00 | 0,00 | 15,00 |
| Mensalidade Associação | 11/2018 | 30/11/2018 | 15,00 | 0,00 | 0,00 | 0,00 | 15,00 |
| Mensalidade Associação | 12/2018 | 30/12/2018 | 15,00 | 0,00 | 0,00 | 0,00 | 15,00 |
| Total 'PELOI/29': | | | 60,00 | 0,00 | 0,00 | 0,00 | 60,00 |
| PELOI/33 | | | | | | | |
| FERNANDO DOS SANTOS SILVA | | | | | | | |
| Mensalidade Associação | 11/2017 | 20/11/2017 | 15,00 | 0,00 | 0,00 | 0,00 | 15,00 |
| Mensalidade Associação | 03/2018 | 20/03/2018 | 15,00 | 0,00 | 0,00 | 0,00 | 15,00 |
| Mensalidade Associação | 11/2018 | 20/11/2018 | 15,00 | 0,00 | 0,00 | 0,00 | 15,00 |
| Total 'PELOI/33': | | | 45,00 | 0,00 | 0,00 | 0,00 | 45,00 |
| PELOI/35 | | | | | | | |
| PAULO SANTIAGO DOS SANTOS | | | | | | | |
| Mensalidade Associação | 10/2018 | 20/10/2018 | 15,00 | 0,00 | 0,00 | 0,00 | 15,00 |
| Total 'PELOI/35': | | | 15,00 | 0,00 | 0,00 | 0,00 | 15,00 |
| PELOI/37 | | | | | | | |
| ALDO MONTEIRO BARBOZA | | | | | | | |
| Mensalidade Associação | 11/2017 | 20/11/2017 | 15,00 | 0,00 | 0,00 | 0,00 | 15,00 |
| Mensalidade Associação | 12/2017 | 20/12/2017 | 15,00 | 0,00 | 0,00 | 0,00 | 15,00 |
| Mensalidade Associação | 01/2018 | 20/01/2018 | 15,00 | 0,00 | 0,00 | 0,00 | 15,00 |
| Mensalidade Associação | 02/2018 | 20/02/2018 | 15,00 | 0,00 | 0,00 | 0,00 | 15,00 |
| Mensalidade Associação | 03/2018 | 20/03/2018 | 15,00 | 0,00 | 0,00 | 0,00 | 15,00 |
| Mensalidade Associação | 04/2018 | 20/04/2018 | 15,00 | 0,00 | 0,00 | 0,00 | 15,00 |
| Mensalidade Associação | 05/2018 | 20/05/2018 | 15,00 | 0,00 | 0,00 | 0,00 | 15,00 |
| Mensalidade Associação | 06/2018 | 20/06/2018 | 15,00 | 0,00 | 0,00 | 0,00 | 15,00 |
| Mensalidade Associação | 07/2018 | 20/07/2018 | 15,00 | 0,00 | 0,00 | 0,00 | 15,00 |
| Mensalidade Associação | 08/2018 | 20/08/2018 | 15,00 | 0,00 | 0,00 | 0,00 | 15,00 |
| Mensalidade Associação | 09/2018 | 20/09/2018 | 15,00 | 0,00 | 0,00 | 0,00 | 15,00 |
| Mensalidade Associação | 10/2018 | 20/10/2018 | 15,00 | 0,00 | 0,00 | 0,00 | 15,00 |
| Mensalidade Associação | 11/2018 | 20/11/2018 | 15,00 | 0,00 | 0,00 | 0,00 | 15,00 |
| Mensalidade Associação | 03/2019 | 20/03/2019 | 15,00 | 0,00 | 0,00 | 0,00 | 15,00 |
| Total 'PELOI/37': | | | 210,00 | 0,00 | 0,00 | 0,00 | 210,00 |
| PELOI/41 | | | | | | | |
| ANTONIO ISIDRO DA SILVA FILHO | | | | | | | |
| Mensalidade Associação | 09/2018 | 20/09/2018 | 15,00 | 0,00 | 0,00 | 0,00 | 15,00 |
| Mensalidade Associação | 12/2018 | 20/12/2018 | 15,00 | 0,00 | 0,00 | 0,00 | 15,00 |
| Mensalidade Associação | 03/2019 | 20/03/2019 | 15,00 | 0,00 | 0,00 | 0,00 | 15,00 |
| Total 'PELOI/41': | | | 45,00 | 0,00 | 0,00 | 0,00 | 45,00 |
| PELOI/43 | | | | | | | |
| MARCOS HENRIQUE P. HOMEM DE FARIA | | | | | | | |
| Mensalidade Associação | 01/2019 | 20/01/2019 | 15,00 | 0,00 | 0,00 | 0,00 | 15,00 |
| Total 'PELOI/43': | | | 15,00 | 0,00 | 0,00 | 0,00 | 15,00 |
| PELOI/47 | | | | | | | |
| NELIO FERREIRA SANTANA | | | | | | | |
| Mensalidade Associação | 06/2018 | 20/06/2018 | 15,00 | 0,00 | 0,00 | 0,00 | 15,00 |
| Mensalidade Associação | 09/2018 | 20/09/2018 | 15,00 | 0,00 | 0,00 | 0,00 | 15,00 |
| Mensalidade Associação | 10/2018 | 20/10/2018 | 15,00 | 0,00 | 0,00 | 0,00 | 15,00 |
| Mensalidade Associação | 11/2018 | 20/11/2018 | 15,00 | 0,00 | 0,00 | 0,00 | 15,00 |
| Mensalidade Associação | 12/2018 | 20/12/2018 | 15,00 | 0,00 | 0,00 | 0,00 | 15,00 |
| Mensalidade Associação | 01/2019 | 20/01/2019 | 15,00 | 0,00 | 0,00 | 0,00 | 15,00 |
| Mensalidade Associação | 02/2019 | 20/02/2019 | 15,00 | 0,00 | 0,00 | 0,00 | 15,00 |
| Mensalidade Associação | 03/2019 | 20/03/2019 | 15,00 | 0,00 | 0,00 | 0,00 | 15,00 |
| Total 'PELOI/47': | | | 120,00 | 0,00 | 0,00 | 0,00 | 120,00 |
| RMESS/04 | | | | | | | |
| ROMULO DE MEDEIROS PALMEIRA | | | | | | | |
| Aluguel de Espaço | 06/2018 | 20/06/2018 | 100,00 | 0,00 | 0,00 | 0,00 | 100,00 |
| Total 'RMESS/04': | | | 100,00 | 0,00 | 0,00 | 0,00 | 100,00 |
| RMESS/06 | | | | | | | |
| CLAUDIA APARECIDA CANTELMO | | | | | | | |
| Mensalidade Associação | 02/2017 | 20/02/2017 | 15,00 | 0,00 | 0,00 | 0,00 | 15,00 |
| Mensalidade Associação | 03/2018 | 20/03/2018 | 15,00 | 0,00 | 0,00 | 0,00 | 15,00 |
| Mensalidade Associação | 06/2018 | 20/06/2018 | 15,00 | 0,00 | 0,00 | 0,00 | 15,00 |
| Mensalidade Associação | 07/2018 | 20/07/2018 | 15,00 | 0,00 | 0,00 | 0,00 | 15,00 |
| Mensalidade Associação | 08/2018 | 20/08/2018 | 15,00 | 0,00 | 0,00 | 0,00 | 15,00 |
| Mensalidade Associação | 09/2018 | 20/09/2018 | 15,00 | 0,00 | 0,00 | 0,00 | 15,00 |
| Mensalidade Associação | 10/2018 | 20/10/2018 | 15,00 | 0,00 | 0,00 | 0,00 | 15,00 |

AMOB ASSOCIAÇÃO

Inadimplência até 31/03/2019 para contas emitidas, sub judice e baixadas

Mês: todos Unidade: todas Grupo/Classe: todas Cobrança: todas

Correção: não aplicada Multa: não aplicada Juros: não aplicados Data Base: 18/02/2020

Obs: Podem existir contas baixadas ou acordadas que se encontravam em aberto em 31/03/2019.

| Unidade | Mês Ref | Vencimento | Valor | Juros | Multa | Correção | Proj. Rec. |
|--|---------|------------|--------|-------|-------|----------|------------|
| Mensalidade Associação | 11/2018 | 20/11/2018 | 15,00 | 0,00 | 0,00 | 0,00 | 15,00 |
| Mensalidade Associação | 12/2018 | 20/12/2018 | 15,00 | 0,00 | 0,00 | 0,00 | 15,00 |
| Mensalidade Associação | 01/2019 | 20/01/2019 | 15,00 | 0,00 | 0,00 | 0,00 | 15,00 |
| Mensalidade Associação | 02/2019 | 20/02/2019 | 15,00 | 0,00 | 0,00 | 0,00 | 15,00 |
| Mensalidade Associação | 03/2019 | 20/03/2019 | 15,00 | 0,00 | 0,00 | 0,00 | 15,00 |
| Total 'RMESS/08': | | | 180,00 | 0,00 | 0,00 | 0,00 | 180,00 |
| RMESS/08 MARCELLO RIBEIRO TROVAO FRAIZ | | | | | | | |
| Mensalidade Associação | 11/2018 | 20/11/2018 | 15,00 | 0,00 | 0,00 | 0,00 | 15,00 |
| Total 'RMESS/08': | | | 15,00 | 0,00 | 0,00 | 0,00 | 15,00 |
| RMESS/10 DIANA SANTOS BRACARENSE | | | | | | | |
| Mensalidade Associação | 07/2017 | 20/07/2017 | 15,00 | 0,00 | 0,00 | 0,00 | 15,00 |
| Total 'RMESS/10': | | | 15,00 | 0,00 | 0,00 | 0,00 | 15,00 |
| RMESS/12 RINALDO ANDRE MEZZARANE | | | | | | | |
| Mensalidade Associação | 04/2018 | 10/04/2018 | 15,00 | 0,00 | 0,00 | 0,00 | 15,00 |
| Total 'RMESS/12': | | | 15,00 | 0,00 | 0,00 | 0,00 | 15,00 |
| RMESS/14 DIEGO RAFAEL FIGUEIREDO ROCHA PAIVA | | | | | | | |
| Mensalidade Associação | 12/2018 | 20/12/2018 | 15,00 | 0,00 | 0,00 | 0,00 | 15,00 |
| Mensalidade Associação | 01/2019 | 20/01/2019 | 15,00 | 0,00 | 0,00 | 0,00 | 15,00 |
| Total 'RMESS/14': | | | 30,00 | 0,00 | 0,00 | 0,00 | 30,00 |
| RMESS/16 ALENON DE LOYOLA FLEURY JUNIOR | | | | | | | |
| Mensalidade Associação | 11/2017 | 20/11/2017 | 15,00 | 0,00 | 0,00 | 0,00 | 15,00 |
| Mensalidade Associação | 12/2017 | 20/12/2017 | 15,00 | 0,00 | 0,00 | 0,00 | 15,00 |
| Mensalidade Associação | 01/2018 | 20/01/2018 | 15,00 | 0,00 | 0,00 | 0,00 | 15,00 |
| Mensalidade Associação | 02/2018 | 20/02/2018 | 15,00 | 0,00 | 0,00 | 0,00 | 15,00 |
| Mensalidade Associação | 03/2018 | 20/03/2018 | 15,00 | 0,00 | 0,00 | 0,00 | 15,00 |
| Mensalidade Associação | 04/2018 | 20/04/2018 | 15,00 | 0,00 | 0,00 | 0,00 | 15,00 |
| Mensalidade Associação | 05/2018 | 20/05/2018 | 15,00 | 0,00 | 0,00 | 0,00 | 15,00 |
| Mensalidade Associação | 06/2018 | 20/06/2018 | 15,00 | 0,00 | 0,00 | 0,00 | 15,00 |
| Mensalidade Associação | 07/2018 | 20/07/2018 | 15,00 | 0,00 | 0,00 | 0,00 | 15,00 |
| Mensalidade Associação | 08/2018 | 20/08/2018 | 15,00 | 0,00 | 0,00 | 0,00 | 15,00 |
| Mensalidade Associação | 09/2018 | 20/09/2018 | 15,00 | 0,00 | 0,00 | 0,00 | 15,00 |
| Mensalidade Associação | 10/2018 | 20/10/2018 | 15,00 | 0,00 | 0,00 | 0,00 | 15,00 |
| Mensalidade Associação | 11/2018 | 20/11/2018 | 15,00 | 0,00 | 0,00 | 0,00 | 15,00 |
| Mensalidade Associação | 12/2018 | 20/12/2018 | 15,00 | 0,00 | 0,00 | 0,00 | 15,00 |
| Mensalidade Associação | 01/2019 | 20/01/2019 | 15,00 | 0,00 | 0,00 | 0,00 | 15,00 |
| Mensalidade Associação | 02/2019 | 20/02/2019 | 15,00 | 0,00 | 0,00 | 0,00 | 15,00 |
| Mensalidade Associação | 03/2019 | 20/03/2019 | 15,00 | 0,00 | 0,00 | 0,00 | 15,00 |
| Total 'RMESS/16': | | | 255,00 | 0,00 | 0,00 | 0,00 | 255,00 |
| RMESS/20 Lorrayne Garcia | | | | | | | |
| Mensalidade Associação | 03/2017 | 20/03/2017 | 15,00 | 0,00 | 0,00 | 0,00 | 15,00 |
| Mensalidade Associação | 04/2017 | 20/04/2017 | 15,00 | 0,00 | 0,00 | 0,00 | 15,00 |
| Mensalidade Associação | 05/2017 | 20/05/2017 | 15,00 | 0,00 | 0,00 | 0,00 | 15,00 |
| Mensalidade Associação | 06/2017 | 20/06/2017 | 15,00 | 0,00 | 0,00 | 0,00 | 15,00 |
| Mensalidade Associação | 07/2017 | 20/07/2017 | 15,00 | 0,00 | 0,00 | 0,00 | 15,00 |
| Mensalidade Associação | 09/2017 | 20/09/2017 | 15,00 | 0,00 | 0,00 | 0,00 | 15,00 |
| Mensalidade Associação | 10/2017 | 20/10/2017 | 15,00 | 0,00 | 0,00 | 0,00 | 15,00 |
| Mensalidade Associação | 11/2017 | 20/11/2017 | 15,00 | 0,00 | 0,00 | 0,00 | 15,00 |
| Mensalidade Associação | 12/2017 | 20/12/2017 | 15,00 | 0,00 | 0,00 | 0,00 | 15,00 |
| Mensalidade Associação | 01/2018 | 20/01/2018 | 15,00 | 0,00 | 0,00 | 0,00 | 15,00 |
| Mensalidade Associação | 02/2018 | 20/02/2018 | 15,00 | 0,00 | 0,00 | 0,00 | 15,00 |
| Mensalidade Associação | 03/2018 | 20/03/2018 | 15,00 | 0,00 | 0,00 | 0,00 | 15,00 |
| Mensalidade Associação | 04/2018 | 20/04/2018 | 15,00 | 0,00 | 0,00 | 0,00 | 15,00 |
| Mensalidade Associação | 05/2018 | 20/05/2018 | 15,00 | 0,00 | 0,00 | 0,00 | 15,00 |
| Mensalidade Associação | 06/2018 | 20/06/2018 | 15,00 | 0,00 | 0,00 | 0,00 | 15,00 |
| Mensalidade Associação | 07/2018 | 20/07/2018 | 15,00 | 0,00 | 0,00 | 0,00 | 15,00 |
| Mensalidade Associação | 08/2018 | 20/08/2018 | 15,00 | 0,00 | 0,00 | 0,00 | 15,00 |
| Mensalidade Associação | 09/2018 | 20/09/2018 | 15,00 | 0,00 | 0,00 | 0,00 | 15,00 |
| Mensalidade Associação | 10/2018 | 20/10/2018 | 15,00 | 0,00 | 0,00 | 0,00 | 15,00 |
| Mensalidade Associação | 11/2018 | 20/11/2018 | 15,00 | 0,00 | 0,00 | 0,00 | 15,00 |
| Mensalidade Associação | 12/2018 | 20/12/2018 | 15,00 | 0,00 | 0,00 | 0,00 | 15,00 |
| Mensalidade Associação | 01/2019 | 20/01/2019 | 15,00 | 0,00 | 0,00 | 0,00 | 15,00 |
| Mensalidade Associação | 02/2019 | 20/02/2019 | 15,00 | 0,00 | 0,00 | 0,00 | 15,00 |
| Mensalidade Associação | 03/2019 | 20/03/2019 | 15,00 | 0,00 | 0,00 | 0,00 | 15,00 |
| Total 'RMESS/20': | | | 360,00 | 0,00 | 0,00 | 0,00 | 360,00 |
| RMESS/22 LUCILA ADAN | | | | | | | |

AMOB ASSOCIAÇÃO

Inadimplência até 31/03/2019 para contas emitidas, sub judice* e baixadas*

Mês: todos Unidade: todas Grupo/Classe: todas Cobrança: todas

Correção: não aplicada Multa: não aplicada Juros: não aplicados Data Base: 18/02/2020

Obs: Podem existir contas baixadas ou acordadas que se encontravam em aberto em 31/03/2019.

| Unidade | Mês Ref | Vencimento | Valor | Juros | Multa | Correção | Proj. Rec. |
|-----------------------------------|---------|------------|--------|-------|-------|----------|------------|
| Mensalidade Associação | 04/2018 | 20/04/2018 | 15,00 | 0,00 | 0,00 | 0,00 | 15,00 |
| Total 'RMESS/22': | | | 15,00 | 0,00 | 0,00 | 0,00 | 15,00 |
| RMESS/24 | | | | | | | |
| ORIZETE OTAVIANA MARRA DA SILVA | | | | | | | |
| Mensalidade Associação | 07/2017 | 30/07/2017 | 15,00 | 0,00 | 0,00 | 0,00 | 15,00 |
| Total 'RMESS/24': | | | 15,00 | 0,00 | 0,00 | 0,00 | 15,00 |
| SOLAR/06 | | | | | | | |
| WILLIAMS FRANCISCO DA SILVA | | | | | | | |
| Mensalidade Associação | 08/2017 | 20/08/2017 | 15,00 | 0,00 | 0,00 | 0,00 | 15,00 |
| Mensalidade Associação | 09/2017 | 20/09/2017 | 15,00 | 0,00 | 0,00 | 0,00 | 15,00 |
| Mensalidade Associação | 10/2017 | 20/10/2017 | 15,00 | 0,00 | 0,00 | 0,00 | 15,00 |
| Acordo (03/01)* | 10/2017 | 30/10/2017 | 35,58 | 0,00 | 0,00 | 0,00 | 35,58 |
| Mensalidade Associação | 11/2017 | 20/11/2017 | 15,00 | 0,00 | 0,00 | 0,00 | 15,00 |
| Acordo (04/01)* | 11/2017 | 30/11/2017 | 35,58 | 0,00 | 0,00 | 0,00 | 35,58 |
| Mensalidade Associação | 12/2017 | 20/12/2017 | 15,00 | 0,00 | 0,00 | 0,00 | 15,00 |
| Acordo (05/01)* | 12/2017 | 30/12/2017 | 35,58 | 0,00 | 0,00 | 0,00 | 35,58 |
| Mensalidade Associação | 01/2018 | 20/01/2018 | 15,00 | 0,00 | 0,00 | 0,00 | 15,00 |
| Acordo (06/01)* | 01/2018 | 30/01/2018 | 35,58 | 0,00 | 0,00 | 0,00 | 35,58 |
| Mensalidade Associação | 02/2018 | 20/02/2018 | 15,00 | 0,00 | 0,00 | 0,00 | 15,00 |
| Acordo (07/01)* | 02/2018 | 28/02/2018 | 35,58 | 0,00 | 0,00 | 0,00 | 35,58 |
| Mensalidade Associação | 03/2018 | 20/03/2018 | 15,00 | 0,00 | 0,00 | 0,00 | 15,00 |
| Acordo (08/01)* | 03/2018 | 30/03/2018 | 35,58 | 0,00 | 0,00 | 0,00 | 35,58 |
| Mensalidade Associação | 04/2018 | 20/04/2018 | 15,00 | 0,00 | 0,00 | 0,00 | 15,00 |
| Acordo (09/01)* | 04/2018 | 30/04/2018 | 35,58 | 0,00 | 0,00 | 0,00 | 35,58 |
| Mensalidade Associação | 05/2018 | 20/05/2018 | 15,00 | 0,00 | 0,00 | 0,00 | 15,00 |
| Acordo (10/01)* | 05/2018 | 30/05/2018 | 35,58 | 0,00 | 0,00 | 0,00 | 35,58 |
| Mensalidade Associação | 06/2018 | 20/06/2018 | 15,00 | 0,00 | 0,00 | 0,00 | 15,00 |
| Acordo (11/01)* | 06/2018 | 30/06/2018 | 35,58 | 0,00 | 0,00 | 0,00 | 35,58 |
| Mensalidade Associação | 07/2018 | 20/07/2018 | 15,00 | 0,00 | 0,00 | 0,00 | 15,00 |
| Acordo (12/01)* | 07/2018 | 30/07/2018 | 35,58 | 0,00 | 0,00 | 0,00 | 35,58 |
| Mensalidade Associação | 08/2018 | 20/08/2018 | 15,00 | 0,00 | 0,00 | 0,00 | 15,00 |
| Mensalidade Associação | 09/2018 | 20/09/2018 | 15,00 | 0,00 | 0,00 | 0,00 | 15,00 |
| Mensalidade Associação | 10/2018 | 20/10/2018 | 15,00 | 0,00 | 0,00 | 0,00 | 15,00 |
| Mensalidade Associação | 11/2018 | 20/11/2018 | 15,00 | 0,00 | 0,00 | 0,00 | 15,00 |
| Mensalidade Associação | 12/2018 | 20/12/2018 | 15,00 | 0,00 | 0,00 | 0,00 | 15,00 |
| Mensalidade Associação | 01/2019 | 20/01/2019 | 15,00 | 0,00 | 0,00 | 0,00 | 15,00 |
| Mensalidade Associação | 02/2019 | 20/02/2019 | 15,00 | 0,00 | 0,00 | 0,00 | 15,00 |
| Mensalidade Associação | 03/2019 | 20/03/2019 | 15,00 | 0,00 | 0,00 | 0,00 | 15,00 |
| Total 'SOLAR/06': | | | 655,80 | 0,00 | 0,00 | 0,00 | 655,80 |
| SOLAR/12 | | | | | | | |
| ANTONIO GUILHERME GUERREIRO VINAL | | | | | | | |
| Acordo (11/12) | 10/2017 | 20/10/2017 | 343,21 | 0,00 | 0,00 | 0,00 | 343,21 |
| Acordo (12/12) | 11/2017 | 20/11/2017 | 343,16 | 0,00 | 0,00 | 0,00 | 343,16 |
| Total 'SOLAR/12': | | | 686,37 | 0,00 | 0,00 | 0,00 | 686,37 |
| TJUDA/03 | | | | | | | |
| LUCIANA SOUTO | | | | | | | |
| Acordo (01/01) | 08/2018 | 10/08/2018 | 69,39 | 0,00 | 0,00 | 0,00 | 69,39 |
| Mensalidade Associação | 08/2018 | 30/08/2018 | 15,00 | 0,00 | 0,00 | 0,00 | 15,00 |
| Mensalidade Associação | 09/2018 | 30/09/2018 | 15,00 | 0,00 | 0,00 | 0,00 | 15,00 |
| Mensalidade Associação | 10/2018 | 30/10/2018 | 15,00 | 0,00 | 0,00 | 0,00 | 15,00 |
| Mensalidade Associação | 11/2018 | 30/11/2018 | 15,00 | 0,00 | 0,00 | 0,00 | 15,00 |
| Mensalidade Associação | 12/2018 | 30/12/2018 | 15,00 | 0,00 | 0,00 | 0,00 | 15,00 |
| Mensalidade Associação | 01/2019 | 30/01/2019 | 15,00 | 0,00 | 0,00 | 0,00 | 15,00 |
| Mensalidade Associação | 02/2019 | 28/02/2019 | 15,00 | 0,00 | 0,00 | 0,00 | 15,00 |
| Mensalidade Associação | 03/2019 | 28/03/2019 | 15,00 | 0,00 | 0,00 | 0,00 | 15,00 |
| Total 'TJUDA/03': | | | 189,39 | 0,00 | 0,00 | 0,00 | 189,39 |
| TJUDA/13 | | | | | | | |
| DINOEL RODRIGUES DE BRITO | | | | | | | |
| Mensalidade Associação | 02/2017 | 20/02/2017 | 15,00 | 0,00 | 0,00 | 0,00 | 15,00 |
| Mensalidade Associação | 03/2017 | 20/03/2017 | 15,00 | 0,00 | 0,00 | 0,00 | 15,00 |
| Mensalidade Associação | 04/2017 | 20/04/2017 | 15,00 | 0,00 | 0,00 | 0,00 | 15,00 |
| Mensalidade Associação | 05/2017 | 20/05/2017 | 15,00 | 0,00 | 0,00 | 0,00 | 15,00 |
| Mensalidade Associação | 06/2017 | 20/06/2017 | 15,00 | 0,00 | 0,00 | 0,00 | 15,00 |
| Mensalidade Associação | 07/2017 | 20/07/2017 | 15,00 | 0,00 | 0,00 | 0,00 | 15,00 |
| Mensalidade Associação | 09/2017 | 20/09/2017 | 15,00 | 0,00 | 0,00 | 0,00 | 15,00 |
| Mensalidade Associação | 10/2017 | 20/10/2017 | 15,00 | 0,00 | 0,00 | 0,00 | 15,00 |
| Mensalidade Associação | 11/2017 | 20/11/2017 | 15,00 | 0,00 | 0,00 | 0,00 | 15,00 |
| Mensalidade Associação | 12/2017 | 20/12/2017 | 15,00 | 0,00 | 0,00 | 0,00 | 15,00 |
| Mensalidade Associação | 01/2018 | 20/01/2018 | 15,00 | 0,00 | 0,00 | 0,00 | 15,00 |
| Mensalidade Associação | 02/2018 | 20/02/2018 | 15,00 | 0,00 | 0,00 | 0,00 | 15,00 |
| Mensalidade Associação | 03/2018 | 20/03/2018 | 15,00 | 0,00 | 0,00 | 0,00 | 15,00 |
| Mensalidade Associação | 04/2018 | 20/04/2018 | 15,00 | 0,00 | 0,00 | 0,00 | 15,00 |

AMOB ASSOCIAÇÃO

Inadimplência até 31/03/2019 para contas emitidas, sub judice⁹ e baixadas⁹

Mês: todos Unidade: todas Grupo/Classe: todas Cobrança: todas

Correção: não aplicada Multa: não aplicada Juros: não aplicados Data Base: 18/02/2020

Obs: Podem existir contas baixadas ou acordadas que se encontravam em aberto em 31/03/2019.

| Unidade | Mês Ref | Vencimento | Valor | Juros | Multa | Correção | Proj. Rec. |
|-----------------------------------|---------|------------|----------|-------|-------|----------|------------|
| Mensalidade Associação | 05/2018 | 20/05/2018 | 15,00 | 0,00 | 0,00 | 0,00 | 15,00 |
| Mensalidade Associação | 06/2018 | 20/06/2018 | 15,00 | 0,00 | 0,00 | 0,00 | 15,00 |
| Mensalidade Associação | 07/2018 | 20/07/2018 | 15,00 | 0,00 | 0,00 | 0,00 | 15,00 |
| Mensalidade Associação | 08/2018 | 20/08/2018 | 15,00 | 0,00 | 0,00 | 0,00 | 15,00 |
| Mensalidade Associação | 09/2018 | 20/09/2018 | 15,00 | 0,00 | 0,00 | 0,00 | 15,00 |
| Mensalidade Associação | 10/2018 | 20/10/2018 | 15,00 | 0,00 | 0,00 | 0,00 | 15,00 |
| Mensalidade Associação | 11/2018 | 20/11/2018 | 15,00 | 0,00 | 0,00 | 0,00 | 15,00 |
| Mensalidade Associação | 12/2018 | 20/12/2018 | 15,00 | 0,00 | 0,00 | 0,00 | 15,00 |
| Mensalidade Associação | 01/2019 | 20/01/2019 | 15,00 | 0,00 | 0,00 | 0,00 | 15,00 |
| Mensalidade Associação | 02/2019 | 20/02/2019 | 15,00 | 0,00 | 0,00 | 0,00 | 15,00 |
| Mensalidade Associação | 03/2019 | 20/03/2019 | 15,00 | 0,00 | 0,00 | 0,00 | 15,00 |
| Total 'TJUDA/13': | | | 375,00 | 0,00 | 0,00 | 0,00 | 375,00 |
| TJUDA/16 | | | | | | | |
| BRUNO CARVALHO L. DE ALENCAR MATO | | | | | | | |
| Mensalidade Associação | 07/2017 | 20/07/2017 | 15,00 | 0,00 | 0,00 | 0,00 | 15,00 |
| Total 'TJUDA/16': | | | 15,00 | 0,00 | 0,00 | 0,00 | 15,00 |
| TJUDA/20 | | | | | | | |
| LUIZ EDUARDO PORTO | | | | | | | |
| Tx. Assoc. + Tx. Invest. | 04/2016 | 20/04/2016 | 130,00 | 0,00 | 0,00 | 0,00 | 130,00 |
| Acordo | 04/2016 | 25/04/2016 | 32,52 | 0,00 | 0,00 | 0,00 | 32,52 |
| Tx. Assoc. + Tx. Invest. | 05/2016 | 20/05/2016 | 130,00 | 0,00 | 0,00 | 0,00 | 130,00 |
| Acordo | 05/2016 | 25/05/2016 | 32,52 | 0,00 | 0,00 | 0,00 | 32,52 |
| Tx. Assoc. + Tx. Invest. | 06/2016 | 20/06/2016 | 130,00 | 0,00 | 0,00 | 0,00 | 130,00 |
| Acordo | 06/2016 | 25/06/2016 | 32,52 | 0,00 | 0,00 | 0,00 | 32,52 |
| Tx. Assoc. + Tx. Invest. | 07/2016 | 20/07/2016 | 130,00 | 0,00 | 0,00 | 0,00 | 130,00 |
| Acordo | 07/2016 | 25/07/2016 | 32,52 | 0,00 | 0,00 | 0,00 | 32,52 |
| Mensalidade Associação | 08/2016 | 20/08/2016 | 15,00 | 0,00 | 0,00 | 0,00 | 15,00 |
| Taxa Ordinária | 08/2016 | 20/08/2016 | 40,00 | 0,00 | 0,00 | 0,00 | 40,00 |
| Acordo | 08/2016 | 25/08/2016 | 32,52 | 0,00 | 0,00 | 0,00 | 32,52 |
| Mensalidade Associação | 09/2016 | 20/09/2016 | 15,00 | 0,00 | 0,00 | 0,00 | 15,00 |
| Taxa Ordinária | 09/2016 | 20/09/2016 | 40,00 | 0,00 | 0,00 | 0,00 | 40,00 |
| Acordo | 09/2016 | 25/09/2016 | 32,52 | 0,00 | 0,00 | 0,00 | 32,52 |
| Mensalidade Associação | 10/2016 | 20/10/2016 | 15,00 | 0,00 | 0,00 | 0,00 | 15,00 |
| Taxa Ordinária | 10/2016 | 20/10/2016 | 40,00 | 0,00 | 0,00 | 0,00 | 40,00 |
| Acordo | 10/2016 | 25/10/2016 | 32,52 | 0,00 | 0,00 | 0,00 | 32,52 |
| Ressarcimento | 11/2016 | 20/11/2016 | 6,75 | 0,00 | 0,00 | 0,00 | 6,75 |
| Mensalidade Associação | 11/2016 | 20/11/2016 | 15,00 | 0,00 | 0,00 | 0,00 | 15,00 |
| Taxa Ordinária | 11/2016 | 20/11/2016 | 42,25 | 0,00 | 0,00 | 0,00 | 42,25 |
| Acordo | 11/2016 | 25/11/2016 | 32,52 | 0,00 | 0,00 | 0,00 | 32,52 |
| Mensalidade Associação | 12/2016 | 20/12/2016 | 15,00 | 0,00 | 0,00 | 0,00 | 15,00 |
| Taxa Ordinária | 12/2016 | 20/12/2016 | 42,25 | 0,00 | 0,00 | 0,00 | 42,25 |
| Acordo | 12/2016 | 25/12/2016 | 32,52 | 0,00 | 0,00 | 0,00 | 32,52 |
| Mensalidade Associação | 01/2017 | 20/01/2017 | 15,00 | 0,00 | 0,00 | 0,00 | 15,00 |
| Acordo | 01/2017 | 25/01/2017 | 32,52 | 0,00 | 0,00 | 0,00 | 32,52 |
| Mensalidade Associação | 02/2017 | 20/02/2017 | 15,00 | 0,00 | 0,00 | 0,00 | 15,00 |
| Acordo | 02/2017 | 25/02/2017 | 32,52 | 0,00 | 0,00 | 0,00 | 32,52 |
| Mensalidade Associação | 03/2017 | 20/03/2017 | 15,00 | 0,00 | 0,00 | 0,00 | 15,00 |
| Acordo | 03/2017 | 25/03/2017 | 32,52 | 0,00 | 0,00 | 0,00 | 32,52 |
| Mensalidade Associação | 04/2017 | 20/04/2017 | 15,00 | 0,00 | 0,00 | 0,00 | 15,00 |
| Acordo | 04/2017 | 25/04/2017 | 32,52 | 0,00 | 0,00 | 0,00 | 32,52 |
| Mensalidade Associação | 05/2017 | 20/05/2017 | 15,00 | 0,00 | 0,00 | 0,00 | 15,00 |
| Acordo | 05/2017 | 25/05/2017 | 32,52 | 0,00 | 0,00 | 0,00 | 32,52 |
| Mensalidade Associação | 06/2017 | 20/06/2017 | 15,00 | 0,00 | 0,00 | 0,00 | 15,00 |
| Acordo | 06/2017 | 25/06/2017 | 32,52 | 0,00 | 0,00 | 0,00 | 32,52 |
| Mensalidade Associação | 07/2017 | 20/07/2017 | 15,00 | 0,00 | 0,00 | 0,00 | 15,00 |
| Acordo | 07/2017 | 25/07/2017 | 32,52 | 0,00 | 0,00 | 0,00 | 32,52 |
| Mensalidade Associação | 08/2017 | 20/08/2017 | 15,00 | 0,00 | 0,00 | 0,00 | 15,00 |
| Acordo | 08/2017 | 25/08/2017 | 32,52 | 0,00 | 0,00 | 0,00 | 32,52 |
| Mensalidade Associação | 09/2017 | 20/09/2017 | 15,00 | 0,00 | 0,00 | 0,00 | 15,00 |
| Acordo | 09/2017 | 25/09/2017 | 32,52 | 0,00 | 0,00 | 0,00 | 32,52 |
| Mensalidade Associação | 10/2017 | 20/10/2017 | 15,00 | 0,00 | 0,00 | 0,00 | 15,00 |
| Acordo | 10/2017 | 25/10/2017 | 32,52 | 0,00 | 0,00 | 0,00 | 32,52 |
| Mensalidade Associação | 11/2017 | 20/11/2017 | 15,00 | 0,00 | 0,00 | 0,00 | 15,00 |
| Acordo | 11/2017 | 25/11/2017 | 32,52 | 0,00 | 0,00 | 0,00 | 32,52 |
| Acordo | 12/2017 | 25/12/2017 | 32,52 | 0,00 | 0,00 | 0,00 | 32,52 |
| Acordo | 01/2018 | 25/01/2018 | 32,52 | 0,00 | 0,00 | 0,00 | 32,52 |
| Acordo | 02/2018 | 25/02/2018 | 32,52 | 0,00 | 0,00 | 0,00 | 32,52 |
| Mensalidade Associação | 04/2018 | 20/04/2018 | 15,00 | 0,00 | 0,00 | 0,00 | 15,00 |
| Mensalidade Associação | 01/2019 | 20/01/2019 | 15,00 | 0,00 | 0,00 | 0,00 | 15,00 |
| Mensalidade Associação | 03/2019 | 20/03/2019 | 15,00 | 0,00 | 0,00 | 0,00 | 15,00 |
| Total 'TJUDA/20': | | | 1.764,21 | 0,00 | 0,00 | 0,00 | 1.764,21 |
| TJUDA/21 | | | | | | | |

AMOB ASSOCIAÇÃO

Inadimplência até 31/03/2019 para contas emitidas, sub judice⁹ e baixadas⁹

Mês: todos Unidade: todas Grupo/Classe: todas Cobrança: todas

Correção: não aplicada Multa: não aplicada Juros: não aplicados Data Base: 18/02/2020

Obs: Podem existir contas baixadas ou acordadas que se encontravam em aberto em 31/03/2019.

| Unidade | Mês Ref | Vencimento | Valor | Juros | Multa | Correção | Proj. Rec. |
|--|-------------------|------------|-----------|-------|-------|----------|------------|
| FRANCISCO ROMANO C RIBEIRO | | | | | | | |
| Mensalidade Associação | 06/2018 | 20/06/2018 | 15,00 | 0,00 | 0,00 | 0,00 | 15,00 |
| Mensalidade Associação | 07/2018 | 20/07/2018 | 15,00 | 0,00 | 0,00 | 0,00 | 15,00 |
| Mensalidade Associação | 08/2018 | 20/08/2018 | 15,00 | 0,00 | 0,00 | 0,00 | 15,00 |
| Mensalidade Associação | 09/2018 | 20/09/2018 | 15,00 | 0,00 | 0,00 | 0,00 | 15,00 |
| Mensalidade Associação | 10/2018 | 20/10/2018 | 15,00 | 0,00 | 0,00 | 0,00 | 15,00 |
| Mensalidade Associação | 11/2018 | 20/11/2018 | 15,00 | 0,00 | 0,00 | 0,00 | 15,00 |
| Mensalidade Associação | 12/2018 | 20/12/2018 | 15,00 | 0,00 | 0,00 | 0,00 | 15,00 |
| Mensalidade Associação | 01/2019 | 20/01/2019 | 15,00 | 0,00 | 0,00 | 0,00 | 15,00 |
| Mensalidade Associação | 02/2019 | 20/02/2019 | 15,00 | 0,00 | 0,00 | 0,00 | 15,00 |
| Mensalidade Associação | 03/2019 | 20/03/2019 | 15,00 | 0,00 | 0,00 | 0,00 | 15,00 |
| | Total 'TJUDA/21': | | 150,00 | 0,00 | 0,00 | 0,00 | 150,00 |
| TJUDA/22 | | | | | | | |
| RICARDO DE FARIA BARROS | | | | | | | |
| Mensalidade Associação | 02/2019 | 20/02/2019 | 15,00 | 0,00 | 0,00 | 0,00 | 15,00 |
| | Total 'TJUDA/22': | | 15,00 | 0,00 | 0,00 | 0,00 | 15,00 |
| TJUDA/24 | | | | | | | |
| WAGNER HENRIQUE DA SILVA | | | | | | | |
| Mensalidade Associação | 10/2018 | 30/10/2018 | 15,00 | 0,00 | 0,00 | 0,00 | 15,00 |
| | Total 'TJUDA/24': | | 15,00 | 0,00 | 0,00 | 0,00 | 15,00 |
| TJUDA/25 | | | | | | | |
| MICHELE MACHADO DE O. VILARINHO | | | | | | | |
| Diferença taxa condomínio | 04/2018 | 20/04/2018 | 14,99 | 0,00 | 0,00 | 0,00 | 14,99 |
| | Total 'TJUDA/25': | | 14,99 | 0,00 | 0,00 | 0,00 | 14,99 |
| TJUDA/28 | | | | | | | |
| CLAUDIA REGINA UHLMANN DE ANDRADE | | | | | | | |
| Mensalidade Associação | 04/2017 | 20/04/2017 | 15,00 | 0,00 | 0,00 | 0,00 | 15,00 |
| Mensalidade Associação | 05/2017 | 20/05/2017 | 15,00 | 0,00 | 0,00 | 0,00 | 15,00 |
| Mensalidade Associação | 06/2017 | 20/06/2017 | 15,00 | 0,00 | 0,00 | 0,00 | 15,00 |
| Mensalidade Associação | 07/2017 | 20/07/2017 | 15,00 | 0,00 | 0,00 | 0,00 | 15,00 |
| Mensalidade Associação | 08/2017 | 20/08/2017 | 15,00 | 0,00 | 0,00 | 0,00 | 15,00 |
| Mensalidade Associação | 09/2017 | 20/09/2017 | 15,00 | 0,00 | 0,00 | 0,00 | 15,00 |
| Mensalidade Associação | 10/2017 | 20/10/2017 | 15,00 | 0,00 | 0,00 | 0,00 | 15,00 |
| Mensalidade Associação | 11/2017 | 20/11/2017 | 15,00 | 0,00 | 0,00 | 0,00 | 15,00 |
| Mensalidade Associação | 12/2017 | 20/12/2017 | 15,00 | 0,00 | 0,00 | 0,00 | 15,00 |
| Mensalidade Associação | 01/2018 | 20/01/2018 | 15,00 | 0,00 | 0,00 | 0,00 | 15,00 |
| Mensalidade Associação | 02/2018 | 20/02/2018 | 15,00 | 0,00 | 0,00 | 0,00 | 15,00 |
| Mensalidade Associação | 03/2018 | 20/03/2018 | 15,00 | 0,00 | 0,00 | 0,00 | 15,00 |
| Mensalidade Associação | 04/2018 | 20/04/2018 | 15,00 | 0,00 | 0,00 | 0,00 | 15,00 |
| Mensalidade Associação | 05/2018 | 20/05/2018 | 15,00 | 0,00 | 0,00 | 0,00 | 15,00 |
| Mensalidade Associação | 06/2018 | 20/06/2018 | 15,00 | 0,00 | 0,00 | 0,00 | 15,00 |
| Mensalidade Associação | 07/2018 | 20/07/2018 | 15,00 | 0,00 | 0,00 | 0,00 | 15,00 |
| Mensalidade Associação | 08/2018 | 20/08/2018 | 15,00 | 0,00 | 0,00 | 0,00 | 15,00 |
| Mensalidade Associação | 09/2018 | 20/09/2018 | 15,00 | 0,00 | 0,00 | 0,00 | 15,00 |
| Mensalidade Associação | 10/2018 | 20/10/2018 | 15,00 | 0,00 | 0,00 | 0,00 | 15,00 |
| Mensalidade Associação | 11/2018 | 20/11/2018 | 15,00 | 0,00 | 0,00 | 0,00 | 15,00 |
| Mensalidade Associação | 12/2018 | 20/12/2018 | 15,00 | 0,00 | 0,00 | 0,00 | 15,00 |
| Mensalidade Associação | 01/2019 | 20/01/2019 | 15,00 | 0,00 | 0,00 | 0,00 | 15,00 |
| Mensalidade Associação | 02/2019 | 20/02/2019 | 15,00 | 0,00 | 0,00 | 0,00 | 15,00 |
| Mensalidade Associação | 03/2019 | 20/03/2019 | 15,00 | 0,00 | 0,00 | 0,00 | 15,00 |
| | Total 'TJUDA/28': | | 360,00 | 0,00 | 0,00 | 0,00 | 360,00 |
| TJUDA/30 | | | | | | | |
| ANDREA LUCIA LARA MENDES | | | | | | | |
| Mensalidade Associação | 09/2018 | 20/09/2018 | 15,00 | 0,00 | 0,00 | 0,00 | 15,00 |
| | Total 'TJUDA/30': | | 15,00 | 0,00 | 0,00 | 0,00 | 15,00 |
| | Total: | | 92.482,77 | 0,00 | 0,00 | 0,00 | 92.482,77 |

| Classe de Conta | Total Lançado | Total Projetado |
|-----------------------------|---------------|-----------------|
| Acordo | 7.906,39 | 7.906,39 |
| Acordo (01/01) | 702,31 | 702,31 |
| Acordo (01/12) | 2.197,18 | 2.197,18 |
| Acordo (01/35) ⁹ | 62,03 | 62,03 |
| Acordo (02/12) | 2.197,18 | 2.197,18 |
| Acordo (03/01) ⁹ | 35,58 | 35,58 |
| Acordo (03/12) | 2.197,18 | 2.197,18 |
| Acordo (04/01) ⁹ | 106,74 | 106,74 |
| Acordo (04/12) | 2.197,18 | 2.197,18 |
| Acordo (04/35) ⁹ | 62,03 | 62,03 |

AMOB ASSOCIAÇÃO

Inadimplência até 31/03/2019 para contas emitidas, sub judice² e baixadas³

Mês: todos Unidade: todas Grupo/Classe: todas Cobrança: todas

Correção: não aplicada Multa: não aplicada Juros: não aplicados Data Base: 18/02/2020

Obs: Podem existir contas baixadas ou acordadas que se encontravam em aberto em 31/03/2019.

| | | |
|-------------------------------|----------|----------|
| Acordo (05/01) ³ | 106,74 | 106,74 |
| Acordo (05/12) | 2.197,16 | 2.197,16 |
| Acordo (06/01) ³ | 106,74 | 106,74 |
| Acordo (06/12) | 2.197,16 | 2.197,16 |
| Acordo (07/01) ³ | 509,18 | 509,18 |
| Acordo (07/12) | 2.197,16 | 2.197,16 |
| Acordo (07/36) ² | 62,03 | 62,03 |
| Acordo (08/01) ² | 509,10 | 509,10 |
| Acordo (08/12) | 2.197,16 | 2.197,16 |
| Acordo (08/36) | 34,19 | 34,19 |
| Acordo (08/36) ² | 62,03 | 62,03 |
| Acordo (09/01) ³ | 106,74 | 106,74 |
| Acordo (09/12) | 2.197,16 | 2.197,16 |
| Acordo (09/36) ³ | 62,03 | 62,03 |
| Acordo (10/01) ³ | 106,74 | 106,74 |
| Acordo (10/12) | 2.197,16 | 2.197,16 |
| Acordo (10/36) | 34,19 | 34,19 |
| Acordo (10/36) ² | 62,03 | 62,03 |
| Acordo (11/01) ³ | 106,74 | 106,74 |
| Acordo (11/12) | 2.540,37 | 2.540,37 |
| Acordo (11/36) | 34,19 | 34,19 |
| Acordo (11/36) ³ | 62,03 | 62,03 |
| Acordo (12/01) ³ | 106,74 | 106,74 |
| Acordo (12/12) | 2.540,32 | 2.540,32 |
| Acordo (12/36) | 34,19 | 34,19 |
| Acordo (12/36) ² | 62,03 | 62,03 |
| Acordo (13/36) | 34,19 | 34,19 |
| Acordo (13/36) ² | 62,03 | 62,03 |
| Acordo (14/36) | 34,19 | 34,19 |
| Acordo (14/36) ² | 62,03 | 62,03 |
| Acordo (15/36) | 96,22 | 96,22 |
| Acordo (16/36) | 96,22 | 96,22 |
| Acordo (17/36) | 96,22 | 96,22 |
| Acordo (18/36) | 96,22 | 96,22 |
| Acordo (19/36) | 96,22 | 96,22 |
| Acordo (20/36) | 96,22 | 96,22 |
| Acordo (21/36) | 96,22 | 96,22 |
| Acordo (22/36) | 34,19 | 34,19 |
| Acordo Extra Judicial (03/12) | 265,65 | 265,65 |
| Acordo Extra Judicial (03/36) | 117,46 | 117,46 |
| Acordo Extra Judicial (04/12) | 265,65 | 265,65 |
| Acordo Extra Judicial (04/36) | 98,26 | 98,26 |
| Acordo Extra Judicial (05/12) | 265,65 | 265,65 |
| Acordo Extra Judicial (05/36) | 98,26 | 98,26 |
| Acordo Extra Judicial (06/12) | 265,65 | 265,65 |
| Acordo Extra Judicial (07/12) | 265,65 | 265,65 |
| Acordo Extra Judicial (07/36) | 217,11 | 217,11 |
| Acordo Extra Judicial (08/12) | 265,65 | 265,65 |
| Acordo Extra Judicial (08/36) | 217,11 | 217,11 |
| Acordo Extra Judicial (09/12) | 265,65 | 265,65 |
| Acordo Extra Judicial (09/36) | 217,11 | 217,11 |
| Acordo Extra Judicial (10/12) | 265,65 | 265,65 |
| Acordo Extra Judicial (10/36) | 217,11 | 217,11 |
| Acordo Extra Judicial (11/36) | 266,27 | 266,27 |
| Acordo Extra Judicial (12/36) | 266,27 | 266,27 |
| Acordo Extra Judicial (13/36) | 217,11 | 217,11 |
| Acordo Extra Judicial (14/36) | 217,11 | 217,11 |

AMOB ASSOCIAÇÃO

Inadimplência até 31/03/2019 para contas emitidas, sub judice² e baixadas³

Mês: todos Unidade: todas Grupo/Classe: todas Cobrança: todas

Correção: não aplicada Multa: não aplicada Juros: não aplicados Data Base: 18/02/2020

Obs: Podem existir contas baixadas ou acordadas que se encontravam em aberto em 31/03/2019.

| | | |
|-------------------------------------|-----------|-----------|
| Acordo Extra Judicial (15/36) | 266,27 | 266,27 |
| Acordo Extra Judicial (16/36) | 217,11 | 217,11 |
| Acordo Extra Judicial (17/36) | 217,11 | 217,11 |
| Acordo Extra Judicial (18/36) | 217,11 | 217,11 |
| Acordo Extra Judicial (19/36) | 217,11 | 217,11 |
| Acordo Extra Judicial (20/36) | 217,11 | 217,11 |
| Acordo ² | 50,30 | 50,30 |
| Acordo ³ | 606,62 | 606,62 |
| Aluguel de Espaço | 400,00 | 400,00 |
| Diferença taxa condomínio | 14,99 | 14,99 |
| Fundo Reserva | 30,00 | 30,00 |
| Mensalidade Associação | 27.179,39 | 27.179,39 |
| Mensalidade Associação ² | 345,00 | 345,00 |
| Mensalidade Associação ³ | 585,00 | 585,00 |
| Multa Convenção | 407,84 | 407,84 |
| Ressarcimento | 71,35 | 71,35 |
| Tarifa emissão boleto | 4,50 | 4,50 |
| Taxa Ordinária | 1.802,75 | 1.802,75 |
| Taxa Ordinária ² | 82,25 | 82,25 |
| Taxa Parcelamento Lote | 9.861,56 | 9.861,56 |
| Taxa Plano de Saúde | 2,81 | 2,81 |
| Tx. Assoc. + Tx. Invest. | 6.417,01 | 6.417,01 |
| | 92.482,77 | 92.482,77 |

| ACORDOS | | | | | | |
|-----------------------------|--------|---------|---------|------------|----------|----------|
| Unidade | Acordo | Parcela | Mês Ref | Vencimento | Cobrança | Valor |
| ADNA1/05 | | | | | | |
| FERNANDO FERNANDES PINHEIRO | | | | | | |
| Acordo Extra Judicial | 0 | 11/12 | 04/2019 | 22/04/2019 | 2 | 265,65 |
| Acordo Extra Judicial | 0 | 12/12 | 05/2019 | 22/05/2019 | 2 | 265,64 |
| Total 'ADNA1/05': | | | | | | 531,29 |
| CAMOR/22 | | | | | | |
| Rafael Velarge Vazquez | | | | | | |
| Acordo Extra Judicial | 0 | 21/36 | 04/2019 | 10/04/2019 | 2 | 217,11 |
| Acordo Extra Judicial | 0 | 22/36 | 05/2019 | 10/05/2019 | 2 | 217,11 |
| Acordo Extra Judicial | 0 | 23/36 | 06/2019 | 10/06/2019 | 2 | 217,11 |
| Acordo Extra Judicial | 0 | 24/36 | 07/2019 | 10/07/2019 | 2 | 217,11 |
| Acordo Extra Judicial | 0 | 25/36 | 08/2019 | 10/08/2019 | 2 | 217,11 |
| Acordo Extra Judicial | 0 | 26/36 | 09/2019 | 10/09/2019 | 2 | 217,11 |
| Acordo Extra Judicial | 0 | 27/36 | 10/2019 | 10/10/2019 | 2 | 217,11 |
| Acordo Extra Judicial | 0 | 28/36 | 11/2019 | 10/11/2019 | 2 | 217,11 |
| Acordo Extra Judicial | 0 | 29/36 | 12/2019 | 10/12/2019 | 2 | 217,11 |
| Acordo Extra Judicial | 0 | 30/36 | 01/2020 | 10/01/2020 | 2 | 217,11 |
| Acordo Extra Judicial | 0 | 31/36 | 02/2020 | 10/02/2020 | 2 | 217,11 |
| Acordo Extra Judicial | 0 | 32/36 | 03/2020 | 10/03/2020 | 2 | 217,11 |
| Acordo Extra Judicial | 0 | 33/36 | 04/2020 | 10/04/2020 | 2 | 217,11 |
| Acordo Extra Judicial | 0 | 34/36 | 05/2020 | 10/05/2020 | 2 | 217,11 |
| Acordo Extra Judicial | 0 | 35/36 | 06/2020 | 10/06/2020 | 2 | 217,11 |
| Acordo Extra Judicial | 0 | 36/36 | 07/2020 | 10/07/2020 | 2 | 217,20 |
| Total 'CAMOR/22': | | | | | | 3.473,85 |
| CE8PE/22 | | | | | | |
| MARGARIDA PERCY | | | | | | |
| Acordo | 0 | 22/36 | 04/2019 | 30/04/2019 | 2 | 62,03 |
| Acordo | 0 | 23/36 | 05/2019 | 30/05/2019 | 2 | 62,03 |
| Acordo | 0 | 24/36 | 06/2019 | 30/06/2019 | 2 | 62,03 |
| Acordo | 0 | 25/36 | 07/2019 | 30/07/2019 | 2 | 62,03 |
| Acordo | 0 | 26/36 | 08/2019 | 30/08/2019 | 2 | 62,03 |
| Acordo | 0 | 27/36 | 09/2019 | 30/09/2019 | 2 | 62,03 |
| Acordo | 0 | 28/36 | 10/2019 | 30/10/2019 | 2 | 62,03 |
| Acordo | 0 | 29/36 | 11/2019 | 30/11/2019 | 2 | 62,03 |
| Acordo | 0 | 30/36 | 12/2019 | 30/12/2019 | 2 | 62,03 |
| Acordo | 0 | 31/36 | 01/2020 | 30/01/2020 | 2 | 62,03 |
| Acordo | 0 | 32/36 | 02/2020 | 29/02/2020 | 2 | 62,03 |
| Acordo | 0 | 33/36 | 03/2020 | 30/03/2020 | 2 | 62,03 |
| Acordo | 0 | 34/36 | 04/2020 | 30/04/2020 | 2 | 62,03 |
| Acordo | 0 | 35/36 | 05/2020 | 30/05/2020 | 2 | 62,03 |

AMOB ASSOCIAÇÃO

Inadimplência até 31/03/2019 para contas emitidas, sub judice² e baixadas³

Mês: todos Unidade: todas Grupo/Classe: todas Cobrança: todas

Correção: não aplicada Multa: não aplicada Juros: não aplicados Data Base: 18/02/2020

Obs: Podem existir contas baixadas ou acordadas que se encontravam em aberto em 31/03/2019.

| Unidade | Acordo | Parcela | Mês Ref | Vencimento | Cobrança | Valor |
|----------------------------|--------|---------|---------|------------|----------|----------|
| Acordo | 0 | 36/36 | 06/2020 | 30/06/2020 | 2 | 62,23 |
| Total 'CESPE/22': | | | | | | 930,65 |
| MDEUS/20 | | | | | | |
| FLAVIO RIBEIRO DE MESQUITA | | | | | | |
| Acordo | 0 | 23/36 | 04/2019 | 10/04/2019 | 2 | 34,19 |
| Acordo | 0 | 24/36 | 05/2019 | 10/05/2019 | 2 | 34,19 |
| Acordo | 0 | 25/36 | 06/2019 | 10/06/2019 | 2 | 34,19 |
| Acordo | 0 | 26/36 | 07/2019 | 10/07/2019 | 2 | 34,19 |
| Acordo | 0 | 27/36 | 08/2019 | 10/08/2019 | 2 | 34,19 |
| Acordo | 0 | 28/36 | 09/2019 | 10/09/2019 | 2 | 34,19 |
| Acordo | 0 | 29/36 | 10/2019 | 10/10/2019 | 2 | 34,19 |
| Acordo | 0 | 30/36 | 11/2019 | 10/11/2019 | 2 | 34,19 |
| Acordo | 0 | 31/36 | 12/2019 | 10/12/2019 | 2 | 34,19 |
| Acordo | 0 | 32/36 | 01/2020 | 10/01/2020 | 2 | 34,19 |
| Acordo | 0 | 33/36 | 02/2020 | 10/02/2020 | 2 | 34,19 |
| Acordo | 0 | 34/36 | 03/2020 | 10/03/2020 | 2 | 34,19 |
| Acordo | 0 | 35/36 | 04/2020 | 10/04/2020 | 2 | 34,19 |
| Acordo | 0 | 36/36 | 05/2020 | 10/05/2020 | 2 | 34,19 |
| Total 'MDEUS/20': | | | | | | 478,66 |
| PELOI/17 | | | | | | |
| SANDRA MARY DE MELO COELHO | | | | | | |
| Acordo Extra Judicial | 0 | 16/36 | 04/2019 | 10/04/2019 | 2 | 49,16 |
| Acordo Extra Judicial | 0 | 17/36 | 05/2019 | 10/05/2019 | 2 | 49,16 |
| Acordo Extra Judicial | 0 | 18/36 | 06/2019 | 10/06/2019 | 2 | 49,16 |
| Acordo Extra Judicial | 0 | 19/36 | 07/2019 | 10/07/2019 | 2 | 49,16 |
| Acordo Extra Judicial | 0 | 20/36 | 08/2019 | 10/08/2019 | 2 | 49,16 |
| Acordo Extra Judicial | 0 | 21/36 | 09/2019 | 10/09/2019 | 2 | 49,16 |
| Acordo Extra Judicial | 0 | 22/36 | 10/2019 | 10/10/2019 | 2 | 49,16 |
| Acordo Extra Judicial | 0 | 23/36 | 11/2019 | 10/11/2019 | 2 | 49,16 |
| Acordo Extra Judicial | 0 | 24/36 | 12/2019 | 10/12/2019 | 2 | 49,16 |
| Acordo Extra Judicial | 0 | 25/36 | 01/2020 | 10/01/2020 | 2 | 49,16 |
| Acordo Extra Judicial | 0 | 26/36 | 02/2020 | 10/02/2020 | 2 | 49,16 |
| Acordo Extra Judicial | 0 | 27/36 | 03/2020 | 10/03/2020 | 2 | 49,16 |
| Acordo Extra Judicial | 0 | 28/36 | 04/2020 | 10/04/2020 | 2 | 49,16 |
| Acordo Extra Judicial | 0 | 29/36 | 05/2020 | 10/05/2020 | 2 | 49,16 |
| Acordo Extra Judicial | 0 | 30/36 | 06/2020 | 10/06/2020 | 2 | 49,16 |
| Acordo Extra Judicial | 0 | 31/36 | 07/2020 | 10/07/2020 | 2 | 49,16 |
| Acordo Extra Judicial | 0 | 32/36 | 08/2020 | 10/08/2020 | 2 | 49,16 |
| Acordo Extra Judicial | 0 | 33/36 | 09/2020 | 10/09/2020 | 2 | 49,16 |
| Acordo Extra Judicial | 0 | 34/36 | 10/2020 | 10/10/2020 | 2 | 49,16 |
| Acordo Extra Judicial | 0 | 35/36 | 11/2020 | 10/11/2020 | 2 | 49,16 |
| Acordo Extra Judicial | 0 | 36/36 | 12/2020 | 10/12/2020 | 2 | 49,07 |
| Total 'PELOI/17': | | | | | | 1.032,27 |
| Total: | | | | | | 6.448,72 |



Despesas

1 - Conta Corrente

Este relatório demonstra apenas as despesas pagas pela conta corrente.

* Documentos ordenados pela data de lançamento da conta no Livro Caixa

- 1 - Conta Corrente
- 2 - Caixa Rotativo
- 3 - Taxa Extra
- 4 - Conta Poupança

1 - Conta
Corrente

DESPESAS

ORDENADAS PELAS DATAS

01/03/2019 A 29/03/2019

CONTA CORRENTE

BANCO DO BRASIL

Nº 305060-2

*Documentos ordenados pelas datas de lançamentos da
conta no Livro Caixa

CONCILIAÇÃO BANCÁRIA - COMPETÊNCIA MARÇO Período 01 até 31/03/2019

CONTA CORRENTE ASSOCIAÇÃO - 3006942

RESUMO

SALDO ANTERIOR

| Data | Tipo de Doc. | Fornecedor | Finalidade | nº Doc. | Justificativa | Saldo Anterior | DC Saldos | OC Saldos | OC Saldos | DC Saldos |
|------------|---------------------|----------------------------------|---------------------------------------|-----------|--|-----------------|-----------|-----------|-----------|-----------|
| | | | | | | | | | | 169,00 |
| 01/03/2019 | CRÉDITO | ASSOCIAÇÃO CONDOMÍNIO | COBRANÇA CRÉDITO | | RECEBIMENTOS ASSOCIADOS | Mens. Mar. | | | | |
| 01/03/2019 | DÉBITO AUTOMÁTICO | BANCO DO BRASIL | TARIFA BANCÁRIA | | Débito Serviço e Cobrança | | - | 34,00 | | |
| 01/03/2019 | DÉBITO AUTOMÁTICO | BANCO DO BRASIL | APLICAÇÃO | | BB CURTO PRAZO EMPRESA | | - | 161,00 | | |
| 09/03/2019 | CRÉDITO | ASSOCIAÇÃO CONDOMÍNIO | COBRANÇA CRÉDITO | | RECEBIMENTOS ASSOCIADOS | Mens. Mar. | | | | 129,00 |
| 09/03/2019 | DÉBITO AUTOMÁTICO | BANCO DO BRASIL | TARIFA BANCÁRIA | | Débito Serviço e Cobrança | | - | 16,00 | | |
| 09/03/2019 | DÉBITO AUTOMÁTICO | BANCO DO BRASIL | APLICAÇÃO | | BB CURTO PRAZO EMPRESA | | - | 162,00 | | |
| 07/03/2019 | CRÉDITO | ASSOCIAÇÃO CONDOMÍNIO | COBRANÇA CRÉDITO | | RECEBIMENTOS ASSOCIADOS | Mens. Mar. | | | | 84,00 |
| 07/03/2019 | DÉBITO AUTOMÁTICO | BANCO DO BRASIL | TARIFA BANCÁRIA | | Débito Serviço e Cobrança | | - | 13,50 | | |
| 07/03/2019 | DÉBITO AUTOMÁTICO | BANCO DO BRASIL | APLICAÇÃO | | BB CURTO PRAZO EMPRESA | | - | 70,50 | | |
| 08/03/2019 | CRÉDITO | ASSOCIAÇÃO CONDOMÍNIO | COBRANÇA CRÉDITO | | RECEBIMENTOS ASSOCIADOS | Mens. Mar. | | | | 129,00 |
| 08/03/2019 | DÉBITO AUTOMÁTICO | BANCO DO BRASIL | TARIFA BANCÁRIA | | Débito Serviço e Cobrança | | - | 16,00 | | |
| 08/03/2019 | DÉBITO AUTOMÁTICO | BANCO DO BRASIL | APLICAÇÃO | | BB CURTO PRAZO EMPRESA | | - | 102,00 | | |
| 11/03/2019 | CRÉDITO | ASSOCIAÇÃO CONDOMÍNIO | CRÉDITO CFE INST. | | RECEBIMENTOS ASSOCIADOS | Mens. Mar. | | | | 80,00 |
| 11/03/2019 | DÉBITO AUTOMÁTICO | BANCO DO BRASIL | TARIFA BANCÁRIA | | Débito Serviço e Cobrança | | - | 13,00 | | |
| 11/03/2019 | DÉBITO AUTOMÁTICO | BANCO DO BRASIL | TARIFA BANCÁRIA | | Débito Serviço e Cobrança | | - | 7,00 | | |
| 11/03/2019 | DÉBITO AUTOMÁTICO | BANCO DO BRASIL | TARIFA BANCÁRIA | | Tarifa Recibo de Serviço - Tarifa referente a 11/03/2019 | | - | 80,00 | | |
| 11/03/2019 | DÉBITO AUTOMÁTICO | BANCO DO BRASIL | RESGATE DE APLICAÇÃO | | BB CURTO PRAZO EMPRESA | | | | | 50,00 |
| 13/03/2019 | CRÉDITO | ASSOCIAÇÃO CONDOMÍNIO | COBRANÇA CRÉDITO | | RECEBIMENTOS ASSOCIADOS | Mens. Mar. | | | | 169,00 |
| 13/03/2019 | DÉBITO AUTOMÁTICO | BANCO DO BRASIL | TARIFA BANCÁRIA | | Débito Serviço e Cobrança | | - | 22,00 | | |
| 13/03/2019 | DÉBITO AUTOMÁTICO | BANCO DO BRASIL | APLICAÇÃO | | BB CURTO PRAZO EMPRESA | | - | 127,00 | | |
| 13/03/2019 | CRÉDITO | ASSOCIAÇÃO CONDOMÍNIO | CRÉDITO CFE INST. | | RECEBIMENTOS ASSOCIADOS | Mens. Mar. | | | | 45,00 |
| 13/03/2019 | DÉBITO AUTOMÁTICO | BANCO DO BRASIL | TARIFA BANCÁRIA | | Débito Serviço e Cobrança | | - | 6,70 | | |
| 14/03/2019 | CRÉDITO | ASSOCIAÇÃO CONDOMÍNIO | CRÉDITO CFE INST. | | RECEBIMENTOS ASSOCIADOS | Mens. Mar. | | | | 20,40 |
| 14/03/2019 | DÉBITO AUTOMÁTICO | BANCO DO BRASIL | TARIFA BANCÁRIA | | Débito Serviço e Cobrança | | - | 4,50 | | |
| 14/03/2019 | DÉBITO AUTOMÁTICO | BANCO DO BRASIL | APLICAÇÃO | | BB CURTO PRAZO EMPRESA | | - | 94,80 | | |
| 15/03/2019 | CRÉDITO | ASSOCIAÇÃO CONDOMÍNIO | CRÉDITO CFE INST. | | RECEBIMENTOS ASSOCIADOS | Mens. Mar. | | | | 81,60 |
| 15/03/2019 | DÉBITO AUTOMÁTICO | BANCO DO BRASIL | TARIFA BANCÁRIA | | Débito Serviço e Cobrança | | - | 6,70 | | |
| 15/03/2019 | DÉBITO AUTOMÁTICO | BANCO DO BRASIL | APLICAÇÃO | | BB CURTO PRAZO EMPRESA | | - | 78,77 | | |
| 18/03/2019 | CRÉDITO | ASSOCIAÇÃO CONDOMÍNIO | CRÉDITO CFE INST. | | RECEBIMENTOS ASSOCIADOS | Mens. Mar. | | | | 26,00 |
| 18/03/2019 | PAGAMENTO DE TÍTULO | JR OBRAS CONTABILIDADE | DESPESAS COM SERVIÇOS DE TERCEIROS | N.F. 1080 | RECEBIMENTOS ASSOCIADOS HONORÁRIOS CONTÁBEIS PAGAMENTO REFERENTE AOS HONORÁRIOS CONTÁBEIS DO MÊS DE FEVEREIRO DE 2019 HONORÁRIOS DE COBRANÇA - JUROS DE RESALDI | | - | 1.104,00 | | |
| 18/03/2019 | DÉBITO AUTOMÁTICO | BANCO DO BRASIL | TARIFA BANCÁRIA | | Débito Serviço e Cobrança | | - | 4,50 | | |
| 18/03/2019 | DÉBITO AUTOMÁTICO | BANCO DO BRASIL | RESGATE DE APLICAÇÃO | | BB CURTO PRAZO EMPRESA | | | | | 1.109,00 |
| 18/03/2019 | CRÉDITO | ASSOCIAÇÃO CONDOMÍNIO | CRÉDITO CFE INST. | | RECEBIMENTOS ASSOCIADOS | Mens. Mar. | | | | 45,00 |
| 18/03/2019 | DÉBITO AUTOMÁTICO | BANCO DO BRASIL | TARIFA BANCÁRIA | | Débito Serviço e Cobrança | | - | 6,70 | | |
| 20/03/2019 | CRÉDITO | ASSOCIAÇÃO CONDOMÍNIO | CRÉDITO CFE INST. | | RECEBIMENTOS ASSOCIADOS | Mens. Mar. | | | | 30,00 |
| 20/03/2019 | DÉBITO AUTOMÁTICO | MINISTÉRIO DA PREVIDÊNCIA SOCIAL | INSS | | REFERENTE AO PAGAMENTO DE INSS - COMPETÊNCIA 03/2019 | | - | 465,00 | | |
| 20/03/2019 | PAGAMENTO DE TÍTULO | MOVIMENTO COMUNITARIO | MOVIMENTO COMUNITARIO JARDIM BOTANICO | | OUTRAS DESPESAS ADMINISTRATIVAS MOVIMENTO COMUNITARIO - PARCELA 03/12 | | - | 295,00 | | |
| 20/03/2019 | DÉBITO AUTOMÁTICO | BANCO DO BRASIL | TARIFA BANCÁRIA | | Débito Serviço e Cobrança | | - | 4,50 | | |
| 20/03/2019 | DÉBITO AUTOMÁTICO | BANCO DO BRASIL | TARIFA BANCÁRIA | | Débito Serviço e Cobrança | | - | 34,00 | | |
| 20/03/2019 | DÉBITO AUTOMÁTICO | BANCO DO BRASIL | RESGATE DE APLICAÇÃO | | BB CURTO PRAZO EMPRESA | | | | | 89,20 |
| 21/03/2019 | CRÉDITO | ASSOCIAÇÃO CONDOMÍNIO | CRÉDITO CFE INST. | | RECEBIMENTOS ASSOCIADOS | Mens. Mar. | | | | 730,00 |
| 21/03/2019 | DÉBITO AUTOMÁTICO | BANCO DO BRASIL | TARIFA BANCÁRIA | | Débito Serviço e Cobrança | | - | 112,00 | | |
| 21/03/2019 | DÉBITO AUTOMÁTICO | BANCO DO BRASIL | APLICAÇÃO | | BB CURTO PRAZO EMPRESA | | - | 437,00 | | |
| 22/03/2019 | CRÉDITO | ASSOCIAÇÃO CONDOMÍNIO | CONVENIO | 38.908 | RECEBIMENTOS ASSOCIADOS | | | | | 911,00 |
| | | | | | ALEXANDRE GUIMARAES DOS SANTOS | Taxa associação | | | | 15,00 |
| | | | | | ALEXANDRE MARQUES | Taxa associação | | | | 15,00 |
| | | | | | ALEX DANTE BARBOSA | Taxa associação | | | | 15,00 |
| | | | | | ÁLVARO DANIEL CARREIRO JÚNIOR | Taxa associação | | | | 15,00 |
| | | | | | ÁLVARO DANIEL CARREIRO JÚNIOR | Taxa associação | | | | 15,00 |
| | | | | | ARNANDO NUNO NAKAHARA | Taxa associação | | | | 15,00 |
| | | | | | ARY LEX CARDOSO LESSA | Taxa associação | | | | 15,00 |
| | | | | | AYRILMO MOREIRA E. SOBRINHO | Taxa associação | | | | 15,00 |
| | | | | | BEATRIZ ÁLVARES ANDRADE | Taxa associação | | | | 15,00 |
| | | | | | CARMEN SYLVIA BORGES TIEMER | Taxa associação | | | | 15,00 |
| | | | | | CLEUBER DE REZENDE COSTA | Taxa associação | | | | 15,00 |
| | | | | | CRISTIANO GRÊM DE ANDRADE | Taxa associação | | | | 15,00 |
| | | | | | DAVID MAR PEREIRA DE NOVAES | Taxa associação | | | | 15,00 |
| | | | | | DENISE ADESSA BRUST | Taxa associação | | | | 15,00 |
| | | | | | DIALINA FERNANDES A. PELHO | Taxa associação | | | | 15,00 |
| | | | | | EDUARDO PAULA RODRIGUES | Taxa associação | | | | 15,00 |
| | | | | | ELIANE MARTINS | Taxa associação | | | | 15,00 |
| | | | | | ELSON JOSE DA SILVA BRAGA (APARECIDO BRAGA) | Taxa associação | | | | 15,00 |
| | | | | | ENYÁCIO FERREIRA LIMA | Taxa associação | | | | 15,00 |
| | | | | | FABIANO BOMER MACIEL | Taxa associação | | | | 15,00 |
| | | | | | FRANCISCO DE ASSIS H. DO CARMO | Taxa associação | | | | 15,00 |
| | | | | | GILSONEILSO O. RIBBONÇA | Taxa associação | | | | 15,00 |
| | | | | | GIOVANI MARQUES MURIZ | Taxa associação | | | | 15,00 |
| | | | | | GUSTAVO DE PAULA BARROS | Taxa associação | | | | 15,00 |
| | | | | | GUSTAVO DE PAULA BARROS | Taxa associação | | | | 15,00 |
| | | | | | HELÉNA MARIA ANDRADE OLIVEIRA | Taxa associação | | | | 15,00 |
| | | | | | JERISSON BOTELHO DAVID | Taxa associação | | | | 15,00 |
| | | | | | JEROMAN AGUIAR MENDES JÚNIOR | Taxa associação | | | | 15,00 |
| | | | | | JOSÉ DOMINGOS MICHELAN | Taxa associação | | | | 15,00 |
| | | | | | JOÃO VIANEY C. NUNO | Taxa associação | | | | 15,00 |
| | | | | | JOSÉ APARECIDO DOS SANTOS | Taxa associação | | | | 15,00 |

| | | | | | | | | | |
|------------|----------------------|---|-----------------------|---|---|--|---|-----------|-----------|
| | | | | JOSÉ FERREIRA VELARINHO | Taxa associação | | | 15,00 | |
| | | | | JOSÉ NAZAR MIRANDA CRACAR | Taxa associação | | | 15,00 | |
| | | | | JOSÉ RIBANAR GOMES RODRIGUES | Taxa associação | | | 15,00 | |
| | | | | JOSÉ RIBANAR GOMES RODRIGUES | Taxa associação | | | 15,00 | |
| | | | | JOSÉ ROBERTO TEIXEIRA DA SILVA | Taxa associação | | | 15,00 | |
| | | | | JOSEFA PINHO PEREIRA | Taxa associação | | | 15,00 | |
| | | | | LUIZ SALVADOR GUTIERREZ | Taxa associação | | | 15,00 | |
| | | | | MARCIA GOMES PEREIRA | Taxa associação | | | 15,00 | |
| | | | | MARCOS LUIZ MOREIRA MARQUES | Taxa associação | | | 15,00 | |
| | | | | MARISA DAS GRAÇAS A L VASCONCELOS | Taxa associação | | | 15,00 | |
| | | | | MARIA JOSÉ DOS SANTOS PEREIRA | Taxa associação | | | 15,00 | |
| | | | | MARIA RITA FERREIRA DOS SANTOS | Taxa associação | | | 15,00 | |
| | | | | MARISALVO DA SILVA | Taxa associação | | | 15,00 | |
| | | | | MARLOS VALERIANO BORGES | Taxa associação | | | 15,00 | |
| | | | | MATSUO CONAGAWA SATO | Taxa associação | | | 15,00 | |
| | | | | NONA RIVY SODRÉ COELHO | Taxa associação | | | 15,00 | |
| | | | | PAULO ROBERTO HEDESMOS CLEMENTE | Taxa associação | | | 15,00 | |
| | | | | PEDRO HENRIQUE COSTA E LIMA | Taxa associação | | | 15,00 | |
| | | | | RADILINDO MENDES SILVA NETO | Taxa associação | | | 15,00 | |
| | | | | RENATA MONTENEGRO SILVA | Taxa associação | | | 15,00 | |
| | | | | ROBERTO ANTONIO CHOGGI | Taxa associação | | | 15,00 | |
| | | | | RÔMULO HEDESMOS PALMEIRA | Taxa associação | | | 15,00 | |
| | | | | ROSANA MARISA A. MACHADO | Taxa associação | | | 15,00 | |
| | | | | SÉRGIO LACERDA PEREIRA | Taxa associação | | | 15,00 | |
| | | | | SILVANO PASUNDES BODA | Taxa associação | | | 15,00 | |
| | | | | SILVANO PASUNDES BODA | Taxa associação | | | 15,00 | |
| | | | | TEREZINHA DE JESUS COELHO LAMARDE | Taxa associação | | | 15,00 | |
| | | | | TIAGO DE BARROS CORRÊA | Taxa associação | | | 15,00 | |
| | | | | MARLENE COELHO DE RÁ | Taxa associação | | | 15,00 | |
| | | | | WASHINGTON N. COSTA | Taxa associação | | | 15,00 | |
| 22/03/2019 | DEBITO AUTOMÁTICO | BANCO DO BRASIL | TARIFA BANCARIA | TARIFA DEDUZ. ADMINISTR. - Tar. Agrupadas - 01/01/2019/2023 | | | - | 155,30 | |
| 22/03/2019 | DEBITO AUTOMÁTICO | BANCO DO BRASIL | APLICAÇÃO | DE CURTO PRAZO EMPRESA | | | - | 749,70 | |
| 22/03/2019 | DEBITO AUTOMÁTICO | BANCO DO BRASIL | TARIFA BANCARIA | TARIFA RENOVACÃO DE CADASTRO- TARIFA REFERENTE A 05/03/2019 | | | - | 50,00 | |
| 22/03/2019 | DEBITO AUTOMÁTICO | BANCO DO BRASIL | TARIFA BANCARIA | TARIFA SMS - BILLS ANTERIOR - TARIFA REFERENTE A 11/03/2019 | | | - | 9,50 | |
| 22/03/2019 | DEBITO AUTOMÁTICO | BANCO DO BRASIL | RESCATE DE APLICAÇÃO | DE CURTO PRAZO EMPRESA | | | | | 50,40 |
| 26/03/2019 | CREDITO | ASSOCIAÇÃO CONDÔMIOS | CREDITO CHEQUE | RESERVENHA ASSOCIADOS | Mont. Res. | | | | 32,00 |
| 26/03/2019 | DEBITO AUTOMÁTICO | BANCO DO BRASIL | TARIFA BANCARIA | Debito Serviço e Cobrança | | | - | 4,50 | |
| 27/03/2019 | CREDITO | ASSOCIAÇÃO CONDÔMIOS | CREDITO CHEQUE | RESERVENHA ASSOCIADOS | Mont. Res. | | | | 15,00 |
| 27/03/2019 | DEBITO AUTOMÁTICO | BANCO DO BRASIL | TARIFA BANCARIA | Debito Serviço e Cobrança | | | - | 2,70 | |
| 28/03/2019 | CREDITO | ASSOCIAÇÃO CONDÔMIOS | CREDITO CHEQUE | RESERVENHA ASSOCIADOS | Mont. Res. | | | | 15,00 |
| 28/03/2019 | PAGAMENTO DE TITULO | EDITORA JORNAL DE BRASÍLIA LTDA | PUBLICAÇÃO DE EDITAL | NF 10255 MÚLTIPLAS EMPRESAS ADMINISTRATIVAS PUBLICAÇÃO DE EDITAL DE CONVOCAÇÃO ASO DA 1304/2019 E ASO 2004/2019 | | | - | 1.210,00 | |
| 28/03/2019 | DEBITO AUTOMÁTICO | BANCO DO BRASIL | TARIFA BANCARIA | Debito Serviço e Cobrança | | | - | 2,70 | |
| 28/03/2019 | DEBITO AUTOMÁTICO | BANCO DO BRASIL | TARIFA BANCARIA | Debito Serviço e Cobrança | | | - | 54,50 | |
| 28/03/2019 | DEBITO AUTOMÁTICO | BANCO DO BRASIL | RESCATE DE APLICAÇÃO | DE CURTO PRAZO EMPRESA | | | | | 1.172,50 |
| 28/03/2019 | CREDITO | ASSOCIAÇÃO CONDÔMIOS | CREDITO CHEQUE | RESERVENHA ASSOCIADOS | Mont. Res. | | | | 180,00 |
| 28/03/2019 | TRANSFERENCIA CHEQUE | AROSE CONDÔMIOS | CONTRATO DE ALUGUEL | R\$ 700.000,415 -95 | PAGAMENTO DE ALUGUEL DO CONDOMÍNIO REFERENTE AO MÊS DE MARÇO/2019 CONFORME CONTRATO FIRMADO ENTRE AS DUAS PARTES. | | | | 5.295,00 |
| 28/03/2019 | TRANSFERENCIA CHEQUE | RICARDO FELIX SANTANA | HONORÁRIOS | | DESPESA DE PESSOAL RICARDO FELIX SANTANA - COMPENSAÇÃO MARÇO/2019 | | - | 1.335,00 | |
| 28/03/2019 | TRANSFERENCIA CHEQUE | FRANCO LIMA E GUERRA CONSULTORIA AMBIENTAL E ENTENHAMA LTDA - AVOCÉ ALVES RAIOS | HONORÁRIOS AMBIENTAIS | NF 88 | AJUDA DE CURTO PRESENTE DESPESSAS COM SERVIÇOS DE TERCEIROS REPASSÉ PARA O CONDOMÍNIO AMOBS | | - | 1.931,50 | |
| 29/03/2019 | DEBITO AUTOMÁTICO | BANCO DO BRASIL | TARIFA BANCARIA | Debito Serviço e Cobrança | | | - | 27,00 | |
| 29/03/2019 | DEBITO AUTOMÁTICO | BANCO DO BRASIL | TARIFA BANCARIA | DOC/TED Trans. Eletr. Debito- Tarifa referente a 29/03/2019 | | | - | 16,10 | |
| 29/03/2019 | DEBITO AUTOMÁTICO | BANCO DO BRASIL | APLICAÇÃO | DE CURTO PRAZO EMPRESA | | | - | 3.188,30 | |
| | | | | TOTAL: | | | - | 11.514,50 | 11.514,50 |

RETORNO DCO MARÇO 2019

| | VENCIMENTO | ENDEREÇO | NOME | TX ASSOCIAÇÃO | TOTAL | |
|----|------------|----------|-------------------------------------|---------------|------------|-----------|
| 1 | DCO 20 | MDEUS43 | ALEXANDRE GUMARÃES DOS SANTOS | 15,00 | R\$ 15,00 | |
| 2 | DCO 20 | DNIEL/07 | ALEXANDRE MARQUES | 15,00 | R\$ 15,00 | |
| 3 | DCO 20 | TJUDA/18 | ALIX DANTAS BARBOSA | 15,00 | R\$ 15,00 | |
| 4 | DCO 20 | CAMOR/07 | ÁLVARO DAGUILAR CARNEIRO JÚNIOR | 15,00 | R\$ 15,00 | R\$ 30,00 |
| 5 | DCO 20 | MDEUS/06 | ÁLVARO DAGUILAR CARNEIRO JÚNIOR | 15,00 | R\$ 15,00 | |
| 6 | DCO 20 | ADNA/08 | APARECIDO SILVA BRAGA | 15,00 | R\$ 15,00 | |
| 7 | DCO 20 | PELO/27 | ARMANDO NORIO NAKAHARA | 15,00 | R\$ 15,00 | |
| 8 | DCO 20 | PELO/06 | ARY LEX CARDOSO LESSA | 15,00 | R\$ 15,00 | |
| 9 | DCO 20 | MDEUS/06 | AVELINO MOREIRA SANTOS SOBRINHO | 15,00 | R\$ 15,00 | |
| 10 | DCO 20 | CESPE/19 | BEATRIZ ÁLVARES ANDRADE | 15,00 | R\$ 15,00 | |
| 11 | DCO 20 | TJUDA/11 | CARMEM SYLVIA BORGES TIBÉRIO | 15,00 | R\$ 15,00 | |
| 12 | DCO 20 | MDEUS/01 | CLEUBER DE REZENDE COSTA | 15,00 | R\$ 15,00 | |
| 13 | DCO 20 | TJUDA/19 | CRISTIANO ORÉMI DE ANDRADE | 15,00 | R\$ 15,00 | |
| 14 | DCO 20 | PELO/19 | DAVILMAR PEREIRA DE NOVAES | 15,00 | R\$ 15,00 | |
| 15 | DCO 20 | TJUDA/07 | DENISE ADRIANA BRUST | 15,00 | R\$ 15,00 | |
| 16 | DCO 20 | CESPE/25 | DJALMA FERNANDES DE ARAUJO FILHO | 15,00 | R\$ 15,00 | |
| 17 | DCO 20 | PELO/09 | EDUARDO PAULA RODRIGUES | 15,00 | R\$ 15,00 | |
| 18 | DCO 20 | CAMOR/11 | ELIANE MARTINS | 15,00 | R\$ 15,00 | |
| 19 | DCO 20 | MDEUS/37 | EPITÁCIO FERREIRA LIMA | 15,00 | R\$ 15,00 | |
| 20 | DCO 20 | CESPE/40 | FABIANO ROMES MACIEL | 15,00 | R\$ 15,00 | |
| 21 | DCO 20 | MDEUS/25 | FRANCISCO DE ASSIS MIRANDA DO CARMO | 15,00 | R\$ 15,00 | |
| 22 | DCO 20 | SOLAR/02 | GILSONZILEI DE OLIVEIRA MEDONÇA | 15,00 | R\$ 15,00 | |
| 23 | DCO 20 | MDEUS/22 | GIOVANI MARQUES MUNIZ | 15,00 | R\$ 15,00 | |
| 24 | DCO 20 | ELIAN/03 | GUSTAVO DE FARIA BARROS | 15,00 | R\$ 15,00 | R\$ 30,00 |
| 25 | DCO 20 | ELIAN/05 | GUSTAVO DE FARIA BARROS | 15,00 | R\$ 15,00 | |
| 26 | DCO 20 | PELO/03 | HELENA MARIA ANDRADE DE OLIVEIRA | 15,00 | R\$ 15,00 | |
| 27 | DCO 20 | CESPE/44 | JEFFERSON BOTELHO DAVID | 15,00 | R\$ 15,00 | |
| 28 | DCO 20 | RMESS/02 | JERONAM AGUIAR MENDES JUNIOR | 15,00 | R\$ 15,00 | |
| 29 | DCO 20 | TJUDA/14 | JOÃO DOMINGOS MICHELAN | 15,00 | R\$ 15,00 | |
| 30 | DCO 20 | CESPE/10 | JOÃO VIANEY CAVALCANTI NUNO | 15,00 | R\$ 15,00 | |
| 31 | DCO 20 | MDEUS/15 | JOSE APARECIDO DOS SANTOS | 15,00 | R\$ 15,00 | |
| 32 | DCO 20 | CESPE/43 | JOSE FERREIRA VILARINHO | 15,00 | R\$ 15,00 | |
| 33 | DCO 20 | MDEUS/10 | JOSE MAURO MIRANDA CHAGAS | 15,00 | R\$ 15,00 | |
| 34 | DCO 20 | TJUDA/12 | JOSÉ RIBAMAR GOMES RODRIGUES | 15,00 | R\$ 15,00 | R\$ 30,00 |
| 35 | DCO 20 | CAMOR/17 | JOSÉ RIBAMAR GOMES RODRIGUES | 15,00 | R\$ 15,00 | |
| 36 | DCO 20 | TJUDA/17 | JOSÉ ROBERTO TEIXEIRA DA SILVA | 15,00 | R\$ 15,00 | |
| 37 | DCO 20 | PELO/21 | JOSEFA PINHO PEREIRA | 15,00 | R\$ 15,00 | |
| 38 | DCO 20 | CESPE/38 | LUIZ SALVADOR GUTIERREZ | 15,00 | R\$ 15,00 | |
| 39 | DCO 20 | MDEUS/04 | MÁRCIA GOMES PEREIRA | 15,00 | R\$ 15,00 | |
| 40 | DCO 20 | CAZUL/02 | MARCOS LUIZ MOREIRA MARQUES | 15,00 | R\$ 15,00 | |
| 41 | DCO 20 | CAMOR/09 | MARIA DAS GRAÇAS A. L. VASCONCELOS | 15,00 | R\$ 15,00 | |
| 42 | DCO 20 | ELIAN/10 | MARIA JOSÉ DOS SANTOS PEREIRA | 15,00 | R\$ 15,00 | |
| 43 | DCO 20 | RMESS/02 | MARIA RITA FERREIRA SANTOS | 15,00 | R\$ 15,00 | |
| 44 | DCO 20 | CESPE/13 | MARISALVO DA SILVA | 15,00 | R\$ 15,00 | |
| 45 | DCO 20 | PELO/14 | MARLOS VALERIANO BORGES | 15,00 | R\$ 15,00 | |
| 46 | DCO 20 | CESPE/04 | NATSIKO CINAGAWA SATO | 15,00 | R\$ 15,00 | |
| 47 | DCO 20 | ADNA/11 | NORA NEY SÓCRÉ COELHO | 15,00 | R\$ 15,00 | |
| 48 | DCO 20 | RMESS/28 | PAULO ROBERTO MEDEIROS CLEMENTE | 15,00 | R\$ 15,00 | |
| 49 | DCO 20 | CRDOR/06 | PEDRO HENRIQUE COSTA E LIMA | 15,00 | R\$ 15,00 | |
| 50 | DCO 20 | PAMOR/03 | RAIMUNDO MENDES DA SILVA NETO | 15,00 | R\$ 15,00 | |
| 51 | DCO 20 | CESPE/06 | RENATA MONTENEGRO SILVA | 15,00 | R\$ 15,00 | |
| 52 | DCO 20 | MDEUS/03 | ROBERTO ANTÔNIO GHIGGI | 15,00 | R\$ 15,00 | |
| 53 | DCO 20 | RMESS/04 | RÔMULO DE MEDEIROS PALMEIRA | 15,00 | R\$ 15,00 | |
| 54 | DCO 20 | CESPE/08 | ROSANA MARIA ANDRADE MACHADO | 15,00 | R\$ 15,00 | |
| 55 | DCO 20 | PELO/12 | SERGIO LACERDA PEREIRA | 15,00 | R\$ 15,00 | |
| 56 | DCO 20 | CAMOR/15 | SILVINO FAGUNDES BEDA | 15,00 | R\$ 15,00 | R\$ 30,00 |
| 57 | DCO 20 | CAMOR/13 | SILVINO FAGUNDES BEDA | 15,00 | R\$ 15,00 | |
| 58 | DCO 20 | TJUDA/15 | TEREZINHA DE JESUS CORRÊA LALANDE | 15,00 | R\$ 15,00 | |
| 59 | DCO 20 | TJUDA/10 | THIAGO DE BARROS CORREIA | 15,00 | R\$ 15,00 | |
| 60 | DCO 20 | CESPE/11 | VALTER COELHO DE SA | 15,00 | R\$ 15,00 | |
| 61 | DCO 20 | ADNA/03 | WASHINGTON MELLO COSTA | 15,00 | R\$ 15,00 | |
| | | | TOTAL | 915,00 | R\$ 915,00 | |

ENCAMINHAMENTO DE CONTAS PARA PAGAMENTO AMOB

1-FORNECEDOR:

JR OFFICE ASSESSORIA CONDOMINIAL EVENTOS E COMUNICAÇÃO

2- PRODUTOS/SERVIÇOS:

| <i>Finalidade</i> | <i>Docum. / Nº Docum.</i> | <i>Descrição do produto/serviço</i> | <i>Qtde.</i> | <i>Valor</i> | <i>Vencimento</i> | <i>Centro de Custo nº</i> |
|-------------------------|-----------------------------------|--|--------------|--------------|-------------------|-----------------------------------|
| HONORÁRIOS CONTABEIS | NF 1859 | HONORARIOS CONTABEIS REF: 02/2019 R\$ 955,87 | 1 | 1.157,24 | 15/03/2019 | |
| | | RESSARCIMENTO REGISTRO DE ATA – REF. 22/09/2018 | | | | |
| | | HONORÁRIOS DE COBRANÇA R\$ 3,42 | | | | |

OBS: juros de R\$ 24,31, devido a problemas no gerenciador financeiro.

3 – DATA DE PAGAMENTO: 18/03/2019

4 – FORMA DE PAGAMENTO:

() TRANSFERENCIA BANCARIA (X) BOLETO () DINHEIRO () CHEQUE:

5 – FONTE DE RECURSO

CONTA MOVIMENTO (305060-2)

Brasília (DF), 29 de março de 2019



RICARDO FELIX SANTANA
Presidente



BRUNO F. ZENOBIO DE LIMA
Diretor Financeiro



(81) 3011-7300

| | | |
|--|--------------|------------------------------|
| BRADESCO | 237-2 | Recibo do Pagador |
| Local de Pagamento PAGAVEL EM QUALQUER BANCO ATÉ O VENCIMENTO | | |
| Beneficiário / Credenciado JR OFFICE CONTABILIDADE Emitido por ContaGRP Pagtos Eletrônicos Ltda. | | CNPJ/CPF: 37.151.217/0001-19 |
| Line do Banco | Carteira | Data do Documento |
| | 9 | 28/02/2019 |
| | | Núm. do Documento |
| | | 00001463872 |
| | | Moeda |
| | | REAL |
| | | Data do Processamento |
| | | 28/02/2019 |

VALIDO COMO RECIBO APÓS
COMPENSAÇÃO DO CÉDULO SDH
INDICADAS DO BASTANTE

| | |
|----------------------------------|----------------|
| Vencimento | 15/03/2019 |
| Agência / Código de Beneficiário | 1246 / 55010-8 |
| Moeda Nacional | 01463872 |
| (-) Valor do Documento | 1.157,24 |

COMPENSAÇÃO DA ARRECAÇÃO - 02/2009

| | |
|--|--------|
| Sociedade Costabele | 999,97 |
| Reassarcimento Registro de Ato- RRF- AAO 23/03/2 | 197,55 |
| OTB | |
| Sociedade de Cobrança- RRF- BMO- OS190-14 OARC | 3,42 |
| + L73 | |

- (-) Desconto/Abatimento
- (-) Outras Deduções
- (-) Multa/Multa
- (-) Outras Acréscimos

| | | |
|---------|---|-------------------------|
| Pagador | AMOB ASSOCIAÇÃO CNPJ:01.226.053/0001-98 CONDOMÍNIO MORADA DE DELS KM 7,5 | JR OFFICE Cidade: 29 |
|---------|---|-------------------------|

Credenciado: Corporate (SQL Server) - Group Software - 42.887.581/00-1 (42)

Cerrulo: S

| | | |
|-----------------|--------------|--|
| BRADESCO | 237-2 | 23791.24601 90000.014630 87005.501009 4 78290000115724 |
|-----------------|--------------|--|

| | | | |
|--|-------------------|--------------------|----------------------------------|
| Local de pagamento PAGAVEL EM QUALQUER BANCO ATÉ O VENCIMENTO | | Processamento | |
| | | 15/03/2019 | |
| Beneficiário JR OFFICE CONTABILIDADE Emitido por ContaGRP Pagtos Eletrônicos Ltda. | | CNPJ/CPF | Agência / Código de Beneficiário |
| | | 37.151.217/0001-19 | 1246 / 55010-8 |
| Data do Documento | Núm. do Documento | Moeda DOC | Moeda Nacional |
| 28/02/2019 | 00001463872 | NS | 01463872 |
| | | Acerto | |
| | | N | |
| | | | Data do Processamento |
| | | | 28/02/2019 |
| Line do Banco | Carteira | Moeda | Quantidade |
| | 9 | REAL | |
| | | | Valor |
| | | | 1.157,24 |
| Instrução de compensação de Beneficiário: Credenciado deve ser em nome, cidade e beneficiário | | | |
| 1- APÓS VENCIMENTO MULTA DE 2%+1% JUROS AO MÊS. | | | |
| 2- NÃO RECEBER APÓS 30 DIAS DE VENCIMENTO. | | | |
| CONTABILIZADO | | | |
| Pagador | | Valor Cobrado | |

AMOB ASSOCIAÇÃO CNPJ:01.226.053/0001-98
CONDOMÍNIO MORADA DE DELS KM 7,5 SETOR HABIT. JARDIM BOTAN
71680-613 BRASÍLIA/DF

JR OFFICE
Cidade: 29

Código de Boleto

Assinatura: Mariana FICHA DE COMPENSAÇÃO



| | | |
|--|---|---|
| RECEBEMOS DE JR Office Assessoria Condominial Eventos e Consultoria LTDA OS PRODUTOS/SERVIÇOS CONSTANTES NA NOTA FISCAL INDICADA AO LADO | | NF-e Nº: 000.001.859 SÉRIE : 1 |
| DATA DE RECEBIMENTO / / | IDENTIFICAÇÃO E ASSINATURA DO RECEBEDOR | |

| | | |
|---|--|--|
|  JR Office Assessoria Condominial Eventos e SIA Trecho 04 Lote 1130 Salas 112 a 114, ' Gears 1 Brasília DF CEP 71200642 Telefone: 6138117300 | DANFE DOCUMENTO AUXILIAR DA NOTA FISCAL ELETRÔNICA 0 - Entrada 1 1 - Saída Nº 000.001.859 SÉRIE : 1 FOLHA: 1 de 1 |  CHAVE DE ACESSO 5319 0321 3088 3000 6150 5500 1000 6018 5910 0011 8592 Consulta de autenticidade no portal nacional da NF-e www.nfe.fazenda.gov.br/portal ou no site da Sefaz Autorizadora |
| | NATUREZA DA OPERAÇÃO Prestação de Serviço | |
| INSCRIÇÃO ESTADUAL 0770019700100 | INSCRIÇÃO ESTADUAL SUB. TRIBUTÁRIA | CNPJ 21.308.830/0001-50 |

DESTINATÁRIO/REMETENTE

| | | | |
|---|----------|------------------------------------|---|
| NOMENCLATURA SOCIAL ASSOCIAÇÃO PRO MORADIA DOS FUNCIONARIOS DO BANCO DO BRASIL | | CNPJ/CPF 01.226.053/0001-98 | DATA DA EMISSÃO 15/03/2019 |
| ENDEREÇO CONDOMINIO MORADA DE DEUS KM 75, 'W | | Bairro/DISTRITO JARDIM BOTANICO | CEP 71680-613 |
| MUNICÍPIO BRASILIA | FONE/FAX | UF DF | INSCRIÇÃO ESTADUAL HORA DE SAÍDA 10:55:09 |

| |
|---------------|
| FATURA |
|---------------|

CÁLCULO DO IMPOSTO

| | | | | | | | | | |
|---------------------------------|-------------------------|-----------------------|------------------------------------|---------------------------------|------------------------------------|------------------------------------|-------------------------------|----------------------------------|--|
| BASE DE CÁLCULO DE ICMS 0,00 | | VALOR DO ICMS 0,00 | | BASE DE CÁLCULO ICMS ST 0,00 | | VALOR DO ICMS SUBSTITUIÇÃO 0,00 | | VALOR TOTAL DOS PRODUTOS 0,00 | |
| VALOR DO FRETE 0,00 | VALOR DO SEGURO 0,00 | DESCONTO 0,00 | OUTRAS DESPESAS ACESSÓRIAS 0,00 | VALOR DO IPI 0,00 | VALOR TOTAL DOS IMPOSTOS 176,99 | | VALOR TOTAL DA NOTA 959,29 | | |

TRANSPORTADOR/VOLÚMES TRANSPORTADOS

| | | | | | | |
|--------------|---------|-----------------------------|-------------|------------------|--------------|--------------------|
| RAZÃO SOCIAL | | FRETE POR CONTA 0 - Rem. | CÓDIGO ANTT | PLACA DO VEÍCULO | UF | CNPJ/CPF |
| ENDEREÇO | | | MUNICÍPIO | | UF | INSCRIÇÃO ESTADUAL |
| QUANTIDADE | ESPÉCIE | MARCA | NUMERAÇÃO | PESO BRUTO | PESO LÍQUIDO | |

DADOS DO PRODUTO/SERVIÇO

| COD. PROD. | DESCRIÇÃO DO PRODUTO/SERVIÇO | NCM | ESQUEM. | CFOP | UNID. | QNTD. | VALOR UNITÁRIO | VALOR TOTAL | B.CÁLC. ICMS | VALOR ICMS | VALOR IPI | ALÍQUOTAS | | VALOR TOTAL IMPOSTOS |
|------------|---|-----|---------|------|-------|--------|----------------|-------------|--------------|------------|-----------|-----------|------|----------------------|
| | | | | | | | | | | | | ICMS | IPI | |
| 1 | HONORÁRIOS CONTÁBEIS REF. MARÇO DE 2019 | 80 | | 503 | SV | 1,0000 | 959,29 | 959,29 | 0,00 | 0,00 | 0,00 | 0,00 | 0,00 | 176,99 |

CÁLCULO DO ISSQN

| | | | |
|--------------------------------------|------------------------------------|----------------------------------|------------------------|
| INSCRIÇÃO MUNICIPAL 0770019700100 | VALOR TOTAL DOS SERVIÇOS 959,29 | BASE DE CÁLCULO DO ISSQN 0,00 | VALOR DO ISSQN 0,00 |
|--------------------------------------|------------------------------------|----------------------------------|------------------------|

DADOS ADICIONAIS

| | |
|---|--------------------|
| INFORMAÇÕES COMPLEMENTARES Val. Aproximado dos Tributos : Totaliz : R\$176,99Tributos Federais : R\$129,02; Tributos Municipais : R\$47,96 (18,45%); Postos : ISENT/PROCOM Val:151 End:Verancio 3008 SCS Qd 08 Bl: B 60 Bl 340 Brasília DF CEP: 70333-903; Empresa optante pelo simples nacional.Nota - os substituiu ao a SFE de número 1420 | RESERVADO AO FISCO |
|---|--------------------|



2º Ofício de Registro Civil, Titulos e Documentos e Pessoas Jurídicas de Brasília
CRS 504 Bloco A - Ldjes 07/08 Av W3 Sul - Asa Sul - Brasília-DF CEP 70331-515 - Tel (61) 3214.5800
Fax (61) 3214-5913 - contato@cartoriodebrasil.com.br - site: www.cartoriodebrasil.com.br

Cartório de Registro Civil, Titulos e Documentos e Pessoas Jurídicas de Brasília
Guia de Recolhimento: 3814831 Protocolo: 0000000000 Selo Digital: TJDFT20190220022329DHLV

ASSOCIAÇÃO PRÓ-MORADIA DOS FUNCIONÁRIOS DO BANCO DO BRASIL.

Recolhido ao "Caixa" a importância abaixo, a favor do Cartório do 2º Ofício de Reg. Civil, Tit. e Docs. e Pessoas

Jurídicas CNPJ nº 00.618.611/0001-06, para o pagamento dos emolumentos adiante relacionados:

Averbação de entidades com fins científicos, culturais e etc para ASSOCIAÇÃO PRÓ-MORADIA DOS

FUNCIONÁRIOS DO BANCO DO BRASIL.

Tabela: J Início I

197,95

Brasília, 13/03/2019

Recebido por: ALYCE

IMPORTÂNCIA
197,95

(cento e noventa e sete reais e noventa e cinco centavos)

Enviado por: Vanilisa Cardoso da Silva

Via do Cliente

Obs: É indispensável a apresentação desta guia para a retirada do documento solicitado.

O Cartório não se obriga a guardar o documento não procurado no prazo de 30 (trinta) dias.

CONTABILIZADO



JROFFICE Contabilidade

Data

18 MAR 2019

Página

155

CARTÃO DO 2º OFÍCIO DE REG. CIVIL TÍTULOS
 SACS CR 00, 504 SL, A LJ 07, 00 SL, 101 A 105 - ASA SUL
 TEL: 01-3214-5980 Brasília Distrito Federal
 CPU: 03519611600106 IE: 0764403800157

DAFPE IPC-e - Recabento Auxiliar
 da Nota Fiscal Eletrônica para Consumidor Final
 IGO permite aproveitamento de crédito de ICMS
 ITEM 000, 0000, 070, 00, VL UNIT(00) VL ITEM(00)

| | | | | |
|---------------------|------|----|--------|---------------|
| 1 11 Avião ent fins | 1,00 | UN | 197,95 | 197,95 |
| TOTAL 00 | | | | 197,95 |
| Cartão Débito | | | | 197,95 |



Número 72178 Série 1 Emissão 13/00/2010 15:40:23 - Via Consumidor

Consulta pela Chave de Acesso em <http://dec.fazenda.df.gov.br/ConsultaNFCA.aspx>

CHAVE DE ACESSO

5319 0200 0100 1100 0100 0500 1000 0721 7010 0463 0075

Protocolo de autorização: 003580167730271

13/00/2010 15:40:23

Estação: 140 Cod. : 191500

AMOB ASSOCIAÇÃO

Acordos baixados entre 20/01/2019 e 28/02/2019 - Parcelas baixadas, Unidade: CESPE/14

UNIDADE: CESPE/14

| | | | | | | | |
|--------------|-------|-----------|------|------------------|------------|-----------------|-------|
| ACORDO: | 38761 | PARCELAS: | 1 | DATA: | 30/01/2019 | VALOR ACORDADO: | 30,00 |
| ACRESCIMO: | 4,15 | DESCONTO: | 0,00 | TX. ADICIONAIS: | 0,00 | HONORÁRIOS: | 3,42 |
| VALOR FINAL: | 37,57 | | | VALOR LIQUIDADO: | 37,57 | | |

SOLICITANTE: condomínio

RELAÇÃO DAS CONTAS ORIGINAIS

| Boleto | Classe Da Conta | Mês Ref | Vencimento | Cobrança | Valor Lançamento |
|--------|------------------------|---------|------------|----------|------------------|
| 701 | Mensalidade Associação | 10/2017 | 20/10/2017 | 1 | 15,00 |
| | | | | | 15,00 |
| 272411 | Mensalidade Associação | 12/2018 | 20/12/2018 | 1 | 15,00 |
| | | | | | 15,00 |
| | | | | | 30,00 |

CONTAS GERADAS PELO ACORDO

| Boleto | Parcela | Classe Da Conta | Mês Ref | Vencimento | Pagamento | Cob. | Valor Lançamento | Valor Liquidado |
|--------|---------|-----------------|---------|------------|------------|------|------------------|-----------------|
| 316590 | 1 | Acordo | 02/2019 | 06/02/2019 | 06/02/2019 | 2 | 37,57 | 37,57 |
| | | | | | | | 37,57 | 37,57 |



Consultas - Emissão de comprovantes

G331291554852115012
29/04/2019 16:05:4729/04/2019 - BANCO DO BRASIL - 16:05:48
045200452 0103

COMPROVANTE DE PAGAMENTO DE TITULOS

CLIENTE: ASSOCIACAO PRO MORADIA FU
AGENCIA: 0452-9 CONTA: 385.060-2

BANCO BRADESCO S.A.

23791246019000001463087005501009478290000115724

BENEFICIARIO:

CONTAGRP PAGAMENTOS ELETRONICOS LTD

NOME FANTASIA:

CONTAGROUP

CNPJ: 28.979.545/0001-55

SACADOR AVALISTA:

JR OFFICE CONTABILIDADE IMOBILIARIA

CNPJ: 37.135.217/0001-19

PAGADOR:

AMOBB ASSOCIACAO

CNPJ: 01.226.053/0001-98

| | |
|--------------------|-----------------------|
| NR. DOCUMENTO | 31.881 |
| DATA DE VENCIMENTO | 15/03/2019 |
| DATA DO PAGAMENTO | 18/03/2019 |
| VALOR DO DOCUMENTO | 1.157,24 |
| JUROS/MULTA | 24,31 |
| VALOR COBRADO | 1.181,55 |
| NR. AUTENTICACAO | 7.FCS.248.417.793.5A7 |

ENCAMINHAMENTO DE CONTAS PARA PAGAMENTO AMOB

1-FORNECEDOR:

MOVIMENTO COMUNITARIO JARDIM BOTANICO

2- PRODUTOS/SERVIÇOS:

| <i>Finalidade</i> | <i>Docum. / Nº Docum.</i> | <i>Descrição do produto/serviço</i> | <i>Qtde.</i> | <i>Valor</i> | <i>Vencimento</i> | <i>Centro de Custo nº</i> |
|---|-------------------------------|---|--------------|--------------|-------------------|-------------------------------|
| MOVIMENTO COMUNITARIO JARDIM BOTANICO | 32.002 | MOVIMENTO COMUNITARIO PARCELA 03/12 | 3/12 | 260,00 | 20/03/2018 | |

3 - DATA DE PAGAMENTO: 20/03/2018.

4 - FORMA DE PAGAMENTO:

() TRANSFERENCIA BANCARIA (X)BOLETO ()DINHEIRO ()CHEQUE:

5 - FONTE DE RECURSO

CONTA MOVIMENTO (305060-2)

Brasília (DF), 29 de março de 2019



RICARDO FELIX SANTANA
Presidente



BRUNO F. ZENOBIO DE LIMA
Diretor Financeiro

29/04/2019 - BANCO DO BRASIL - 16:05:48
845200452 0088

COMPROVANTE DE PAGAMENTO DE TITULOS

CLIENTE: ASSOCIACAO PRO MORADIA FU
AGENCIA: 8452-9 CONTA: 385.060-2

BANCO COOPERATIVO DO BRASIL S.

75691400100103969900200016000036178340000026000

BENEFICIARIO:

MOVIMENTO COMUNITARIO DO JARDIM BOT

NOME FANTASIA:

MOVIMENTO MC38

CNPJ: 23.583.083/0001-94

PAGADOR:

ASSOCIACAO PROMORADIA DOS FUNC DO B

CNPJ: 01.226.053/0001-98

NR. DOCUMENTO 32.002
DATA DE VENCIMENTO 20/03/2019
DATA DO PAGAMENTO 20/03/2019
VALOR DO DOCUMENTO 200,00
VALOR COBRADO 200,00

NR.AUTENTICACAO F. 22A. E36. EE2. 33C. 6A3

| Pagador | |
|---|--------------------------|
| Parcela/Plano 03/12 | Vencimento 20/03/2019 |
| Coop. Contr./Cid. Beneficiário 4001/096990 | |
| Espécie R\$ | Quantidade 0,00 |
| N. do Documento 01226-03 | |
| Nosso Número 180-0 | |
| Valor do Documento 200,00 | |
| (-) Desconto/Abatimento | |
| (-) Outras Deduções | |
| (+) Mora/Multa | |
| (+) Outras Acréscimos | |
| (=) Valor Cobrado | |

Autenticação Mecânica

SICOOB | 756 | 75691.40010 01039.699002 00016.000036 1 78340000026000

| Local de pagamento PAGAVEL PREFERENCIALMENTE NO SICOOB | | | | | Vencimento |
|--|--------------------------|----------------|--------------------|----------------------------------|---|
| Beneficiário MOVIMENTO COMUNITARIO DO JARDIM BOTANICO 1 LOTE A 1 AV. DAS PAINEIRAS BRASILIA - DF | | | | | 20/03/2019 |
| CNPJ: 23.583.083/0001-94 | | | | | Coop. Contr./Cid. Beneficiário 4001/096990 |
| Nosso número 71681-005 | | | | | Nosso número 180-0 |
| Data do documento 18/02/2019 | N. documento 01226-03 | Espécie OU | Acerto S | Data processamento 19/02/2019 | Valor documento 200,00 |
| Uso do Banco | Carteira 1 | Espécie R\$ | Quantidade 0,00 | Valor | (-) Desconto |
| Título de Responsabilidade do Beneficiário Após Venc. mora 0,07%/dia/multa 2,00% Não sofrer desconto. | | | | | (-) Abatimento |
| Prébito no 30 dia após vencimento | | | | | (-) Outras Deduções |
| EMITIDO PELA COOPERATIVA CONTRATANTE SEM RESPONSABILIDADE DO BANCO DO BRASIL COOPERATIVA CONTRATANTE 4001 SICOOB EXECUTIVO | | | | | (+) Mora / Multa |
| Pagador ASSOCIACAO PROMORADIA DOS FUNC DO BANCO DO BRASIL RUA CAMINHO DA ESPERANCA LOTE N. 07 JARDIM BOTANICO BRASILIA - DF | | | | | (+) Outras Acréscimos |
| CNPJ: 01.226.053/0001-98 | | | | | (=) Valor cobrado |
| Sacador / Avalista: 71680-613 | | | | | |



Autenticação mecânica - Ficha de compensação

CONTABILIZADO

JROFFICE Contabilidade

| Data | Página |
|-------------|--------|
| 20 MAR 2019 | 160 |

ENCAMINHAMENTO DE CONTAS PARA PAGAMENTO AMOB

1-FORNECEDOR:

MINISTERIO DA PREVIDÊNCIA E ASSISTÊNCIA SOCIAL- GPS

2- PRODUTOS/SERVIÇOS:

| <i>Finalidade</i> | <i>Docum. / Nº Docum.</i> | <i>Descrição do produto/serviço</i> | <i>Qtde.</i> | <i>Valor</i> | <i>Vencimento</i> | <i>Centro de Custo nº</i> |
|----------------------------------|-------------------------------|---|--------------|--------------|-------------------|-------------------------------|
| GUIA DA PREVIDÊNCIA SOCIAL | 2100 | INSS REF: 02/2019 | 1 | R\$ 465,00 | 20/03/2019 | |

3 – DATA DE PAGAMENTO: 20/03/2019

4 – FORMA DE PAGAMENTO:

() TRANSFERENCIA BANCARIA (x)BOLETO ()DINHEIRO ()CHEQUE:

5 – FONTE DE RECURSO

CONTA MOVIMENTO (305060-2)

Brasília (DF), 29 de março de 2019



RICARDO FELIX SANTANA
Presidente



BRUNO F. ZENOBIO DE LIMA
Diretor Financeiro

COMPROMISSO DE DECLARAÇÃO DAS CONTRIBUIÇÕES A RECOLHER A PREVIDÊNCIA SOCIAL E A OUTRAS ENTIDADES E FUNDOS POR FPAS EMPRESA

EMPRESA: AMOBB ASSOCIACAO PRO MORADIA DOS FUNCION Nº CONTROL: LRARTCCSPXBC000-9 Nº ARQUIVO: BRUYVW08000000-0
 COMP: 02/2019 COD REC: 115 COD GPS: 2100 FPAS: 566 OUTRAS EXT: 0099 SIMPLES: 1 ALIQ RAT: 2,0 INSCRIÇÃO: 01.226.053/0001-98
 TOWNDR/GERA: TELEFONE: 61-39648808 CNAS: 9430800
 LOGADOURO: CONDOMINIO MORADA DE DEUS KM 15 LAGO SUL BAIRRO: SVTOR HABIT JARDIM ECMAE PREVIDENCIANTE: 9430800
 CIDADE: BRASLIA UF: DF CEP: 71680-613 TELEFONE: 61-39648808 CNAS: 9430800
 AFUSAÇÃO DO VALOR A RECOLHER: 566 620 744 779 TOTAL

| SEGURO | 0,00 | 0,00 | 0,00 | 0,00 | 0,00 | 0,00 |
|--|--------|------|------|------|------|--------|
| Empregados/Avulsos | 0,00 | 0,00 | 0,00 | 0,00 | 0,00 | 0,00 |
| Contribuintes Individuais | 165,00 | 0,00 | 0,00 | 0,00 | 0,00 | 165,00 |
| EMPRESA | | | | | | |
| Empregados/Avulsos | 0,00 | 0,00 | 0,00 | 0,00 | 0,00 | 0,00 |
| Contribuintes Individuais | 300,00 | 0,00 | 0,00 | 0,00 | 0,00 | 300,00 |
| RAT | 0,00 | 0,00 | 0,00 | 0,00 | 0,00 | 0,00 |
| RAT - Agentes Nativos | 0,00 | 0,00 | 0,00 | 0,00 | 0,00 | 0,00 |
| Valores Pagos a Cooperativas Adicionais Cooperativas | 0,00 | 0,00 | 0,00 | 0,00 | 0,00 | 0,00 |
| Comercialização Produção | 0,00 | 0,00 | 0,00 | 0,00 | 0,00 | 0,00 |
| Evento Desportivo/Petrocínio | 0,00 | 0,00 | 0,00 | 0,00 | 0,00 | 0,00 |
| RECOLHIMENTO COMP ANT - VALOR INSS | 0,00 | 0,00 | 0,00 | 0,00 | 0,00 | 0,00 |
| (-) Retenção Lei 9.711/98 | 0,00 | 0,00 | 0,00 | 0,00 | 0,00 | 0,00 |
| (-) Sal. Família/Sal. Maternidade | 0,00 | 0,00 | 0,00 | 0,00 | 0,00 | 0,00 |
| (-) Compensação | 0,00 | 0,00 | 0,00 | 0,00 | 0,00 | 0,00 |
| VALOR A RECOLHER - PREVIDENCIA SOCIAL | 465,00 | 0,00 | 0,00 | 0,00 | 0,00 | 465,00 |
| OUTRAS ENTIDADES | 0,00 | 0,00 | 0,00 | 0,00 | 0,00 | 0,00 |
| RECOLH COMP ANT - VALOR OUT ENTID | 0,00 | 0,00 | 0,00 | 0,00 | 0,00 | 0,00 |
| VALOR A RECOLHER - OUTRAS ENTIDADES | 0,00 | 0,00 | 0,00 | 0,00 | 0,00 | 0,00 |
| TOTAL A RECOLHER | 465,00 | 0,00 | 0,00 | 0,00 | 0,00 | 465,00 |

[*] Os valores de retenção, salário-família/salário-maternidade e compensação demonstrados são os efetivamente abatidos.
 A DECLARAÇÃO DE DADOS CONSTANTES DESTA GFIP E DO ARQUIVO SEFIP CORRESPONDENTE A CONTRIBUIÇÃO PREVIDENCIÁRIA, EQUIVALE A CONFIRMAÇÃO DE DÍVIDA DOS VALORES DE LA DECORRENTES E CONSTITUI (EM) CRÉDITO(S) PASSIVEL(IS) DE INSCRIÇÃO EM DÍVIDA ATIVA, NA AGENCIA DO OPORTUNO RECOLHIMENTO OU PARCELAMENTO, E CONSEQUENTE EXECUÇÃO JUDICIAL NOS TERMOS DA LEI Nº 6.830/80.

O EMPREGADOR/CONTRIBUINTE, RENUNCIANDO EXPRESSAMENTE A QUALQUER CONTESTAÇÃO QUANTO AO VALOR E PROCEDÊNCIA DESTA DECLARAÇÃO/DÍVIDA, ASSUME INTEGRAL RESPONSABILIDADE PELA EXATIDÃO DO MONTANTE DECLARADO E CONFESSADO, FICANDO, ENTRETANTO, RESERVADO A SECRETARIA DA RECEITA FEDERAL DO BRASIL O DIREITO DE APURAR, A QUALQUER TEMPO, A EXISTÊNCIA DE OUTRAS INPORTANCIAS DEVIDAS NÃO INCLUIDAS NESTES INSTRUMENTO, AINDA QUE RELATIVAS AO MESMO PERÍODO.

O EMPREGADOR/CONTRIBUINTE RECONHECE QUE A PRESENTE CONFESSÃO DE DÍVIDA NÃO OBRIGA A SECRETARIA DA RECEITA FEDERAL DO BRASIL A EXPEDIR DOCUMENTO COMPROBATORIO DA INEXISTÊNCIA DE DÉBITO, SALVO SE SEU CRÉDITO FOR GARANTIDO NA FORMA DOS ARTS. 256 E 259 DO REGULAMENTO DA PREVIDENCIA SOCIAL, APROVADO PELO DECRETO 3.040, DE 12/05/1999, E ALTERAÇÕES POSTERIORES.

RELAÇÃO DOS TRABALHADORES CONSTANTES NO ARQUIVO SEFIP
 MODALIDADE : 1-DECLARAÇÃO AO FGTS E À PREVIDÊNCIA

| EMPRESA: AMORAS ASSOCIACAO PRO MORADIA DOS FUNCION | COMP: 02/2019 | COD REC: 115 | COD GPS: 2100 | FPAS: 566 | OUTRAS RNT: 0099 | SIMPLES: 1 | RAT: 2,0 | INSCRIÇÃO: 01.226.053/0001-98 | |
|--|-----------------|--------------|----------------------|--------------|--------------------|------------|----------|-------------------------------|-------|
| TOMADOR/OBRA: | | | | | | | | | |
| Nome TRABALHADOR | REM SEM 13º SAL | REM 13º SAL | BASE CÁL 13º SAL | PIS/PASEP/CI | CONTRIB SEG DEVIDA | ADMISSÃO | CAT | DATA/COD MOVIMENTAÇÃO | CBO |
| | | | BASE CÁL PREV SOCIAL | | | | | DEPÓSITO | JAM |
| RICARDO FELIX SANTANA | 1.500,00 | 0,00 | 123.42485.95-8 | | 01/05/2015 | 11 | 05 | 0,00 | 02521 |
| | | | 0,00 | | 165,00 | | | | 0,00 |

TOTALS DA EMPRESA/TOMADOR
 1.500,00

0,00 165,00 0,00 0,00

RELAÇÃO DOS TRABALHADORES CONSTANTES NO ARQUIVO SEFIP
RESUMO DO FECHAMENTO - EMPRESA
MODALIDADE : 1-DECLARAÇÃO AO FGTS E À PREVIDÊNCIA

EMPRESA: ANOEB ASSOCIACAO PRO MORADIA DOS FUNCION N° DE CONTROLE: LRafCC3PX80000-9 N° ARQUIVO: BsoxVKw8g8D0000-0
COMP: 02/2019 COD REC:115 COD GPS: 2100 FPAS: 566 OUTRAS ENT: 0099 SIMPLES: 1 RAT: 2.0 INSCRIÇÃO: 01.226.053/0001-98
TOMADOR/OBRA: UF: DF CEP: 71680-613 BAIRO: SETOR HABIT JARDIM B CNAE PREPONDERANTE: 9430800
CIDADE: BRASILIA LOGRADURO: CONDOMINIO MORADA DE DEUS KM 75 LAGO SUL CNAE: 9430800

| CAT | QUANT | REMUNERAÇÃO SEM 13° | REMUNERAÇÃO 13° | BASE CÁL PREV SOC | BASE CÁL 13° PREV SOC |
|---------|-------|---------------------|-----------------|-------------------|-----------------------|
| 11 | 1 | 1.500,00 | 0,00 | 1.500,00 | 0,00 |
| TOTALS: | 1 | 1.500,00 | 0,00 | 1.500,00 | 0,00 |

RELACÃO DOS TRABALHADORES CONSTANTES NO ARQUIVO SEPIP.
RESUMO DO FECHAMENTO - EMPRESA
FGTS

EMPRESA: ANOBB ASSOCIACAO PRO MORADIA DOS FUNCION N° DE CONTROLE: LRarfcc9PK80000-9 M° ARQUIVO: BaaXVKw8g8D0000-0
COMP: 02/2019 COD REC:115 COD GPS: 2100 FPAS: 566 OUTRAS ENT: 0099 SIMPLES: 1 RAT: 2.0 INSCRIÇÃO: 01.226.053/0001-98
TOMADOR/OBRA: UF: DF CEP: 71680-613 BAIRO: SETOR HABIT JARDIM B CNAE PREPONDERANTE: 9430800
LOGRADOURO: CONDOMINIO MORADA DE DEUS KM 75 LAGO SUL CNAE: 9430800
CIDADE: BRASILIA

MODALIDADE : 1-DECLARACÃO AO FGTS E À PREVIDÊNCIA

FGTS - 8%

REMUNERACÃO SEM 13° SALÁRIO

REMUNERACÃO 13° SALÁRIO

QUANTIDADE TRABALHADORES

0,00

0,00

0

RESUMO DAS INFORMAÇÕES À PREVIDÊNCIA SOCIAL CONSTANTES NO ARQUIVO SEFIP
 EMPRESA

EMPRESA: AMOBB ASSOCIACAO PRO MORADIA DOS FUNCION N° DE CONTROLE: LRATCC9PX80000-9 N° ARQUIVO: BsuXVXw8g8D00000-0
 COMP: 02/2019 COD REC: 115 COD CPS: 2100 FFA5: 566 OUTRAS ENT: 0099 SIMPLES: 1 RAT: 2.0 INSCRIÇÃO: 01.226.053/0001-98
 TOMADOR/OBRA: INSCRIÇÃO: FAP: 0.50 RAT AJUSTADO: 1.00

LOGRADOURO: CONDOMINIO MORADA DE DEUS NM 75 LAGO SUL BAIRRO: SETOR HABIT JARDIM B CNAE PREPONERANTE: 9430800
 CIDADE: BRASILIA UF: DF CEP: 71680-613 TELEFONE: 0061 3964 8808 CNAE: 9430800

VALOR DEV PREV SOC CALCULADO SEFIP: 465.00 CONTRIB SEGURADOS - DEVIDA: 165.00
 SALÁRIO FAMÍLIA: 0.00 RECEITA EVENTO DSP/PATROCÍNIO: 0.00
 SALÁRIO MATERNIDADE: 0.00 PERC DE ISENÇÃO DE FILANTROPIA: 0.00
 VALORES PAGOS COOP TRABALHO - SEM ADICIONAL: 0.00 13° SALÁRIO MATERNIDADE: 0.00
 VALORES PAGOS COOP TRABALHO - ADIC. 15 ANOS: 0.00 COM PRODUÇÃO PJ: 0.00
 VALORES PAGOS COOP TRABALHO - ADIC. 20 ANOS: 0.00 COM PRODUÇÃO PF: 0.00
 VALORES PAGOS COOP TRABALHO - ADIC. 25 ANOS: 0.00 VALOR DAS FATURAS ENITIDAS PARA O TOMADOR: 0.00

COMPENSAÇÃO PERÍODO INICIAL: VALOR SOLICITADO: 0.00
 VALOR ABATIDO: 0.00 VALOR EXCEDENTE AO LIMITE DOS 30%: 0.00

RETEÇÃO (LEI 9.711/96) VALOR ABATIDO PELO SEFIP: 0.00 VALOR A COMPENSAR/RESTITUIR: 0.00

BASE DE CÁLCULO APOSENTADORIA ESPECIAL/OCCORRÊNCIA 20 ANOS: 0.00
 15 ANOS: 0.00
 QUANTIDADE: 0 QUANTIDADE: 25 ANOS: 0.00
 QUANTIDADE: 0

QUANTIDADE DE MOVIMENTAÇÕES / CÓDIGOS

| | | | | | | | | | | | | | | | | | | | |
|-----|---|-----|---|-----|---|-----|---|-----|---|-----|---|-----|---|-----|---|-----|---|-----|---|
| H : | 0 | 11: | 0 | 12: | 0 | 13: | 0 | 14: | 0 | J : | 0 | K : | 0 | L : | 0 | M : | 0 | N1: | 0 |
| N2: | 0 | N3: | 0 | O1: | 0 | O2: | 0 | O3: | 0 | P1: | 0 | P2: | 0 | P3: | 0 | Q1: | 0 | Q2: | 0 |
| Q3: | 0 | Q4: | 0 | Q5: | 0 | Q6: | 0 | R : | 0 | S2: | 0 | S3: | 0 | U1: | 0 | U2: | 0 | U3: | 0 |
| V3: | 0 | W : | 0 | X : | 0 | Y : | 0 | X1: | 0 | X2: | 0 | Z3: | 0 | Z4: | 0 | Z5: | 0 | Z6: | 0 |

Protocolo de Envio de Arquivos

Prezado cliente A A SILVA JUNIOR JR OFFICE CONTABILIDADE E IMOBIL:37135217000119 ,

Seu arquivo BsuXVKw8g8D00000.zip foi armazenado na Caixa Econômica Federal em 21/02/2019 às 10:59:12.

O número do Protocolo de Envio deste arquivo é: C3E2D840D8D1D7F240404040404040D5B7829D1DBBC420.

Este protocolo é sua garantia de que o arquivo foi devidamente recebido e armazenado para processamento pela Caixa Econômica Federal.

Havendo ocorrências impeditivas no processamento do arquivo, será enviada uma nota explicativa para a sua caixa postal no Conectividade Social contendo a(s) ocorrência(s) encontrada(s) e as ações necessárias para a solução.

Informações Complementares:

Transmissor: A A SILVA JUNIOR JR OFFICE CONTABILIDADE E IMOBIL:37135217000119
Inscrição Transmissor: 37.135.217/0001-19

Responsável: JR ESCRITORIO CONTABIL
Inscrição Responsável: 37.135.217/0001-19
Competência: 02/2019
NRA: BsuXVKw8g8D00000
Base de Processamento: BR - Brasília
Código de Recolhimento: 115
Contato: CLEBER
Telefone: 006130117300

Atenção: Este Protocolo de Envio de Arquivos não garante a legitimidade do conteúdo das informações.

SISBB - SISTEMA DE INFORMACOES BANCO DO BRASIL
 29/04/2019 - AUTOATENDIMENTO - 16.05.48
 0452900452 SEGUNDA VIA 0005
 COMPROVANTE DE PAGAMENTO

MINISTERIO DA PREVIDENCIA E ASSISTENCIA SOCIAL
 INSTITUTO NACIONAL DO SEGURO SOCIAL
 GUIA DA PREVIDENCIA SOCIAL - GPS

CLIENTE: ASSOCIACAO PRO MORADIA FU

AGENCIA: 0452-9 CONTA: 305.000-2

=====

| | |
|------------------------|---------------|
| CODIGO DO PAGAMENTO | 2100 |
| COMPETENCIA | 02/2019 |
| IDENTIFICADOR | 1226053000198 |
| DATA DO PAGAMENTO | 20/03/2019 |
| VALOR DO INSS | 465,00 |
| VALOR OUTRAS ENTIDADES | 0,00 |
| VALOR ATM/JUROS/MULTA | 0,00 |
| VALOR TOTAL | 465,00 |

=====

DOCUMENTO: 032001

AUTENTICACAO SISBB: 6.232.3E4.81E.5CD.A93

***** VIA EMPREGADOR *****

SISBB - SISTEMA DE INFORMACOES BANCO DO BRASIL
 29/04/2019 - AUTOATENDIMENTO - 16.05.48
 0452900452 SEGUNDA VIA 0005
 COMPROVANTE DE PAGAMENTO

MINISTERIO DA PREVIDENCIA E ASSISTENCIA SOCIAL
 INSTITUTO NACIONAL DO SEGURO SOCIAL
 GUIA DA PREVIDENCIA SOCIAL - GPS

CLIENTE: ASSOCIACAO PRO MORADIA FU

=====

| | |
|------------------------|---------------|
| CODIGO DO PAGAMENTO | 2100 |
| COMPETENCIA | 02/2019 |
| IDENTIFICADOR | 1226053000198 |
| DATA DO PAGAMENTO | 20/03/2019 |
| VALOR DO INSS | 465,00 |
| VALOR OUTRAS ENTIDADES | 0,00 |
| VALOR ATM/JUROS/MULTA | 0,00 |
| VALOR TOTAL | 465,00 |

=====

DOCUMENTO: 032001

AUTENTICACAO SISBB: 6.232.3E4.81E.5CD.A93

Agora e obrigatorio informar o numero do CPF
 e apresentar documento oficial com foto, nos
 atendimentos em guiches de caixa.

| | | |
|--|-------------------------------|--------------------|
|  <p>MINISTÉRIO DA PREVIDÊNCIA E ASSISTÊNCIA SOCIAL - INSTITUTO NACIONAL DO SEGURO SOCIAL - INSS GUIA DA PREVIDÊNCIA SOCIAL - GPS</p> | 3 - Código de Pagamento | 2100 |
| | 4 - Competência | 02/2019 |
| | 5 - Identificador | 01.226.053/0001-98 |
| 1 - Nome ou Razão Social / Fone / Endereço AMOBB ASSOCIACAO PRO MORADIA DOS FUNCIONARIOS DO BANCO DO BRASIL / (61)3964-8808 CONDOMINIO MORADA DE DEUS KM 7,5 LAGO SUL SETOR HABIT. JARDIM BOTANICO - BRASILIA - DF - 71680-613 | 6 - Valor do INSS | 465,00 |
| | 7 - | |
| | 8 - | |
| 2 - Vencimento (Uso exclusivo INSS) | 9 - Valor de Outras Entidades | 0,00 |
| ATENÇÃO : É vedada a utilização de GPS para recolhimento de receita de valor inferior ao estipulado em Resolução publicada pelo INSS. A receita que resultar valor inferior deverá ser adicionada à contribuição ou importância correspondente nos meses subsequentes, até que o total seja igual ou superior ao valor mínimo fixado. | 10 - ATM/Multa e Juros | |
| | 11 - Total | 465,00 |
| Vencimento : 20/03/2019 | 12 - Autenticação Bancária | |

CONTABILIZADO

Data

20 MAR 2019

Página 168

2/8

ENCAMINHAMENTO DE CONTAS PARA PAGAMENTO AMOB

1-FORNECEDOR:

EDITORA JORNAL DE BRASÍLIA LTDA

2- PRODUTOS/SERVIÇOS:

| <i>Finalidade</i> | <i>Docum. / Nº Docum.</i> | <i>Descrição do produto/serviço</i> | <i>Qtde.</i> | <i>Valor</i> | <i>Vencimento</i> | <i>Centro de Custo nº</i> |
|----------------------|---------------------------|--|--------------|--------------|-------------------|---------------------------|
| EDITAL DE CONVOCAÇÃO | NF 112595 | PUBLICAÇÃO DE EDITAL DE CONVOCAÇÃO AGO DIA 13/04/2019 E AGE 24/04/2019 | 1 | 1210,00 | 28/03/2019 | |

3 – DATA DE PAGAMENTO: 28/03/2019.

4 – FORMA DE PAGAMENTO:

(X) TRANSFERENCIA BANCARIA ()BOLETO ()DINHEIRO ()CHEQUE:

5 – FONTE DE RECURSO

CONTA MOVIMENTO (305060-2)

Brasília (DF), 29 de março de 2019.



RICARDO FELIX SANTANA
Presidente

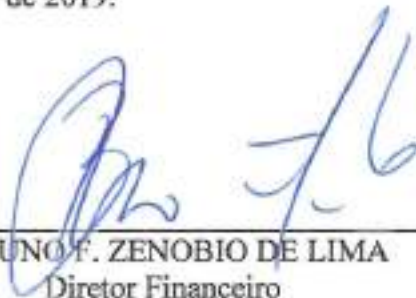

BRUNO F. ZENOBIO DE LIMA
Diretor Financeiro

| | | |
|---|---|---------------------------------|
| RECEBEMOS DE EDITORA JORNAL DE BRASÍLIA LTDA OS PRODUTOS CONSTANTES DA NOTA FISCAL INDICADA AO LADO | | NF-e N. 000112595 SÉRIE 1 |
| DATA DE RECEBIMENTO | IDENTIFICAÇÃO E ASSINATURA DO RECEBEDOR | |

| | | | |
|--|--|---|---|
|  | Identificação do emitente EDITORA JORNAL DE BRASÍLIA LTDA SIO QUADRA 01 LOTE 765 SIO Cq: 7809-418 BRASÍLIA/DF Fone: 613403000 | DANFE DOCUMENTO AUXILIAR DA NOTA FISCAL ELETRÔNICA 0-ENTRADA 1-SAÍDA |  |
| | CHAVE DE ACESSO DA NF-E 5319 0308 3373 1700 0120 5500 1000 1125 9510 0339 1052 | | Consulta de autenticidade no portal nacional da NF-e www.nfe.fazenda.gov.br/portal ou no site da SEFAZ Autorizada |

| | |
|--|---|
| NATUREZA DA OPERAÇÃO SERVIÇO DE COMUNICAÇÃO EM JORNAL PERIÓDICO | PROTOCOLO DE AUTORIZAÇÃO DE USO 35319001330836 29/03/2019 20:00:14-03:00 |
| INSCRIÇÃO ESTADUAL 0748015000164 | INSC. ESTADUAL DO SUBST. TRIB. CNPJ 08.337.317/0001-20 |

| | | |
|---|-------------------------------------|-----------------------------------|
| DESTINAÇÃO/REMETENTE | CNPAC/CF | DATA DE EMISSÃO |
| NUMERAÇÃO SOCIAL ASSOCIAÇÃO PRO MORADIA DOS FUNC. DO BANCO DO BRASIL | 01.226.053/0001-08 | 29/03/2019 |
| ENDEREÇO R001 001 KM T.5 JARDIM BOTANICO SN | BARRIO/DISTRITO LAGO SUL | CEP 71680-613 |
| MUNICÍPIO BRASÍLIA | UF DF | INSCRIÇÃO ESTADUAL |
| CEP 513964888 | DATA DE ENTRADA/SAÍDA 29/03/2019 | HORA DE ENTRADA/SAÍDA 19:40:00 |

| |
|------------------------|
| FORMA DE PAG. DEPOSITO |
|------------------------|

| | | | | | |
|---------------------------------|-------------------------|--|------------------------------------|--------------------------------------|---------------------------------|
| CÁLCULO DO IMPOSTO | | | | | |
| BASE DE CÁLCULO DO ICMS 0,00 | VALOR DO ICMS 0,00 | BASE DE CÁLCULO DO ICMS SUBSTITUIÇÃO 0,00 | VALOR DO ICMS SUBSTITUIÇÃO 0,00 | VALOR TOTAL DOS PRODUTOS 1.210,00 | |
| VALOR DO FRETE 0,00 | VALOR DO SEGURO 0,00 | DESCONTO 0,00 | OUTRAS DESPESAS ACESSÓRIAS 0,00 | VALOR DO IPI 0,00 | VALOR TOTAL DA NOTA 1.210,00 |

| | | | | | |
|------------------------------------|-------------------------------|-------------|--------------------|----|----------|
| TRANSPORTADOR/VELHES TRANSPORTADOS | | | | | |
| RAZÃO SOCIAL | PRETE POR CONTA 1-DEST/REN | CÓDIGO ANTT | PLACA DO VEÍCULO | UF | CNPAC/CF |
| ENDEREÇO | MUNICÍPIO | UF | INSCRIÇÃO ESTADUAL | | |

| | | | | | |
|------------|---------|-------|-----------|------------|--------------|
| QUANTIDADE | ESPECIE | MARCA | NUMERAÇÃO | PESO BRUTO | PESO LIQUIDO |
|------------|---------|-------|-----------|------------|--------------|

| DADOS DO PRODUTO/SERVIÇO | | | | | | | | | | | | | |
|--------------------------|--|----------|-----|------|----|--------|------------|---------|---------|--------|-------|--------|-------|
| CD. PROD | DESCRIÇÃO DO PROD./SERV. | NCM/SH | CST | CFOP | UN | QUANT. | V.UNITARIO | V.TOTAL | BC/ICMS | V.ICMS | V.IPI | A.ICMS | A.IPI |
| 0000024 | EDITAL DE CONVOCAÇÃO - AGO 29/03/19 - Pm 2 x 6,00 | 49021000 | 040 | 5945 | AC | 1,0000 | 605,00 | 605,00 | 0,00 | 0,00 | 0,00 | 0,00% | 0,00% |
| 0000024 | EDITAL DE CONVOCAÇÃO - AGE 29/03/19 - Pm 2 x 5,00 | 49021000 | 040 | 5945 | AC | 1,0000 | 605,00 | 605,00 | 0,00 | 0,00 | 0,00 | 0,00% | 0,00% |

CONTABILIZADO

| | | | |
|--------------------------------------|--------------------------|--------------------------|----------------|
| CÁLCULO DO ISSQN | | | |
| INSCRIÇÃO MUNICIPAL 0748015000164 | VALOR TOTAL DOS SERVIÇOS | BASE DE CÁLCULO DO ISSQN | VALOR DO ISSQN |

| | |
|---|--------------------|
| DADOS ADICIONAIS INFORMAÇÕES COMPLEMENTARES EMUNE ao ICMS Conforme CF/88 Art. 150, Conforme Decreto 18.955/97 - ICMS PIS/DIDO: 479524 N.AUT: SN A/C: LARISSA KRISHINA DE SOUZA. ACHCAR. Valor Negociado: 1.210,00 Protocolo: 35319001330836 | RESERVADO AO FISCO |
|---|--------------------|

JROFFICE Contabilidade

CNPJ: 08.337.317/0001-20

SIG QD. 01 Lt. 765 – Setor Gráfico

AMOB

A/c: Dayane Costa.

A Publicidade Legal, responsável por dar transparência aos atos do governo, órgãos públicos e empresas públicas e privadas, tem espaço garantido no Jornal de Brasília, que está apto pela Lei nº 8666, artigo 21, a publicá-la.

O serviço de Publicidade Legal contempla a publicação de atas, avisos, balanços, declarações, leilões, editais, relatórios e demais comunicados. Este espaço tem sido ocupado cada vez mais efetivamente pelo Jornal de Brasília, que é reconhecido como líder no ramo e com resultado comprovado ao longo dos anos.

PROPOSTA COMERCIAL – Publicidade Legal

| VEÍCULO | ESPECIFICAÇÃO DE MÍDIA | COLOCAÇÃO | FORMATO | QTD | VALOR UNITÁRIO | VALOR TOTAL |
|----------------------|------------------------|---------------|-------------|-----------|-----------------|---------------------|
| Jornal de Brasília | CONVOCAÇÃO-AGO | Classificados | 02 x 06 | 1 | 660,00 | R\$ 660,00 |
| Jornal de Brasília | CONVOCAÇÃO-AGE | Classificados | 02X05 | 1 | 550,00 | R\$ 550,00 |
| Valor Real | | | | | | R\$ 1.210,00 |
| VI. Negociado | | | | | | R\$ 1.210,00 |
| DADOS BANCARIOS: | | AG: 3382-0 | C/C: 5406-2 | B. BRASIL | Deposito/Cartão | |

A presente proposta já contempla todos os impostos e taxas incidentes sobre o serviço.

Valor válido para veiculações de segunda a sexta feira.

LEI Nº 8.639 / 1993. Art. 1º É obrigatória, nos anúncios feitos por exigência legal nos jornais, sejam editais, convocações, balanços, citações e avisos, a utilização de um corpo suficientemente legível, devendo o tipo de letra ser, no mínimo, de corpo seis, de quaisquer famílias, e que o título dessas publicações seja de tipo doze ou maior, de qualquer família.

Colocamo-nos ao seu Intelro dispor para eventuais esclarecimentos.

Larissa Krishina de Souza Achcar

Publicidade Legal

61 3343-8105 / 8008 / 8171 ou**98524-8553**larissa.achcar@grupojbr.com



Secretaria Associação Amobb <secretaria_associacaoamobb@condominioamobb.com.br>

Re: cotação publicação de edital

1 mensagem

Loja Sig <anuncio.lojasig@gmail.com>

28 de março de 2019 14:30

Para: Secretaria Associação Amobb <secretaria_associacaoamobb@condominioamobb.com.br>

Bom Dia, Prezados

Conforme solicitado segue Orçamento em anexo válido para cada edital e dados para pagamento.

Valor total para a publicação dos dois editais com desconto dia útil R\$ 3.000,00.

Segue dados bancários para depósito identificado.

Banco do Brasil

S/A Correlio Brasileira (CNPJ: 00.001.172/0001-80)

Agência: 3382-0

Conta corrente: 400322-5

1º Identificador: CNPJ ou CPF (conforme cadastro)

2º Identificador : Sem preenchimento

3º Identificador: Loja 25

Observações: Lembrando que o depósito deve ser efetuado na boca do caixa em dinheiro, ou transferência on-line entre contas BB p/ BB. Não pode ser em cheque ou DOC. Em caso de TED, tem que ser feita até as 17 horas do dia anterior à publicação.

Obs.: Pagamento via depósito identificado ou TED somente de segunda à sexta feira.

Passar o comprovante por e-mail, para que seja veiculada a publicação.

Fico a disposição em caso de qualquer dúvida.

Atenciosamente,

Dilvania Dias

Canal Lojas

Diretoria de Comercialização e Marketing

Diários Associados

Tel.: +55 (61) 3214-1239 / 3214-1261

DIÁRIOS ASSOCIADOS

DIÁRIOS ASSOCIADOS

Em qui, 28 de mar de 2019 às 14:14, Secretaria Associação Amobb <secretaria_associacaoamobb@condominioamobb.com.br> escreveu:
Boa tarde,

Segue textos anexo para cotação.

No aguardo, obrigada!

Atenciosamente,

Dayane Costa

Auxiliar Administrativo

3964-8808

9159-6332

AMOBB, concretizando sonhos...

Associação Amobb

Atenciosamente,

Dayane Costa

PTR14 INVESTIMENTOS IMOBILIÁRIOS S.A.
Aviso de Requerimento de Licença Prévias

Torna público que está requerendo do Instituto do Meio Ambiente e dos Recursos Hídricos - Instituto Brasília Ambiental - IBRAM/DF, a Licença Prévia para atividade de posto de abastecimento de combustível, na Rua Araribá Lota 05 - Águas Claras/DF. Foi determinada a elaboração do Estudo Ambiental. Luis Alves Filho.

AMOBS-ASSOCIAÇÃO PRO MORADIA DOS FUNCIONÁRIOS DO BANCO DO BRASIL
Aviso de Recebimento de Licença de Operação

Toma público que recebeu do Instituto Brasília Ambiental - IBRAM/DF, a Licença de Operação nº 30/2019, para a atividade de Posto de abastecimento de combustível, lavagem e lubrificação de veículos, na SHCS SQS 410 PL 01, ASA SUL/DF, processo nº 391-00017349/2017-44. Gustavo Bruno Siciliano.

POLAR DERIVADOS DE PETRÓLEO LTDA
Aviso de Recebimento de Licença de Operação

Toma público que recebeu do Instituto Brasília Ambiental - IBRAM/DF, a Licença de Operação nº 30/2019, para a atividade de Posto de abastecimento de combustível, lavagem e lubrificação de veículos, na SHCS SQS 410 PL 01, ASA SUL/DF, processo nº 391-00017349/2017-44. Gustavo Bruno Siciliano.

AMOBS-ASSOCIAÇÃO PRO MORADIA DOS FUNCIONÁRIOS DO BANCO DO BRASIL
Aviso de Recebimento de Licença de Operação

Toma público que recebeu do Instituto Brasília Ambiental - IBRAM/DF, a Licença de Operação nº 30/2019, para a atividade de Posto de abastecimento de combustível, lavagem e lubrificação de veículos, na SHCS SQS 410 PL 01, ASA SUL/DF, processo nº 391-00017349/2017-44. Gustavo Bruno Siciliano.

ASSOCIAÇÃO DO MORADORES DO RESIDENCIAL REQUINTE
EDITAL DE CONVOCAÇÃO ASSEMBLEIA GERAL EXTRAORDINÁRIA

O Presidente da ASSOCIAÇÃO DO MORADORES DO RESIDENCIAL REQUINTE - CNPJ 28.261.558/0001-40 convoca todos seus associados para Assembleia Geral para eleição de todos os membros desta, a ser realizada no dia 29/04/2019 as 19:30 em sua sede. Os interessados terão até o dia 14/04/2019 para inscrição de sua chapa.

GAZETADA SORTE.

6
cla

Dicas da GAZETA DA SORTE - Editora Medtur Ltda. / Ano 18 - Nº 925 - 24/03/2019 a 30/03/2019 / www.gazetadasorte.com.br
*Lacoste de Sorte não se responsabiliza por erros que apareçam e reservamos os direitos. Toda das informações e de qualquer responsabilidade de texto, e

A GAZETA DA SORTE LOTECA - Dicas da ASSIS - Concurso: 846
www.gazetadasorte.com.br
Dentre as loterias do Concurso 846, você pode escolher a seguinte:
Dica: 30/03/2019 a 31/03/2019

| FORTEALEZA - 1ª II | | | ACROR - 4ª II | | | SERGIPE - 4ª | | | MOTO CLUB/VA - 4ª | | |
|---|-------|----------------|----------------------|----------------|----------------|---|-------|----------------|--------------------------|----------------|----------------|
| 2 x 2 Dado - C | 540 | 0 x 4 Dado - C | 2 x 2 Dado - C | 540 | 0 x 4 Dado - C | 2 x 2 Dado - C | 540 | 0 x 4 Dado - C | 2 x 2 Dado - C | 540 | 0 x 4 Dado - C |
| 1 x 9 Coração - F | 16,80 | 1 x 4 Seta - F | 16,80 | 1 x 4 Seta - F | 16,80 | 1 x 4 Seta - F | 16,80 | 1 x 4 Seta - F | 16,80 | 1 x 4 Seta - F | 16,80 |
| 1 x 1 Coração - F | 16,80 | 1 x 4 Seta - F | 16,80 | 1 x 4 Seta - F | 16,80 | 1 x 4 Seta - F | 16,80 | 1 x 4 Seta - F | 16,80 | 1 x 4 Seta - F | 16,80 |
| 1-55% Lógica | | 1-25% Zebra | | 1-25% Zebra | | 1-45% Lógica | | 1-25% Lógica | | 1-25% Zebra | |
| VITÓRIA/BA - 4ª | | | NAUICÓPE - 4ª II | | | SALGUEIRO/PE - 4ª | | | CEARÁ/CE - 4ª II | | |
| 1 x 1 Dado - C | 540 | 2 x 2 Dado - C | 540 | 2 x 2 Dado - C | 540 | 2 x 2 Dado - C | 540 | 2 x 2 Dado - C | 540 | 2 x 2 Dado - C | 540 |
| 1 x 9 Coração - F | 16,80 | 1 x 4 Seta - F | 16,80 | 1 x 4 Seta - F | 16,80 | 1 x 4 Seta - F | 16,80 | 1 x 4 Seta - F | 16,80 | 1 x 4 Seta - F | 16,80 |
| 1 x 1 Coração - F | 16,80 | 1 x 4 Seta - F | 16,80 | 1 x 4 Seta - F | 16,80 | 1 x 4 Seta - F | 16,80 | 1 x 4 Seta - F | 16,80 | 1 x 4 Seta - F | 16,80 |
| 1-45% Lógica | | 1-35% Lógica | | 1-20% Zebra | | 1-20% Zebra | | 1-30% Lógica | | 1-50% Lógica | |
| SANTA CRUZ/BA - 4ª | | | BAHIA/BA - 4ª II | | | ORVAL - 4ª | | | BOTAFOGOS/RJ - 4ª II | | |
| 1 x 1 Dado - C | 540 | 2 x 2 Dado - C | 540 | 2 x 2 Dado - C | 540 | 2 x 2 Dado - C | 540 | 2 x 2 Dado - C | 540 | 2 x 2 Dado - C | 540 |
| 1 x 9 Coração - F | 16,80 | 1 x 4 Seta - F | 16,80 | 1 x 4 Seta - F | 16,80 | 1 x 4 Seta - F | 16,80 | 1 x 4 Seta - F | 16,80 | 1 x 4 Seta - F | 16,80 |
| 1 x 1 Coração - F | 16,80 | 1 x 4 Seta - F | 16,80 | 1 x 4 Seta - F | 16,80 | 1 x 4 Seta - F | 16,80 | 1 x 4 Seta - F | 16,80 | 1 x 4 Seta - F | 16,80 |
| 1-20% Zebra | | 1-30% Lógica | | 1-20% Zebra | | 1-25% Zebra | | 1-30% Zebra | | 1-45% Lógica | |
| CORITIBA/PR - 4ª | | | PARANÁ/PR - 4ª | | | BAHIA DE FERREIRA - 4ª II | | | RE. do CONSULMBA - 4ª II | | |
| 1 x 1 Dado - C | 540 | 2 x 2 Dado - C | 540 | 2 x 2 Dado - C | 540 | 2 x 2 Dado - C | 540 | 2 x 2 Dado - C | 540 | 2 x 2 Dado - C | 540 |
| 1 x 9 Coração - F | 16,80 | 1 x 4 Seta - F | 16,80 | 1 x 4 Seta - F | 16,80 | 1 x 4 Seta - F | 16,80 | 1 x 4 Seta - F | 16,80 | 1 x 4 Seta - F | 16,80 |
| 1 x 1 Coração - F | 16,80 | 1 x 4 Seta - F | 16,80 | 1 x 4 Seta - F | 16,80 | 1 x 4 Seta - F | 16,80 | 1 x 4 Seta - F | 16,80 | 1 x 4 Seta - F | 16,80 |
| 1-45% Lógica | | 1-35% Lógica | | 1-20% Zebra | | 1-45% Lógica | | 1-25% Lógica | | 1-20% Zebra | |
| LONDINA/PR - 4ª | | | ATHLETICO/PE - 4ª II | | | CHAPEDENSE/SC - 4ª II | | | BRISQUESE - 4ª II | | |
| 1 x 1 Dado - C | 540 | 2 x 2 Dado - C | 540 | 2 x 2 Dado - C | 540 | 2 x 2 Dado - C | 540 | 2 x 2 Dado - C | 540 | 2 x 2 Dado - C | 540 |
| 1 x 9 Coração - F | 16,80 | 1 x 4 Seta - F | 16,80 | 1 x 4 Seta - F | 16,80 | 1 x 4 Seta - F | 16,80 | 1 x 4 Seta - F | 16,80 | 1 x 4 Seta - F | 16,80 |
| 1 x 1 Coração - F | 16,80 | 1 x 4 Seta - F | 16,80 | 1 x 4 Seta - F | 16,80 | 1 x 4 Seta - F | 16,80 | 1 x 4 Seta - F | 16,80 | 1 x 4 Seta - F | 16,80 |
| 1-20% Zebra | | 1-30% Lógica | | 1-20% Zebra | | 1-55% Lógica | | 1-25% Zebra | | 1-20% Zebra | |
| VITÓRIA - 4ª II | | | TUBARÃO/SC - 4ª II | | | CAROBYNHO - 4ª II | | | DELTA/RS - 4ª | | |
| 1 x 1 Dado - C | 540 | 2 x 2 Dado - C | 540 | 2 x 2 Dado - C | 540 | 2 x 2 Dado - C | 540 | 2 x 2 Dado - C | 540 | 2 x 2 Dado - C | 540 |
| 1 x 9 Coração - F | 16,80 | 1 x 4 Seta - F | 16,80 | 1 x 4 Seta - F | 16,80 | 1 x 4 Seta - F | 16,80 | 1 x 4 Seta - F | 16,80 | 1 x 4 Seta - F | 16,80 |
| 1 x 1 Coração - F | 16,80 | 1 x 4 Seta - F | 16,80 | 1 x 4 Seta - F | 16,80 | 1 x 4 Seta - F | 16,80 | 1 x 4 Seta - F | 16,80 | 1 x 4 Seta - F | 16,80 |
| 1-40% Lógica | | 1-25% Zebra | | 1-25% Zebra | | 1-15% Zebra | | 1-25% Zebra | | 1-40% Zebra | |
| SANTA CRUZ/PE - 4ª | | | CONFIANÇA/SE - 4ª | | | LAFERPOOLING - 4ª II | | | JOTTENHAMING - 4ª II | | |
| 1 x 1 Dado - C | 540 | 2 x 2 Dado - C | 540 | 2 x 2 Dado - C | 540 | 2 x 2 Dado - C | 540 | 2 x 2 Dado - C | 540 | 2 x 2 Dado - C | 540 |
| 1 x 9 Coração - F | 16,80 | 1 x 4 Seta - F | 16,80 | 1 x 4 Seta - F | 16,80 | 1 x 4 Seta - F | 16,80 | 1 x 4 Seta - F | 16,80 | 1 x 4 Seta - F | 16,80 |
| 1 x 1 Coração - F | 16,80 | 1 x 4 Seta - F | 16,80 | 1 x 4 Seta - F | 16,80 | 1 x 4 Seta - F | 16,80 | 1 x 4 Seta - F | 16,80 | 1 x 4 Seta - F | 16,80 |
| 1-50% Lógica | | 1-30% Lógica | | 1-20% Zebra | | 1-60% Lógica | | 1-25% Zebra | | 1-15% Zebra | |
| Combatedores do Concurso 846 | | | | | | NÚMEROS INVOLVIDOS | | | PROVÁVEIS ZEBRAS | | |
| Tubo | | | | | | 1 - LIVERPOOL | | | 1 - NAUICÓPE | | |
| 14 | | | | | | 2 - ORVAL | | | 2 - LONDINA | | |
| 13 | | | | | | 3 - BAHIA | | | 3 - MOTO CLUB | | |
| Acumulado para o Concurso final 09: R\$ 124.000,00 | | | | | | 4 - CHAPEDENSE | | | 4 - VIT. do CONSULMBA | | |
| Acumulado para o Concurso 846: 0,00 | | | | | | Dica: 1 - Jogos de sorteio: 1, 2, 3, 5, 1, 1 x 10 | | | | | |
| Número do ASSIS para o Concurso 846: R\$ 300.000,00 | | | | | | 2 - 4 - 6 - 8 - 10 - 12 - 14 - 16 - 18 - 20 | | | | | |

Esquema de jogo para a Quina - 15 dezenas fechando o termo - Valor de R\$ 84,00

| | | | |
|--|----------------------|----------------------|----------------------|
| Esquema de jogo para a Quina com 15 dezenas fechando o termo, 56 apostas, valor de R\$ 42,00 | V. 01 02 18 49 62 67 | V. 20 14 18 42 44 55 | V. 39 44 49 55 67 74 |
| | V. 02 35 42 49 55 67 | V. 21 18 23 32 35 44 | V. 40 02 34 23 32 74 |
| | V. 03 14 23 32 49 62 | V. 22 02 14 32 44 67 | V. 41 09 24 42 55 74 |
| | V. 04 23 24 49 55 62 | V. 23 02 14 24 42 67 | V. 42 02 24 44 62 74 |
| | V. 05 09 32 42 44 49 | V. 24 02 14 18 35 42 | V. 43 02 38 23 55 74 |
| | V. 06 09 23 35 49 74 | V. 25 02 09 23 42 67 | V. 44 11 23 24 55 67 |
| | V. 07 09 23 32 44 55 | V. 26 09 14 32 35 42 | V. 45 02 09 18 24 32 |
| | V. 08 24 42 44 62 67 | V. 27 02 32 35 49 74 | V. 46 02 32 42 55 62 |
| | V. 09 09 14 18 44 74 | V. 28 14 35 44 49 62 | V. 47 23 24 32 42 74 |
| | V. 10 14 32 55 67 74 | V. 29 14 24 35 67 74 | V. 48 18 24 42 44 49 |
| | V. 11 09 24 32 49 67 | V. 30 18 32 42 67 74 | V. 49 18 24 35 49 74 |
| | V. 12 02 09 44 67 74 | V. 31 02 23 42 44 49 | V. 50 09 18 32 49 55 |
| | V. 13 09 32 44 62 74 | V. 32 14 42 49 62 74 | V. 51 14 23 35 42 55 |
| | V. 14 14 18 24 32 62 | V. 33 02 23 24 35 62 | V. 52 02 35 42 44 74 |
| | V. 15 09 18 35 44 67 | V. 34 09 24 35 42 67 | V. 53 09 18 23 42 62 |
| | V. 16 02 09 35 55 67 | V. 35 02 14 24 49 55 | V. 54 24 32 35 44 55 |
| | V. 17 09 14 23 24 44 | V. 36 14 18 23 49 67 | V. 55 09 14 35 62 67 |
| | V. 18 02 09 14 49 62 | V. 37 18 35 55 62 74 | V. 56 23 44 62 67 74 |
| | V. 19 02 18 44 55 62 | V. 38 23 32 35 62 67 | |

Como os mitos influenciam seres humanos. Tal irracionalismo, com a época cultural. E a astrologia, com influência em nós. Os mitos da sorte de para ajudá-lo a atingir a loteria de sua preferência.

Siglo de

A determinação marcantes das pessoas, a mulher de Touros são, entantão, são muito elementos e possessivo e lutam bastante pagadores. Na hora de a sorte deixar os proble

Dezenas: 38, 46, 60

SONHOS:

Para alguns povos sagrada e quem com um ano próspero e alguém vai comprar de um das venças inimigos; comer carne sorte no jogo ou receber manguela com mil

Dezena: 71

Para co

Numa semana de fase de suplementados empregos e doze em quatro par Coloque o jornal no ché Ao roder da veia, podh imagine-se num empreg resto da veia devem ser regados todos os dias at

CON

O ASSIS, invento do desenhado o Sistema PR as chances de vencerem em mais de 80% as chace para fazerem parte de seu formado por 12 Triples e chave A=141 (usa mesmo de R\$ 100,00) máximo de 1 lige para o ASSIS: 0xx 3

28/03/2019 - BANCO DO BRASIL - 16:01:52
045200452 SEGUNDA VIA 0065
COMPROVANTE DE TRANSFERENCIA
DE CONTA CORRENTE P/ CONTA CORRENTE

CLIENTE: ASSOCIACAO PRO MORADIA FU
AGENCIA: 0452-9 CONTA: 385.060-2

DATA DA TRANSFERENCIA 28/03/2019
NR. DOCUMENTO 553.382.000.005.406
VALOR TOTAL 1.210,00
***** TRANSFERIDO PARA:
CLIENTE: EDIT JORN BRASILIA LTDA
AGENCIA: 3382-8 CONTA: 5.406-2
NR. DOCUMENTO 550.452.000.305.060

NR.AUTENTICACAO 7.6D9.74C.474.772.70C

ENCAMINHAMENTO DE CONTAS PARA PAGAMENTO AMOB

1-FORNECEDOR:

RICARDO FELIX SANTANA

2- PRODUTOS/SERVIÇOS:

| <i>Finalidade</i> | <i>Docum. / Nº Docum.</i> | <i>Descrição do produto/serviço</i> | <i>Qtde.</i> | <i>Valor</i> | <i>Vencimento</i> | <i>Centro de Custo nº</i> |
|------------------------------|-------------------------------|---|--------------|--------------|-------------------|-----------------------------------|
| AJUDA DE CUSTO PRESIDENTE | 32901 | AJUDA DE CUSTO PRESIDENTE DA ASSOCIAÇÃO REF: 03/2019 | 1 | 1.335,00 | 29/03/2019 | |

3 - DATA DE PAGAMENTO: 29/03/2019

4 - FORMA DE PAGAMENTO:

(X) TRANSFERENCIA BANCARIA ()BOLETO ()DINHEIRO ()CHEQUE

070 - Banco De Brasília

AG: 0214-3

Conta: 23.949-5

CPF: 380.096.091-53

5 - FONTE DE RECURSO

CONTA MOVIMENTO (305060-2)

Brasília (DF), 29 de março de 2019



RICARDO FELIX SANTANA
Presidente



BRUNO F. ZENOBIO DE LIMA
Diretor Financeiro

Folha de Pagamento

AMORÉ ASSOCIAÇÃO PRO MORADIA DOS FUNCIONÁRIOS DO
 COMPETÊNCIA : 03/2019

DATA DO PAGAMENTO : 31/03/2019

PÁGINA : 1
 PERÍODO : 01/03/2019 A 31/03/2019

| TRABALHADORES | | PROVENTOS | | DESCONTOS | | | |
|----------------------------|-----------------------|----------------------|------------|-----------|----------------------|-------|----------|
| 00001 | RICARDO FELIX SANTANA | 3 | PRO-LABORE | 1.500,00 | 1074 INSS - MENSAL | 11,00 | 165,00 |
| ADMINISTRADOR /0001 | | | | | | | |
| ADMISSÃO EM 01/05/2018 | | | | | | | |
| SALÁRIO BASE : 1.500,00 | | | | | | | |
| BASE DO FURS : 0,00 | | TOTAL DE PROVENTOS : | | 1.500,00 | TOTAL DE DESCONTOS : | | 165,00 |
| FURS A RECOLHER MÊS : 0,00 | | BASE DO INSS : | | 1.500,00 | SALÁRIO LÍQUIDO : | | 1.335,00 |
| BASE DO FURS MÊS : 0,00 | | BASE DO INSS MÊS : | | 1.500,00 | BASE DO INSS MÊS : | | 1.500,00 |

Totalização

| NUMERICA | DESCRIÇÃO | HORAS/DIAS | VALOR | NUMERICA | DESCRIÇÃO | HORAS/DIAS | VALOR |
|------------------------------------|------------|------------|----------|---------------------------------------|---------------|------------|----------|
| 3 | PRO-LABORE | | 1.500,00 | 1074 | INSS - MENSAL | | 165,00 |
| TOTAL GERAL DE PROVENTOS : | | 3 | 1.500,00 | TOTAL GERAL DE DESCONTOS : | | | 165,00 |
| TOTAL DO SALÁRIO LÍQUIDO : | | | 1.335,00 | TOTAL DA BASE DO FUR FOLHA : | | | 0,00 |
| TOTAL DA BASE DO FURS FOLHA : | | | 0,00 | TOTAL DA BASE DO INSS FOLHA : | | | 1.500,00 |
| TOTAL DA BASE DO FURS MÊS : | | | 0,00 | TOTAL DA BASE DO INSS MÊS : | | | 1.500,00 |
| TOTAL DO FURS A RECOLHER MÊS : | | | 0,00 | TOTAL DO FURS + CS A RECOLHER MÊS : | | | 0,00 |
| TOTAL DE TRABALHADORES : | | | 1 | TOTAL DE TRABALHADORES NA FOLHA : | | | 1 |
| TOTAL DE TRABALHADORES ADMITIDOS : | | | 0 | TOTAL DE TRABALHADORES DESLIGADOS : | | | 0 |
| TOTAL DE TRABALHADORES EM FÉRIAS : | | | 0 | TOTAL DE TRABALHADORES EM ATIVIDADE : | | | 1 |

GPS - ANALÍTICA

| IDENTIFICADOR | 01.256.863/0001-94 | COMPETÊNCIAS | | |
|--------------------------------------|--------------------|---------------------------------------|------------|------|
| CÓDIGO DE PAGAMENTO | :2100 | DA COMPETÊNCIA | ANTERIORES | |
| COMPETÊNCIA | :03/2019 | | | |
| BASE DE TRABALHADORES | : 0,00 | (+) VALOR DOS SEGURADOS | : 165,00 | 0,00 |
| BASE DE TRABALHADORES - OUTRA | : 0,00 | (+) VALOR DA EMPRESA | : 300,00 | 0,00 |
| BASE DE EMPREGADORES | : 1.500,00 | (+) VALOR DE OUTRAS ENTIDADES | : 0,00 | 0,00 |
| BASE DE AUTÔNOMOS SOBRE REMUNERAÇÃO | : 0,00 | (-) VALOR DA DEDUÇÃO TPAS | : 0,00 | 0,00 |
| BASE DE AUTÔNOMOS SOBRE SALÁRIO-BASE | : 0,00 | (=) VALOR TOTAL | : 465,00 | 0,00 |
| INSS DESCONTADO DOS AUTÔNOMOS | : 0,00 | VALORES PAGOS A COOPERATIVAS TRABALHO | : 0,00 | |
| TOTAL DE 13º SALÁRIO PAGO PRIO INSS | : 0,00 | COMPENSAÇÃO DE RETENÇÃO DE INSS EM NF | : 0,00 | |
| TOTAL DE SALÁRIO-FAMÍLIA | : 0,00 | OUTRAS COMPENSAÇÕES | : 0,00 | |
| TOTAL DE SALÁRIO-MATERNIDADE | : 0,00 | VALOR A COMPENSAR/RESTITUIR | : 0,00 | |
| TOTAL DE SALÁRIO-MATERNIDADE NO 13º | : 0,00 | | | |

SISBB - SISTEMA DE INFORMACOES BANCO DO BRASIL
29/04/2019 - AUTOATENDIMENTO - 16.05.49
0452900452 SEGUNDA VIA 8089

COMPROVANTE DE TRANSFERENCIA
COMPROVANTE DE

TEO - TRANSFERENCIA ELETRONICA DISPONIVEL

CLIENTE: ASSOCIACAO PRO MORADIA FU

AGENCIA: 0452-9 CONTA: 385.060-2

FINALIDADE: 01 CREDITO EM CONTA

REMETENTE : ASSOCIACAO PRO MORADIA FU

BANCO: 070 - BRB - BANCO DE BRASILIA S.A.

AGENCIA: 0214-3 - LAGO

CONTA: 23.949-5

FAVORECIDO: RICARDO FELIX SANTANA

CPF/CMPJ: 380.096.091-53

VALOR: R\$ 1.335,00

DEBITO EM: 29/03/2019

DOCUMENTO: 032901

AUTENTICACAO SISBB: F.CSF.55F.EBE.659.85B

Agora e obrigatorio informar o numero do CPF
e apresentar documento oficial com foto, nos
atendimentos em guiches de caixa.

| RECIBO DE PAGAMENTO DE SALÁRIO | | | | |
|---|-----------------------------|--------------|-----------------------------|---------------------------|
| Empregador : AMOBB ASSOCIAÇÃO PRO MORADIA DOS FUNCIONARIOS DO BANCO DO BRASIL - 365 | | | | |
| Endereço : CONDOMINIO MORADA DE DEUS KM 7,5 LAGO SUL - BRASILIA - DF | | | | |
| CNPJ : 01.226.053/0001-98 0001 - Lotação Genérica | | | | |
| Matricula | Nome | CBO | Data Pagto | Mês Cargo |
| 000001 | RICARDO FELIX SANTANA | 2521-05 | 31/03/2019 | 03/2019 ADMINISTRADOR |
| Rubrica | Descrição | Referência | Proventos | Descontos |
| 3 1074 | PRD-LABORE INSS - Mensal | 11,00 | 1.500,00 | 165,00 |
| Data de Admissão : 01/05/2015 Período : 01/03/2019 a 31/03/2019 CPF 380.096.091-53 | | | Total Proventos 1.500,00 | Total Descontos 165,00 |
| | | | Valor Líquido | 1.335,00 |
| Salário Base | Base do IRIS | Base do FGTS | FGTS a Recolher | Base do IRRF |
| 1.500,00 | 1.500,00 | 0,00 | 0,00 | 1.335,00 |

JR ESCRITORIO IMOBILIARIO e CONTABIL

CONTABILIZADO

DECLARO TER RECEBIDO A IMPORTANCIA LIQUIDA DISCRIMINADA NESTE RECIBO.

[Assinatura]

Assinatura

29/03/19

Data

JROFFICE Contabilidade

Data: 29 MAR 2019
Página: 77

ENCAMINHAMENTO DE CONTAS PARA PAGAMENTO AMOB

1-FORNECEDOR:

ANDRE ALVES MATOS LIMA - HONORÁRIOS SERVIÇOS AMBIENTAIS

2- PRODUTOS/SERVIÇOS:

| <i>Finalidade</i> | <i>Docum. / N° Docum.</i> | <i>Descrição do produto/serviço</i> | <i>Qtde.</i> | <i>Valor</i> | <i>Vencimento</i> | <i>Centro de Custo n°</i> |
|--------------------------------------|-------------------------------|---|--------------|--------------|-------------------|-----------------------------------|
| HONORARIOS SERVIÇOS AMBIENTAIS | DOC: 032.902 | PRESTAÇÃO DE SERVIÇO DE CONSULTORIA AMBIENTAL 03/2019 | 1 | 1.933,50 | 29/03/2019 | |

3 - DATA DE PAGAMENTO: 29/03/2019

4 - FORMA DE PAGAMENTO:

(X) TRANSFERENCIA BANCARIA ()BOLETO ()DINHEIRO ()CHEQUE

033 - Banco Santander

AG: 0082-5

Conta: 1042459-5

5 - FONTE DE RECURSO

CONTA MOVIMENTO (305060-2)

Brasília (DF), 29 março de 2019





RICARDO FELIX SANTANA
Presidente



BRUNO F. ZENOBIO DE LIMA
Diretor Financeiro

| | | |
|--|---|----------------|
| ESTRUTURA DE BIEN DEPTOR TERA AMBENTAL LTDA ME DE PRODUTOS/SERVICOS CONSTANTES DA NOTA FISCAL INDICADA AO LADO | | Nº |
| | | Nº 000.000.088 |
| DATA DE RECEBIMENTO | IDENTIFICACAO E ASSINATURA DO RECEBEDOR | SÉRIE: 1 |

| | | |
|--|--|--|
|  <p>BIO CONSULTORIA AMBIENTAL LTDA ME</p> <p>SMDB CL CONJUNTO 12 BLOCO D SALA, 208 - - LAGO SUL, Brasília, DF - CEP: 70306906</p> | <p>DANFE Documento Auxiliar da Nota Fiscal Eletrônica</p> <p>0 - Entrada 1 - Saída</p> <p>Nº 000.000.088 SÉRIE: 1 Página 1 de 1</p> | <p>CONTROLE DO FISCO</p>  <p>CHAVE DE ACESSO 5319 0706 2425 0100 0160 5500 1000 0000 8819 3104 2037</p> <p>Consulta de autenticidade no portal nacional da NF-e www.nfe.fazenda.gov.br/portal ou no site da Sefaz Autorizadora</p> |
| | <p>RAZÃO SOCIAL DA OPERAÇÃO Prestação de Serviço</p> <p>PROFICIL DE AUTORIZAÇÃO DE USO 353190030075101 - 17/07/2019 13:49</p> | |

| | | |
|-------------------------------------|------------------------------------|----------------------------|
| INSCRIÇÃO ESTADUAL 0745500300113 | INSCRIÇÃO ESTADUAL DO SUBST. TRIB. | CNPJ 06.242.501/0001-60 |
|-------------------------------------|------------------------------------|----------------------------|

| | | | |
|--|---------------------------------------|--------------------|-----------------------|
| DESTINATÁRIO/REMETENTE | | CPF | DATA DA EMISSÃO |
| NOMINAÇÃO SOCIAL ASSOCIAÇÃO PRO MORADIA DOS FUNCIONARIOS DO BANCO DO BRASIL | | 01.226.053/0001-98 | 17/07/2019 |
| ENDEREÇO COND MORADA DE DEUS KM 7,5, S/N - | BARRIO/DISTRITO SETOR HABITACIONAL | CEP 71680-013 | DATA DE ENTRADA/SAÍDA |
| MUNICÍPIO Brasília | UF DF | INSCRIÇÃO ESTADUAL | HORA DE ENTRADA/SAÍDA |

FATURA

| CÁLCULO DO IMPOSTO | | | | | |
|-------------------------|-----------------|----------------------------|----------------------------|--------------------------|---------------------|
| BASE DE CÁLCULO DO ICMS | VALOR DO ICMS | BASE DE CÁLCULO DO ICMS ST | VALOR DO ICMS ST | VALOR TOTAL DOS PRODUTOS | |
| 0,00 | 0,00 | 0,00 | 0,00 | 0,00 | |
| VALOR DO PRETE | VALOR DO SEGURO | DESCONTO | OUTRAS DESPESAS ACESSÓRIAS | VALOR DO IPI | VALOR TOTAL DA NOTA |
| 0,00 | 0,00 | 0,00 | 0,00 | 0,00 | 1.933,50 |

| TRANSPORTADOR/VOLUMES TRANSPORTADOS | | | | | |
|-------------------------------------|-----------------|-------------|------------------|--------------------|--------------|
| RAZÃO SOCIAL | FRETE POR CONTA | CODIGO ANTT | PLACA DO VEICULO | UF | OPORTE |
| | 9 - Sem Frete | | | | |
| ENDEREÇO | MUNICÍPIO | | UF | INSCRIÇÃO ESTADUAL | |
| QUANTIDADE | ESPECIE | MARCA | NUMERAÇÃO | PESO BRUTO | PESO LIQUIDO |

| DADOS DO PRODUTO/SERVIÇO | | | | | | | | | | | | | |
|--------------------------|---|---------|-----|------|-------|-------|------------|------------|------|-----------|----------|------------|-----------|
| CODIGO | DESCRIÇÃO DO PRODUTO/SERVIÇO | NOME | CST | CFOP | UNID. | QTD. | VAL. UNIT. | VAL. TOTAL | ICMS | VAL. ICMS | VAL. IPI | ALIQ. ICMS | ALIQ. IPI |
| 01 | SERVIÇOS DE CONSULTORIA AMBIENTAL REFERENTE MARÇUDES. Total aproximado de tributos federais, estaduais e municipais: 118,89 | 0000000 | | 503 | SERV | 1,000 | 1.933,500 | 1.933,50 | | | | | |

CONTABILIZADO

| CÁLCULO DO ISSQN | | | |
|--------------------------------------|--------------------------------------|--------------------------------------|-------------------------|
| INSCRIÇÃO MUNICIPAL 0745500300113 | VALOR TOTAL DOS SERVIÇOS 1.933,50 | BASE DE CÁLCULO DO ISSQN 1.933,50 | VALOR DO ISSQN 96,68 |

| | |
|--|--------------------|
| <p>INFORMAÇÕES COMPLEMENTARES</p> <p>Informações Adicionais de Interesse do Fisco: Retenções CSLL 1,1% (R\$ 19,33); IRPJ 1,5% (R\$ 29,00); PIS 0,65% (R\$ 12,56); COFINS 3% (R\$ 58,00); PROCON 151 ED. VENANCIO 2000. PRAZO PARA CANCELAMENTO É DE 24 HORAS. DADOS BANCARIOS PARA CRÉDITO: BANCO DO BRASIL A/S: 3603-X C/C: 25440-1 Total aproximado de tributos federais, estaduais e municipais: 118,89</p> | RESERVADO AO FISCO |
|--|--------------------|

 **JROFFICE Contabilidade**

| | |
|--------------------------------|--------------------------|
| <p>Data</p> <p>29 MAR 2019</p> | <p>Página</p> <p>179</p> |
|--------------------------------|--------------------------|

SISBB - SISTEMA DE INFORMACOES BANCO DO BRASIL
29/04/2019 - AUTOATENDIMENTO - 16.05.49
0452900452 SEGUNDA VIA 0106
COMPROVANTE DE TRANSFERENCIA
COMPROVANTE DE
TED - TRANSFERENCIA ELETRONICA DISPONIVEL
CLIENTE: ASSOCIACAO PRO MORADIA FU
AGENCIA: 0452-9 COMTA: 305.060-2

FINALIDADE: 01 CREDITO EM CONTA
REMETENTE : ASSOCIACAO PRO MORADIA FU
BANCO: 033 - BANCO SANTANDER (BRASIL) S.A.
AGENCIA: 0002-5 - BRASILIA
CONTA: 1.042.459-5

FAVORECIDO: ANDRE ALVES MATOS DE LIMA
CPF/CNPJ: 881.737.631-00
VALOR: R\$ 1.933,50
DEBITO EM: 29/03/2019

DOCUMENTO: 032902
AUTENTICACAO SISBB: B.367.5C2.37E.D4C.E60

Transação efetuada com sucesso por: JC127026 DAYANE DA COSTA OLIVEIRA.