



## OfficeBOOK<sup>®</sup>

• Abas Inteligentes •

### Condomínio Residencial Dos Associados da AMOBB Novembro/2019



#### Termo de Abertura

O presente OfficeBook possui páginas numeradas de 01 a 197, e contém a escrituração dos lançamentos contábeis do cliente abaixo descrito.

**Condomínio Residencial dos Associados da  
AMOBB**

Nome do Condomínio

**Ricardo Felix Santana**

Síndico

Brasília(DF) 2019



## **Missão dos Gestores**

- 1 - Contabilidade**
- 2 - Síndico(a)**
- 3 - Conselho Fiscal**

## FUNÇÕES DA CONTABILIDADE

---

A contabilidade é uma atividade essencialmente de prestação de serviços, sem qualquer responsabilidade pela gestão financeira (gestão e controle de contas correntes e recursos financeiros do condomínio), ficando esta função exclusivamente a cargo do síndico eleito em AGO.

A finalidade principal da contabilidade é fornecer informações claras e relevantes aos síndicos e administradores sobre as receitas, despesas e patrimônio (composição e variações) de um condomínio.

Essas informações geradas por meio de relatórios contábeis e gráficos específicos, são fundamentais, pois permitirão de forma clara e inequívoca a percepção e conhecimento realista da situação financeira, e consequentemente permitindo a tomada decisões administrativas e financeiras com base em dados objetivos.

As principais funções da Contabilidade são: registrar, organizar, demonstrar, analisar e acompanhar as modificações das receitas e despesas e do patrimônio em virtude da atividade econômica ou social.

- 1) **Registrar:** todos os fatos que ocorrem e podem ser representados em valor monetário;
- 2) **Organizar:** um sistema de prestação de contas, transparente e objetivo como o OFFICE BOOK adequado às necessidades do Condomínio;
- 3) **Demonstrar:** com base nos registros realizados, expor periodicamente por meio de demonstrativos contábeis, a situação econômica, patrimonial e financeira do Condomínio;
- 4) **Analisar:** os demonstrativos devem ser analisados com a finalidade de apuração dos resultados obtidos pelo condomínio, proporcionando futuras previsões orçamentárias para reavaliação das taxas condominiais;
- 5) **Acompanhar:** a execução e cumprimento das rubricas previstas em orçamento do condomínio, por meio dos relatórios contábeis, alertando para eventuais problemas orçamentários.

Brasília/DF - 2020

## FUNÇÕES DO SÍNDICO

---

### Art. 1.348. do Código Civil Brasileiro

#### Compete ao síndico:

- I - convocar a assembleia dos condôminos;
- II - representar, ativa e passivamente, o condomínio, praticando, em juízo ou fora dele, os atos necessários à defesa dos interesses comuns;
- III - dar imediato conhecimento à assembleia da existência de procedimento judicial ou administrativo, de interesse do condomínio;
- IV - cumprir e fazer cumprir a convenção, o regimento interno e as determinações da assembleia;
- V - diligenciar a conservação e a guarda das partes comuns e zelar pela prestação dos serviços que interessem aos possuidores;
- VI - elaborar o orçamento da receita e da despesa relativa a cada ano;
- VII - cobrar dos condôminos as suas contribuições, bem como impor e cobrar as multas devidas;
- VIII - prestar contas à assembleia, anualmente e quando exigidas;
- IX - realizar o seguro da edificação.

§ 1º Poderá a assembleia investir outra pessoa, em lugar do síndico, em poderes de representação.

§ 2º O síndico pode transferir a outrem, total ou parcialmente, os poderes de representação ou as funções administrativas, mediante aprovação da assembleia, salvo disposição em contrário da convenção.

#### **Outras atribuições implícitas do Síndico:**

- Exercer a administração interna do prédio, referente à vigilância, moralidade e segurança.
- Selecionar, admitir e demitir funcionários fixando-lhes os salários de acordo com a verba do orçamento do ano, respeitando o piso salarial da categoria;
- Escolher e contratar empresas prestadoras de serviços para o condomínio tais como: terceirização, manutenção e segurança ou terceiros, assessoria condominial e contabilidade e ainda quaisquer outras;
- Execução das obras que interessem ao condomínio de acordo com as verbas previstas em orçamento e aprovadas em AGE ou até de forma emergencial com utilização do fundo de reserva;
- Guardar toda documentação administrativa, bancária, técnica, fiscal, previdenciária e trabalhista;
- Manter sob sua guarda o Livro de ocorrências.

Brasília/DF - 2020

## FUNÇÕES DO CONSELHO FISCAL

---

**CONSELHO CONSULTIVO E/OU FISCAL** é o órgão de consulta e assessoramento do síndico, composto por três condôminos, com mandato que não poderá exceder a dois anos, permitida reeleição.

- **Conselho Fiscal:** confere as contas e documentação do condomínio, mensalmente – geralmente a partir das pastas enviadas pela contabilidade. É o conselho quem, muitas vezes, recomenda ou não a aprovação das contas do condomínio para a assembleia. Apesar disso, o conselho fiscal não tem poder de aprovação para nenhum assunto, apenas emitir parecer sobre as contas, segundo o Código Civil.

"Art. 1.356. Poderá haver no condomínio um conselho fiscal, composto de três membros, eleitos pela assembleia, por prazo não superior a dois anos, ao qual competete dar parecer sobre as contas do síndico."

Brasília/DF - 2020



# Orientações ao Cliente

- 1 - Contábeis**
- 2 - Administrativas**
- 3 - Trabalhistas**

---

A JR Office Contabilidade, pretende com estas orientações, ajudar na rotina da administração condominial, evitando a tomada de procedimentos que possam dificultar quaisquer esclarecimento posteriores aos Condôminos.

---

## ORIENTAÇÕES CONTÁBEIS

---

- 1- A Contabilidade deve ser comprovada sempre por meio de **extrato bancário**;
- 2- A entrega da documentação de receitas e despesas para a JR OFFICE, deve ser efetuada mediante protocolo discriminado, evitando divergências ou falta de documentos; Em caso de pendências de documentos os prazos de devolução da pasta serão suspensos até a entrega da documentação pendente;
- 3- Todos os pagamentos efetuados pela Administração deverão ser feitos em **cheque**, sendo um para cada respectiva despesa;
- 4- Em caso de Aplicação Financeira é necessária a apresentação mensal do extrato;
- 5- Todas as receitas e despesas devem ser **conferidas** pelo Administrador(a) antes de ser remetida a Contabilidade, pois em caso de falta de qualquer comprovante gera dificuldade na elaboração da prestação de contas e atraso na devolução do balancete;
- 6- Sempre que houver taxa extra, aconselhar-se a abertura de uma conta corrente à parte, evitando a confusão de recursos e a preservação da transparência nas contas;
- 7- Todos os Recebimentos do Condomínio preferencialmente devem ser através de **boletos bancários**, gerando segurança e transparência na identificação dos créditos;
- 8- Aconselha-se **não receber** qualquer quantia no Condomínio, apenas no banco;
- 9- Caso seja feito um cheque para pagamento de **várias despesas**, sempre identificar na nota fiscal ou recibo o número do respectivo cheque em todos comprovantes;
- 10- Em caso de **compra parcelada**, sempre citar os números dos cheques no corpo da nota, e tirar a quantidade de cópias da NF conforme o número de parcelas correspondentes;
- 11- Sempre antes de qualquer pagamento, aguarde primeiramente a **emissão** do recibo ou nota fiscal, nunca efetuar pagamento sem o comprovante;
- 12- Em caso de necessidade de um caixa (dinheiro em espécie) para pequenas despesas tais como xerox, correios e outros, retirar uma quantia mínima, e ao findar o mês devolver o saldo restante e zerar o caixa ;
- 13- Em caso de recebimento de taxas no condomínio pelo síndico(a), e depositadas diretamente em C/C, enviar o comprovante de crédito para a JR OFFICE, para a devida baixa de pagamento, evitando cobranças futuras da unidade;
- 14- Todas as notas fiscais devem estar em nome do condomínio, com carimbo de recebimento;
- 15- Os recibos de pagamentos RPA ou comuns devem conter todos os dados do prestador de serviços, ou seja: nome completo legível, endereço, RG, CPF e serviço executado de forma discriminada;
- 16- Em caso de falta de apresentação de documentos necessários ao fechamento da pasta de prestação, e após a devida comunicação de pendência pela JR OFFICE, os valores não identificados serão destinados ao "caixa" sendo então finalizadas as pastas, não prejudicando a publicidade das contas, e as possíveis compensações, serão realizadas no mês seguinte, ajustando-se assim os saldos;
- 17- Em caso de recebimento de taxas no Condomínio, sempre procurar receber em **cheque nominal ao condomínio**, e os depósitos identificados com a(s) respectiva(s) unidades(s).

Brasília/DF - 2020

  
JR OFFICE

## ORIENTAÇÕES ADMINISTRATIVAS

---

- 1- Evitar a emissão de cheques pré-datados, sempre pedir a confecção de boleto para a data do vencimento;
- 2- Sempre na contratação de mão de obra e serviços, ratificar a execução dos serviços por meio de contrato, definindo prazos e condições;
- 3- Anotar a data do vencimento do seguro de incêndio, para 30 (trinta) dias antes renová-lo;
- 4- Sempre na convocação de Assembleia, não esquecer dos prazos de antecedência da convocação previstos em Convenção, para evitar impugnações e nulidades;
- 5- Nunca, em hipótese alguma, citar quaisquer devedores em quadros de avisos ou divulgar relação de inadimplência em público;
- 6- Nunca fornecer Declarações de Quitação Condominial, sem a devida atualização cadastral;
- 7- Nunca efetuar qualquer pagamento de boletos bancários recebidos pelo correio no Condomínio, sem a prévia consulta a JR OFFICE;
- 8- As AGOs (Assembleias Gerais Ordinárias) tratam especificamente de: Eleição de síndico, subsíndico e conselho fiscal; prestação de contas e previsão orçamentária, salvo disposição contrária em convenção;
- 9- As AGEs (Assembleias Gerais Extraordinárias) tratam de quaisquer outros assuntos tais como situações emergenciais, criação de taxa extra ou suplementar e demais pautas propostas;
- 10- Manter sempre o Cadastro de Moradores Atualizado;
- 11- Nunca antecipar pagamento para prestadores de serviços sem o devido contrato, especificando os serviços a serem realizados, prazos e penalidades, devendo os pagamentos serem efetivados mediante cronograma de realização de serviços;
- 12- Quaisquer obras realizadas nos condomínios de acordo com a nova regulamentação do sistema de gestão de reformas (ABNT NBR 16280), devem obrigatoriamente ter engenheiro responsável com registro no CREA e laudo técnico específico;
- 13- Todos os serviços contratados pelo condomínio no tocante a empreitada ou subempreitada de obras de construção civil, hidráulica ou elétrica, reparação, conservação e reforma de edifícios, conforme Decreto No 25.208/2006, devem ser retidos ISS sobre os serviços e emitidas as guias de DAR pelas empresas contratadas para recolhimento e retenção do condomínio;
- 14- Na solicitação de serviços ao setor de Apoio ao Cliente tais como: cartas, notificações, avisos a JR OFFICE em virtude de rotina administrativa interna, necessitamos de um prazo mínimo para elaboração das correspondências, prazo este a ser consultado no setor de apoio ao cliente para envio das solicitações.

Brasília/DF - 2020

  
JR OFFICE



## ORIENTAÇÕES TRABALHISTAS

- 1- No caso de concessão de férias ao empregado sempre comunicar a JR OFFICE com prazo mínimo de 30 dias de antecedência ao gozo das férias para programação e devidas apropriações de impostos;
- 2- O prazo para concessão de férias é de 1(um) ano e 11(onze) meses, caso este prazo não sejam gozadas as férias, ocorre a penalidade de pagamento em dobro, podendo o empregado escolher a melhor data para retirar-se do serviço;
- 3- No caso de aquisição de abono pecuniário (compra de férias), o máximo permitido será de 10(dez) dias;
- 4- Sempre que houver contratação de serviços de Mão de obra, sem a emissão de nota fiscal, deverá ser retido do prestador de serviços no RPA (recibo de pagamento a autônomo) 11%(onze por cento), ficando a cargo do condomínio o recolhimento do percentual de 20%(vinte por cento), totalizando 31%(trinta e um por cento) a ser recolhido na GPS até o dia 20 de cada mês subsequente ao fato gerador;
- 5- Ao efetuar o pagamento da Guia GPS (guia de recolhimento de previdência social), observar sempre a competência e o código identificador do recibo de pagamento, evitando inconsistências na baixa do pagamento;
- 6- As folhas de ponto dos empregados devem ser disponibilizadas a JR OFFICE até o primeiro dia do mês seguinte para elaboração da folha de pagamento, estando devidamente preenchida com visto do síndico e SEM RASURAS.
- 7- O salário dos empregados deve ser quitado até o dia 5º dia útil do mês subsequente, considerando-se o sábado como dia útil.
- 8- As parcelas de 13º salário deverão ser pagas da seguinte forma: a primeira de 50%(cinquenta por cento) do salário base + vantagens entre os meses de fevereiro e novembro; e a segunda até o dia 20 de dezembro, impreterivelmente. Nos meses de concessão de férias poderá ser incluso o pagamento da primeira parcela de 13º salário, a critério e deliberação do empregador.
- 9- O vale transporte e Alimentação devem ser pagos antecipadamente na contratação e durante o contrato de trabalho;
- 10- O condomínio deve manter o Livro de Registro de Empregados em local de fácil acesso em caso de fiscalização, evitando multas por sua falta;
- 11- Em todos os contratos de trabalho, mesmo em experiência é obrigatório o registro de carteira de trabalho, garantindo assim a perfeita relação trabalhista entre empregador e empregado, além das garantias quanto aos acidentes de trabalho e impostos incidentes;
- 12- O adiantamento de salário é limitado por CCT (Convenção coletiva de trabalho) a 30% do salário base do empregado; em caso de concessão deve ser informado a JR OFFICE até o dia 20 de cada mês para o devido lançamento em folha de pagamento;
- 13- O empregado que porventura necessite exercer uma função adversa de sua contratação originária durante o período consecutivo de 60(sessenta) dias pelo menos por uma hora diária, tem direito a receber adicionais previstos em CCT, sobre o valor do salário do empregado substituído;
- 14- Sempre haverá incidência de retenção de INSS de 11% (onze por cento) no pagamento de pró-labore do síndico. Poderá ser excluída a retenção desde que, o síndico comprove pagamento integral de INSS na mesma proporção e pelo mesmo regime tributário. Se a retenção for inferior a 11%, a diferença é devida e será incluída na GPS mensal;
- 15- No caso da data de vencimento do FGTS que sempre será dia 07 de cada mês, recaia em dias não úteis (fim de semana ou feriados) devem-se antecipar o recolhimento para o dia anterior sob pena de multas e juros.

Brasília/DF - 2020



# Análise do Conselho Fiscal

## 1 - Termo de Encaminhamento

---

O termo de encaminhamento tem a finalidade de dar celeridade a devolução do Office Book (pasta de prestação de contas), contendo as datas de encaminhamento da prestação de contas para os conselheiros fiscais. Este documento evita atrasos na divulgação das contas aos moradores e previne possíveis problemas para análise e aprovação de contas em AGO.

---

- 1 - Termo de Encaminhamento
- 2 - Considerações
- 3 - Sugestões
- 4 - Parecer Final do Conselho Fiscal

## TERMO DE ENCAMINHAMENTO DE BALANCETE

Na qualidade de síndico (a) deste condomínio, encaminho o Office Book (pasta de balancete) para verificação e análise das contas no prazo máximo de \_\_\_\_\_ dias para cada membro do conselho fiscal.

Síndico(a): \_\_\_\_\_ Data: \_\_\_\_/\_\_\_\_/\_\_\_\_

Mês: \_\_\_\_\_

Assinatura: \_\_\_\_\_

1º Conselheiro	Data de Recebimento ____/____/____ <div style="text-align: right;">Ass: _____</div> Data de Devolução ____/____/____ <div style="text-align: right;">Ass: _____</div>
2º Conselheiro	Data de Recebimento ____/____/____ <div style="text-align: right;">Ass: _____</div> Data de Devolução ____/____/____ <div style="text-align: right;">Ass: _____</div>
3º Conselheiro	Data de Recebimento ____/____/____ <div style="text-align: right;">Ass: _____</div> Data de Devolução ____/____/____ <div style="text-align: right;">Ass: _____</div>
<b>DATA DE DEVOLUÇÃO FINAL DAS PASTAS PELOS CONSELHEIROS</b>  ____/____/____  Assinatura Síndico: _____	<b>OBSERVAÇÕES IMPORTANTES</b>



# Análise do Conselho Fiscal

## 2 - Considerações

---

Este espaço destina-se exclusivamente aos membros do conselho fiscal, para que possam manifestar ponderações sobre as contas, podendo para tanto, dissertar sobre quaisquer situações encontradas na prestação de contas.

---

- 1 - Termo de Encaminhamento
- 2 - Considerações
- 3 - Sugestões
- 4 - Parecer Final do Conselho Fiscal

## CONSIDERAÇÕES

1º Conselheiro	
2º Conselheiro	
3º Conselheiro	
	Neste quadro devem ser registradas as considerações relevantes sobre a análise do balancete por cada membro do conselho fiscal



# Análise do Conselho Fiscal

## 3 - Sugestões

---

Este espaço destina-se exclusivamente aos membros do conselho fiscal, para que possam, ressaltar qualquer documento ou situação que mereça citação, porém que não impeça a aprovação da prestação de contas.

---

- 1 - Termo de Encaminhamento
- 2 - Considerações
- 3 - Sugestões
- 4 - Parecer Final do Conselho Fiscal

**SUGESTÕES / CRÍTICAS**

1º Conselheiro	
2º Conselheiro	
3º Conselheiro	
	Neste quadro devem ser registradas as sugestões relevantes sobre a análise do balancete por cada membro do conselho fiscal



# Análise do Conselho Fiscal

## 4 - Parecer Final do Conselho Fiscal

---

Neste espaço os conselheiros fiscais emitem seu parecer sobre as contas, podendo para tanto detalhar suas observações e emitir suas impressões ratificando em conclusão o seu voto.

---

- 1 - Termo de Encaminhamento
- 2 - Considerações
- 3 - Sugestões
- 4 - Parecer Final do Conselho Fiscal





**PARECER DO CONSELHO FISCAL**

**1º CONSELHEIRO:** \_\_\_\_\_

**APROVADO:** (    )

**NÃO APROVADO:** (    ) CONFORME MOTIVOS ACIMA APRESENTADOS.

**ASSINATURA CONSELHEIRO FISCAL:** \_\_\_\_\_ **DATA** \_\_\_\_/\_\_\_\_/\_\_\_\_

**PARECER DO CONSELHO FISCAL**

**2º CONSELHEIRO:** \_\_\_\_\_

**APROVADO:** (    )

**NÃO APROVADO:** (    ) CONFORME MOTIVOS ACIMA APRESENTADOS.

**ASSINATURA CONSELHEIRO FISCAL:** \_\_\_\_\_ **DATA** \_\_\_\_/\_\_\_\_/\_\_\_\_

**PARECER DO CONSELHO FISCAL**

**3º CONSELHEIRO:** \_\_\_\_\_

**APROVADO:** (    )

**NÃO APROVADO:** (    ) CONFORME MOTIVOS ACIMA APRESENTADOS.

**ASSINATURA CONSELHEIRO FISCAL:** \_\_\_\_\_ **DATA** \_\_\_\_ / \_\_\_\_ / \_\_\_\_

**ESPACO RESERVADO À JR OFFICE**  
**(Esclarecimentos e Respostas)**

**ESPAÇO RESERVADO AO(A) SÍNDICO(A)**  
**(Esclarecimentos e Respostas)**



# Relatórios Contábeis

## 1 - Balancete Mensal e Detalhado

---

Estes relatórios demonstram toda a movimentação financeira do condomínio, saldos anteriores, receitas, despesas, investimentos e saldos remanescentes, um de forma sintética (mensal), outro de forma detalhada.

---

- 1 - Balancete Mensal e Detalhado
- 2 - Livro Caixa
- 3 - Conta Caixa
- 4 - Razão de Contas
- 5 - Balancetes Acumulados
- 6 - Gráficos Contábeis
- 7 - Gráficos de Consumo
- 8 - Inventário Patrimonial

## AMOB ASSOCIAÇÃO

Novembro / 2019 - Período: 01/11/2019 a 30/11/2019

RECEITAS/HISTÓRICO	VALORES EM R\$	[%]
<b>Receitas Operacionais</b>		
Acordo - Ref: 10/19	15,76	1,12 %
Acordo - Ref: 11/19	1.388,43	98,88 %
	<u>1.404,19</u>	<u>15,41 %</u>
<b>Receitas</b>		
Repasse Cota Parte de Condominio - Ref: 11/19	5.285,98	100,00 %
	<u>5.285,98</u>	<u>58,00 %</u>
<b>RECEITAS FINANCEIRAS</b>		
Rendimento de Aplicação - Ref: 11/19	9,05	100,00 %
	<u>9,05</u>	<u>0,10 %</u>
<b>RECEITAS TAXA EXTRA</b>		
Mensalidade Associação - Ref: 10/19	15,00	0,62 %
Mensalidade Associação - Ref: 11/19	2.400,00	99,38 %
	<u>2.415,00</u>	<u>26,50 %</u>
<b>Total:</b>		<b>9.114,22</b>

*Nara Gabriela da Silva*  
Contadora  
CRC DF 022703/O-6

DESPESAS/HISTÓRICO	VALORES EM R\$	[%]
<b>Tarifas Bancárias</b>		
IOF	1,13	0,18 %
Tarifas de Cobrança	328,25	53,70 %
Imp. de Renda	1,99	0,33 %
Despesas Bancárias	175,00	28,63 %
Tarifa Kit Serviço	84,00	13,74 %
Tarifa TED	20,90	3,42 %
	<u>611,27</u>	<u>7,07 %</u>
<b>Despesa Administrativa</b>		
Honorários Contábeis	955,87	15,66 %
Honorários Advocatícios	1.300,00	21,29 %
Associação dos Condomínios	300,00	4,91 %
Honorários de Cobrança	59,03	0,97 %
Pró-Labore Presidente	1.335,00	21,87 %
INSS	485,00	7,62 %
Publicação Edital de Convocação	1.690,00	27,68 %
	<u>6.104,90</u>	<u>70,58 %</u>
<b>DESPESAS TECNICO E ADMINISTRATIVAS</b>		
Serviços de Consultoria/Fiscalização	1.933,50	100,00 %
	<u>1.933,50</u>	<u>22,35 %</u>
<b>Total:</b>		<b>8.649,67</b>

## RESUMO

Saldo Anterior:	10.664,59
Total de Receitas:	9.114,22
Total de Despesas:	(8.649,67)
Saldo do Mês:	464,55
<b>SALDO A SER TRANSFERIDO:</b>	<b>11.129,14</b>

CONTAS CORRENTES	VALORES EM R\$
<b>1-C/C B.BRASIL NOVA</b>	
01 - Saldo Anterior	0,00
02 - Créditos	9.105,17
03 - Débitos	(8.646,55)
04 - Transferência (-)	(5.052,99)
04 - Transferência (+)	4.594,37
	<u>0,00</u>
<b>2-C/ APLICAÇÃO B.B</b>	
01 - Saldo Anterior	7.869,74
02 - Créditos	9,05
03 - Débitos	(3,12)
04 - Transferência (-)	(4.594,37)



## AMOB ASSOCIAÇÃO

Novembro / 2019 - Período: 01/11/2019 a 30/11/2019

04 - Transferência (+)	5.052,99
	8.334,29
<b>3-C/ APLICAÇÃO B.B - SEGURANÇA</b>	
01 - Saldo Anterior	(11,48)
02 - Créditos	0,00
03 - Débitos	0,00
	(11,48)
<b>4-C/ APLICAÇÃO B.B - CLUBE</b>	
01 - Saldo Anterior	(69,37)
02 - Créditos	0,00
03 - Débitos	0,00
	(69,37)
<b>5-C/ APLICAÇÃO B.B</b>	
01 - Saldo Anterior	(131,78)
02 - Créditos	0,00
03 - Débitos	0,00
	(131,78)
<b>6-CAIXA ROTATIVO</b>	
01 - Saldo Anterior	3.007,48
02 - Créditos	0,00
03 - Débitos	0,00
	3.007,48

## NOTA EXPLICATIVA

> INFORMAMOS QUE POR FALTA DOS EXTRATOS DAS CONTAS APLICAÇÕES BB SEGURANÇA, BB CLUBE E BB, NÃO HOUE AS DEVIDAS ATUALIZAÇÕES DOS SALDOS DE ACORDO COM O RENDIMENTO MENSAL;

> INFORMAMOS QUE A NOTA FISCAL Nº 113 DA EMPRESA BIO CONSULTORIA AMBIENTAL LTDA NO VALOR TOTAL DE R\$ 1.933,50 FOI REALIZADO O PAGAMENTO INTEGRAL, O VALOR QUE DEVERIA TER SIDO PAGO É DE R\$ 1.814,61 COM AS DEVIDAS DEDUÇÕES DOS IMPOSTOS DESCRITOS EM NOTA, A SABER, IRRF R\$ 29,00 E PIS/COFINS/CSLLS R\$ 89,89, ORIENTAMOS QUE A DIFERENÇA NO VALOR DE R\$ 118,89, SEJA SOLICITADO À EMPRESA O RESSARCIMENTO;

> INFORMAMOS QUE CONSTA NESTE BALANCETE UM CONTRATO DE PRESTAÇÃO DE SERVIÇOS PAGO PARA O PRESTADOR DE SERVIÇOS KAIÓ RODRIGO BATISTA DE PAIVA NO VALOR DE R\$ 1.300,00. CONFORME ORIENTAÇÕES AO CLIENTE CONSTANTE NA PÁGINA 09 DO BALANCETE, TODO SERVIÇO EXECUTADO POR AUTÔNOMO DEVE SER PAGO ATRAVÉS DE RPA, ONDE DEVEM SER RECOLHIDOS OS DEVIDOS IMPOSTOS.

*Nara Gabriela da Silva*  
Contadora  
GRS DF 02270310-8

## AMOB ASSOCIAÇÃO

*Nara Gabriela da Silva*  
Contadora  
CRC DF 022703/O-6

Novembro / 2019 - Período: 01/11/2019 a 30/11/2019

RECEITAS/HISTÓRICO									
Unidade	Mês Ref.	Vencimento	Acordo	Mensalidade Associação				Acréscimos / Descontos	Total
ADNA/01	11/2019	20/11/2019	0,00	15,00	0,00	0,00	0,00	0,00	15,00
ADNA/03	11/2019	20/11/2019	0,00	15,00	0,00	0,00	0,00	0,00	15,00
ADNA/04	11/2019	20/11/2019	0,00	15,00	0,00	0,00	0,00	0,00	15,00
ADNA/07	11/2019	20/11/2019	0,00	15,00	0,00	0,00	0,00	0,00	15,00
ADNA/08	11/2019	20/11/2019	0,00	15,00	0,00	0,00	0,00	0,00	15,00
ADNA/09	11/2019	23/11/2019	0,00	15,00	0,00	0,00	0,00	0,00	15,00
ADNA/10	11/2019	25/11/2019	15,45	0,00	0,00	0,00	0,00	0,00	15,45
ADNA/11	11/2019	20/11/2019	0,00	15,00	0,00	0,00	0,00	0,00	15,00
ADNA/12	11/2019	10/11/2019	0,00	15,00	0,00	0,00	0,00	0,00	15,00
CAMOR/05	11/2019	20/11/2019	0,00	15,00	0,00	0,00	0,00	0,00	15,00
CAMOR/07	11/2019	20/11/2019	0,00	15,00	0,00	0,00	0,00	0,00	15,00
CAMOR/09	11/2019	20/11/2019	0,00	15,00	0,00	0,00	0,00	0,00	15,00
CAMOR/11	11/2019	20/11/2019	0,00	15,00	0,00	0,00	0,00	0,00	15,00
CAMOR/13	11/2019	20/11/2019	0,00	15,00	0,00	0,00	0,00	0,00	15,00
CAMOR/15	11/2019	20/11/2019	0,00	15,00	0,00	0,00	0,00	0,00	15,00
CAMOR/16	11/2019	30/11/2019	0,00	15,00	0,00	0,00	0,00	0,00	15,00
CAMOR/17	11/2019	20/11/2019	0,00	15,00	0,00	0,00	0,00	0,00	15,00
CAMOR/18	11/2019	23/11/2019	0,00	15,00	0,00	0,00	0,00	0,00	15,00
CAMOR/19	11/2019	12/11/2019	15,45	0,00	0,00	0,00	0,00	0,30	15,75
CAMOR/19	11/2019	20/11/2019	0,00	15,00	0,00	0,00	0,00	0,00	15,00
CAMOR/24	11/2019	20/11/2019	0,00	15,00	0,00	0,00	0,00	0,00	15,00
CAMOR/32	11/2019	20/11/2019	0,00	15,00	0,00	0,00	0,00	0,00	15,00
CAMOR/34	11/2019	20/11/2019	0,00	15,00	0,00	0,00	0,00	0,00	15,00
CAMOR/36	11/2019	30/11/2019	0,00	15,00	0,00	0,00	0,00	0,00	15,00
CAMOR/38	11/2019	20/11/2019	0,00	15,00	0,00	0,00	0,00	0,00	15,00
CAMOR/40	11/2019	10/11/2019	0,00	15,00	0,00	0,00	0,00	0,00	15,00
CAZUL/02	11/2019	20/11/2019	0,00	15,00	0,00	0,00	0,00	0,00	15,00
CAZUL/03	11/2019	20/11/2019	0,00	15,00	0,00	0,00	0,00	0,00	15,00
CAZUL/06	11/2019	10/11/2019	0,00	15,00	0,00	0,00	0,00	0,00	15,00
CESPE/02	11/2019	20/11/2019	0,00	15,00	0,00	0,00	0,00	0,00	15,00
CESPE/04	11/2019	20/11/2019	0,00	15,00	0,00	0,00	0,00	0,00	15,00
CESPE/06	11/2019	20/11/2019	0,00	15,00	0,00	0,00	0,00	0,00	15,00
CESPE/08	11/2019	20/11/2019	0,00	15,00	0,00	0,00	0,00	0,00	15,00
CESPE/10	11/2019	20/11/2019	0,00	15,00	0,00	0,00	0,00	0,00	15,00
CESPE/11	11/2019	20/11/2019	0,00	15,00	0,00	0,00	0,00	0,00	15,00
CESPE/12	11/2019	20/11/2019	0,00	15,00	0,00	0,00	0,00	0,00	15,00
CESPE/13	11/2019	20/11/2019	0,00	15,00	0,00	0,00	0,00	0,00	15,00
CESPE/14	11/2019	20/11/2019	0,00	15,00	0,00	0,00	0,00	0,00	15,00
CESPE/19	11/2019	20/11/2019	0,00	15,00	0,00	0,00	0,00	0,00	15,00
CESPE/21	11/2019	20/11/2019	0,00	15,00	0,00	0,00	0,00	0,00	15,00
CESPE/22	11/2019	30/11/2019	0,00	15,00	0,00	0,00	0,00	0,00	15,00
CESPE/24	11/2019	20/11/2019	0,00	15,00	0,00	0,00	0,00	0,00	15,00
CESPE/25	11/2019	20/11/2019	0,00	15,00	0,00	0,00	0,00	0,00	15,00
CESPE/26	11/2019	20/11/2019	0,00	15,00	0,00	0,00	0,00	0,00	15,00
CESPE/27	11/2019	20/11/2019	0,00	15,00	0,00	0,00	0,00	0,00	15,00
CESPE/28	11/2019	20/11/2019	0,00	15,00	0,00	0,00	0,00	0,00	15,00
CESPE/31	11/2019	10/11/2019	0,00	15,00	0,00	0,00	0,00	0,00	15,00
CESPE/33	11/2019	20/11/2019	0,00	15,00	0,00	0,00	0,00	0,00	15,00
CESPE/34	11/2019	20/11/2019	0,00	15,00	0,00	0,00	0,00	0,00	15,00
CESPE/35	11/2019	20/11/2019	0,00	15,00	0,00	0,00	0,00	0,00	15,00
CESPE/37	11/2019	30/11/2019	0,00	15,00	0,00	0,00	0,00	0,00	15,00
CESPE/36	11/2019	20/11/2019	0,00	15,00	0,00	0,00	0,00	0,00	15,00
CESPE/40	11/2019	20/11/2019	0,00	15,00	0,00	0,00	0,00	0,00	15,00
CESPE/41	11/2019	20/11/2019	0,00	15,00	0,00	0,00	0,00	0,00	15,00
CESPE/43	11/2019	20/11/2019	0,00	15,00	0,00	0,00	0,00	0,00	15,00
CESPE/44	11/2019	20/11/2019	0,00	15,00	0,00	0,00	0,00	0,00	15,00
CESPE/47	11/2019	30/11/2019	0,00	15,00	0,00	0,00	0,00	0,00	15,00
CESPE/48	11/2019	20/11/2019	0,00	15,00	0,00	0,00	0,00	0,00	15,00
CESPE/49	11/2019	10/11/2019	0,00	15,00	0,00	0,00	0,00	0,00	15,00
CESPE/52	11/2019	20/11/2019	0,00	15,00	0,00	0,00	0,00	0,00	15,00
CRDOR/02	11/2019	20/11/2019	0,00	15,00	0,00	0,00	0,00	0,00	15,00
CRDOR/06	11/2019	20/11/2019	0,00	15,00	0,00	0,00	0,00	0,00	15,00
DNIEL/03	11/2019	22/11/2019	15,45	0,00	0,00	0,00	0,00	0,00	15,45
DNIEL/06	11/2019	20/11/2019	0,00	15,00	0,00	0,00	0,00	0,00	15,00
DNIEL/07	11/2019	20/11/2019	0,00	15,00	0,00	0,00	0,00	0,00	15,00
DNIEL/09	11/2019	10/11/2019	0,00	15,00	0,00	0,00	0,00	0,00	15,00
DNIEL/12	11/2019	20/11/2019	0,00	15,00	0,00	0,00	0,00	0,00	15,00
EDAVI/01	11/2019	30/11/2019	0,00	15,00	0,00	0,00	0,00	0,00	15,00
EDAVI/04	11/2019	20/11/2019	0,00	15,00	0,00	0,00	0,00	0,00	15,00
EDAVI/05	11/2019	05/11/2019	15,00	0,00	0,00	0,00	0,00	0,00	15,00
EDAVI/05	11/2019	24/11/2019	0,00	15,00	0,00	0,00	0,00	0,00	15,00
EDAVI/06	11/2019	10/11/2019	0,00	15,00	0,00	0,00	0,00	0,00	15,00
ELIAN/01	11/2019	20/11/2019	0,00	15,00	0,00	0,00	0,00	0,00	15,00
ELIAN/02	11/2019	20/11/2019	0,00	15,00	0,00	0,00	0,00	0,00	15,00
ELIAN/03	11/2019	20/11/2019	0,00	15,00	0,00	0,00	0,00	0,00	15,00
ELIAN/05	11/2019	20/11/2019	0,00	15,00	0,00	0,00	0,00	0,00	15,00
ELIAN/06	11/2019	20/11/2019	0,00	15,00	0,00	0,00	0,00	0,00	15,00
ELIAN/08	11/2019	20/11/2019	0,00	15,00	0,00	0,00	0,00	0,00	15,00
MDEUS/01	11/2019	20/11/2019	0,00	15,00	0,00	0,00	0,00	0,00	15,00
MDEUS/03	11/2019	20/11/2019	0,00	15,00	0,00	0,00	0,00	0,00	15,00
MDEUS/04	11/2019	20/11/2019	0,00	15,00	0,00	0,00	0,00	0,00	15,00
MDEUS/05	11/2019	20/11/2019	0,00	15,00	0,00	0,00	0,00	0,00	15,00
MDEUS/07	11/2019	20/11/2019	0,00	15,00	0,00	0,00	0,00	0,00	15,00
MDEUS/09	11/2019	20/11/2019	0,00	15,00	0,00	0,00	0,00	0,00	15,00
MDEUS/10	11/2019	20/11/2019	0,00	15,00	0,00	0,00	0,00	0,00	15,00
MDEUS/11	11/2019	20/11/2019	0,00	15,00	0,00	0,00	0,00	0,00	15,00
MDEUS/12	11/2019	10/11/2019	0,00	15,00	0,00	0,00	0,00	0,00	15,00

## AMOB ASSOCIAÇÃO

Contadora  
CRC DF 022703/O-8

Novembro / 2019 - Período: 01/11/2019 a 30/11/2019

MDEUS/13	10/2019	03/11/2019	0,00	15,00	0,00	0,00	0,00	0,00	0,00	15,00
MDEUS/14	11/2019	10/11/2019	0,00	15,00	0,00	0,00	0,00	0,00	0,00	15,00
MDEUS/15	11/2019	20/11/2019	0,00	15,00	0,00	0,00	0,00	0,00	0,00	15,00
MDEUS/16	11/2019	20/11/2019	0,00	15,00	0,00	0,00	0,00	0,00	0,00	15,00
MDEUS/17	11/2019	20/11/2019	0,00	15,00	0,00	0,00	0,00	0,00	0,00	15,00
MDEUS/19	11/2019	20/11/2019	0,00	15,00	0,00	0,00	0,00	0,00	0,00	15,00
MDEUS/21	11/2019	20/11/2019	0,00	15,00	0,00	0,00	0,00	0,00	0,00	15,00
MDEUS/22	11/2019	20/11/2019	0,00	15,00	0,00	0,00	0,00	0,00	0,00	15,00
MDEUS/24	11/2019	20/11/2019	0,00	15,00	0,00	0,00	0,00	0,00	0,00	15,00
MDEUS/25	11/2019	20/11/2019	0,00	15,00	0,00	0,00	0,00	0,00	0,00	15,00
MDEUS/27	11/2019	10/11/2019	0,00	15,00	0,00	0,00	0,00	0,00	0,00	15,00
MDEUS/28	11/2019	20/11/2019	0,00	15,00	0,00	0,00	0,00	0,00	0,00	15,00
MDEUS/30	11/2019	20/11/2019	0,00	15,00	0,00	0,00	0,00	0,00	0,00	15,00
MDEUS/31	11/2019	19/11/2019	32,63	0,00	0,00	0,00	0,00	0,00	0,00	32,63
MDEUS/31	11/2019	20/11/2019	0,00	15,00	0,00	0,00	0,00	0,00	0,00	15,00
MDEUS/32	11/2019	20/11/2019	0,00	15,00	0,00	0,00	0,00	0,00	0,00	15,00
MDEUS/33	11/2019	20/11/2019	0,00	15,00	0,00	0,00	0,00	0,00	0,00	15,00
MDEUS/34	11/2019	20/11/2019	0,00	15,00	0,00	0,00	0,00	0,00	0,00	15,00
MDEUS/36	11/2019	20/11/2019	0,00	15,00	0,00	0,00	0,00	0,00	0,00	15,00
MDEUS/37	11/2019	20/11/2019	0,00	15,00	0,00	0,00	0,00	0,00	0,00	15,00
MDEUS/43	11/2019	20/11/2019	0,00	15,00	0,00	0,00	0,00	0,00	0,00	15,00
MDEUS/47	11/2019	10/11/2019	0,00	15,00	0,00	0,00	0,00	0,00	0,00	15,00
PAMOB/01	11/2019	20/11/2019	0,00	15,00	0,00	0,00	0,00	0,00	0,00	15,00
PAMOB/03	11/2019	20/11/2019	0,00	15,00	0,00	0,00	0,00	0,00	0,00	15,00
PAMOB/05	11/2019	20/11/2019	0,00	15,00	0,00	0,00	0,00	0,00	0,00	15,00
PAMOB/06	11/2019	20/11/2019	0,00	15,00	0,00	0,00	0,00	0,00	0,00	15,00
PAMOB/08	11/2019	30/11/2019	0,00	15,00	0,00	0,00	0,00	0,00	0,00	15,00
PAMOB/10	11/2019	10/11/2019	0,00	15,00	0,00	0,00	0,00	0,00	0,00	15,00
PAMOB/11	11/2019	20/11/2019	0,00	15,00	0,00	0,00	0,00	0,00	0,00	15,00
PAMOB/14	11/2019	20/11/2019	0,00	15,00	0,00	0,00	0,00	0,00	0,00	15,00
PELOI/01	11/2019	30/11/2019	0,00	15,00	0,00	0,00	0,00	0,00	0,00	15,00
PELOI/02	11/2019	20/11/2019	0,00	15,00	0,00	0,00	0,00	0,00	0,00	15,00
PELOI/03	11/2019	20/11/2019	0,00	15,00	0,00	0,00	0,00	0,00	0,00	15,00
PELOI/04	11/2019	20/11/2019	0,00	15,00	0,00	0,00	0,00	0,00	0,00	15,00
PELOI/05	11/2019	25/11/2019	0,00	15,00	0,00	0,00	0,00	0,00	0,00	15,00
PELOI/07	11/2019	20/11/2019	0,00	15,00	0,00	0,00	0,00	0,00	0,00	15,00
PELOI/09	11/2019	20/11/2019	0,00	15,00	0,00	0,00	0,00	0,00	0,00	15,00
PELOI/12	11/2019	20/11/2019	0,00	15,00	0,00	0,00	0,00	0,00	0,00	15,00
PELOI/13	11/2019	05/11/2019	15,45	0,00	0,00	0,00	0,00	0,00	0,00	15,45
PELOI/16	11/2019	20/11/2019	0,00	15,00	0,00	0,00	0,00	0,00	0,00	15,00
PELOI/17	11/2019	20/11/2019	0,00	15,00	0,00	0,00	0,00	0,00	0,00	15,00
PELOI/21	11/2019	20/11/2019	0,00	15,00	0,00	0,00	0,00	0,00	0,00	15,00
PELOI/23	11/2019	20/11/2019	0,00	15,00	0,00	0,00	0,00	0,00	0,00	15,00
PELOI/27	11/2019	20/11/2019	0,00	15,00	0,00	0,00	0,00	0,00	0,00	15,00
PELOI/29	11/2019	05/11/2019	15,00	0,00	0,00	0,00	0,00	0,00	0,00	15,00
PELOI/31	11/2019	20/11/2019	0,00	15,00	0,00	0,00	0,00	0,00	0,00	15,00
PELOI/33	11/2019	20/11/2019	0,00	15,00	0,00	0,00	0,00	0,00	0,00	15,00
PELOI/37	11/2019	20/11/2019	0,00	15,00	0,00	0,00	0,00	0,00	0,00	15,00
PELOI/39	11/2019	20/11/2019	0,00	15,00	0,00	0,00	0,00	0,00	0,00	15,00
PELOI/41	11/2019	25/11/2019	15,45	0,00	0,00	0,00	0,00	0,00	0,00	15,45
PELOI/45	11/2019	20/11/2019	0,00	15,00	0,00	0,00	0,00	0,00	0,00	15,00
PELOI/47	11/2019	12/11/2019	172,92	0,00	0,00	0,00	0,00	0,00	0,00	172,92
PELOI/47	11/2019	20/11/2019	0,00	15,00	0,00	0,00	0,00	0,00	0,00	15,00
RMESS/02	11/2019	20/11/2019	0,00	15,00	0,00	0,00	0,00	0,00	0,00	15,00
RMESS/04	11/2019	20/11/2019	0,00	15,00	0,00	0,00	0,00	0,00	0,00	15,00
RMESS/05	11/2019	20/11/2019	0,00	15,00	0,00	0,00	0,00	0,00	0,00	15,00
RMESS/08	11/2019	20/11/2019	0,00	15,00	0,00	0,00	0,00	0,00	0,00	15,00
RMESS/10	11/2019	20/11/2019	0,00	15,00	0,00	0,00	0,00	0,00	0,00	15,00
RMESS/12	11/2019	10/11/2019	0,00	15,00	0,00	0,00	0,00	0,00	0,00	15,00
RMESS/14	11/2019	20/11/2019	0,00	15,00	0,00	0,00	0,00	0,00	0,00	15,00
RMESS/16	11/2019	20/11/2019	0,00	15,00	0,00	0,00	0,00	0,00	0,00	15,00
RMESS/18	10/2019	12/11/2019	15,45	0,00	0,00	0,00	0,00	0,00	0,31	15,76
RMESS/18	11/2019	20/11/2019	0,00	15,00	0,00	0,00	0,00	0,00	0,00	15,00
RMESS/22	11/2019	20/11/2019	0,00	15,00	0,00	0,00	0,00	0,00	0,00	15,00
RMESS/24	11/2019	30/11/2019	0,00	15,00	0,00	0,00	0,00	0,00	0,00	15,00
RMESS/28	11/2019	20/11/2019	0,00	15,00	0,00	0,00	0,00	0,00	0,00	15,00
RMESS/30	11/2019	20/11/2019	0,00	15,00	0,00	0,00	0,00	0,00	0,00	15,00
SOLAR/02	11/2019	20/11/2019	0,00	15,00	0,00	0,00	0,00	0,00	0,00	15,00
SOLAR/06	11/2019	22/11/2019	1.028,98	0,00	0,00	0,00	0,00	0,00	0,00	1.028,98
SOLAR/06	11/2019	28/11/2019	15,45	0,00	0,00	0,00	0,00	0,00	0,00	15,45
TJUDA/01	11/2019	10/11/2019	0,00	15,00	0,00	0,00	0,00	0,00	0,00	15,00
TJUDA/04	11/2019	26/11/2019	0,00	15,00	0,00	0,00	0,00	0,00	0,00	15,00
TJUDA/07	11/2019	20/11/2019	0,00	15,00	0,00	0,00	0,00	0,00	0,00	15,00
TJUDA/10	11/2019	20/11/2019	0,00	15,00	0,00	0,00	0,00	0,00	0,00	15,00
TJUDA/11	11/2019	20/11/2019	0,00	15,00	0,00	0,00	0,00	0,00	0,00	15,00
TJUDA/12	11/2019	20/11/2019	0,00	15,00	0,00	0,00	0,00	0,00	0,00	15,00
TJUDA/14	11/2019	20/11/2019	0,00	15,00	0,00	0,00	0,00	0,00	0,00	15,00
TJUDA/15	11/2019	20/11/2019	0,00	15,00	0,00	0,00	0,00	0,00	0,00	15,00
TJUDA/16	11/2019	20/11/2019	0,00	15,00	0,00	0,00	0,00	0,00	0,00	15,00
TJUDA/17	11/2019	20/11/2019	0,00	15,00	0,00	0,00	0,00	0,00	0,00	15,00
TJUDA/18	11/2019	20/11/2019	0,00	15,00	0,00	0,00	0,00	0,00	0,00	15,00
TJUDA/19	11/2019	20/11/2019	0,00	15,00	0,00	0,00	0,00	0,00	0,00	15,00
TJUDA/20	11/2019	20/11/2019	0,00	15,00	0,00	0,00	0,00	0,00	0,00	15,00
TJUDA/22	11/2019	25/11/2019	15,45	0,00	0,00	0,00	0,00	0,00	0,00	15,45
TJUDA/23	11/2019	05/11/2019	15,45	0,00	0,00	0,00	0,00	0,00	0,00	15,45
TJUDA/25	11/2019	20/11/2019	0,00	15,00	0,00	0,00	0,00	0,00	0,00	15,00
TJUDA/26	11/2019	20/11/2019	0,00	15,00	0,00	0,00	0,00	0,00	0,00	15,00
TJUDA/30	11/2019	20/11/2019	0,00	15,00	0,00	0,00	0,00	0,00	0,00	15,00
Totais:			1.403,58	2.415,00	0,00	0,00	0,00	0,00	0,51	3.819,19

## AMOB ASSOCIAÇÃO

Novembro / 2019 - Período: 01/11/2019 a 30/11/2019

OUTRAS RECEITAS:		VALORES EM R\$
Receitas		
Reposse Cota Parte de Condomínio		5.285,98
Rendimento de Aplicação		9,05
		5.295,03
	Total:	5.295,03
<b>TOTAL DE RECEITAS:</b>		<b>9.114,22</b>

DESPESAS/HISTÓRICO	Mês Ref.	Baixa	Cheque	Nota Fiscal	Valor
<b>Tarifas Bancárias</b>					
IOF - BANCO DO BRASIL S/A	11/2019	08/11/2019	Débito Aut.		0,53
IOF - BANCO DO BRASIL S/A	11/2019	11/11/2019	Débito Aut.		0,10
IOF - BANCO DO BRASIL S/A	11/2019	18/11/2019	Débito Aut.		0,29
IOF - BANCO DO BRASIL S/A	11/2019	20/11/2019	Débito Aut.		0,12
IOF - BANCO DO BRASIL S/A	11/2019	26/11/2019	Débito Aut.		0,09
Tarifas de Cobrança - BANCO DO BRASIL S/A	11/2019	04/11/2019	Débito Aut.		10,00
Tarifas de Cobrança - BANCO DO BRASIL S/A	11/2019	05/11/2019	Débito Aut.		22,50
Tarifas de Cobrança - BANCO DO BRASIL S/A	11/2019	06/11/2019	Débito Aut.		24,75
Tarifas de Cobrança - BANCO DO BRASIL S/A	11/2019	07/11/2019	Débito Aut.		11,25
Tarifas de Cobrança - BANCO DO BRASIL S/A	11/2019	07/11/2019	Débito Aut.		1,00
Tarifas de Cobrança - BANCO DO BRASIL S/A	11/2019	08/11/2019	Débito Aut.		13,50
Tarifas de Cobrança - BANCO DO BRASIL S/A	11/2019	11/11/2019	Débito Aut.		9,00
Tarifas de Cobrança - BANCO DO BRASIL S/A	11/2019	11/11/2019	Débito Aut.		1,00
Tarifas de Cobrança - BANCO DO BRASIL S/A	11/2019	12/11/2019	Débito Aut.		24,75
Tarifas de Cobrança - BANCO DO BRASIL S/A	11/2019	13/11/2019	Débito Aut.		6,75
Tarifas de Cobrança - BANCO DO BRASIL S/A	11/2019	13/11/2019	Débito Aut.		3,00
Tarifas de Cobrança - BANCO DO BRASIL S/A	11/2019	14/11/2019	Débito Aut.		9,00
Tarifas de Cobrança - BANCO DO BRASIL S/A	11/2019	18/11/2019	Débito Aut.		6,75
Tarifas de Cobrança - BANCO DO BRASIL S/A	11/2019	18/11/2019	Débito Aut.		3,00
Tarifas de Cobrança - BANCO DO BRASIL S/A	11/2019	18/11/2019	Débito Aut.		18,00
Tarifas de Cobrança - BANCO DO BRASIL S/A	11/2019	20/11/2019	Débito Aut.		6,75
Tarifas de Cobrança - BANCO DO BRASIL S/A	11/2019	21/11/2019	Débito Aut.		85,50
Tarifas de Cobrança - BANCO DO BRASIL S/A	11/2019	22/11/2019	Débito Aut.		9,00
Tarifas de Cobrança - BANCO DO BRASIL S/A	11/2019	25/11/2019	Débito Aut.		9,00
Tarifas de Cobrança - BANCO DO BRASIL S/A	11/2019	25/11/2019	Débito Aut.		37,00
Tarifas de Cobrança - BANCO DO BRASIL S/A	11/2019	26/11/2019	Débito Aut.		9,00
Tarifas de Cobrança - BANCO DO BRASIL S/A	11/2019	27/11/2019	Débito Aut.		4,50
Tarifas de Cobrança - BANCO DO BRASIL S/A	11/2019	28/11/2019	Débito Aut.		2,25
Tarifas de Cobrança - BANCO DO BRASIL S/A	11/2019	28/11/2019	Débito Aut.		1,00
Imp. de Renda - BANCO DO BRASIL S/A	11/2019	08/11/2019	Débito Aut.		0,61
Imp. de Renda - BANCO DO BRASIL S/A	11/2019	11/11/2019	Débito Aut.		0,03
Imp. de Renda - BANCO DO BRASIL S/A	11/2019	18/11/2019	Débito Aut.		0,10
Imp. de Renda - BANCO DO BRASIL S/A	11/2019	20/11/2019	Débito Aut.		0,05
Imp. de Renda - BANCO DO BRASIL S/A	11/2019	28/11/2019	Débito Aut.		0,15
Imp. de Renda - BANCO DO BRASIL S/A	11/2019	29/11/2019	Débito Aut.		1,05
Despesas Bancárias - BANCO DO BRASIL S/A - TARIFA DEBITO AUTOMATICO.	11/2019	25/11/2019	Débito Aut.		168,50
Despesas Bancárias - BANCO DO BRASIL S/A - TARIFA MSG MÊS ANTERIOR.	11/2019	25/11/2019	Débito Aut.		6,50
Tarifa Kit Serviço - BANCO DO BRASIL S/A	11/2019	11/11/2019	Débito Aut.		84,00
Tarifa TED - BANCO DO BRASIL S/A	11/2019	29/11/2019	Débito Aut.		10,45
Tarifa TED - BANCO DO BRASIL S/A	11/2019	29/11/2019	Débito Aut.		10,45
					611,27
<b>Despesa Administrativa</b>					
Honorários Contábeis - JR OFFICE - REF. MÊS 10/2019	11/2019	18/11/2019	Internet	2364	955,87
Honorários Advocatórios - KAIQ RODRIGO BATISTA DE PAIVA	11/2019	08/11/2019	TED		1.300,00
Associação dos Condomínios - MOVIMENTO COMUNITÁRIO DO JARDIM BOTÂNICO	11/2019	11/11/2019	Internet		300,00
Honorários de Cobrança - JR OFFICE - UND. ADNAI 09 PARC. 01/01.	11/2019	18/11/2019	Internet	2364	1,52
Honorários de Cobrança - JR OFFICE - UND. CESPE 42 PARC. 01/01.	11/2019	18/11/2019	Internet	2364	6,98
Honorários de Cobrança - JR OFFICE - UND. CESPE/48 PARC. 01/01.	11/2019	18/11/2019	Internet	2364	25,64
Honorários de Cobrança - JR OFFICE - UND. ELIAN 10 PARC. 01/01.	11/2019	18/11/2019	Internet	2364	11,35

## AMOB ASSOCIAÇÃO

Novembro / 2019 - Período: 01/11/2019 a 30/11/2019

Honorários de Cobrança - JR OFFICE - UND. MDEUS 17 PARC. 01/01.	11/2019	18/11/2019	Internet	2364	7,73
Honorários de Cobrança - JR OFFICE - UND. MDEUS 19 PARC. 01/01.	11/2019	18/11/2019	Internet	2364	8,71
Pró-Labore Presidente - RICARDO FELIX SANTANA - REF. MÊS 11/2019	11/2019	29/11/2019	TED		1.335,00
INSS - GUIA DE PREVIDÊNCIA SOCIAL - GPS - REF. MÊS 10/2019	11/2019	20/11/2019	Internet		465,00
Publicação Edital de Convocação - EDITORA JORNAL DE BRASÍLIA LTDA. - AGO 11/11/2019.	11/2019	08/11/2019	Transfer	115404	990,00
Publicação Edital de Convocação - EDITORA JORNAL DE BRASÍLIA LTDA. - AGO 28/11/2019.	11/2019	26/11/2019	Transfer	115501	700,00
					6.104,80
<b>DESPESAS TÉCNICO E ADMINISTRATIVAS</b>					
Serviços de Consultoria/Fiscalização - BIO CONSULTORIA AMBIENTAL LTDA ME - REF. MÊS 11/2019	11/2019	29/11/2019	TED	113	1.933,50
					1.933,50
<b>TOTAL DE DESPESAS:</b>					<b>8.649,67</b>

## RESUMO

Saldo Anterior:	10.664,59
Total de Receitas:	9.114,22
Total de Despesas:	(8.649,67)
Saldo do Mês:	464,55
<b>SALDO A SER TRANSFERIDO:</b>	<b>11.129,14</b>

*Nara Gabriela da Silva*  
Contadora

CONTAS CORRENTES	CRC DE 022703/0-6	VALORES EM R\$
<b>1-C/C B.BRASIL NOVA</b>		
01 - Saldo Anterior		0,00
02 - Créditos		9.105,17
03 - Débitos		(8.646,55)
04 - Transferência (-)		(5.052,99)
04 - Transferência (+)		4.594,37
		R\$ 0,00
<b>2-C/ APLICAÇÃO B.B</b>		
01 - Saldo Anterior		7.869,74
02 - Créditos		9,05
03 - Débitos		(3,12)
04 - Transferência (-)		(4.594,37)
04 - Transferência (+)		5.052,99
		R\$ 8.334,29
<b>3-C/ APLICAÇÃO B.B - SEGURANÇA</b>		
01 - Saldo Anterior		(11,48)
02 - Créditos		0,00
03 - Débitos		0,00
		(R\$ 11,48)
<b>4-C/ APLICAÇÃO B.B - CLUBE</b>		
01 - Saldo Anterior		(69,37)
02 - Créditos		0,00
03 - Débitos		0,00
		(R\$ 69,37)
<b>5-C/ APLICAÇÃO B.B</b>		
01 - Saldo Anterior		(131,78)
02 - Créditos		0,00
03 - Débitos		0,00
		(R\$ 131,78)
<b>6-CAIXA ROTATIVO</b>		
01 - Saldo Anterior		3.007,48
02 - Créditos		0,00
03 - Débitos		0,00
		R\$ 3.007,48

## NOTA EXPLICATIVA

> INFORMAMOS QUE POR FALTA DOS EXTRATOS DAS CONTAS APLICAÇÕES BB SEGURANÇA, BB CLUBE E BB, NÃO HOUVE AS DEVIDAS ATUALIZAÇÕES DOS SALDOS DE ACORDO COM O RENDIMENTO MENSAL;

> INFORMAMOS QUE A NOTA FISCAL N° 113 DA EMPRESA BIO CONSULTORIA AMBIENTAL LTDA NO VALOR TOTAL DE R\$ 1.933,50 FOI REALIZADO O PAGAMENTO INTEGRAL, O VALOR QUE DEVERIA TER SIDO PAGO É DE R\$ 1.814,81 COM AS DEVIDAS DEDUÇÕES DOS IMPOSTOS DESCRITOS EM NOTA, A SABER, IRRF R\$ 29,00 E PIS/COFINS/CSLLS R\$ 89,89, ORIENTAMOS QUE A DIFERENÇA NO VALOR DE R\$ 118,89, SEJA SOLICITADO À EMPRESA O RESSARCIMENTO;

> INFORMAMOS QUE CONSTA NESTE BALANCETE UM CONTRATO DE PRESTAÇÃO DE SERVIÇOS PAGO PARA O PRESTADOR DE SERVIÇOS KAIO RODRIGO BATISTA DE PAIVA NO VALOR DE R\$ 1.300,00, CONFORME ORIENTAÇÕES AO CLIENTE CONSTANTE NA PÁGINA 09 DO BALANCETE, TODO SERVIÇO EXECUTADO POR AUTÔNOMO DEVE SER PAGO ATRAVÉS DE RPA, ONDE DEVEM SER RECOLHIDOS OS DEVIDOS IMPOSTOS.

AMOB ASSOCIAÇÃO

Novembro / 2019 - Período: 01/11/2019 a 30/11/2019

  
Nara Gabriela da Silva  
Contadora  
CRC DF 022703/O-6



# Relatórios Contábeis

## 2 - Livro Caixa

---

O relatório de Livro Caixa, demonstra toda a movimentação bancária ocorrida na conta corrente, detalhando por ordem cronológica a movimentação de receitas e despesas.

---

- 1 - Balancete Mensal e Detalhado
- 2 - Livro Caixa
- 3 - Conta Caixa
- 4 - Razão de Contas
- 5 - Balancetes Acumulados
- 6 - Gráficos Contábeis
- 7 - Gráficos de Consumo
- 8 - Inventário Patrimonial

## AMOB ASSOCIAÇÃO

Fluxo de Caixa da Conta Corrente 1-C/C B.BRASIL NOVA, nº 305060-2

Período: 01/11/2019 a 30/11/2019

Saldo Inicial: R\$ 0,00

*Nara Gabriela da Silva*  
Contadora  
CRC DE 622703/O-8

Descrição	Data	Tipo Pgto.	Nota Fiscal	Crédito	Débito	Saldo
RESGATE	04/11/2019			10,00	0,00	10,00
Baixa da Unidade:ADNA1/04 Ref:11/2019	04/11/2019			15,00	0,00	25,00
Baixa da Unidade:CAMOR/05 Ref:11/2019	04/11/2019			15,00	0,00	40,00
Baixa da Unidade:ELIAN/01 Ref:11/2019	04/11/2019			15,00	0,00	55,00
Baixa da Unidade:MDEUS/13 Ref:10/2019	04/11/2019			15,00	0,00	70,00
Baixa da Unidade:MDEUS/17 Ref:11/2019	04/11/2019			15,00	0,00	85,00
Baixa da Unidade:MDEUS/19 Ref:11/2019	04/11/2019			15,00	0,00	100,00
Baixa da Unidade:PELOI/07 Ref:11/2019	04/11/2019			15,00	0,00	115,00
Baixa da Unidade:RMESS/10 Ref:11/2019	04/11/2019			15,00	0,00	130,00
Baixa da Unidade:TJUDA/07 Ref:11/2019	04/11/2019			15,00	0,00	145,00
Acordo Unid:TJUDA/23 Parc:1/1	04/11/2019			15,45	0,00	160,45
Tarifas de Cobrança	04/11/2019	Débito Aut.		0,00	10,00	150,45
Baixa da Unidade:CAZUL/03 Ref:11/2019	05/11/2019			15,00	0,00	165,45
Baixa da Unidade:CESPE/31 Ref:11/2019	05/11/2019			15,00	0,00	180,45
Baixa da Unidade:CESPE/46 Ref:11/2019	05/11/2019			15,00	0,00	195,45
Baixa da Unidade:MDEUS/10 Ref:11/2019	05/11/2019			15,00	0,00	210,45
Baixa da Unidade:MDEUS/47 Ref:11/2019	05/11/2019			15,00	0,00	225,45
Baixa da Unidade:PAMOB/05 Ref:11/2019	05/11/2019			15,00	0,00	240,45
Baixa da Unidade:PAMOB/10 Ref:11/2019	05/11/2019			15,00	0,00	255,45
Baixa da Unidade:TJUDA/11 Ref:11/2019	05/11/2019			15,00	0,00	270,45
Baixa da Unidade:TJUDA/25 Ref:11/2019	05/11/2019			15,00	0,00	285,45
Acordo Unid:EDAVI/05 Parc:1/1	05/11/2019			15,00	0,00	300,45
Acordo Unid:PELOI/29 Parc:1/1	05/11/2019			15,00	0,00	315,45
Tarifas de Cobrança	05/11/2019	Débito Aut.		0,00	22,50	292,95
APLICAÇÃO	05/11/2019			0,00	127,95	165,00
APLICAÇÃO	05/11/2019			0,00	140,25	24,75
Baixa da Unidade:ADNA1/07 Ref:11/2019	06/11/2019			15,00	0,00	39,75
Baixa da Unidade:RMESS/14 Ref:11/2019	06/11/2019			15,00	0,00	54,75
Baixa da Unidade:RMESS/24 Ref:11/2019	06/11/2019			15,00	0,00	69,75
Baixa da Unidade:RMESS/30 Ref:11/2019	06/11/2019			15,00	0,00	84,75
Acordo Unid:PELOI/13 Parc:1/1	06/11/2019			15,45	0,00	100,20
Tarifas de Cobrança	06/11/2019	Débito Aut.		0,00	24,75	75,45
Baixa da Unidade:CESPE/14 Ref:11/2019	07/11/2019			15,00	0,00	90,45
Baixa da Unidade:MDEUS/14 Ref:11/2019	07/11/2019			15,00	0,00	105,45
Baixa da Unidade:MDEUS/27 Ref:11/2019	07/11/2019			15,00	0,00	120,45
Baixa da Unidade:PAMOB/06 Ref:11/2019	07/11/2019			15,00	0,00	135,45
Baixa da Unidade:PAMOB/11 Ref:11/2019	07/11/2019			15,00	0,00	150,45
Baixa da Unidade:RMESS/05 Ref:11/2019	07/11/2019			15,00	0,00	165,45
Tarifas de Cobrança	07/11/2019	Débito Aut.		0,00	1,00	164,45
Tarifas de Cobrança	07/11/2019	Débito Aut.		0,00	11,25	153,20
APLICAÇÃO	07/11/2019			0,00	63,20	90,00
Baixa da Unidade:ELIAN/06 Ref:11/2019	08/11/2019			15,00	0,00	105,00
Baixa da Unidade:MDEUS/12 Ref:11/2019	08/11/2019			15,00	0,00	120,00
Baixa da Unidade:MDEUS/26 Ref:11/2019	08/11/2019			15,00	0,00	135,00
Baixa da Unidade:MDEUS/34 Ref:11/2019	08/11/2019			15,00	0,00	150,00
RESGATE	08/11/2019			2.213,50	0,00	2.363,50
Tarifas de Cobrança	08/11/2019	Débito Aut.		0,00	13,50	2.350,00
Publicação Edital de Convocação	08/11/2019	Transfer	115404	0,00	990,00	1.360,00
Honorários Advocatícios	08/11/2019	TED		0,00	1.300,00	60,00
Baixa da Unidade:ADNA1/12 Ref:11/2019	11/11/2019			15,00	0,00	75,00
Baixa da Unidade:CAMOR/19 Ref:11/2019	11/11/2019			15,00	0,00	90,00
Baixa da Unidade:CAMOR/40 Ref:11/2019	11/11/2019			15,00	0,00	105,00
Baixa da Unidade:CAZUL/06 Ref:11/2019	11/11/2019			15,00	0,00	120,00
Baixa da Unidade:CESPE/27 Ref:11/2019	11/11/2019			15,00	0,00	135,00
Baixa da Unidade:CESPE/49 Ref:11/2019	11/11/2019			15,00	0,00	150,00
Baixa da Unidade:DNIEL/09 Ref:11/2019	11/11/2019			15,00	0,00	165,00
Baixa da Unidade:EDAVI/06 Ref:11/2019	11/11/2019			15,00	0,00	180,00
Baixa da Unidade:RMESS/12 Ref:11/2019	11/11/2019			15,00	0,00	195,00
Baixa da Unidade:TJUDA/01 Ref:11/2019	11/11/2019			15,00	0,00	210,00
Baixa da Unidade:TJUDA/16 Ref:11/2019	11/11/2019			15,00	0,00	225,00
RESGATE	11/11/2019			334,00	0,00	559,00
Tarifas de Cobrança	11/11/2019	Débito Aut.		0,00	1,00	558,00
Tarifas de Cobrança	11/11/2019	Débito Aut.		0,00	9,00	549,00
Tarifa Kit Serviço	11/11/2019	Débito Aut.		0,00	84,00	465,00
Associação dos Condomínios	11/11/2019	Internet		0,00	300,00	165,00
Baixa da Unidade:MDEUS/30 Ref:11/2019	12/11/2019			15,00	0,00	180,00
Baixa da Unidade:RMESS/22 Ref:11/2019	12/11/2019			15,00	0,00	195,00
Acordo Unid:PELOI/47 Parc:1/1	12/11/2019			172,92	0,00	367,92
Tarifas de Cobrança	12/11/2019	Débito Aut.		0,00	24,75	343,17
APLICAÇÃO	12/11/2019			0,00	140,25	202,92
Baixa da Unidade:CAMOR/36 Ref:11/2019	13/11/2019			15,00	0,00	217,92
Baixa da Unidade:CESPE/21 Ref:11/2019	13/11/2019			15,00	0,00	232,92
Acordo Unid:CAMOR/19 Parc:1/1	13/11/2019			15,75	0,00	248,67
Acordo Unid:RMESS/18 Parc:1/1	13/11/2019			15,76	0,00	264,43
Tarifas de Cobrança	13/11/2019	Débito Aut.		0,00	3,00	261,43
Tarifas de Cobrança	13/11/2019	Débito Aut.		0,00	6,75	254,68



## AMOB ASSOCIAÇÃO

*Nara Gabriela da Silva*  
Contadora  
CRC DF 022703/O-8

Fluxo de Caixa da Conta Corrente 1-C/C B.BRASIL NOVA, nº 305060-2

Período: 01/11/2019 a 30/11/2019

Saldo Inicial: R\$ 0,00

Descrição	Data	Tipo Pqto.	Nota Fiscal	Crédito	Débito	Saldo
APLICAÇÃO	13/11/2019			0,00	193,17	61,51
Baixa da Unidade:CESPE/26 Ref:11/2019	14/11/2019			15,00	0,00	76,51
Baixa da Unidade:PAMOB/14 Ref:11/2019	14/11/2019			15,00	0,00	91,51
Baixa da Unidade:PELOI/17 Ref:11/2019	14/11/2019			15,00	0,00	106,51
Tarifas de Cobrança	14/11/2019	Débito Aut.		0,00	9,00	97,51
APLICAÇÃO	14/11/2019			0,00	52,51	45,00
Baixa da Unidade:CESPE/52 Ref:11/2019	16/11/2019			15,00	0,00	60,00
Baixa da Unidade:ELIAN/08 Ref:11/2019	16/11/2019			15,00	0,00	75,00
Baixa da Unidade:MDEUS/11 Ref:11/2019	16/11/2019			15,00	0,00	90,00
Baixa da Unidade:MDEUS/24 Ref:11/2019	16/11/2019			15,00	0,00	105,00
Baixa da Unidade:MDEUS/31 Ref:11/2019	16/11/2019			15,00	0,00	120,00
Baixa da Unidade:MDEUS/32 Ref:11/2019	16/11/2019			15,00	0,00	135,00
Baixa da Unidade:RMESS/08 Ref:11/2019	16/11/2019			15,00	0,00	150,00
Baixa da Unidade:TJUDA/26 Ref:11/2019	16/11/2019			15,00	0,00	165,00
RESGATE	18/11/2019			979,66	0,00	1.144,66
Honorarios de Cobrança	18/11/2019	Internet	2364	0,00	1,62	1.143,03
Tarifas de Cobrança	18/11/2019	Débito Aut.		0,00	3,00	1.140,03
Honorarios de Cobrança	18/11/2019	Internet	2364	0,00	5,71	1.134,32
Tarifas de Cobrança	18/11/2019	Débito Aut.		0,00	6,75	1.127,57
Honorarios de Cobrança	18/11/2019	Internet	2364	0,00	6,98	1.120,59
Honorarios de Cobrança	18/11/2019	Internet	2364	0,00	7,73	1.112,86
Honorarios de Cobrança	18/11/2019	Internet	2364	0,00	11,35	1.101,51
Honorarios de Cobrança	18/11/2019	Internet	2364	0,00	25,84	1.075,67
Honorários Contábeis	18/11/2019	Internet	2364	0,00	955,87	120,00
Baixa da Unidade:CESPE/02 Ref:11/2019	19/11/2019			15,00	0,00	135,00
Baixa da Unidade:MDEUS/33 Ref:11/2019	19/11/2019			15,00	0,00	150,00
Acordo Unid:MDEUS/31 Parc:1/1	19/11/2019			32,63	0,00	182,63
Tarifas de Cobrança	19/11/2019	Débito Aut.		0,00	18,00	164,63
APLICAÇÃO	19/11/2019			0,00	102,00	62,63
Baixa da Unidade:ADNA1/01 Ref:11/2019	20/11/2019			15,00	0,00	77,63
Baixa da Unidade:CAMOR/18 Ref:11/2019	20/11/2019			15,00	0,00	92,63
Baixa da Unidade:CAMOR/24 Ref:11/2019	20/11/2019			15,00	0,00	107,63
Baixa da Unidade:CAMOR/32 Ref:11/2019	20/11/2019			15,00	0,00	122,63
Baixa da Unidade:CAMOR/34 Ref:11/2019	20/11/2019			15,00	0,00	137,63
Baixa da Unidade:CAMOR/38 Ref:11/2019	20/11/2019			15,00	0,00	152,63
Baixa da Unidade:CESPE/12 Ref:11/2019	20/11/2019			15,00	0,00	167,63
Baixa da Unidade:CESPE/22 Ref:11/2019	20/11/2019			15,00	0,00	182,63
Baixa da Unidade:CESPE/24 Ref:11/2019	20/11/2019			15,00	0,00	197,63
Baixa da Unidade:CESPE/28 Ref:11/2019	20/11/2019			15,00	0,00	212,63
Baixa da Unidade:CESPE/33 Ref:11/2019	20/11/2019			15,00	0,00	227,63
Baixa da Unidade:CESPE/34 Ref:11/2019	20/11/2019			15,00	0,00	242,63
Baixa da Unidade:CESPE/35 Ref:11/2019	20/11/2019			15,00	0,00	257,63
Baixa da Unidade:CESPE/41 Ref:11/2019	20/11/2019			15,00	0,00	272,63
Baixa da Unidade:DNIEL/06 Ref:11/2019	20/11/2019			15,00	0,00	287,63
Baixa da Unidade:DNIEL/12 Ref:11/2019	20/11/2019			15,00	0,00	302,63
Baixa da Unidade:EDAV/01 Ref:11/2019	20/11/2019			15,00	0,00	317,63
Baixa da Unidade:EDAV/04 Ref:11/2019	20/11/2019			15,00	0,00	332,63
Baixa da Unidade:ELIAN/02 Ref:11/2019	20/11/2019			15,00	0,00	347,63
Baixa da Unidade:MDEUS/07 Ref:11/2019	20/11/2019			15,00	0,00	362,63
Baixa da Unidade:MDEUS/09 Ref:11/2019	20/11/2019			15,00	0,00	377,63
Baixa da Unidade:MDEUS/16 Ref:11/2019	20/11/2019			15,00	0,00	392,63
Baixa da Unidade:MDEUS/21 Ref:11/2019	20/11/2019			15,00	0,00	407,63
Baixa da Unidade:PAMOB/01 Ref:11/2019	20/11/2019			15,00	0,00	422,63
Baixa da Unidade:PELOI/02 Ref:11/2019	20/11/2019			15,00	0,00	437,63
Baixa da Unidade:PELOI/04 Ref:11/2019	20/11/2019			15,00	0,00	452,63
Baixa da Unidade:PELOI/23 Ref:11/2019	20/11/2019			15,00	0,00	467,63
Baixa da Unidade:PELOI/27 Ref:11/2019	20/11/2019			15,00	0,00	482,63
Baixa da Unidade:PELOI/31 Ref:11/2019	20/11/2019			15,00	0,00	497,63
Baixa da Unidade:PELOI/33 Ref:11/2019	20/11/2019			15,00	0,00	512,63
Baixa da Unidade:PELOI/37 Ref:11/2019	20/11/2019			15,00	0,00	527,63
Baixa da Unidade:PELOI/39 Ref:11/2019	20/11/2019			15,00	0,00	542,63
Baixa da Unidade:PELOI/45 Ref:11/2019	20/11/2019			15,00	0,00	557,63
Baixa da Unidade:PELOI/47 Ref:11/2019	20/11/2019			15,00	0,00	572,63
Baixa da Unidade:RMESS/16 Ref:11/2019	20/11/2019			15,00	0,00	587,63
Baixa da Unidade:RMESS/18 Ref:11/2019	20/11/2019			15,00	0,00	602,63
Baixa da Unidade:TJUDA/20 Ref:11/2019	20/11/2019			15,00	0,00	617,63
Baixa da Unidade:TJUDA/30 Ref:11/2019	20/11/2019			15,00	0,00	632,63
RESGATE	20/11/2019			409,12	0,00	1.041,75
Tarifas de Cobrança	20/11/2019	Débito Aut.		0,00	6,75	1.035,00
INSS	20/11/2019	Internet		0,00	465,00	570,00
Baixa da Unidade:ADNA1/03 Ref:11/2019	21/11/2019			15,00	0,00	585,00
Baixa da Unidade:ADNA1/08 Ref:11/2019	21/11/2019			15,00	0,00	600,00
Baixa da Unidade:ADNA1/11 Ref:11/2019	21/11/2019			15,00	0,00	615,00
Baixa da Unidade:CAMOR/07 Ref:11/2019	21/11/2019			15,00	0,00	630,00
Baixa da Unidade:CAMOR/09 Ref:11/2019	21/11/2019			15,00	0,00	645,00
Baixa da Unidade:CAMOR/11 Ref:11/2019	21/11/2019			15,00	0,00	660,00

## AMOB ASSOCIAÇÃO

*Nara Gabriela da Silva*  
Contadora  
CRC DF 022703/O-6

Fluxo de Caixa da Conta Corrente 1-C/C B.BRASIL NOVA, nº 305060-2

Período: 01/11/2019 a 30/11/2019

Saldo Inicial: R\$ 0,00

Descrição	Data	Tipo Pgto.	Nota Fiscal	Crédito	Débito	Saldo
Baixa da Unidade:CAMOR/13 Ref:11/2019	21/11/2019			15,00	0,00	675,00
Baixa da Unidade:CAMOR/15 Ref:11/2019	21/11/2019			15,00	0,00	690,00
Baixa da Unidade:CAMOR/17 Ref:11/2019	21/11/2019			15,00	0,00	705,00
Baixa da Unidade:CAZUL/02 Ref:11/2019	21/11/2019			15,00	0,00	720,00
Baixa da Unidade:CESPE/04 Ref:11/2019	21/11/2019			15,00	0,00	735,00
Baixa da Unidade:CESPE/06 Ref:11/2019	21/11/2019			15,00	0,00	750,00
Baixa da Unidade:CESPE/08 Ref:11/2019	21/11/2019			15,00	0,00	765,00
Baixa da Unidade:CESPE/10 Ref:11/2019	21/11/2019			15,00	0,00	780,00
Baixa da Unidade:CESPE/11 Ref:11/2019	21/11/2019			15,00	0,00	795,00
Baixa da Unidade:CESPE/13 Ref:11/2019	21/11/2019			15,00	0,00	810,00
Baixa da Unidade:CESPE/19 Ref:11/2019	21/11/2019			15,00	0,00	825,00
Baixa da Unidade:CESPE/25 Ref:11/2019	21/11/2019			15,00	0,00	840,00
Baixa da Unidade:CESPE/37 Ref:11/2019	21/11/2019			15,00	0,00	855,00
Baixa da Unidade:CESPE/38 Ref:11/2019	21/11/2019			15,00	0,00	870,00
Baixa da Unidade:CESPE/40 Ref:11/2019	21/11/2019			15,00	0,00	885,00
Baixa da Unidade:CESPE/43 Ref:11/2019	21/11/2019			15,00	0,00	900,00
Baixa da Unidade:CESPE/44 Ref:11/2019	21/11/2019			15,00	0,00	915,00
Baixa da Unidade:CESPE/47 Ref:11/2019	21/11/2019			15,00	0,00	930,00
Baixa da Unidade:CRDOR/02 Ref:11/2019	21/11/2019			15,00	0,00	945,00
Baixa da Unidade:CRDOR/06 Ref:11/2019	21/11/2019			15,00	0,00	960,00
Baixa da Unidade:DNIEL/07 Ref:11/2019	21/11/2019			15,00	0,00	975,00
Baixa da Unidade:ELIAN/03 Ref:11/2019	21/11/2019			15,00	0,00	990,00
Baixa da Unidade:ELIAN/05 Ref:11/2019	21/11/2019			15,00	0,00	1.005,00
Baixa da Unidade:MDEUS/01 Ref:11/2019	21/11/2019			15,00	0,00	1.020,00
Baixa da Unidade:MDEUS/03 Ref:11/2019	21/11/2019			15,00	0,00	1.035,00
Baixa da Unidade:MDEUS/04 Ref:11/2019	21/11/2019			15,00	0,00	1.050,00
Baixa da Unidade:MDEUS/05 Ref:11/2019	21/11/2019			15,00	0,00	1.065,00
Baixa da Unidade:MDEUS/15 Ref:11/2019	21/11/2019			15,00	0,00	1.080,00
Baixa da Unidade:MDEUS/22 Ref:11/2019	21/11/2019			15,00	0,00	1.095,00
Baixa da Unidade:MDEUS/25 Ref:11/2019	21/11/2019			15,00	0,00	1.110,00
Baixa da Unidade:MDEUS/36 Ref:11/2019	21/11/2019			15,00	0,00	1.125,00
Baixa da Unidade:MDEUS/37 Ref:11/2019	21/11/2019			15,00	0,00	1.140,00
Baixa da Unidade:MDEUS/43 Ref:11/2019	21/11/2019			15,00	0,00	1.155,00
Baixa da Unidade:PAMOB/03 Ref:11/2019	21/11/2019			15,00	0,00	1.170,00
Baixa da Unidade:PELOI/03 Ref:11/2019	21/11/2019			15,00	0,00	1.185,00
Baixa da Unidade:PELOI/05 Ref:11/2019	21/11/2019			15,00	0,00	1.200,00
Baixa da Unidade:PELOI/09 Ref:11/2019	21/11/2019			15,00	0,00	1.215,00
Baixa da Unidade:PELOI/12 Ref:11/2019	21/11/2019			15,00	0,00	1.230,00
Baixa da Unidade:PELOI/16 Ref:11/2019	21/11/2019			15,00	0,00	1.245,00
Baixa da Unidade:PELOI/21 Ref:11/2019	21/11/2019			15,00	0,00	1.260,00
Baixa da Unidade:RMESS/02 Ref:11/2019	21/11/2019			15,00	0,00	1.275,00
Baixa da Unidade:RMESS/04 Ref:11/2019	21/11/2019			15,00	0,00	1.290,00
Baixa da Unidade:RMESS/26 Ref:11/2019	21/11/2019			15,00	0,00	1.305,00
Baixa da Unidade:SOLAR/02 Ref:11/2019	21/11/2019			15,00	0,00	1.320,00
Baixa da Unidade:TJUDA/10 Ref:11/2019	21/11/2019			15,00	0,00	1.335,00
Baixa da Unidade:TJUDA/12 Ref:11/2019	21/11/2019			15,00	0,00	1.350,00
Baixa da Unidade:TJUDA/14 Ref:11/2019	21/11/2019			15,00	0,00	1.365,00
Baixa da Unidade:TJUDA/15 Ref:11/2019	21/11/2019			15,00	0,00	1.380,00
Baixa da Unidade:TJUDA/17 Ref:11/2019	21/11/2019			15,00	0,00	1.395,00
Baixa da Unidade:TJUDA/18 Ref:11/2019	21/11/2019			15,00	0,00	1.410,00
Baixa da Unidade:TJUDA/19 Ref:11/2019	21/11/2019			15,00	0,00	1.425,00
Acordo Unid.SOLAR/08 Parc: 1/1	21/11/2019			1.028,98	0,00	2.453,98
Tarifas de Cobrança	21/11/2019	Débito Aut.		0,00	85,50	2.368,48
APLICAÇÃO	21/11/2019			0,00	484,50	1.883,98
Baixa da Unidade:CAMOR/18 Ref:11/2019	22/11/2019			15,00	0,00	1.898,98
Baixa da Unidade:PAMOB/08 Ref:11/2019	22/11/2019			15,00	0,00	1.913,98
Baixa da Unidade:PELOI/01 Ref:11/2019	22/11/2019			15,00	0,00	1.928,98
Acordo Unid:DNIEL/03 Parc: 1/1	22/11/2019			15,45	0,00	1.944,43
Tarifas de Cobrança	22/11/2019	Débito Aut.		0,00	9,00	1.935,43
APLICAÇÃO	22/11/2019			0,00	1.064,98	870,45
Baixa da Unidade:ADNA1/09 Ref:11/2019	25/11/2019			15,00	0,00	885,45
Baixa da Unidade:EDAVI/05 Ref:11/2019	25/11/2019			15,00	0,00	900,45
Acordo Unid:ADNA1/10 Parc: 1/1	25/11/2019			15,45	0,00	915,90
Acordo Unid:TJUDA/22 Parc: 1/1	25/11/2019			15,45	0,00	931,35
Despesas Bancárias	25/11/2019	Débito Aut.		0,00	6,50	924,85
Tarifas de Cobrança	25/11/2019	Débito Aut.		0,00	9,00	915,85
Tarifas de Cobrança	25/11/2019	Débito Aut.		0,00	37,00	878,85
Despesas Bancárias	25/11/2019	Débito Aut.		0,00	168,50	710,35
APLICAÇÃO	25/11/2019			0,00	649,45	60,90
Baixa da Unidade:TJUDA/04 Ref:11/2019	26/11/2019			15,00	0,00	75,90
Acordo Unid:PELOI/41 Parc: 1/1	26/11/2019			15,45	0,00	91,35
RESGATE	26/11/2019			648,10	0,00	739,45
Tarifas de Cobrança	26/11/2019	Débito Aut.		0,00	9,00	730,45
Publicação Edital de Convocação	26/11/2019	Transfer	115501	0,00	700,00	30,45
Acordo Unid:SOLAR/06 Parc: 1/1	27/11/2019			15,45	0,00	45,90
Tarifas de Cobrança	27/11/2019	Débito Aut.		0,00	4,50	41,40

## AMOB ASSOCIAÇÃO

*Nara Gabriela da Silva*  
 Contadora  
 CRC DF 022703/O-8

Fluxo de Caixa da Conta Corrente 1-C/C B.BRASIL NOVA, nº 305060-2

Período: 01/11/2019 a 30/11/2019

Saldo Inicial: R\$ 0,00

Descrição	Data	Tipo Pgto.	Nota Fiscal	Crédito	Débito	Saldo
Tarifas de Cobrança	28/11/2019	Débito Aut.		0,00	1,00	40,40
Tarifas de Cobrança	28/11/2019	Débito Aut.		0,00	2,25	38,15
Repasso Cota Parte de Condomínio	29/11/2019			5.285,98	0,00	5.324,13
Tarifa TED	29/11/2019	Débito Aut.		0,00	10,45	5.313,68
Tarifa TED	29/11/2019	Débito Aut.		0,00	10,45	5.303,23
Pró-Labore Presidente	29/11/2019	TED		0,00	1.335,00	3.968,23
Serviços de Consultoria/Fiscalização	29/11/2019	TED	113	0,00	1.933,50	2.034,73
APLICIAÇÃO	29/11/2019			0,00	2.034,73	0,00
				13.699,54	13.699,54	

Saldo Final: R\$ 0,00

## AMOB ASSOCIAÇÃO

*Nara Gabriela da Silva*  
Contadora  
CRC DF 02270310-8

Fluxo de Caixa da Conta Corrente 2-C/ APLICAÇÃO B.B, nº 405060 - 6

Período: 01/11/2019 a 30/11/2019

Saldo Inicial: R\$ 7.869,74

Descrição	Data	Tipo Pgto.	Nota Fiscal	Crédito	Débito	Saldo
RESGATE	04/11/2019			0,00	10,00	7.859,74
APLICAÇÃO	05/11/2019			127,95	0,00	7.987,69
APLICAÇÃO	05/11/2019			140,25	0,00	8.127,94
APLICAÇÃO	07/11/2019			63,20	0,00	8.191,14
IOF	08/11/2019	Débito Aut.		0,00	0,53	8.190,61
Imp. de Renda	08/11/2019	Débito Aut.		0,00	0,61	8.190,00
RESGATE	08/11/2019			0,00	2.213,50	5.976,50
Imp. de Renda	11/11/2019	Débito Aut.		0,00	0,03	5.976,47
IOF	11/11/2019	Débito Aut.		0,00	0,10	5.976,37
RESGATE	11/11/2019			0,00	334,00	5.642,37
APLICAÇÃO	12/11/2019			140,25	0,00	5.782,62
APLICAÇÃO	13/11/2019			193,17	0,00	5.975,79
APLICAÇÃO	14/11/2019			52,51	0,00	6.028,30
Imp. de Renda	18/11/2019	Débito Aut.		0,00	0,10	6.028,20
IOF	18/11/2019	Débito Aut.		0,00	0,29	6.027,91
RESGATE	18/11/2019			0,00	979,65	5.048,26
APLICAÇÃO	19/11/2019			102,00	0,00	5.150,26
Imp. de Renda	20/11/2019	Débito Aut.		0,00	0,05	5.150,21
IOF	20/11/2019	Débito Aut.		0,00	0,12	5.150,09
RESGATE	20/11/2019			0,00	409,12	4.740,97
APLICAÇÃO	21/11/2019			484,50	0,00	5.225,47
APLICAÇÃO	22/11/2019			1.064,98	0,00	6.290,45
APLICAÇÃO	25/11/2019			649,45	0,00	6.939,90
IOF	26/11/2019	Débito Aut.		0,00	0,09	6.939,81
Imp. de Renda	26/11/2019	Débito Aut.		0,00	0,15	6.939,66
RESGATE	26/11/2019			0,00	648,10	6.291,56
APLICAÇÃO	29/11/2019			2.034,73	0,00	8.326,29
Imp. de Renda	29/11/2019	Débito Aut.		0,00	1,05	8.325,24
Rendimento de Aplicação	30/11/2019			9,05	0,00	8.334,29
				5.062,04	4.597,49	

Saldo Final: R\$ 8.334,29

## AMOB ASSOCIAÇÃO

Fluxo de Caixa da Conta Corrente 3-C/ APLICAÇÃO B.B - SEGURANÇA, nº 304060-X

Período: 01/11/2019 a 30/11/2019

Saldo Inicial: (R\$11,48)

Descrição	Data	Tipo Pgto.	Nota Fiscal	Crédito	Débito	Saldo

Saldo Final: (R\$11,48)

  
Nara Gabriela da Silva  
Contadora  
CRC DF 022703/O-6

## AMOB ASSOCIAÇÃO

Fluxo de Caixa da Conta Corrente 4-C/ APLICAÇÃO B.B - CLUBE, nº 708090-5

Período: 01/11/2019 a 30/11/2019

Saldo Inicial: (R\$69,37)

Descrição	Data	Tipo Pgto.	Nota Fiscal	Crédito	Débito	Saldo

Saldo Final: (R\$69,37)

  
Nara Gabriela da Silva  
Contadora  
CRC DF 622703/O-6

## AMOB ASSOCIAÇÃO

Fluxo de Caixa da Conta Corrente 5-C/ APLICAÇÃO B.B, nº 36587-8

Período: 01/11/2019 a 30/11/2019

Saldo Inicial: (R\$131,78)

Descrição	Data	Tipo Pgto.	Nota Fiscal	Crédito	Débito	Saldo

Saldo Final: (R\$131,78)

  
Nara Gabriela Silva  
Contadora  
CRC DF 02270340-8



# Relatórios Contábeis

## 3 - Conta Caixa

---

Este relatório demonstra a movimentação financeira do caixa do síndico. Detalha os recursos sacados em conta corrente ou recebidos em dinheiro, para pagamento de pequenas despesas.

---

- 1 - Balancete Mensal e Detalhado
- 2 - Livro Caixa
- 3 - Conta Caixa
- 4 - Razão de Contas
- 5 - Balancetes Acumulados
- 6 - Gráficos Contábeis
- 7 - Gráficos de Consumo
- 8 - Inventário Patrimonial



## AMOB ASSOCIAÇÃO

Fluxo de Caixa da Conta Corrente 6-CAIXA ROTATIVO, nº ROTATIVO

Período: 01/11/2019 a 30/11/2019

Saldo Inicial: R\$ 3.007,48

Descrição	Data	Tipo Pgto.	Nota Fiscal	Crédito	Débito	Saldo

Saldo Final: R\$ 3.007,48

  
Nara Gabriela da Silva  
Contadora  
CRC DF 022703/O-6



# Relatórios Contábeis

## 4 - Razão de Contas

---

O relatório Razão de Contas, demonstra o histórico de todos os pagamentos de encargos sociais e impostos federais, facilitando a busca de comprovantes nas pastas de prestação de contas do mês e anteriores, e ainda proporciona um completo controle dos pagamentos efetuados, evitando a possível falta de pagamento de alguma referência.

---

- 1 - Balancete Mensal e Detalhado
- 2 - Livro Caixa
- 3 - Conta Caixa
- 4 - Razão de Contas
- 5 - Balancetes Acumulados
- 6 - Gráficos Contábeis
- 7 - Gráficos de Consumo
- 8 - Inventário Patrimonial

## AMOB ASSOCIAÇÃO

Contas em aberto e baixadas com pagamento entre 01/01/2000 e 30/11/2019

Grupo: todos Classe: INSS Fornecedor: todos

Classe da Conta	Pagamento	Tipo Pgto.	Valor Lcto	Valor Pago	Descrição
<b>AMOB ASSOCIAÇÃO</b>					
<b>Despesas com Pessoal</b>					
<b>INSS</b>					
MINISTÉRIO DA PREV E ASSISTÊNCIA SOCIAL	20/07/2016	Internet	1.380,41	1.380,41	REF. MÊS 06/2016
MINISTÉRIO DA PREV E ASSISTÊNCIA SOCIAL	19/08/2016	Internet	2.489,42	2.489,42	REF. MÊS 07/2016
MINISTÉRIO DA PREV E ASSISTÊNCIA SOCIAL	06/09/2016	Internet	2.171,65	2.171,65	REF. MÊS 08/2016
MINISTÉRIO DA PREV E ASSISTÊNCIA SOCIAL	20/10/2016	Internet	2.171,65	2.171,65	REF. MÊS 09/2016
MINISTÉRIO DA PREV E ASSISTÊNCIA SOCIAL	18/11/2016	Internet	2.149,83	2.149,83	REF. MÊS 10/2016
MINISTÉRIO DA PREV E ASSISTÊNCIA SOCIAL	20/12/2016	Internet	2.149,83	2.149,83	REF. MÊS 11/2016
MINISTÉRIO DA PREV E ASSISTÊNCIA SOCIAL	20/01/2017	Internet	2.149,83	2.149,83	REF. MÊS 12/2016
MINISTÉRIO DA PREV E ASSISTÊNCIA SOCIAL	20/02/2017	Internet	1.846,05	1.846,05	REF. MÊS 01/2017
MINISTÉRIO DA PREV E ASSISTÊNCIA SOCIAL	20/03/2017	Internet	442,91	442,91	REF. MÊS 02/2017
MINISTÉRIO DA PREV E ASSISTÊNCIA SOCIAL	20/04/2017	Internet	99,02	99,02	REF. MÊS 03/2017
MINISTÉRIO DA PREV E ASSISTÊNCIA SOCIAL	19/05/2017	Internet	63,85	63,85	REF. MÊS 04/2017
MINISTÉRIO DA PREV E ASSISTÊNCIA SOCIAL	20/06/2017	Internet	63,98	63,98	REF. MÊS 05/2017
MINISTÉRIO DA PREV E ASSISTÊNCIA SOCIAL	20/07/2017	Internet	63,85	63,85	REF. MÊS 06/2017
GUIA DE PREVIDÊNCIA SOCIAL - GPS	18/08/2017	Internet	873,74	873,74	REF. MÊS 07/2017
GUIA DE PREVIDÊNCIA SOCIAL - GPS	20/09/2017	Internet	974,24	974,24	REF. MÊS 08/2017
GUIA DE PREVIDÊNCIA SOCIAL - GPS	20/10/2017	Internet	974,24	974,24	REF. MÊS 09/2017
GUIA DE PREVIDÊNCIA SOCIAL - GPS	20/11/2017	Internet	974,24	974,24	REF. MÊS 10/2017
GUIA DE PREVIDÊNCIA SOCIAL - GPS	20/12/2017	Internet	1.410,61	1.410,61	REF. MÊS 11/2017
GUIA DE PREVIDÊNCIA SOCIAL - GPS	09/02/2018	Transfer	1.044,21	1.120,12	REF. MÊS 12/2017
GUIA DE PREVIDÊNCIA SOCIAL - GPS	22/02/2018	Transfer	465,00	465,00	REF. MÊS 01/2018
		Total Classe:	23.958,56	24.034,47	
		Total Grupo:	23.958,56	24.034,47	
		Total Condomínio:	23.958,56	24.034,47	
		Total:	23.958,56	24.034,47	

## AMOB ASSOCIAÇÃO

Contas em aberto e baixadas com pagamento entre 01/01/2000 e 30/11/2019

Grupo: todos Classe: INSS Fornecedor: todos

Classe da Conta	Pagamento	Tipo Pgto.	Valor Lcto	Valor Pago	Descrição
<b>AMOB ASSOCIAÇÃO</b>					
<b>Despesa Administrativa</b>					
<b>INSS</b>					
GUIA DE PREVIDÊNCIA SOCIAL - GPS	21/03/2018	DOC	465,00	465,00	REF. MÊS 02/2018
GUIA DE PREVIDÊNCIA SOCIAL - GPS	20/04/2018	Internet	465,00	465,00	REF. MÊS 03/2018
GUIA DE PREVIDÊNCIA SOCIAL - GPS	18/05/2018	Internet	465,00	465,00	REF. MÊS 04/2018
GUIA DE PREVIDÊNCIA SOCIAL - GPS	20/06/2018	Internet	465,00	465,00	REF. MÊS 05/2018
GUIA DE PREVIDÊNCIA SOCIAL - GPS	20/07/2018	Internet	465,00	465,00	REF. MÊS 06/2018
GUIA DE PREVIDÊNCIA SOCIAL - GPS	20/08/2018	Internet	465,00	465,00	REF. MÊS 07/2018
GUIA DE PREVIDÊNCIA SOCIAL - GPS	20/09/2018	Internet	465,00	465,00	REF. MÊS 08/2018
GUIA DE PREVIDÊNCIA SOCIAL - GPS	19/10/2018	Internet	465,00	465,00	REF. MÊS 09/2018
GUIA DE PREVIDÊNCIA SOCIAL - GPS	20/11/2018	Internet	465,00	465,00	REF. MÊS 10/2018
GUIA DE PREVIDÊNCIA SOCIAL - GPS	20/12/2018	Internet	465,00	465,00	REF. MÊS 11/2018
GUIA DE PREVIDÊNCIA SOCIAL - GPS	18/01/2019	Internet	465,00	465,00	REF. MÊS 12/2018
GUIA DE PREVIDÊNCIA SOCIAL - GPS	20/02/2019	Internet	465,00	465,00	REF. MÊS 01/2019
GUIA DE PREVIDÊNCIA SOCIAL - GPS	20/03/2019	Internet	465,00	465,00	REF. MÊS 02/2019
GUIA DE PREVIDÊNCIA SOCIAL - GPS	18/04/2019	Internet	465,00	465,00	REF. MÊS 03/2019
GUIA DE PREVIDÊNCIA SOCIAL - GPS	20/05/2019	Internet	465,00	465,00	REF. MÊS 04/2019
GUIA DE PREVIDÊNCIA SOCIAL - GPS	19/06/2019	Internet	534,65	534,65	REF. MÊS 05/2019
GUIA DE PREVIDÊNCIA SOCIAL - GPS	19/07/2019	Internet	465,00	465,00	REF. MÊS 06/2019
GUIA DE PREVIDÊNCIA SOCIAL - GPS	20/08/2019	Internet	795,88	795,88	REF. MÊS 07/2019
GUIA DE PREVIDÊNCIA SOCIAL - GPS	20/09/2019	Internet	465,00	465,00	REF. MÊS 08/2019
GUIA DE PREVIDÊNCIA SOCIAL - GPS	18/10/2019	Internet	465,00	465,00	REF. MÊS 09/2019
GUIA DE PREVIDÊNCIA SOCIAL - GPS	20/11/2019	Internet	465,00	465,00	REF. MÊS 10/2019
		Total Classe:	10.165,53	10.165,53	
		Total Grupo:	10.165,53	10.165,53	
		Total Condomínio:	10.165,53	10.165,53	
		Total:	10.165,53	10.165,53	

## AMOB ASSOCIAÇÃO

Contas em aberto e baixadas com pagamento entre 01/01/2000 e 30/11/2019

Grupo: todos Classe: INSS 13º Fornecedor: todos

Classe da Conta	Pagamento	Tipo Pcto.	Valor Lcto	Valor Pago	Descrição
<b>AMOB ASSOCIAÇÃO</b>					
Despesas com Pessoal					
INSS 13º					
MINISTÉRIO DA PREV E ASSISTÊNCIA SOCIAL	20/12/2016	Internet	820,48	820,48	REF. MÊS 13/2016
GUIA DE PREVIDÊNCIA SOCIAL - GPS	20/12/2017	Internet	65,44	65,44	REF. MÊS 13/2017
		Total Classe:	885,92	885,92	
		Total Grupo:	885,92	885,92	
		Total Condomínio:	885,92	885,92	
		Total:	885,92	885,92	

## AMOB ASSOCIAÇÃO

Contas em aberto e baixadas com pagamento entre 01/01/2000 e 30/11/2019

Grupo: todos Classe: Pis Fornecedor: todos

Classe da Conta	Pagamento	Tipo Pcto.	Valor Lcto	Valor Pago	Descrição
<b>AMOB ASSOCIAÇÃO</b>					
<b>Despesas com Pessoal</b>					
<b>Pis</b>					
DARF - SECRETARIA DA RECEITA FEDERAL	25/07/2016	Internet	13,26	13,26	REF. PERÍODO DE APURAÇÃO 30/06/2016
DARF - SECRETARIA DA RECEITA FEDERAL	25/08/2016	Internet	42,48	42,48	REF. PERÍODO DE APURAÇÃO 31/07/2016
DARF - SECRETARIA DA RECEITA FEDERAL	08/09/2016	Internet	35,17	35,17	REF. PERÍODO DE APURAÇÃO 31/08/2016
DARF - SECRETARIA DA RECEITA FEDERAL	25/10/2016	Internet	35,17	35,17	REF. PERÍODO DE APURAÇÃO 30/09/2016
DARF - SECRETARIA DA RECEITA FEDERAL	25/11/2016	Internet	35,17	35,17	REF. PERÍODO DE APURAÇÃO 31/10/2016
DARF - SECRETARIA DA RECEITA FEDERAL	23/12/2016	Internet	35,17	35,17	REF. PERÍODO DE APURAÇÃO 30/11/2016
DARF - SECRETARIA DA RECEITA FEDERAL	25/01/2017	Internet	59,39	59,39	REF. PERÍODO DE APURAÇÃO 31/12/2016
DARF - SECRETARIA DA RECEITA FEDERAL	24/02/2017	Internet	39,59	39,59	REF. PERÍODO DE APURAÇÃO 31/01/2017
DARF - SECRETARIA DA RECEITA FEDERAL	24/03/2017	Internet	40,36	40,36	REF. PERÍODO DE APURAÇÃO 28/02/2017
DARF - SECRETARIA DA RECEITA FEDERAL	25/04/2017	Internet	22,00	22,00	REF. PERÍODO DE APURAÇÃO 31/03/2017
DARF - SECRETARIA DA RECEITA FEDERAL	25/05/2017	Internet	14,19	14,19	REF. PERÍODO DE APURAÇÃO 30/04/2017
DARF - SECRETARIA DA RECEITA FEDERAL	23/06/2017	Internet	14,22	14,22	REF. PERÍODO DE APURAÇÃO 31/05/2017
DARF - SECRETARIA DA RECEITA FEDERAL	25/07/2017	Internet	14,19	14,19	REF. PERÍODO DE APURAÇÃO 30/06/2017
DARF - SECRETARIA DA RECEITA FEDERAL	25/08/2017	Internet	15,04	15,04	REF. PERÍODO DE APURAÇÃO 31/07/2017
DARF - SECRETARIA DA RECEITA FEDERAL	25/09/2017	Internet	15,04	15,04	REF. PERÍODO DE APURAÇÃO 31/08/2017
DARF - SECRETARIA DA RECEITA FEDERAL	25/10/2017	Internet	15,04	15,04	REF. PERÍODO DE APURAÇÃO 30/09/2017
DARF - SECRETARIA DA RECEITA FEDERAL	24/11/2017	Internet	15,04	15,04	REF. PERÍODO DE APURAÇÃO 31/10/2017
DARF - SECRETARIA DA RECEITA FEDERAL	22/12/2017	Internet	15,04	15,04	REF. PERÍODO DE APURAÇÃO 30/11/2017
DARF - SECRETARIA DA RECEITA FEDERAL	09/02/2018	Transfer	30,98	32,81	REF. PERÍODO DE APURAÇÃO 31/12/2017
		<b>Total Classe:</b>	<b>506,54</b>	<b>508,37</b>	
		<b>Total Grupo:</b>	<b>506,54</b>	<b>508,37</b>	
		<b>Total Condomínio:</b>	<b>506,54</b>	<b>508,37</b>	
		<b>Total:</b>	<b>506,54</b>	<b>508,37</b>	

## AMOB ASSOCIAÇÃO

Contas em aberto e baixadas com pagamento entre 01/01/2000 e 30/11/2019

Grupo: todos Classe: FGTS Fornecedor: todos

Classe da Conta	Pagamento	Tipo Pgto.	Valor Lcto	Valor Pago	Descrição
<b>AMOB ASSOCIAÇÃO</b>					
<b>Despesas com Pessoal</b>					
<b>FGTS</b>					
FUNDO DE GARANTIA DO TEMPO DE SERVIÇO	07/07/2016	Internet	281,39	281,39	REF. MÊS 06/2016
FUNDO DE GARANTIA DO TEMPO DE SERVIÇO	06/08/2016	Internet	339,83	358,55	REF. MÊS 07/2016
FUNDO DE GARANTIA DO TEMPO DE SERVIÇO	06/09/2016	Internet	281,39	281,39	REF. MÊS 08/2016
FUNDO DE GARANTIA DO TEMPO DE SERVIÇO	07/10/2016	Internet	281,39	281,39	REF. MÊS 09/2016
FUNDO DE GARANTIA DO TEMPO DE SERVIÇO	07/11/2016	Internet	281,39	281,39	REF. MÊS 10/2016
FUNDO DE GARANTIA DO TEMPO DE SERVIÇO	07/12/2016	Internet	422,09	422,09	REF. MÊS 11/2016
FUNDO DE GARANTIA DO TEMPO DE SERVIÇO	06/01/2017	Internet	562,79	562,79	REF. MÊS 12/2016
FUNDO DE GARANTIA DO TEMPO DE SERVIÇO	07/02/2017	Internet	316,75	316,75	REF. MÊS 01/2017
FUNDO DE GARANTIA DO TEMPO DE SERVIÇO	07/03/2017	Internet	322,84	322,84	REF. MÊS 02/2017
FUNDO DE GARANTIA DO TEMPO DE SERVIÇO	12/04/2017	Internet	176,03	185,73	REF. MÊS 03/2017
FUNDO DE GARANTIA DO TEMPO DE SERVIÇO	05/05/2017	Internet	113,50	113,50	REF. MÊS 04/2017
FUNDO DE GARANTIA DO TEMPO DE SERVIÇO	07/06/2017	Internet	113,74	113,74	REF. MÊS 05/2017
FUNDO DE GARANTIA DO TEMPO DE SERVIÇO	07/07/2017	Internet	113,50	113,50	REF. MÊS 06/2017
FUNDO DE GARANTIA DO TEMPO DE SERVIÇO	07/08/2017	Internet	120,31	120,31	REF. MÊS 07/2017
FUNDO DE GARANTIA DO TEMPO DE SERVIÇO	06/09/2017	Internet	120,31	120,31	REF. MÊS 08/2017
FUNDO DE GARANTIA DO TEMPO DE SERVIÇO	06/10/2017	Internet	120,31	120,31	REF. MÊS 09/2017
FUNDO DE GARANTIA DO TEMPO DE SERVIÇO	07/11/2017	Internet	120,31	120,31	REF. MÊS 10/2017
FUNDO DE GARANTIA DO TEMPO DE SERVIÇO	07/12/2017	Internet	178,20	178,20	REF. MÊS 11/2017
		Total Classe:	4.266,07	4.294,49	
		Total Grupo:	4.266,07	4.294,49	
		Total Condomínio:	4.266,07	4.294,49	
		Total:	4.266,07	4.294,49	

## AMOB ASSOCIAÇÃO

Contas em aberto e baixadas com pagamento entre 01/01/2000 e 30/11/2019

Grupo: todos Classe: GRRF-Guia Recolhimento Rescisório FGTS Fornecedor: todos

Classe da Conta	Pagamento	Tipo Pcto.	Valor Lcto	Valor Pago	Descrição
AMOB ASSOCIAÇÃO					
Despesas com Pessoal					
GRRF-Guia Recolhimento Rescisório FGTS					
FUNDO DE GARANTIA DO TEMPO DE SERVIÇO	20/03/2017	Internet	6.712,02	6.712,02	REF. TRABALHADOR: REGINA AMALIA DA GAMA GUERREIRO
FUNDO DE GARANTIA DO TEMPO DE SERVIÇO	27/12/2017	Internet	2.068,07	2.068,07	REF. PALOMA PEREIRA DA CRUZ.
		Total Classe:	8.780,09	8.780,09	
		Total Grupo:	8.780,09	8.780,09	
		Total Condomínio:	8.780,09	8.780,09	
		Total:	8.780,09	8.780,09	



## AMOB ASSOCIAÇÃO

Contas em aberto e baixadas com pagamento entre 01/01/2000 e 30/11/2019

Grupo: todos Classe: IRRF Fornecedor: todos

Classe da Conta	Pagamento	Tipo Pgto.	Valor Lcto	Valor Pago	Descrição
<b>AMOB ASSOCIAÇÃO</b>					
<b>Despesas com Pessoal</b>					
<b>IRRF</b>					
DARF - SECRETARIA DA RECEITA FEDERAL	20/07/2016	Internet	58,79	58,79	REF. PERÍODO DE APURAÇÃO 30/06/2016
DARF - SECRETARIA DA RECEITA FEDERAL	19/08/2016	Internet	58,79	58,79	REF. PERÍODO DE APURAÇÃO 31/07/2016
DARF - SECRETARIA DA RECEITA FEDERAL	06/09/2016	Internet	58,79	58,79	REF. PERÍODO DE APURAÇÃO 31/08/2016
DARF - SECRETARIA DA RECEITA FEDERAL	20/10/2016	Internet	58,79	58,79	REF. PERÍODO DE APURAÇÃO 30/09/2016
DARF - SECRETARIA DA RECEITA FEDERAL	18/11/2016	Internet	58,79	58,79	REF. PERÍODO DE APURAÇÃO 31/10/2016
DARF - SECRETARIA DA RECEITA FEDERAL	20/12/2016	Internet	58,79	58,79	REF. PERÍODO DE APURAÇÃO 30/11/2016
DARF - SECRETARIA DA RECEITA FEDERAL	20/01/2017	Internet	58,79	58,79	REF. PERÍODO DE APURAÇÃO 31/12/2016
DARF - SECRETARIA DA RECEITA FEDERAL	20/02/2017	Internet	58,79	58,79	REF. PERÍODO DE APURAÇÃO 31/01/2017
DARF - SECRETARIA DA RECEITA FEDERAL	20/03/2017	Internet	27,71	27,71	REF. PERÍODO DE APURAÇÃO 28/02/2017
MINISTERIO DA FAZENDA - NF:8702	20/07/2017	Internet	12,00	12,00	REF. RETENÇÃO S/ NF 8702
		Total Classe:	510,03	510,03	
		Total Grupo:	510,03	510,03	
		Total Condomínio:	510,03	510,03	
		Total:	510,03	510,03	

## AMOB ASSOCIAÇÃO

Contas em aberto e baixadas com pagamento entre 01/01/2000 e 30/11/2019

Grupo: todos Classe: Pis/Cofins/CSLL Fornecedor: todos

Classe da Conta	Pagamento	Tipo Pgto.	Valor Lcto	Valor Pago	Descrição
AMOB ASSOCIAÇÃO					
Despesas com Pessoal					
Pis/Cofins/CSLL					
MINISTERIO DA FAZENDA - NF:8702	20/06/2017	Dinheiro	37,20	37,20	REF. RETENÇÃO S/ NF 8702
		Total Classe:	37,20	37,20	
		Total Grupo:	37,20	37,20	
		Total Condomínio:	37,20	37,20	
		Total:	37,20	37,20	

## AMOB ASSOCIAÇÃO

Contas em aberto e baixadas com pagamento entre 01/01/2000 e 30/11/2019

Grupo: todos Classe: IRRF S/ NF Fornecedor: todos

Classe da Conta	Pagamento	Tipo Pgto.	Valor Lcto	Valor Pago	Descrição
AMOB ASSOCIAÇÃO					
TERCEIRIZAÇÃO MÃO DE OBRA					
IRRF S/ NF					
MINISTERIO DA FAZENDA - NF:66	31/05/2019	Internet	29,00	33,11	REF. RETENÇÃO S/ NF 66 - BIO CONSULTORIA AMBIENTAL
MINISTERIO DA FAZENDA - NF:67	31/05/2019	Internet	29,00	33,11	REF. RETENÇÃO S/ NF 67 - BIO CONSULTORIA AMBIENTAL
MINISTERIO DA FAZENDA - NF:68	31/05/2019	Internet	29,00	33,11	REF. RETENÇÃO S/ NF 68 - BIO CONSULTORIA AMBIENTAL
MINISTERIO DA FAZENDA - NF:69	31/05/2019	Internet	29,00	33,11	REF. RETENÇÃO S/ NF 69 - BIO CONSULTORIA AMBIENTAL
MINISTERIO DA FAZENDA - NF:70	31/05/2019	Internet	29,00	33,11	REF. RETENÇÃO S/ NF 70 - BIO CONSULTORIA AMBIENTAL
MINISTERIO DA FAZENDA - NF:74	21/06/2019	Internet	29,00	29,00	REF. RETENÇÃO S/ NF 74 - BIO CONSULTORIA AMBIENTAL
MINISTERIO DA FAZENDA - NF:90	31/07/2019	Internet	16,14	16,14	REF. RETENÇÃO S/ NF 90 - BIO CONSULTORIA
MINISTERIO DA FAZENDA - NF:91	31/07/2019	Internet	29,00	29,00	REF. RETENÇÃO S/ NF 91 - BIO CONSULTORIA
MINISTERIO DA FAZENDA - NF:88	31/07/2019	Internet	29,00	29,00	REF. RETENÇÃO S/ NF 88 - BIO CONSULTORIA
MINISTERIO DA FAZENDA - NF:89	31/07/2019	Internet	29,00	29,00	REF. RETENÇÃO S/ NF 89 - BIO CONSULTORIA
DARF - SECRETARIA DA RECEITA FEDERAL - NF:100	18/10/2019	Internet	29,00	29,00	REF. RETENÇÃO S/ NF 100 - BIO CONSULTORIA AMBIENTAL
DARF - SECRETARIA DA RECEITA FEDERAL - NF:99	18/10/2019	Internet	29,00	29,00	REF. RETENÇÃO S/ NF 99 - BIO CONSULTORIA AMBIENTAL
		Total Classe:	335,14	355,69	
		Total Grupo:	335,14	355,69	
		Total Condomínio:	335,14	355,69	
		Total:	335,14	355,69	

## AMOB ASSOCIAÇÃO

Contas em aberto e baixadas com pagamento entre 01/01/2000 e 30/11/2019

Grupo: todos Classe: PIS/COFINS/CSLL Fornecedor: todos

Classe da Conta	Pagamento	Tipo Pgto.	Valor Lcto	Valor Pago	Descrição
AMOB ASSOCIAÇÃO					
TERCEIRIZAÇÃO MÃO DE OBRA					
PIS/COFINS/CSLL					
MINISTERIO DA FAZENDA - NF:74	31/05/2019	Internet	89,91	109,25	REF. RETENÇÃO S/ NF 74 - BIO CONSULTORIA AMBIENTAL
MINISTERIO DA FAZENDA - NF:70	31/05/2019	Internet	89,91	109,67	REF. RETENÇÃO S/ NF 70 - BIO CONSULTORIA AMBIENTAL
MINISTERIO DA FAZENDA - NF:89	31/05/2019	Internet	89,91	110,11	REF. RETENÇÃO S/ NF 89 - BIO CONSULTORIA AMBIENTAL
MINISTERIO DA FAZENDA - NF:68	31/05/2019	Internet	89,91	110,60	REF. RETENÇÃO S/ NF 68 - BIO CONSULTORIA AMBIENTAL
MINISTERIO DA FAZENDA - NF:67	31/05/2019	Internet	89,91	111,04	REF. RETENÇÃO S/ NF 67 - BIO CONSULTORIA AMBIENTAL
MINISTERIO DA FAZENDA - NF:66	31/05/2019	Internet	89,91	111,97	REF. RETENÇÃO S/ NF 66 - BIO CONSULTORIA AMBIENTAL
MINISTERIO DA FAZENDA - NF:90	31/07/2019	Internet	50,03	57,29	REF. RETENÇÃO S/ NF 90 - BIO CONSULTORIA.
MINISTERIO DA FAZENDA - NF:91	31/07/2019	Internet	89,89	92,85	REF. RETENÇÃO S/ NF 91 - BIO CONSULTORIA.
MINISTERIO DA FAZENDA - NF:89	31/07/2019	Internet	89,89	109,18	REF. RETENÇÃO S/ NF 89 - BIO CONSULTORIA.
MINISTERIO DA FAZENDA - NF:88	31/07/2019	Internet	89,89	109,66	REF. RETENÇÃO S/ NF 88 - BIO CONSULTORIA.
MINISTERIO DA FAZENDA - NF:100	20/09/2019	Internet	89,89	89,89	REF. RETENÇÃO S/ NF 100 - BIO CONSULTORIA AMBIENTAL.
MINISTERIO DA FAZENDA - NF:99	23/09/2019	Internet	89,89	102,94	REF. RETENÇÃO S/ NF 99 - BIO CONSULTORIA AMBIENTAL.
		Total Classe:	1.038,94	1.224,45	
		Total Grupo:	1.038,94	1.224,45	
		Total Condomínio:	1.038,94	1.224,45	
		Total:	1.038,94	1.224,45	



# Relatórios Contábeis

## 5 - Balancetes Acumulados

---

Este relatório demonstra os balancetes anteriores ao mês de referência, com o objetivo de proporcionar uma melhor análise comparativa das contas do mês em relação aos pagamentos e recebimentos anteriores.

---

- 1 - Balancete Mensal e Detalhado
- 2 - Livro Caixa
- 3 - Conta Caixa
- 4 - Razão de Contas
- 5 - Balancetes Acumulados
- 6 - Gráficos Contábeis
- 7 - Gráficos de Consumo
- 8 - Inventário Patrimonial



Nome: Gabriel Luiz Siqueira  
Cadastrado

AMOB ASSOCIAÇÃO  
CRC DF 0277030-0

Demonstrativo Anual de Receitas e Despesas com base no mês 11/2019

Saldos Iniciais	12/2018	01/2019	02/2019	03/2019	04/2019	05/2019	06/2019	07/2019	08/2019	09/2019	10/2019	11/2019
	17.293,86	17.066,51	20.188,91	22.023,82	23.228,00	5.247,82	7.955,37	11.365,95	10.901,05	6.824,55	7.954,04	10.064,59

## DEMONSTRATIVO ANUAL DE RECEITAS

Receitas	12/2018	01/2019	02/2019	03/2019	04/2019	05/2019	06/2019	07/2019	08/2019	09/2019	10/2019	11/2019	Total	Média
<b>Receitas Operacionais</b>														
Alzonto	390,99	319,30	130,27	130,77	110,36	1.537,82	30,90	229,43	219,21	2.075,92	995,29	1.404,19	7.054,47	587,87
Deposito a Identificar	0,00	0,00	0,00	0,00	0,00	0,00	0,00	100,00	0,00	0,00	0,00	0,00	100,00	8,33
Acondo Extra Judicial	0,00	40,16	40,16	0,00	0,00	0,00	0,00	0,00	0,00	0,00	0,00	0,00	80,32	6,69
Aluguel de Espaço	0,00	0,00	0,00	280,00	0,00	250,00	0,00	0,00	0,00	0,00	0,00	0,00	530,00	44,17
Contas de Compensação	300,99	307,45	179,43	130,77	390,38	1.767,52	30,90	309,43	219,21	2.875,32	995,29	1.404,19	7.752,79	640,26
Porto livre em duplicidade	0,00	0,00	0,00	0,00	0,00	0,00	0,00	0,00	0,00	0,00	15,00	0,00	15,00	1,25
Receitas Operacionais	0,00	0,00	0,00	0,00	0,00	0,00	0,00	0,00	0,00	0,00	15,00	0,00	15,00	1,25
Dedução	0,00	0,00	0,00	0,00	0,00	0,00	0,00	0,00	0,00	0,00	343,49	0,00	343,49	28,62
<b>Receitas</b>	5.110,49	5.295,98	5.295,98	5.295,98	5.295,98	5.295,98	5.295,98	5.295,98	5.295,98	5.295,98	5.295,98	5.295,98	63.256,27	5.271,36
Recesso Casa Parte de Condomínio	0,00	0,00	0,00	0,00	0,00	60,00	0,00	1.815,00	0,00	0,00	0,00	0,00	1.875,00	156,25
Aluguel de Espaço	5.110,49	5.295,98	5.295,98	5.295,98	5.345,98	5.345,98	5.345,98	7.100,98	5.295,98	5.295,98	5.295,98	5.295,98	65.191,27	5.432,61
<b>CONTAS DE COMPENSAÇÃO</b>														
Receita de Venda	0,00	0,00	0,00	0,00	0,00	0,00	0,00	3.247,42	0,00	0,00	0,00	0,00	3.247,42	270,62
Dedução Dbito Incobrado	0,00	0,00	0,00	0,00	0,00	500,00	0,00	0,00	0,00	0,00	0,00	0,00	500,00	41,67
Emprestimo	0,00	0,00	0,00	0,00	0,00	0,00	0,00	3.500,00	0,00	0,00	0,00	0,00	3.500,00	291,67
Reassarcimento	0,00	0,00	0,00	0,00	0,00	0,00	0,00	0,95	0,00	0,00	0,00	0,00	0,95	0,08
<b>RECEITAS FINANCEIRAS</b>														
Reintegro de Adicional	31,94	37,91	40,68	41,71	27,90	14,20	13,14	20,41	13,36	9,03	11,05	9,05	270,81	22,53
<b>RECEITAS TAXA EXTRA</b>														
Mensalidade Associação	2.870,00	2.895,00	2.980,00	2.995,00	2.970,00	2.760,32	2.265,34	2.985,33	2.395,00	2.790,00	3.045,00	2.415,00	32.145,99	2.678,83
<b>Total</b>	8.173,42	8.496,35	8.096,09	8.283,46	8.434,16	10.406,32	7.055,36	17.184,02	7.900,57	10.130,93	9.206,82	9.114,22	112.997,22	9.495,44

## DEMONSTRATIVO ANUAL DE DESPESAS

Despesas	12/2018	01/2019	02/2019	03/2019	04/2019	05/2019	06/2019	07/2019	08/2019	09/2019	10/2019	11/2019	Total	Média
<b>Tarifas Bancárias</b>														
IDF	0,00	0,00	0,00	0,00	0,82	0,00	0,45	0,45	0,00	0,00	0,00	1,13	2,40	0,20
Tarifas de Cobrança	391,25	434,58	304,00	399,75	338,25	342,00	271,00	428,50	307,00	392,75	417,50	328,25	4.331,75	360,98
Ins. de Renda	1,52	4,27	2,64	5,30	27,00	5,47	3,17	5,69	3,17	1,98	3,49	1,99	60,98	5,08
Despesas Bancárias	177,60	177,60	174,70	171,80	180,29	195,22	188,48	188,48	178,37	178,37	175,00	175,00	2.179,27	181,60
Tarifa de Serviço	78,00	78,00	80,00	80,00	80,00	80,00	80,00	80,00	84,00	84,00	84,00	80,87	988,00	82,33
Mensalidade/Plano de Cadastro	0,00	0,00	0,00	0,00	0,00	0,00	0,00	0,00	0,00	0,00	0,00	0,00	104,25	8,69
Tarifa Doc	0,00	0,00	20,36	10,38	20,36	30,54	0,00	0,00	0,00	0,00	0,00	0,00	67,9	5,66
Tarifa TED	26,30	10,18	0,00	0,00	0,00	0,00	0,00	71,80	30,90	10,45	10,45	20,90	184,98	15,42
<b>Despesas Administrativas</b>	696,67	702,55	691,70	675,93	665,02	651,23	540,08	774,92	599,44	719,79	690,44	611,27	7.953,01	657,76
Honorários Contábeis	905,87	905,87	978,65	980,16	955,87	955,87	955,87	955,87	955,87	975,28	955,87	955,87	11.437,14	953,10
Despesas Cartões	0,00	0,00	0,00	197,95	0,00	0,00	0,00	0,00	0,00	4,05	0,00	0,00	507,90	40,65
Honorários Advocáticos	0,00	0,00	400,00	0,00	0,00	500,00	0,00	0,00	0,00	0,00	0,00	1.300,00	2.200,00	183,33
Associação dos Condôminos	290,00	0,00	520,00	290,00	290,00	300,00	300,00	300,00	300,00	300,00	300,00	300,00	3.400,00	283,33
Despesas Iniciais/Conta/Instalação	0,00	0,00	0,00	0,00	0,00	0,00	0,00	352,50	0,00	0,00	0,00	0,00	352,50	29,38
Recesso Condomínio Geral	0,00	0,00	0,00	20.000,00	0,00	0,00	0,00	4.000,00	0,00	0,00	0,00	0,00	20.000,00	1.666,67
Honorários de Cobrança	5,36	22,03	17,43	3,42	6,48	147,82	147,82	0,00	8,29	14,83	158,87	59,03	440,94	36,75
Pro-Labore Presidente	1.325,00	1.325,00	1.325,00	1.325,00	1.325,00	1.325,00	1.325,00	1.325,00	1.325,00	1.325,00	1.325,00	1.325,00	10.220,00	1.325,00
TX Encargamento da Exec. Contador	905,87	0,00	0,00	0,00	0,00	0,00	0,00	0,00	0,00	0,00	0,00	0,00	905,87	75,49
Doação Contribuinte	0,00	0,00	0,00	0,00	0,00	0,00	0,00	0,00	0,00	0,00	0,00	0,00	0,00	0,00
<b>Total</b>	465,00	465,00	465,00	465,00	465,00	465,00	465,00	465,00	465,00	465,00	465,00	465,00	5.890,00	490,83

## AMOB ASSOCIAÇÃO

## Demonstrativo Anual de Receitas e Despesas com base no mês 11/2019

Descrição	12/2018	01/2019	02/2019	03/2019	04/2019	05/2019	06/2019	07/2019	08/2019	09/2019	10/2019	11/2019	Total	
<b>Despesa Administrativa</b>														
Publicidade Edital de Concursos	3.877,10	3.177,90	3.716,38	4.451,55	23.015,87	3.938,26	3.272,72	7.458,37	0,00	0,00	3.084,16	3.214,74	2.920,00	241,67
Cartas de Comunicação	0,00	0,00	0,00	0,00	197,96	302,06	0,00	0,00	0,00	0,00	0,00	0,00	0,00	1.690,00
Procuramento Indivíduo	0,00	0,00	0,00	0,00	0,00	0,00	0,00	288,00	0,00	0,00	3.213,10	0,00	0,00	0,00
Diretório de Escritório	0,00	0,00	0,00	0,00	0,00	0,00	0,00	0,00	0,00	0,00	0,00	0,00	0,00	0,00
Diretório de Crédito	0,00	0,00	0,00	0,00	197,96	302,06	0,00	288,00	0,00	0,00	3.213,10	0,00	0,00	0,00
Mercado Permanente	0,00	0,00	0,00	0,00	0,00	0,00	0,00	0,00	0,00	0,00	0,00	0,00	0,00	0,00
Comunicação Visual	0,00	0,00	0,00	0,00	0,00	0,00	0,00	0,00	0,00	0,00	0,00	0,00	0,00	0,00
<b>TERCEIRIZAÇÃO NÃO DE OBRAS</b>														
IRRF - 3º NF	0,00	0,00	0,00	0,00	0,00	165,55	29,00	103,14	0,00	0,00	0,00	0,00	0,00	0,00
PISCOFINS/CSLL	0,00	0,00	0,00	0,00	0,00	862,84	0,00	265,98	0,00	0,00	192,83	0,00	0,00	0,00
<b>Despesas Conferências/Eventos</b>														
Lanches e Refeições	0,00	0,00	0,00	0,00	0,00	0,00	0,00	40,28	0,00	0,00	0,00	0,00	0,00	0,00
Locação de Equipamentos	0,00	0,00	0,00	0,00	0,00	0,00	0,00	590,00	0,00	0,00	0,00	0,00	0,00	0,00
Locação de Mesas/Cadeiras	0,00	0,00	0,00	0,00	0,00	396,00	0,00	0,00	0,00	0,00	0,00	0,00	0,00	0,00
Arrendos e Oramentações	0,00	0,00	0,00	0,00	0,00	0,00	0,00	590,00	0,00	0,00	0,00	0,00	0,00	0,00
Material de Expediente	0,00	0,00	0,00	0,00	0,00	0,00	0,00	1.515,85	0,00	0,00	0,00	0,00	0,00	0,00
Serviços Prestados	0,00	0,00	0,00	0,00	0,00	0,00	0,00	304,02	0,00	0,00	0,00	0,00	0,00	0,00
Locação Banheiro Químico	0,00	0,00	0,00	0,00	0,00	0,00	0,00	400,00	0,00	0,00	0,00	0,00	0,00	0,00
Festa Junina	0,00	0,00	0,00	0,00	600,00	0,00	0,00	0,00	0,00	0,00	0,00	0,00	0,00	0,00
Confirmação Dia das Mães	0,00	0,00	0,00	0,00	0,00	448,74	0,00	0,00	0,00	0,00	0,00	0,00	0,00	0,00
<b>DESPESAS TÉCNICAS E ADMINISTRATIVAS</b>														
Certificação Digital	0,00	0,00	0,00	0,00	0,00	0,00	0,00	235,00	0,00	0,00	0,00	0,00	0,00	0,00
Serviços de Consultoria/Assessoria	3.067,00	1.093,50	1.933,50	1.933,50	1.933,50	1.075,31	0,00	3.294,85	0,00	0,00	1.740,67	1.875,50	1.933,50	19,59
Total	8.410,77	5.383,95	6.251,48	7.150,98	28.412,34	7.680,77	4.191,76	17.662,42	12.030,07	8.950,54	6.537,17	8.649,67	119.161,94	9.930,22

Saldo Final	12/2018	01/2019	02/2019	03/2019	04/2019	05/2019	06/2019	07/2019	08/2019	09/2019	10/2019	11/2019
	17.095,51	20.199,81	22.023,02	23.238,00	5.247,82	7.885,37	11.390,85	10.921,05	6.524,45	7.984,94	10.654,09	11.129,14

  
 Maria Gabriela da Silva  
 Contadora  
 CREF DF 02270310-5



# Relatórios Contábeis

## 6 - Gráficos Contábeis

---

Estes relatórios demonstram de forma didática e clara as informações contábeis e gerenciais contidas no Office Book (pasta de balancete), proporcionando de forma rápida a visualização da situação financeira e administrativa. Demonstra ainda, tendências futuras para avaliação de receitas, despesas, inadimplência e consequente reavaliação da taxa condominial.

---

- 1 - Balancete Mensal e Detalhado
- 2 - Livro Caixa
- 3 - Conta Caixa
- 4 - Razão de Contas
- 5 - Balancetes Acumulados
- 6 - Gráficos Contábeis
- 7 - Gráficos de Consumo
- 8 - Inventário Patrimonial



## AMOB ASSOCIAÇÃO

Síntese de despesas do mês 11/2019 - Regime Caixa

## Perfil de Despesas

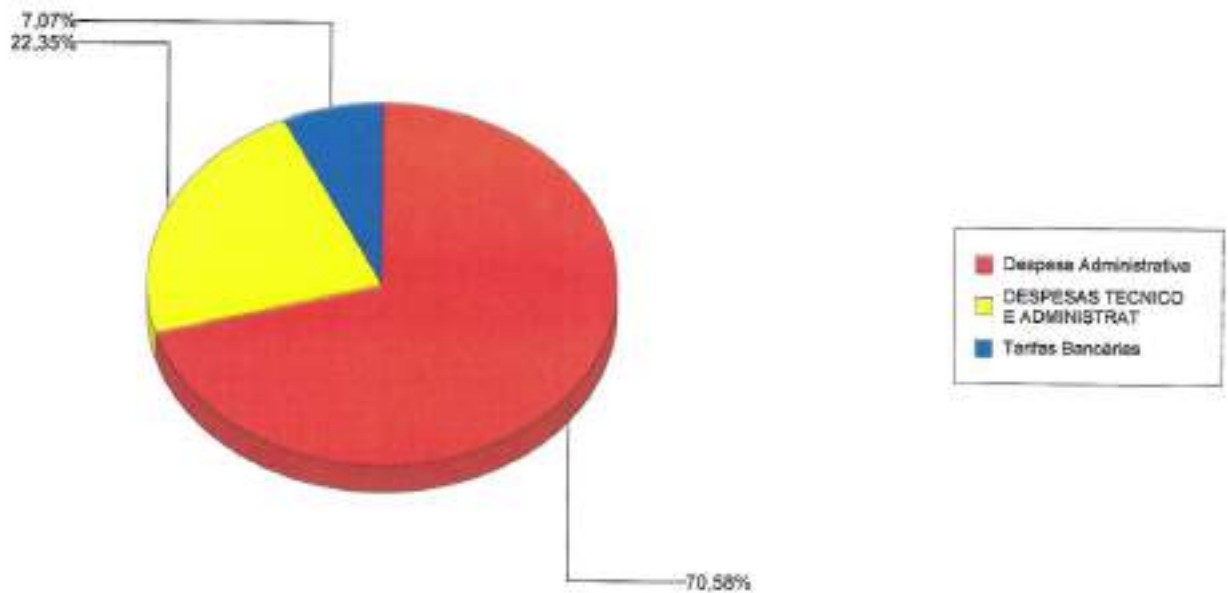
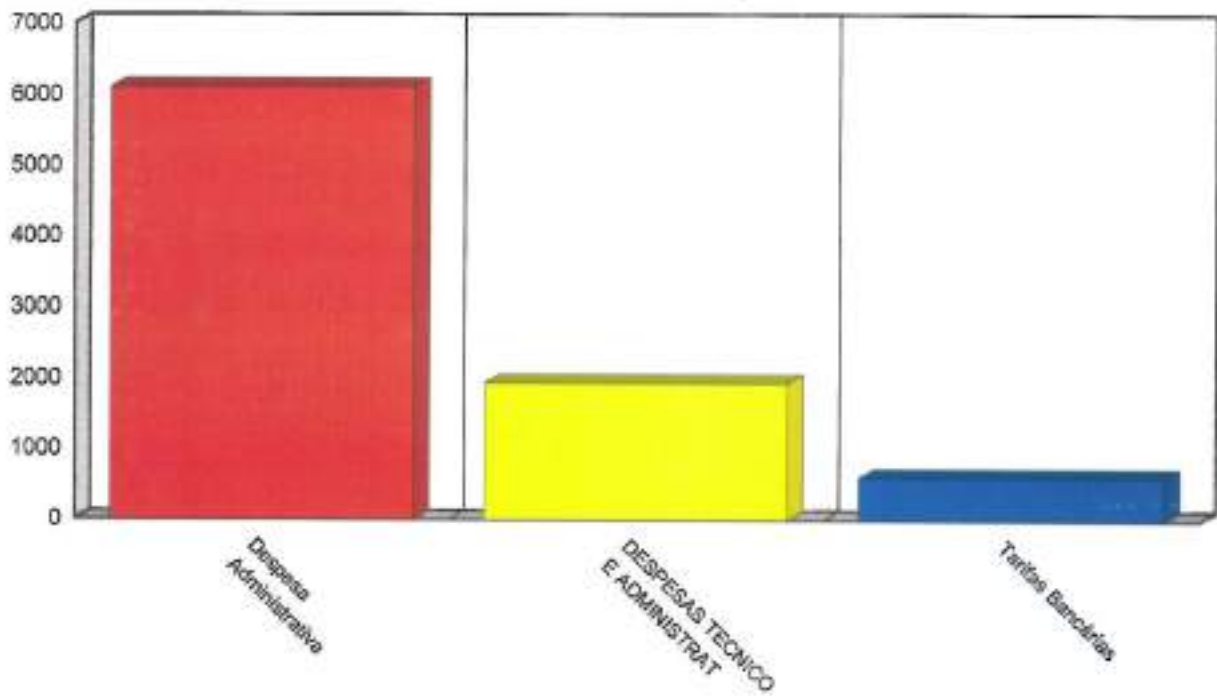

## AMOB ASSOCIAÇÃO

Contas baixadas com data de pagamento 01/12/2018 e 30/11/2019 (regime de caixa)

Mês	Receita	Despesa	Superávit/Déficit	Margem
Dez/2018	8.173,42	8.410,77	(237,35)	(2,90%)
Jan/2019	8.496,35	5.363,95	3.132,40	36,87 %
Fev/2019	8.086,09	6.251,48	1.834,61	22,69 %
Mar/2019	8.263,46	7.060,98	1.202,48	14,55 %
Abr/2019	8.434,16	26.412,34	(17.978,18)	(213,16%)
Mai/2019	10.408,32	7.660,77	2.747,55	26,40 %
Jun/2019	7.595,36	4.191,78	3.403,58	44,81 %
Jul/2019	17.184,52	17.662,42	(477,90)	(2,78%)
Ago/2019	7.903,57	12.000,07	(4.096,50)	(51,83%)
Set/2019	10.130,93	8.960,54	1.170,39	11,55 %
Out/2019	9.206,82	6.537,17	2.669,65	29,00 %
Nov/2019	9.114,22	8.649,67	464,55	5,10 %
Média:	9.416,44	9.930,16	(513,73)	
Total:	112.997,22	119.161,84	(6.164,72)	(5,46%)

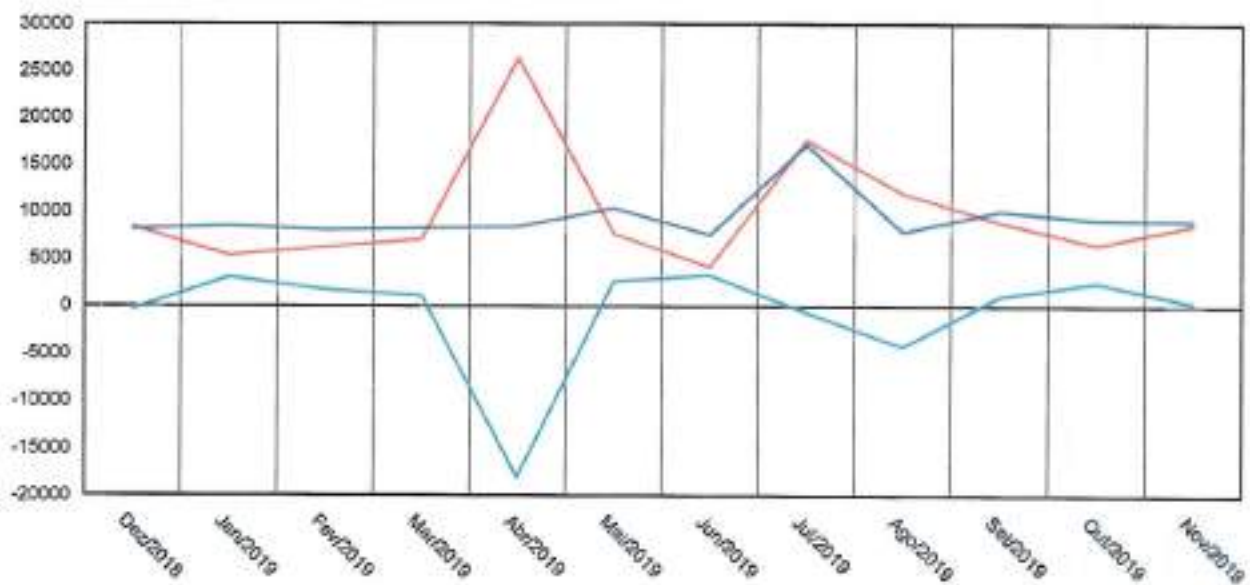

Receita - Azul

Despesa - Vermelho

Superávit/Déficit - Verde

## AMOB ASSOCIAÇÃO

Mês Base: 11/2019

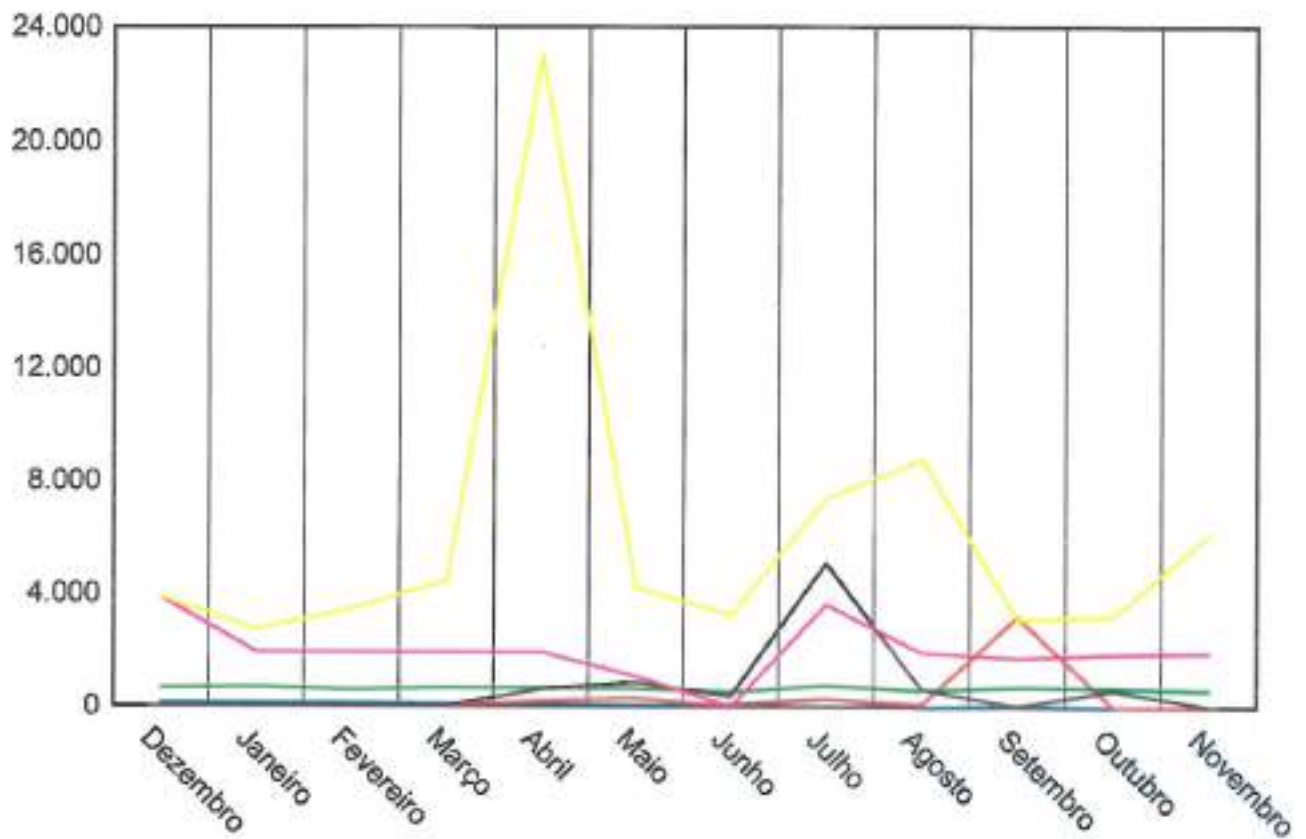

Despesa Administrativa - Amarelo

DESPESAS TÉCNICO E ADMINISTRATIVAS - Lilás

Despesas Confraternizações/Eventos - Preto

Tarifas Bancárias - Verde

Contas de Compensação - Vermelho

TERCEIRIZAÇÃO MÃO DE OBRA - Azul

AMOB B ASSOCIAÇÃO

Gráfico de inadimplência com base no mês 11/2019, com data de vencimento até 30/11/2019  
 Obs: podem existir contas baixadas que se encontravam em aberto em 30/11/2019

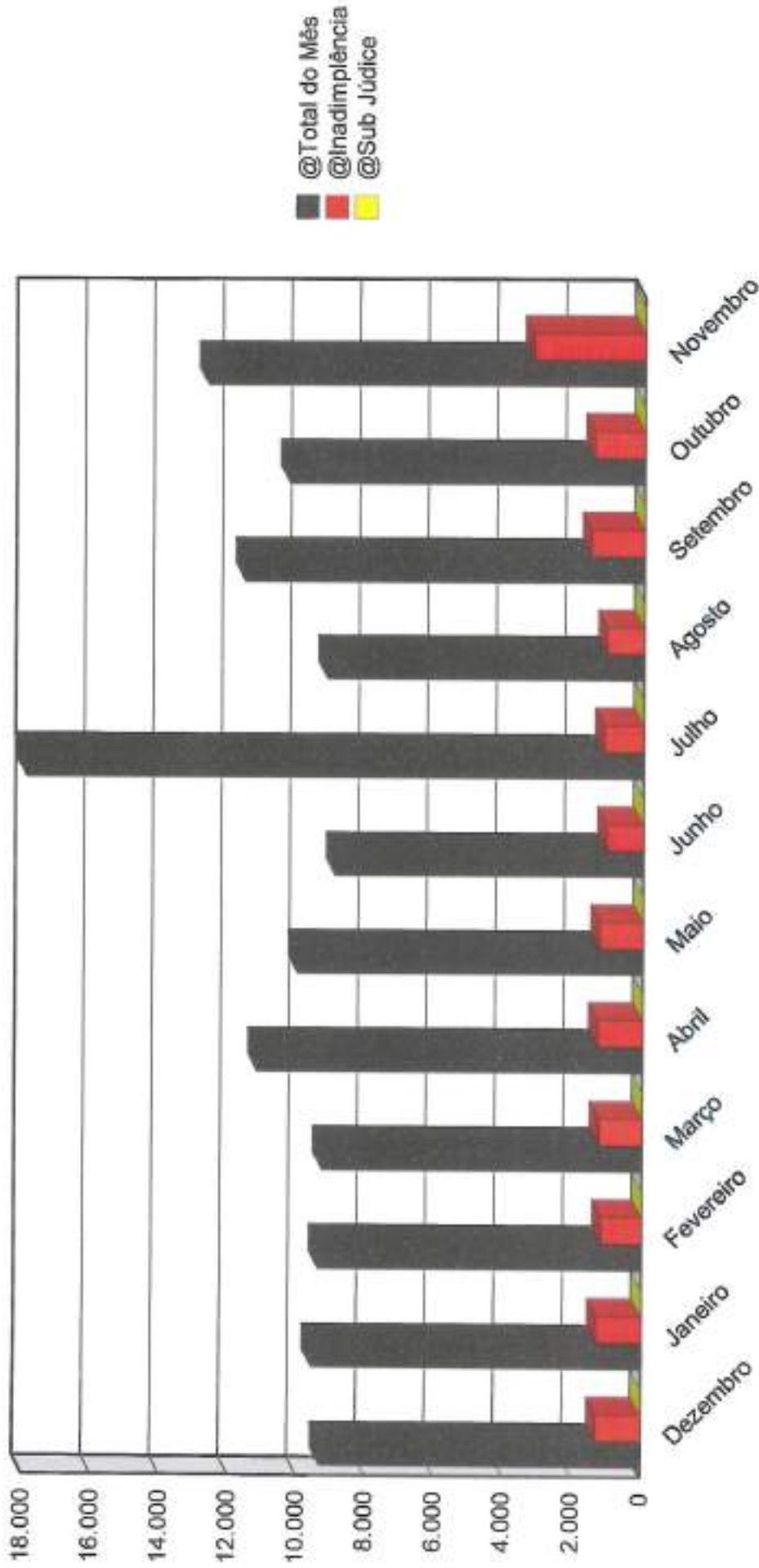



# Relatórios Contábeis

## 8 - Inventário Patrimonial

---

Este relatório demonstra todos os bens adquiridos pelo condomínio, com as respectivas datas de aquisição, valores originais. Importante relatório na transição de síndicos.

---

- 1 - Balancete Mensal e Detalhado
- 2 - Livro Caixa
- 3 - Conta Caixa
- 4 - Razão de Contas
- 5 - Balancetes Acumulados
- 6 - Gráficos Contábeis
- 7 - Gráficos de Consumo
- 8 - Inventário Patrimonial

## INVENTÁRIO PATRIMONIAL (Esclarecimentos)

---

### Bens Patrimoniais Móveis e a Gestão Patrimonial do Condomínio

Este espaço criado na nova pasta de balancete da JR OFFICE o OFFICEBOOK - Abas Inteligentes - disponibilizamos um relatório em que podemos registrar todos os bens e materiais permanentes adquiridos pelo condomínio tais como: enceradeiras, equipamentos diversos, Móveis de escritório, Livros, Máquinas de manufatura, computadores e periféricos de Informática (estabilizadores, tomadas, filtros de linha) etc.

Os bens patrimoniais móveis consistem em todo tipo de patrimônio físico controlável e que devido as suas características físicas de duração e valor, devem ser incorporados, mesmo que momentaneamente ao patrimônio do condomínio. Dentro de um contexto mais específico da gestão patrimonial condominial os bens patrimoniais podem ainda ser subdivididos em duas categorias: Bens permanentes e bens de consumo.

#### Bens Permanentes

Bens permanentes consistem nos bens patrimoniais móveis, que embora ainda tenham uma depreciação rápida, tem uma durabilidade e vida útil maior. Na **gestão patrimonial** para um bem poder ser considerado permanente, primariamente o mesmo não pode ser peça de reposição de nenhuma espécie e em segundo lugar, deve obrigatoriamente tem uma **vida útil contábil superior a 2 anos**.

#### Bens de Consumo

Bens de consumo ao contrário dos bens permanentes, são os bens patrimoniais móveis com vida útil fugaz, em outras palavras, são os bens que, ou são consumidos prontamente assim que são adquiridos ou então são consumidos em um tempo inferior a 2 anos.

Na gestão patrimonial são considerados como sendo bens de consumo, materiais tais como: material de escritório, peças de reposição para máquinas e equipamentos de informática, produtos de limpeza, gêneros alimentícios e todo e qualquer bem de vida útil efêmera, não sendo necessários controle e registro por não representarem valores expressivos, rápida depreciação e curto tempo de vida útil.

No caso de depreciação do bem móvel ou perda total em virtude de dano material, o síndico deve informar a JR OFFICE a baixa do bem adquirido para a devida atualização do Inventário Patrimonial.

Em suma esta aba, tem o objetivo de registrar todos os bens permanentes adquiridos pelo condomínio, podendo para tanto, quantificar os valores investidos, sua descrição facilitando a apuração e a depreciação dos bens, a qualquer tempo. Outra vantagem desta nova aba, consisti em que, proporciona extrema na transparência no momento da transição entre gestões do ex-síndico e atual síndico, facilitando a inventário detalhado do patrimônio adquirido na gestão anterior que será entregue ao novo síndico, propiciando controle e segurança ao final da gestão.

- Para o efetivo cadastro do bem, basta uma relação discriminada com cópia da NF.

## BENS DO PATRIMÔNIO

28/05/2020

AMOB ASSOCIAÇÃO

Pág: 1/1

Movimentação dos bens do patrimônio comprados entre 01/05/2014 e 30/11/2019

Situação: Todos

Grupo de Bens: PATRIMÔNIO INVENTARIADO

Movimentação de Agosto						
Data Compra	PATRIMÔNIO INVENTARIADO	Nº Pat	Valor Compra	Data Venda	Valor Venda	Depreciação
10/08/2017	AQUISIÇÕES DE 02 PRATELEIRAS PARA ARQUIVOS	0001	2.000,00		0,00	0,00
			2.000,00			0,00
			2.000,00			0,00
Movimentação de Julho						
Data Compra	PATRIMÔNIO INVENTARIADO	Nº Pat	Valor Compra	Data Venda	Valor Venda	Depreciação
30/07/2018	AQUIS. LEITOR DI50 NAC	0002	68,40		0,00	0,00
			68,40			0,00
			68,40			0,00
			2.068,40		0,00	0,00
<b>Total:</b>					<b>2.068,40</b>	



# **Extratos Bancários**

## **1 - Extratos de Conta Corrente**

- 1 - Extratos de Contas Correntes**
- 2 - Extrato de Aplicação Financeira**
- 3 - Extratos de Poupança**

**1 - Extratos de  
Conta Corrente**





## Cliente - Conta atual

Agência 452-9  
Conta corrente 305060-2 ASSOCIACAO PRO MORADIA FU  
Período do extrato 11 / 2019

## Lançamentos

Dt. balancete	Dt. movimento	Ag. origem	Lote	Histórico	Documento	Valor R\$	Saldo
31/10/2019		0000	00000	000 Saldo Anterior			0,00 C
04/11/2019		0000	13020	124 D?bito Servi?o Cobran?a	813.081.300.016.111	10,00 D	
04/11/2019		0000	00000	855 BB RF CP Aut Empresa	5	10,00 C	0,00 C
05/11/2019		0000	14020	624 Cobran?a	113.091.000.003.090	150,45 C	
05/11/2019		0000	13020	124 D?bito Servi?o Cobran?a	813.091.000.041.058	22,50 D	
05/11/2019		0000	00000	345 BB RF CP Aut Empresa	5	127,95 D	0,00 C
06/11/2019		0000	14020	624 Cobran?a	113.101.000.001.625	185,00 C	
06/11/2019		0000	13020	124 D?bito Servi?o Cobran?a	813.101.000.040.445	24,76 D	
06/11/2019		0000	00000	345 BB RF CP Aut Empresa	5	140,25 D	0,00 C
07/11/2019		0000	14020	624 Cobran?a	113.111.000.002.758	75,45 C	
07/11/2019		0000	13020	124 D?bito Servi?o Cobran?a	813.111.000.037.855	11,25 D	
07/11/2019		0000	13020	124 D?bito Servi?o Cobran?a	813.111.100.007.145	1,00 D	
07/11/2019		0000	00000	345 BB RF CP Aut Empresa	5	63,20 D	0,00 C
08/11/2019		0000	14020	624 Cobran?a	113.121.000.003.184	90,00 C	
08/11/2019		0452	89015	470 Transfer?ncia enviada 08/11 3382 5406-2	553.382.000.006.408	990,00 D	
08/11/2019		0000	13105	383 TED Transf.Elstr.Disponiv 104 1041 02318406162 KAIO RODRIGO BATI	110.801	1.300,00 D	
08/11/2019		0000	13020	124 D?bito Servi?o Cobran?a	813.121.000.038.018	13,50 D	
08/11/2019		0000	00000	855 BB RF CP Aut Empresa	5	2.213,50 C	0,00 C
11/11/2019		0000	14020	624 Cobran?a	113.151.000.004.717	60,00 C	
11/11/2019		0000	13105	109 Pagamento de Boleto BANCO COOPERATIVO DO BRASIL S.A.	111.101	300,00 D	
11/11/2019		0000	13020	124 D?bito Servi?o Cobran?a	813.151.000.042.290	9,00 D	
11/11/2019		0000	13020	124 D?bito Servi?o Cobran?a	813.151.300.015.991	1,00 D	
11/11/2019		0000	13113	435 Tarifa Pacote de Servi?os Cobran?a referente 11/11/2019	893.151.003.589.041	84,00 D	
11/11/2019		0000	00000	855 BB RF CP Aut Empresa	5	334,00 C	0,00 C
12/11/2019		0000	14020	624 Cobran?a	113.161.000.002.995	185,00 C	
12/11/2019		0000	13020	124 D?bito Servi?o Cobran?a	813.161.000.044.134	24,75 D	
12/11/2019		0000	00000	345 BB RF CP Aut Empresa	5	140,25 D	0,00 C
13/11/2019		0000	14020	624 Cobran?a	113.171.000.002.839	202,92 C	
13/11/2019		0000	13020	124 D?bito Servi?o Cobran?a	813.171.000.039.024	6,75 D	
13/11/2019		0000	13020	124 D?bito Servi?o Cobran?a	813.171.200.304.809	3,00 D	
13/11/2019		0000	00000	345 BB RF CP Aut Empresa	5	193,17 D	0,00 C
14/11/2019		0000	14020	624 Cobran?a	113.181.000.003.097	81,51 C	
14/11/2019		0000	13020	124 D?bito Servi?o Cobran?a	813.181.000.037.208	9,00 D	
14/11/2019		0000	00000	345 BB RF CP Aut Empresa	5	52,51 D	0,00 C
18/11/2019		0000	14020	624 Cobran?a	113.221.000.003.283	45,00 C	
18/11/2019		0000	13105	109 Pagamento de Boleto BRB - BANCO DE BRASILIA S.A.	111.801	1.014,90 D	
18/11/2019		0000	13020	124 D?bito Servi?o Cobran?a	813.221.000.042.225	6,75 D	
18/11/2019		0000	13020	124 D?bito Servi?o Cobran?a	813.221.300.017.589	3,00 D	
18/11/2019		0000	00000	855 BB RF CP Aut Empresa	5	979,65 C	0,00 C
19/11/2019		0000	14020	624 Cobran?a	113.231.000.001.892	120,00 C	
19/11/2019		0000	13020	124 D?bito Servi?o Cobran?a	813.231.000.043.600	18,00 D	
19/11/2019		0000	00000	345 BB RF CP Aut Empresa	5	102,00 D	0,00 C
20/11/2019		0000	14020	624 Cobran?a	113.241.000.002.860	62,63 C	
20/11/2019		0000	13105	196 INSS Arrecada??o GPS- Ident.: 1228053000198 - 10/2019	112.001	465,00 D	
20/11/2019		0000	13020	124 D?bito Servi?o Cobran?a	813.241.000.033.509	6,75 D	

20/11/2019	0000	00000	855 BB RF CP Aut Empresa	5	409,12 C	0,00 C	
21/11/2019	0000	14020	624 Cobrança	113.251.000.001.000	570,00 C		
21/11/2019	0000	13020	124 D?bito Servi?o Cobrança	813.251.000.036.087	85,80 D		
21/11/2019	0000	00000	345 BB RF CP Aut Empresa	5	484,50 D	0,00 C	
22/11/2019	0000	14020	624 Cobrança	113.261.000.003.007	1.073,98 C		
22/11/2019	0000	13020	124 D?bito Servi?o Cobrança	813.261.000.036.563	9,00 D		
22/11/2019	0000	00000	345 BB RF CP Aut Empresa	6	1.064,98 D	0,00 C	
25/11/2019	0000	14013	740 CREDITO CONVENIO	39.906	810,00 C		
25/11/2019	0000	14020	624 Cobrança	113.291.000.003.116	60,45 C		
25/11/2019	0000	13020	124 D?bito Servi?o Cobrança	813.291.000.040.132	9,00 D		
25/11/2019	0000	13020	124 D?bito Servi?o Cobrança	813.291.300.015.110	37,00 D		
25/11/2019	0000	13113	170 Tarifa D?bito Autom?tico	39.906	168,50 D		
			Tar. agrupadas - ocorrencia 21/11/2019				
25/11/2019	0000	13113	142 Tarifa MSG - M?s Anterior	863.290.800.193.099	8,50 D		
			Cobrança referente 11/11/2019				
25/11/2019	0000	00000	345 BB RF CP Aut Empresa	5	849,45 D	0,00 C	
26/11/2019	0000	14020	624 Cobrança	113.301.000.002.852	60,90 C		
26/11/2019	0452	99015	470 Transfer?ncia enviada	553.382.000.005.406	700,00 D		
			26/11 3382 5406-2				
26/11/2019	0000	13020	124 D?bito Servi?o Cobrança	813.301.000.015.876	9,00 D		
26/11/2019	0000	00000	855 BB RF CP Aut Empresa	5	648,10 C	0,00 C	
27/11/2019	0000	14020	624 Cobrança	113.311.000.002.828	30,45 C		
27/11/2019	0000	13020	124 D?bito Servi?o Cobrança	813.311.000.036.051	4,50 D	25,95 C	
28/11/2019	0000	14020	624 Cobrança	113.321.000.001.833	15,45 C		
28/11/2019	0000	13020	124 D?bito Servi?o Cobrança	813.321.000.035.254	2,25 D		
28/11/2019	0000	13020	124 D?bito Servi?o Cobrança	813.321.200.007.981	1,00 D	38,15 C	
29/11/2019	0000	14105	874 Transfer?ncia Agendada	288.700.000.415.161	5.285,98 C		
			29/11 2897 415161-5 AMOBB CONDOMIN				
29/11/2019	0000	13105	393 TED Transf.Eletr.Disponiv	112.901	1.335,00 D		
			756 4001 38009609153 RICARDO FELIX SAN				
29/11/2019	0000	13105	393 TED Transf.Eletr.Disponiv	112.902	1.933,50 D		
			033 0082 68173763100 ANDRE ALVES MATOS				
29/11/2019	0000	13113	310 Tar DOC/TED Eletr?nico	823.331.200.287.554	10,45 D		
			Cobrança referente 29/11/2019				
29/11/2019	0000	13113	310 Tar DOC/TED Eletr?nico	823.331.200.287.555	10,45 D		
			Cobrança referente 29/11/2019				
29/11/2019	0000	00000	345 BB RF CP Aut Empresa	6	2.034,73 D	0,00 C	
30/11/2019	0000	00000	999 S A L D O			0,00 C	

-----  
OBSERVAÇÕES:  
-----

Transação efetuada com sucesso por: JC127926 DAYANE DA COSTA OLIVEIRA.

Serviço de Atendimento ao Consumidor - SAC 0800 729 0722

Ouvidoria BB 0800 729 5678

Para deficientes auditivos 0800 729 0088



# **Extratos Bancários**

## **2 - Extrato de Aplicação Financeira**

- 1 - Extratos de Contas Correntes**
- 2 - Extrato de Aplicação Financeira**
- 3 - Extratos de Poupança**

2 - Extrato de  
Aplicação Financeira



## Extrato investimentos financeiros - mensal

G33527154997363214  
27/01/2020 15:57:05

Cliente

Agência 452-9  
Conta 305080-2 ASSOCIACAO P M F B BRASIL  
Mês/ano referência NOVEMBRO/2019

BB Automático Empres - CNPJBB AUTOMÁTICO EMPRES

Data	Histórico	Valor	Valor IR Proj. Comp.	Valor IOF	Quantidade cotas	Valor cotas	Saldo cotas
31/10/2019	SALDO ANTERIOR	7.868,74			790,724917		
04/11/2019	RESGATE	10,00			1,004623	9,953987597	789,720294
	Aplicação 01/10/2019	10,00			1,004623		
05/11/2019	APLICAÇÃO	127,95			12,853251	9,954679320	802,573545
06/11/2019	APLICAÇÃO	140,25			14,087889	9,955358903	816,661434
07/11/2019	APLICAÇÃO	63,20			6,347900	9,956048990	823,009334
08/11/2019	RESGATE	2.213,50	0,61	0,53	222,426507	9,956726952	600,582827
	Aplicação 01/10/2019	57,33	0,03		5,781185		
	Aplicação 02/10/2019	218,22	0,11		21,927786		
	Aplicação 04/10/2019	64,76	0,03		6,506853		
	Aplicação 07/10/2019	243,16	0,11		24,432983		
	Aplicação 08/10/2019	100,60	0,04		10,108199		
	Aplicação 09/10/2019	128,13	0,06		12,874315		
	Aplicação 11/10/2019	184,26	0,07	0,01	18,513901		
	Aplicação 21/10/2019	51,03	0,01	0,02	5,127983		
	Aplicação 22/10/2019	650,56	0,09	0,26	65,375476		
	Aplicação 23/10/2019	515,45	0,06	0,22	51,797866		
11/11/2019	RESGATE	334,00	0,03	0,10	33,555740	9,957461818	567,027087
	Aplicação 23/10/2019	139,52	0,02	0,05	14,019056		
	Aplicação 24/10/2019	51,03	0,01	0,01	5,126586		
	Aplicação 31/10/2019	143,45		0,04	14,410098		
12/11/2019	APLICAÇÃO	140,25			14,083938	9,958152186	581,111025
13/11/2019	APLICAÇÃO	193,17			19,396793	9,958862659	600,507818
14/11/2019	APLICAÇÃO	52,51			5,272348	9,959507966	605,780186
18/11/2019	RESGATE	979,65	0,10	0,29	98,395728	9,960188540	507,384438
	Aplicação 31/10/2019	979,65	0,10	0,29	98,395728		
19/11/2019	APLICAÇÃO	102,00			10,240045	9,960893585	517,624483
20/11/2019	RESGATE	409,12	0,05	0,12	41,086896	9,961618748	476,537767
	Aplicação 31/10/2019	409,12	0,05	0,12	41,086896		
21/11/2019	APLICAÇÃO	484,50			48,633389	9,962291531	525,171176
22/11/2019	APLICAÇÃO	1.064,98			106,893196	9,963028857	632,064372
25/11/2019	APLICAÇÃO	648,45			65,181477	9,963720088	697,245849
26/11/2019	RESGATE	648,10	0,15	0,09	65,065688	9,964394802	632,180181
	Aplicação 31/10/2019	648,10	0,15	0,09	65,065688		
29/11/2019	APLICAÇÃO	2.034,73			204,157433	9,966475190	836,337614
29/11/2019	COBRANÇA DE IR		1,05		0,105352	9,966475190	836,232262
	Aplicação 31/10/2019		0,89		0,089299		
	Aplicação 05/11/2019		0,02		0,002007		
	Aplicação 06/11/2019		0,03		0,003010		
	Aplicação 07/11/2019		0,01		0,001003		
	Aplicação 12/11/2019		0,02		0,002007		
	Aplicação 13/11/2019		0,02		0,002007		
	Aplicação 14/11/2019		0,01		0,001003		
	Aplicação 19/11/2019		0,01		0,001003		
	Aplicação 21/11/2019		0,01		0,001003		
	Aplicação 22/11/2019		0,02		0,002007		
	Aplicação 25/11/2019		0,01		0,001003		
29/11/2019	SALDO ATUAL	8.334,29			836,232262		836,232262

Resumo do mês

SALDO ANTERIOR 7.868,74  
APLICAÇÕES (+) 5.052,99  
RESGATES (-) 4.594,37

RENDIMENTO BRUTO (+)	9,05
IMPOSTO DE RENDA (-)	1,99
IOF (-)	1,13
RENDIMENTO LÍQUIDO	5,93
SALDO ATUAL =	8.334,29

---

Valor da Cota

31/10/2019	9,962584909
29/11/2019	9,966475190

---

Rentabilidade

No mês	0,1397
No ano	2,1419
Últimos 12 meses	2,3433

---

Transação efetuada com sucesso por: JC127926 DAYANE DA COSTA OLIVEIRA.

Serviço de Atendimento ao Consumidor - SAC 0800 729 0722

Ouvidoria BB 0800 729 5676

Para deficientes auditivos 0800 729 0088



# Receitas

## 1 - Receitas do Mês por Unidade

---

Este relatório demonstra todos os créditos lançados e realizados no mês da referência atual, inclusive com os créditos de referências anteriores, auferidas neste mês.

---

- 1 - Receitas do Mês por Unidade**
- 2 - Receitas de Acordos**
- 3 - Inadimplência Mensal**
- 4 - Inadimplência Acumulada**

Contas do condomínio AMOBB ASSOCIAÇÃO processadas para a cobrança CNAB

Mês Ref: 10/2019 Cobrança: nº 1 Pgto: 01/11/2019 a 30/11/2019

Unidade: todas Situação: baixada 1-C/C B.BRASIL NOVA - BANCO DO BRASIL S/A - Nº 305060-2

Unidade/Locatário/Classe	Ref	Venc	Pgto	Título	Lançamento	Liquidado	Descrição
MDEUS/13 PAULO AUGUSTO DUARTE F							
Mensalidade Associação	10/2019	03/11/2019	04/11/2019	4501	15,00	15,00	
				Total 'MDEUS/13':	15,00	15,00	
				Total:	15,00	15,00	

Classe de Conta	Total Lançado	Total Liquidado
Mensalidade Associação	15,00	15,00
	15,00	15,00

Contas do condomínio AMOBB ASSOCIAÇÃO processadas para a cobrança CNAB

Mês Ref: 11/2019 Cobrança: nº 1 Pgto: 01/11/2019 a 30/11/2019

Unidade: todas Situação: baixada 1-C/C B.BRASIL NOVA - BANCO DO BRASIL S/A - Nº 305060-2

Unidade/Locatário/Classe	Ref	Venc	Pgto	Título	Lançamento	Liquidado	Descrição
<b>ADNA1/01</b> RAFAEL TABIM MASCARENH Mensalidade Associação	11/2019	20/11/2019	20/11/2019	22031	15,00	15,00	
				Total 'ADNA1/01':	15,00	15,00	
<b>ADNA1/04</b> GUSTAVO DO AMARAL GAM Mensalidade Associação	11/2019	20/11/2019	04/11/2019	22033	15,00	15,00	
				Total 'ADNA1/04':	15,00	15,00	
<b>ADNA1/07</b> JORGE GONÇALVES VISC Mensalidade Associação	11/2019	20/11/2019	06/11/2019	22035	15,00	15,00	
				Total 'ADNA1/07':	15,00	15,00	
<b>ADNA1/09</b> Fabrício de Faria Andrade Mensalidade Associação	11/2019	23/11/2019	25/11/2019	22036	15,00	15,00	
				Total 'ADNA1/09':	15,00	15,00	
<b>ADNA1/12</b> Ana Carolina Ferreira Silva Mensalidade Associação	11/2019	10/11/2019	11/11/2019	22038	15,00	15,00	
				Total 'ADNA1/12':	15,00	15,00	
<b>CAMOR/05</b> DIOGO LUIS KURIHARA Mensalidade Associação	11/2019	20/11/2019	04/11/2019	22040	15,00	15,00	
				Total 'CAMOR/05':	15,00	15,00	
<b>CAMOR/16</b> CLAUDIO ROBERTO KUCK Mensalidade Associação	11/2019	30/11/2019	20/11/2019	22042	15,00	15,00	
				Total 'CAMOR/16':	15,00	15,00	
<b>CAMOR/18</b> ANDRÉ LUIS ARANTES Mensalidade Associação	11/2019	23/11/2019	22/11/2019	22043	15,00	15,00	
				Total 'CAMOR/18':	15,00	15,00	
<b>CAMOR/19</b> MIRELA AVILA KACINSKIS P Mensalidade Associação	11/2019	20/11/2019	11/11/2019	22044	15,00	15,00	
				Total 'CAMOR/19':	15,00	15,00	
<b>CAMOR/24</b> NILO SERGIO DE OLIVEIRA / Mensalidade Associação	11/2019	20/11/2019	20/11/2019	22047	15,00	15,00	
				Total 'CAMOR/24':	15,00	15,00	
<b>CAMOR/32</b> ROBERT EDWARD POGUE Mensalidade Associação	11/2019	20/11/2019	20/11/2019	22049	15,00	15,00	
				Total 'CAMOR/32':	15,00	15,00	
<b>CAMOR/34</b> MARIA EUGÊNIA NASCIMEN Mensalidade Associação	11/2019	20/11/2019	20/11/2019	22050	15,00	15,00	
				Total 'CAMOR/34':	15,00	15,00	
<b>CAMOR/36</b> SUSANA MARTINEZ MARTI Mensalidade Associação	11/2019	30/11/2019	13/11/2019	22051	15,00	15,00	
				Total 'CAMOR/36':	15,00	15,00	
<b>CAMOR/38</b> PEDRO ERNESTO TRICHES Mensalidade Associação	11/2019	20/11/2019	20/11/2019	22062	15,00	15,00	
				Total 'CAMOR/38':	15,00	15,00	
<b>CAMOR/40</b> TALLITA FAVILA DE OLIVEI Mensalidade Associação	11/2019	10/11/2019	11/11/2019	22053	15,00	15,00	
				Total 'CAMOR/40':	15,00	15,00	
<b>CAZUL/03</b> Bruno Vieira Zanani Mensalidade Associação	11/2019	20/11/2019	05/11/2019	22054	15,00	15,00	
				Total 'CAZUL/03':	15,00	15,00	
<b>CAZUL/06</b> TALLITA FAVILLA DE OLIVE Mensalidade Associação	11/2019	10/11/2019	11/11/2019	22057	15,00	15,00	
				Total 'CAZUL/06':	15,00	15,00	
<b>CESPE/02</b> ROGERIO PECCI FILHO Mensalidade Associação	11/2019	20/11/2019	19/11/2019	22058	15,00	15,00	
				Total 'CESPE/02':	15,00	15,00	
<b>CESPE/12</b> Rafaela Monique Dutra Geov Mensalidade Associação	11/2019	20/11/2019	20/11/2019	22061	15,00	15,00	
				Total 'CESPE/12':	15,00	15,00	



Contas do condomínio AMOBB ASSOCIAÇÃO processadas para a cobrança CNAB

Mês Ref: 11/2019 Cobrança: nº 1 Pgto: 01/11/2019 a 30/11/2019

Unidade: todas Situação: baixada 1-C/C B.BRASIL NOVA - BANCO DO BRASIL S/A - Nº 305060-2

Unidade/Locatário/Classe	Ref	Venc	Pgto	Título	Lançamento	Liquidado	Descrição
CESPE/14 KARINNE FERNANDES FIGU Mensalidade Associação	11/2019	20/11/2019	07/11/2019	22062	15,00	15,00	
Total 'CESPE/14':					15,00	15,00	
CESPE/21 LUCIA HELENA BUENO DA F Mensalidade Associação	11/2019	20/11/2019	13/11/2019	22064	15,00	15,00	
Total 'CESPE/21':					15,00	15,00	
CESPE/22 MARGARIDA PERCY Mensalidade Associação	11/2019	30/11/2019	20/11/2019	22065	15,00	15,00	
Total 'CESPE/22':					15,00	15,00	
CESPE/24 IZABEL CRISTINA DA CUNH Mensalidade Associação	11/2019	20/11/2019	20/11/2019	22066	15,00	15,00	
Total 'CESPE/24':					15,00	15,00	
CESPE/26 JOZIAS AZEVEDO TORRES Mensalidade Associação	11/2019	20/11/2019	14/11/2019	22067	15,00	15,00	
Total 'CESPE/26':					15,00	15,00	
CESPE/27 DANIELA GOMES MADUREIF Mensalidade Associação	11/2019	20/11/2019	11/11/2019	22068	15,00	15,00	
Total 'CESPE/27':					15,00	15,00	
CESPE/28 LETICIA APARECIDA GOME Mensalidade Associação	11/2019	20/11/2019	20/11/2019	22069	15,00	15,00	
Total 'CESPE/28':					15,00	15,00	
CESPE/31 NÉLIO DO AMPARO MACAB Mensalidade Associação	11/2019	10/11/2019	05/11/2019	22072	15,00	15,00	
Total 'CESPE/31':					15,00	15,00	
CESPE/33 SUSY DARLEN BARROS DA Mensalidade Associação	11/2019	20/11/2019	20/11/2019	22073	15,00	15,00	
Total 'CESPE/33':					15,00	15,00	
CESPE/34 MARCIA COUTINHO DE OLI Mensalidade Associação	11/2019	20/11/2019	20/11/2019	22074	15,00	15,00	
Total 'CESPE/34':					15,00	15,00	
CESPE/35 ESTER LILIAN ALVES CAST Mensalidade Associação	11/2019	20/11/2019	20/11/2019	22075	15,00	15,00	
Total 'CESPE/35':					15,00	15,00	
CESPE/37 VICTOR MARCUZ DE MORAE Mensalidade Associação	11/2019	30/11/2019	21/11/2019	22077	15,00	15,00	
Total 'CESPE/37':					15,00	15,00	
CESPE/41 FLAVIA CRISTINA DE SOUS Mensalidade Associação	11/2019	20/11/2019	20/11/2019	22079	15,00	15,00	
Total 'CESPE/41':					15,00	15,00	
CESPE/47 ANTONIO CARLOS MORENO Mensalidade Associação	11/2019	30/11/2019	21/11/2019	22082	15,00	15,00	
Total 'CESPE/47':					15,00	15,00	
CESPE/48 AMADOR OLIVEIRA DE SOU Mensalidade Associação	11/2019	20/11/2019	05/11/2019	22083	15,00	15,00	
Total 'CESPE/48':					15,00	15,00	
CESPE/49 SILVANIA GOMES TEMOTE Mensalidade Associação	11/2019	10/11/2019	11/11/2019	22084	15,00	15,00	
Total 'CESPE/49':					15,00	15,00	
CESPE/52 RICARDO FELIX SANTANA Mensalidade Associação	11/2019	20/11/2019	18/11/2019	22086	15,00	15,00	
Total 'CESPE/52':					15,00	15,00	
CRDOR/02 MATHEUS PANTOJA Mensalidade Associação	11/2019	20/11/2019	21/11/2019	22087	15,00	15,00	
Total 'CRDOR/02':					15,00	15,00	
DNIEL/06 ROBSON BORGES V BOA S Mensalidade Associação	11/2019	20/11/2019	20/11/2019	22094	15,00	15,00	
Total 'DNIEL/06':					15,00	15,00	

Contas do condomínio AMOBB ASSOCIAÇÃO processadas para a cobrança CNAB

Mês Ref: 11/2019 Cobrança: nº 1 Pgto: 01/11/2019 a 30/11/2019

Unidade: todas Situação: baixada 1-CAC B.BRASIL NOVA - BANCO DO BRASIL S/A - Nº 305060-2

Unidade/Locatário/Classe	Ref	Venc	Pgto	Título	Lançamento	Liquidado	Descrição
<b>DNIEL/09</b> Palloma Vieira Muterle Mensalidade Associação	11/2019	10/11/2019	11/11/2019	22096	15,00	15,00	
				Total 'DNIEL/09':	15,00	15,00	
<b>DNIEL/12</b> MAIRA HANASHIRO Mensalidade Associação	11/2019	20/11/2019	20/11/2019	22099	15,00	15,00	
				Total 'DNIEL/12':	15,00	15,00	
<b>EDAVI/01</b> Hezaquiel Batista Machado Mensalidade Associação	11/2019	30/11/2019	20/11/2019	22101	15,00	15,00	
				Total 'EDAVI/01':	15,00	15,00	
<b>EDAVI/04</b> ANDRE COSTA DRUMMOND Mensalidade Associação	11/2019	20/11/2019	20/11/2019	22103	15,00	15,00	
				Total 'EDAVI/04':	15,00	15,00	
<b>EDAVI/05</b> JOSE VICENTE BORGES DE Mensalidade Associação	11/2019	24/11/2019	25/11/2019	22104	15,00	15,00	
				Total 'EDAVI/05':	15,00	15,00	
<b>EDAVI/05</b> ESTEVÃO MENDES DE BRI Mensalidade Associação	11/2019	10/11/2019	11/11/2019	22105	15,00	15,00	
				Total 'EDAVI/05':	15,00	15,00	
<b>ELIAN/01</b> PAULO SILVEIRA MARTINS L Mensalidade Associação	11/2019	20/11/2019	04/11/2019	22107	15,00	15,00	
				Total 'ELIAN/01':	15,00	15,00	
<b>ELIAN/02</b> RICARDO MATOS CHAIM Mensalidade Associação	11/2019	20/11/2019	20/11/2019	22108	15,00	15,00	
				Total 'ELIAN/02':	15,00	15,00	
<b>ELIAN/05</b> GUSTAVO LOPES KORB Mensalidade Associação	11/2019	20/11/2019	08/11/2019	22110	15,00	15,00	
				Total 'ELIAN/05':	15,00	15,00	
<b>ELIAN/08</b> RUBENS BREA ORTEGA Mensalidade Associação	11/2019	20/11/2019	18/11/2019	22111	15,00	15,00	
				Total 'ELIAN/08':	15,00	15,00	
<b>MDEUS/07</b> PEDRO XAVIER FILHO Mensalidade Associação	11/2019	20/11/2019	20/11/2019	22115	15,00	15,00	
				Total 'MDEUS/07':	15,00	15,00	
<b>MDEUS/09</b> VANESSA MICHELLE R S DE Mensalidade Associação	11/2019	20/11/2019	20/11/2019	22117	15,00	15,00	
				Total 'MDEUS/09':	15,00	15,00	
<b>MDEUS/10</b> MARCELO OLIVEIRA Mensalidade Associação	11/2019	20/11/2019	05/11/2019	22118	15,00	15,00	
				Total 'MDEUS/10':	15,00	15,00	
<b>MDEUS/11</b> JULIANA SANTIAGO DE PAIV Mensalidade Associação	11/2019	20/11/2019	18/11/2019	22119	15,00	15,00	
				Total 'MDEUS/11':	15,00	15,00	
<b>MDEUS/12</b> EUCLIDES DUARTE FERNAN Mensalidade Associação	11/2019	10/11/2019	08/11/2019	22120	15,00	15,00	
				Total 'MDEUS/12':	15,00	15,00	
<b>MDEUS/14</b> LUIS FERNANDO VELLASQU Mensalidade Associação	11/2019	10/11/2019	07/11/2019	22122	15,00	15,00	
				Total 'MDEUS/14':	15,00	15,00	
<b>MDEUS/16</b> GIOVANI ALVES RORATO Mensalidade Associação	11/2019	20/11/2019	20/11/2019	22123	15,00	15,00	
				Total 'MDEUS/16':	15,00	15,00	
<b>MDEUS/17</b> FERNANDO ALMEIDA Mensalidade Associação	11/2019	20/11/2019	04/11/2019	22124	15,00	15,00	
				Total 'MDEUS/17':	15,00	15,00	
<b>MDEUS/19</b> FERNANDO ALMEIDA Mensalidade Associação	11/2019	20/11/2019	04/11/2019	22125	15,00	15,00	
				Total 'MDEUS/19':	15,00	15,00	

Contas do condomínio AMOBB ASSOCIAÇÃO processadas para a cobrança CNAB

Mês Ref: 11/2019 Cobrança: nº 1 Pgto: 01/11/2019 a 30/11/2019

Unidade: todas Situação: baixada 1-C/C B.BRASIL NOVA - BANCO DO BRASIL S/A - Nº 305060-2

Unidade/Locatário/Classe	Ref	Venc	Pgto	Título	Lançamento	Liquidado	Descrição
MDEUS/21 TICIANO AUGUSTO CALLAI E Mensalidade Associação	11/2019	20/11/2019	20/11/2019	22127	15,00	15,00	
Total 'MDEUS/21':					15,00	15,00	
MDEUS/24 ULYSSES FROSSARD Mensalidade Associação	11/2019	20/11/2019	18/11/2019	22129	15,00	15,00	
Total 'MDEUS/24':					15,00	15,00	
MDEUS/27 JOSE RAFAEL DA SILVA Mensalidade Associação	11/2019	10/11/2019	07/11/2019	22131	15,00	15,00	
Total 'MDEUS/27':					15,00	15,00	
MDEUS/28 DARLANN DOUGLA DO SAN Mensalidade Associação	11/2019	20/11/2019	08/11/2019	22132	15,00	15,00	
Total 'MDEUS/28':					15,00	15,00	
MDEUS/30 RALFAM PORTELA Mensalidade Associação	11/2019	20/11/2019	12/11/2019	22134	15,00	15,00	
Total 'MDEUS/30':					15,00	15,00	
MDEUS/31 JOSE TENORIO BEZERRA N Mensalidade Associação	11/2019	20/11/2019	18/11/2019	22135	15,00	15,00	
Total 'MDEUS/31':					15,00	15,00	
MDEUS/32 JULIANA RABELO Mensalidade Associação	11/2019	20/11/2019	18/11/2019	22136	15,00	15,00	
Total 'MDEUS/32':					15,00	15,00	
MDEUS/33 MARIA CONCEIÇÃO TEIXEI Mensalidade Associação	11/2019	20/11/2019	19/11/2019	22137	15,00	15,00	
Total 'MDEUS/33':					15,00	15,00	
MDEUS/34 NEY DE OLIVEIRA FILHO Mensalidade Associação	11/2019	20/11/2019	08/11/2019	22138	15,00	15,00	
Total 'MDEUS/34':					15,00	15,00	
MDEUS/47 RIAN DIEGO AMADO DA SIL Mensalidade Associação	11/2019	10/11/2019	05/11/2019	22140	15,00	15,00	
Total 'MDEUS/47':					15,00	15,00	
PAMOB/01 Elyza América Rabelo Tazaki Mensalidade Associação	11/2019	20/11/2019	20/11/2019	22143	15,00	15,00	
Total 'PAMOB/01':					15,00	15,00	
PAMOB/05 DIEGO TELEMACO DE BRIT Mensalidade Associação	11/2019	20/11/2019	05/11/2019	22144	15,00	15,00	
Total 'PAMOB/05':					15,00	15,00	
PAMOB/06 GUSTAVO PEREIRA COSTA Mensalidade Associação	11/2019	20/11/2019	07/11/2019	22145	15,00	15,00	
Total 'PAMOB/06':					15,00	15,00	
PAMOB/08 GRYECOS ATTOM VALENTE Mensalidade Associação	11/2019	30/11/2019	22/11/2019	22147	15,00	15,00	
Total 'PAMOB/08':					15,00	15,00	
PAMOB/10 RICARDO RODRIGUES Mensalidade Associação	11/2019	10/11/2019	05/11/2019	22149	15,00	15,00	
Total 'PAMOB/10':					15,00	15,00	
PAMOB/11 HILANA DOS SANTOS SENA Mensalidade Associação	11/2019	20/11/2019	07/11/2019	22150	15,00	15,00	
Total 'PAMOB/11':					15,00	15,00	
PAMOB/14 LOURDES FERREIRA PEDR Mensalidade Associação	11/2019	20/11/2019	14/11/2019	22152	15,00	15,00	
Total 'PAMOB/14':					15,00	15,00	
PELOI/01 GRYECOS ATTOM VALENTE Mensalidade Associação	11/2019	30/11/2019	22/11/2019	22153	15,00	15,00	
Total 'PELOI/01':					15,00	15,00	
PELOI/02 ADHEMAR FERREIRA DE AL Mensalidade Associação	11/2019	20/11/2019	20/11/2019	22154	15,00	15,00	
Total 'PELOI/02':					15,00	15,00	

Contas do condomínio AMOBB ASSOCIAÇÃO processadas para a cobrança CNAB

Mês Ref: 11/2019 Cobrança: nº 1 Pgto: 01/11/2019 a 30/11/2019

Unidade: todas Situação: baixada 1-C/C B.BRASIL NOVA - BANCO DO BRASIL S/A - Nº 305060-2

Unidade/Locatário/Classe	Ref	Venc	Pgto	Título	Lançamento	Liquidado	Descrição
PELOI/04 Eliane Correa Neto Spinola Mensalidade Associação	11/2019	20/11/2019	20/11/2019	22155	15,00	15,00	
				Total 'PELOI/04':	15,00	15,00	
PELOI/07 GUSTAVO ESPERANÇA VIE Mensalidade Associação	11/2019	20/11/2019	04/11/2019	22157	15,00	15,00	
				Total 'PELOI/07':	15,00	15,00	
PELOI/17 SANDRA MARY DE MELO C Mensalidade Associação	11/2019	20/11/2019	14/11/2019	22163	15,00	15,00	
				Total 'PELOI/17':	15,00	15,00	
PELOI/23 RONALDO ANTONIO L. ESP Mensalidade Associação	11/2019	20/11/2019	20/11/2019	22167	15,00	15,00	
				Total 'PELOI/23':	15,00	15,00	
PELOI/27 MODOALDO FERREIRA LI Mensalidade Associação	11/2019	20/11/2019	20/11/2019	22169	15,00	15,00	
				Total 'PELOI/27':	15,00	15,00	
PELOI/31 MARCELO FLORENCIO DO N Mensalidade Associação	11/2019	20/11/2019	20/11/2019	22171	15,00	15,00	
				Total 'PELOI/31':	15,00	15,00	
PELOI/33 FERNANDO DOS SANTOS S Mensalidade Associação	11/2019	20/11/2019	20/11/2019	22172	15,00	15,00	
				Total 'PELOI/33':	15,00	15,00	
PELOI/37 ALDO MONTEIRO BARBOZA Mensalidade Associação	11/2019	20/11/2019	20/11/2019	22174	15,00	15,00	
				Total 'PELOI/37':	15,00	15,00	
PELOI/39 Gabriela Barbosa Ferreira Mensalidade Associação	11/2019	20/11/2019	20/11/2019	22175	15,00	15,00	
				Total 'PELOI/39':	15,00	15,00	
PELOI/45 LAURA HALUCH Mensalidade Associação	11/2019	20/11/2019	20/11/2019	22178	15,00	15,00	
				Total 'PELOI/45':	15,00	15,00	
RMESS/05 MARCO ANTONIO NASSIF Mensalidade Associação	11/2019	20/11/2019	07/11/2019	22181	15,00	15,00	
				Total 'RMESS/05':	15,00	15,00	
RMESS/08 MARCELLO RIBEIRO TROV Mensalidade Associação	11/2019	20/11/2019	18/11/2019	22183	15,00	15,00	
				Total 'RMESS/08':	15,00	15,00	
RMESS/10 DIANA SANTOS BRACARENS Mensalidade Associação	11/2019	20/11/2019	04/11/2019	22184	15,00	15,00	
				Total 'RMESS/10':	15,00	15,00	
RMESS/12 RINALDO ANDRE MEZZARAN Mensalidade Associação	11/2019	10/11/2019	11/11/2019	22185	15,00	15,00	
				Total 'RMESS/12':	15,00	15,00	
RMESS/14 DIEGO RAFAEL FIGUEIRED Mensalidade Associação	11/2019	20/11/2019	06/11/2019	22186	15,00	15,00	
				Total 'RMESS/14':	15,00	15,00	
RMESS/16 ALENON DE LOYOLA FLEU Mensalidade Associação	11/2019	20/11/2019	20/11/2019	22187	15,00	15,00	
				Total 'RMESS/16':	15,00	15,00	
RMESS/18 MIRTES DE ALENCAR ROCH Mensalidade Associação	11/2019	20/11/2019	20/11/2019	22188	15,00	15,00	
				Total 'RMESS/18':	15,00	15,00	
RMESS/22 LUCILA ADAN Mensalidade Associação	11/2019	20/11/2019	12/11/2019	22189	15,00	15,00	
				Total 'RMESS/22':	15,00	15,00	
RMESS/24 ORIZETE OTAVIANA MARRA Mensalidade Associação	11/2019	30/11/2019	06/11/2019	22190	15,00	15,00	
				Total 'RMESS/24':	15,00	15,00	

Contas do condomínio AMOBB ASSOCIAÇÃO processadas para a cobrança CNAB

Mês Ref: 11/2019 Cobrança: nº 1 Pgto: 01/11/2019 a 30/11/2019

Unidade: todas Situação: baixada 1-C/C B.BRASIL NOVA - BANCO DO BRASIL S/A - Nº 305060-2

Unidade/Locatório/Classe	Ref	Venc	Pgto	Título	Lançamento	Liquidado	Descrição
RMESS/30 RICARDO DE ASSIS TEIXEIRA Mensalidade Associação	11/2019	20/11/2019	06/11/2019	22191	15,00	15,00	
Total 'RMESS/30':					15,00	15,00	
TJUDA/01 DIEGO CARNEIRO LOPES Mensalidade Associação	11/2019	10/11/2019	11/11/2019	22193	15,00	15,00	
Total 'TJUDA/01':					15,00	15,00	
TJUDA/04 Claudia Gomes de Araujo Mensalidade Associação	11/2019	26/11/2019	26/11/2019	22196	15,00	15,00	
Total 'TJUDA/04':					15,00	15,00	
TJUDA/07 FABIO MARQUES GUIMARÃES Mensalidade Associação	11/2019	20/11/2019	04/11/2019	22197	15,00	15,00	
Total 'TJUDA/07':					15,00	15,00	
TJUDA/11 MARCELO OLIVEIRA Mensalidade Associação	11/2019	20/11/2019	05/11/2019	22198	15,00	15,00	
Total 'TJUDA/11':					15,00	15,00	
TJUDA/16 BRUNO CARVALHO L. DE A Mensalidade Associação	11/2019	20/11/2019	11/11/2019	22199	15,00	15,00	
Total 'TJUDA/16':					15,00	15,00	
TJUDA/20 LUIZ EDUARDO PORTO Mensalidade Associação	11/2019	20/11/2019	20/11/2019	22200	15,00	15,00	
Total 'TJUDA/20':					15,00	15,00	
TJUDA/25 MICHELE MACHADO DE O. V Mensalidade Associação	11/2019	20/11/2019	05/11/2019	22204	15,00	15,00	
Total 'TJUDA/25':					15,00	15,00	
TJUDA/26 RAQUEL MAMEDE DE LIMA Mensalidade Associação	11/2019	20/11/2019	18/11/2019	22205	15,00	15,00	
Total 'TJUDA/26':					15,00	15,00	
TJUDA/30 ANDREA LUCIA LARA MEND Mensalidade Associação	11/2019	20/11/2019	20/11/2019	22206	15,00	15,00	
Total 'TJUDA/30':					15,00	15,00	
Total:					1.575,00	1.575,00	

Classe de Conta	Total Lançado	Total Liquidado
Mensalidade Associação	1.575,00	1.575,00
	1.575,00	1.575,00

## AMOB ASSOCIAÇÃO

Contas de 11/2019

Unidade: Todas Grupo/Classe: Todas Cliente: Todos Cobrança: 3

Unidade	Mês Ref	Vencimento	Pagamento	Lançamento	Liquidado	Descrição
ADNA1/03 WASHINGTON MELLO COSTA Mensalidade Associação	11/2019	20/11/2019	21/11/2019	15,00	15,00	
			Subtotal	15,00	15,00	
ADNA1/08 ELSON JOSE DA SILVA BRAGA Mensalidade Associação	11/2019	20/11/2019	21/11/2019	15,00	15,00	
			Subtotal	15,00	15,00	
ADNA1/11 NORA NEY SODRÉ COELHO Mensalidade Associação	11/2019	20/11/2019	21/11/2019	15,00	15,00	
			Subtotal	15,00	15,00	
CAMOR/07 ÁLVARO DAGUILAR CARNEIRO JÚNIOR Mensalidade Associação	11/2019	20/11/2019	21/11/2019	15,00	15,00	
			Subtotal	15,00	15,00	
CAMOR/09 MARIA DAS GRAÇAS A.L. VASCONCELOS Mensalidade Associação	11/2019	20/11/2019	21/11/2019	15,00	15,00	
			Subtotal	15,00	15,00	
CAMOR/11 ELIANE MARTINS Mensalidade Associação	11/2019	20/11/2019	21/11/2019	15,00	15,00	
			Subtotal	15,00	15,00	
CAMOR/13 SILVINO FAGUNDES BEDA Mensalidade Associação	11/2019	20/11/2019	21/11/2019	15,00	15,00	
			Subtotal	15,00	15,00	
CAMOR/15 Emanuelle Monteiro Silva Dayrell Mensalidade Associação	11/2019	20/11/2019	21/11/2019	15,00	15,00	
			Subtotal	15,00	15,00	
CAMOR/17 JOSE RIBAMAR GOMES RODRIGUES Mensalidade Associação	11/2019	20/11/2019	21/11/2019	15,00	15,00	
			Subtotal	15,00	15,00	
CAZUL/02 MARCOS LUIZ MOREIRA MARQUES Mensalidade Associação	11/2019	20/11/2019	21/11/2019	15,00	15,00	
			Subtotal	15,00	15,00	
CESPE/04 NATSUKO CINAGAVA SATO Mensalidade Associação	11/2019	20/11/2019	21/11/2019	15,00	15,00	
			Subtotal	15,00	15,00	
CESPE/06 RENATA MONTENEGRO SILVA Mensalidade Associação	11/2019	20/11/2019	21/11/2019	15,00	15,00	
			Subtotal	15,00	15,00	
CESPE/08 ROSANA MARIA ANDRADE MACHADO Mensalidade Associação	11/2019	20/11/2019	21/11/2019	15,00	15,00	
			Subtotal	15,00	15,00	
CESPE/10 JOÃO VIANNEY CAVALCANTI NUTO Mensalidade Associação	11/2019	20/11/2019	21/11/2019	15,00	15,00	
			Subtotal	15,00	15,00	
CESPE/11 VALTER COELHO DE SA Mensalidade Associação	11/2019	20/11/2019	21/11/2019	15,00	15,00	
			Subtotal	15,00	15,00	
CESPE/13 MARISALVO DA SILVA Mensalidade Associação	11/2019	20/11/2019	21/11/2019	15,00	15,00	
			Subtotal	15,00	15,00	
CESPE/19 BEATRIZ ALVARES ANDRADE Mensalidade Associação	11/2019	20/11/2019	21/11/2019	15,00	15,00	
			Subtotal	15,00	15,00	
CESPE/25 DJALMA FERNANDES DE ARAUJO FIL Mensalidade Associação	11/2019	20/11/2019	21/11/2019	15,00	15,00	
			Subtotal	15,00	15,00	

## AMOB ASSOCIAÇÃO

Contas de 11/2019

Unidade: Todas Grupo/Classe: Todas Cliente: Todos Cobrança: 3

Unidade	Mês Ref	Vencimento	Pagamento	Lançamento	Liquidado	Descrição
CESPE/38 LUIZ SALVADOR GUTIERREZ Mensalidade Associação	11/2019	20/11/2019	21/11/2019	15,00	15,00	
			Subtotal	15,00	15,00	
CESPE/40 FABIANO ROMES MACIEL Mensalidade Associação	11/2019	20/11/2019	21/11/2019	15,00	15,00	
			Subtotal	15,00	15,00	
CESPE/43 JOSE FERREIRA VILARINHO Mensalidade Associação	11/2019	20/11/2019	21/11/2019	15,00	15,00	
			Subtotal	15,00	15,00	
CESPE/44 JEFFERSON BOTELHO DAVID Mensalidade Associação	11/2019	20/11/2019	21/11/2019	15,00	15,00	
			Subtotal	15,00	15,00	
CRDOR/06 PEDRO HENRIQUE COSTA E LIMA Mensalidade Associação	11/2019	20/11/2019	21/11/2019	15,00	15,00	
			Subtotal	15,00	15,00	
DNIEL/07 ALEXANDRE MARQUES Mensalidade Associação	11/2019	20/11/2019	21/11/2019	15,00	15,00	
			Subtotal	15,00	15,00	
ELIAN/03 GUSTAVO DE FARIA BARROS Mensalidade Associação	11/2019	20/11/2019	21/11/2019	15,00	15,00	
			Subtotal	15,00	15,00	
ELIAN/05 GUSTAVO DE FARIA BARROS Mensalidade Associação	11/2019	20/11/2019	21/11/2019	15,00	15,00	
			Subtotal	15,00	15,00	
MDEUS/01 CLEUBER DE REZENDE COSTA Mensalidade Associação	11/2019	20/11/2019	21/11/2019	15,00	15,00	
			Subtotal	15,00	15,00	
MDEUS/03 ROBERTO ANTONIO GHIGGI Mensalidade Associação	11/2019	20/11/2019	21/11/2019	15,00	15,00	
			Subtotal	15,00	15,00	
MDEUS/04 MARCIA GOMES PEREIRA Mensalidade Associação	11/2019	20/11/2019	21/11/2019	15,00	15,00	
			Subtotal	15,00	15,00	
MDEUS/05 ÁLVARO DAGUILAR CARNEIRO JÚNIOR Mensalidade Associação	11/2019	20/11/2019	21/11/2019	15,00	15,00	
			Subtotal	15,00	15,00	
MDEUS/15 JOSE APARECIDO DOS SANTOS Mensalidade Associação	11/2019	20/11/2019	21/11/2019	15,00	15,00	
			Subtotal	15,00	15,00	
MDEUS/22 GIOVANI MARQUES MUNIZ Mensalidade Associação	11/2019	20/11/2019	21/11/2019	15,00	15,00	
			Subtotal	15,00	15,00	
MDEUS/25 FRANCISCO DE ASSIS MIRANDA DO C Mensalidade Associação	11/2019	20/11/2019	21/11/2019	15,00	15,00	
			Subtotal	15,00	15,00	
MDEUS/36 AVELINO MOREIRA SANTOS SOBRINH Mensalidade Associação	11/2019	20/11/2019	21/11/2019	15,00	15,00	
			Subtotal	15,00	15,00	
MDEUS/37 EPITÁCIO FERREIRA LIMA Mensalidade Associação	11/2019	20/11/2019	21/11/2019	15,00	15,00	
			Subtotal	15,00	15,00	
MDEUS/43 ALEXANDRE GUIMARÃES DOS SANTO Mensalidade Associação	11/2019	20/11/2019	21/11/2019	15,00	15,00	
			Subtotal	15,00	15,00	

## AMOB ASSOCIAÇÃO

Contas de 11/2019

Unidade: Todas Grupo/Classe: Todas Cliente: Todos Cobrança: 3

Unidade	Mês Ref	Vencimento	Pagamento	Lançamento	Liquidado	Descrição
PAMOB/03 RAIMUNDO MENDES DA SILVA NETO Mensalidade Associação	11/2019	20/11/2019	21/11/2019	15,00	15,00	
			Subtotal	15,00	15,00	
PELOI/03 HELENA MARIA ANDRADE DE OLIVEI Mensalidade Associação	11/2019	20/11/2019	21/11/2019	15,00	15,00	
			Subtotal	15,00	15,00	
PELOI/05 ARY LEX CARDOSO LESSA Mensalidade Associação	11/2019	20/11/2019	21/11/2019	15,00	15,00	
			Subtotal	15,00	15,00	
PELOI/09 EDUARDO PAULA RODRIGUES Mensalidade Associação	11/2019	20/11/2019	21/11/2019	15,00	15,00	
			Subtotal	15,00	15,00	
PELOI/12 SERGIO LACERDA PEREIRA Mensalidade Associação	11/2019	20/11/2019	21/11/2019	15,00	15,00	
			Subtotal	15,00	15,00	
PELOI/16 DAVILMAR PEREIRA DE NOVAES Mensalidade Associação	11/2019	20/11/2019	21/11/2019	15,00	15,00	
			Subtotal	15,00	15,00	
PELOI/21 JOSEFA PINHO PEREIRA Mensalidade Associação	11/2019	20/11/2019	21/11/2019	15,00	15,00	
			Subtotal	15,00	15,00	
RMESS/02 MARIA RITA FERREIRA SANTOS Mensalidade Associação	11/2019	20/11/2019	21/11/2019	15,00	15,00	
			Subtotal	15,00	15,00	
RMESS/04 ROMULO DE MEDEIROS PALMEIRA Mensalidade Associação	11/2019	20/11/2019	21/11/2019	15,00	15,00	
			Subtotal	15,00	15,00	
RMESS/28 PAULO ROBERTO MEDEIROS CLEMEN Mensalidade Associação	11/2019	20/11/2019	21/11/2019	15,00	15,00	
			Subtotal	15,00	15,00	
SOLAR/02 AMÁLIA DA GAMA GUERREIRO Mensalidade Associação	11/2019	20/11/2019	21/11/2019	15,00	15,00	
			Subtotal	15,00	15,00	
TJUDA/10 THIAGO DE BARROS CORREIA Mensalidade Associação	11/2019	20/11/2019	21/11/2019	15,00	15,00	
			Subtotal	15,00	15,00	
TJUDA/12 JOSÉ RIBAMAR GOMES RODRIGUES Mensalidade Associação	11/2019	20/11/2019	21/11/2019	15,00	15,00	
			Subtotal	15,00	15,00	
TJUDA/14 JOÃO DOMINGOS MICHELAN Mensalidade Associação	11/2019	20/11/2019	21/11/2019	15,00	15,00	
			Subtotal	15,00	15,00	
TJUDA/15 TEREZINHA DE JESUS CORRÊA LAUA Mensalidade Associação	11/2019	20/11/2019	21/11/2019	15,00	15,00	
			Subtotal	15,00	15,00	
TJUDA/17 JOSÉ ROBERTO TEIXEIRA DA SILVA Mensalidade Associação	11/2019	20/11/2019	21/11/2019	15,00	15,00	
			Subtotal	15,00	15,00	
TJUDA/18 ALIX DANTAS BARBOSA Mensalidade Associação	11/2019	20/11/2019	21/11/2019	15,00	15,00	
			Subtotal	15,00	15,00	
TJUDA/19 CRISTIANO ORÉM DE ANDRADE Mensalidade Associação	11/2019	20/11/2019	21/11/2019	15,00	15,00	
			Subtotal	15,00	15,00	

084



## AMOB ASSOCIAÇÃO

Contas de 11/2019

Unidade: Todas Grupo/Classe: Todas Cliente: Todos Cobrança: 3

Unidade	Mês Ref	Vencimento	Pagamento	Lançamento	Liquidado	Descrição
			Total:	810,00	810,00	

Classe de Conta	Total Lançado	Total Liquidado
Mensalidade Associação	810,00	810,00
	810,00	810,00

## AMOB ASSOCIAÇÃO

Contas de 11/2019 baixadas

Unidade: PELO/47 Grupo/Classe: Todas Cliente: Todos Cobrança: 1

Unidade	Mês Ref	Vencimento	Pagamento	Lançamento	Liquidado	Descrição
PELO/47 NELIO FERREIRA SANTANA Mensalidade Associação	11/2019	20/11/2019	20/11/2019	15,00	15,00	
			Subtotal	15,00	15,00	
			Total	15,00	15,00	

Classe de Conta	Total Lançado	Total Liquidado
Mensalidade Associação	15,00	15,00
	15,00	15,00

## AMOB ASSOCIAÇÃO

Contas de 11/2019 baixadas

Unidade: Todas Grupo/Classe: Todas Cliente: Todos Cobrança: 1

Unidade	Mês Ref.	Vencimento	Pagamento	Lançamento	Liquidado	Descrição
AMOB CONDOMINIO						
Repasse Cota Parte de Condomínio	11/2019	29/11/2019	29/11/2019	5.285,98	5.285,98	
			Subtotal	5.285,98	5.285,98	
RENDIMENTOS						
Rendimento de Aplicação	11/2019	30/11/2019	30/11/2019	9,05	9,05	
			Subtotal	9,05	9,05	
			Total:	5.295,03	5.295,03	

Classe de Conta	Total Lançado	Total Liquidado
Rendimento de Aplicação	9,05	9,05
Repasse Cota Parte de Condomínio	5.285,98	5.285,98
	5.295,03	5.295,03

**Arquivos - remessa**

Cliente ASSOCIACAO PRO MORADIA FUNCIONARIOS DO BANCO DO BRASIL

Data 20/11/2019

**Dados do(s) Arquivo(s)**

---

Arquivo	DBT_39906_000176.rem			
Data de modificação	20/11/2019-09:05:49	Tamanho	7904 bytes	
Formato	DBT627	Início do envio	09:05:49	Fim do envio 09:05:49
Resultado	Arquivo enviado com sucesso			

---

**Dados da transmissão**

---

Início do envio	09:05:49	Fim do envio	09:05:49	Total Enviado	7904 bytes
-----------------	----------	--------------	----------	---------------	------------

---

Transação efetuada com sucesso por: JC127926 DAYANE DA COSTA OLIVEIRA.

Serviço de Atendimento ao Consumidor - SAC 0800 729 0722

Ouvidoria BB 0800 729 5678  
Para deficientes auditivos 0800 729 0088

ENVIO DCO NOVEMBRO 2019

	VENCIMENTO	ENDEREÇO	NOME	TX ASSOCIAÇÃO	TOTAL	
1	DCO 20	MDEUS43	ALEXANDRE GUMARÃES DOS SANTOS	15,00	R\$ 15,00	
2	DCO 20	DNEL07	ALEXANDRE MARQUES	15,00	R\$ 15,00	
3	DCO 20	TJUDA18	ALIX DANTAS BARBOSA	15,00	R\$ 15,00	
4	DCO 20	CAMOR07	ÁLVARO DAGULAR CARNEIRO JÚNIOR	15,00	R\$ 15,00	R\$ 30,00
5	DCO 20	MDEUS05	ÁLVARO DAGULAR CARNEIRO JÚNIOR	15,00	R\$ 15,00	
6	DCO 20	ADNA08	APARECIDO SILVA BRAGA	15,00	R\$ 15,00	
7	DCO 20	PELO05	ARY LEX CARDOSO LESSA	15,00	R\$ 15,00	
8	DCO 20	MDEUS06	AVELINO MOREIRA SANTOS SOBRINHO	15,00	R\$ 15,00	
9	DCO 20	CESPE19	BEATRIZ ALVARES ANDRADE	15,00	R\$ 15,00	
10	DCO 20	MDEUS01	CLEUBER DE REZENDE COSTA	15,00	R\$ 15,00	
11	DCO 20	TJUDA19	CRISTIANO ORÉM DE ANDRADE	15,00	R\$ 15,00	
12	DCO 20	PELO15	DAVILMAR PEREIRA DE NOVAES	15,00	R\$ 15,00	
13	DCO 20	CESPE25	DJALMA FERNANDES DE ARAÚJO FILHO	15,00	R\$ 15,00	
14	DCO 20	PELO09	EDUARDO PAULA RODRIGUES	15,00	R\$ 15,00	
15	DCO 20	CAMOR11	ELIANE MARTINS	15,00	R\$ 15,00	
16	DCO 20	MDEUS07	EPITÁCIO FERREIRA LIMA	15,00	R\$ 15,00	
17	DCO 20	CESPE40	FABIANO ROMES MACIEL	15,00	R\$ 15,00	
18	DCO 20	MDEUS05	FRANCISCO DE ASSIS MIRANDA DO CARMO	15,00	R\$ 15,00	
19	DCO 20	SOLAR02	GILSONZILEI DE OLIVEIRA MIDONÇA	15,00	R\$ 15,00	
20	DCO 20	MDEUS02	GIOVANI MARQUES MUNIZ	15,00	R\$ 15,00	
21	DCO 20	ELIAN03	GUSTAVO DE FARIA BARROS	15,00	R\$ 15,00	R\$ 30,00
22	DCO 20	ELIAN05	GUSTAVO DE FARIA BARROS	15,00	R\$ 15,00	
23	DCO 20	PELO03	HELENA MARIA ANDRADE DE OLIVEIRA	15,00	R\$ 15,00	
24	DCO 20	CESPE44	JEFFERSON BOTELHO DAVID	15,00	R\$ 15,00	
25	DCO 20	TJUDA14	JOÃO DOMINGOS MICHELAN	15,00	R\$ 15,00	
26	DCO 20	CESPE10	JOÃO VIANEY CAVALCANTI NUNO	15,00	R\$ 15,00	
27	DCO 20	MDEUS15	JOSÉ APARECIDO DOS SANTOS	15,00	R\$ 15,00	
28	DCO 20	CESPE43	JOSÉ FERREIRA VELARINHO	15,00	R\$ 15,00	
29	DCO 20	TJUDA12	JOSÉ RIBAMAR GOMES RODRIGUES	15,00	R\$ 15,00	R\$ 30,00
30	DCO 20	CAMOR17	JOSÉ RIBAMAR GOMES RODRIGUES	15,00	R\$ 15,00	
31	DCO 20	TJUDA17	JOSÉ ROBERTO TEIXEIRA DA SILVA	15,00	R\$ 15,00	
32	DCO 20	PELO21	JOSEFA PINHO PEREIRA	15,00	R\$ 15,00	
33	DCO 20	CESPE06	LUIZ SALVADOR GUTIERREZ	15,00	R\$ 15,00	
34	DCO 20	MDEUS04	MARCIA GOMES PEREIRA	15,00	R\$ 15,00	
35	DCO 20	CAZUL02	MARCOS LUIZ MOREIRA MARQUES	15,00	R\$ 15,00	
36	DCO 20	CAMOR09	MARIA DAS GRAÇAS A. L. VASCONCELOS	15,00	R\$ 15,00	
37	DCO 20	RMESS02	MARIA RITA FERREIRA SANTOS	15,00	R\$ 15,00	
38	DCO 20	CESPE13	MARISALVO DA SILVA	15,00	R\$ 15,00	
39	DCO 20	CESPE04	MATSUKO CINAGAWA BATO	15,00	R\$ 15,00	
40	DCO 20	ADNA11	NORA NEY SOORÉ COELHO	15,00	R\$ 15,00	
41	DCO 20	RMESS08	PAULO ROBERTO MEDEIROS CLEMENTE	15,00	R\$ 15,00	
42	DCO 20	CRDOR06	PEDRO HENRIQUE COSTA E LIMA	15,00	R\$ 15,00	
43	DCO 20	PAMOB03	RAIMUNDO MENDES DA SILVA NETO	15,00	R\$ 15,00	
44	DCO 20	CESPE05	RENATA MONTENEGRO SILVA	15,00	R\$ 15,00	
45	DCO 20	MDEUS03	ROBERTO ANTÔNIO GHIGGI	15,00	R\$ 15,00	
46	DCO 20	RMESS04	RÔMULO DE MEDEIROS PALMEIRA	15,00	R\$ 15,00	
47	DCO 20	CESPE08	ROSANA MARIA ANDRADE MACHADO	15,00	R\$ 15,00	
48	DCO 20	PELO12	SERGIO LACERDA PEREIRA	15,00	R\$ 15,00	
49	DCO 20	CAMOR15	SILVINO FAGUNDES BEDA	15,00	R\$ 15,00	R\$ 30,00
50	DCO 20	CAMOR13	SILVINO FAGUNDES BEDA	15,00	R\$ 15,00	
51	DCO 20	TJUDA16	TEREZINHA DE JESUS CORRÊA LAUANDÉ	15,00	R\$ 15,00	
52	DCO 20	TJUDA10	THIAGO DE BARROS CORREIA	15,00	R\$ 15,00	
53	DCO 20	CESPE11	WALTER COELHO DE SA	15,00	R\$ 15,00	
54	DCO 20	ADNA03	WASHINGTON NELLO COSTA	15,00	R\$ 15,00	
			TOTAL	810,00	R\$ 810,00	

**Tipo de Registro: RECEBIMENTOS**

Nome.....: ALEXANDRE GUIMARAES DOS SANTOS  
Identificação P/débito: 0000004360036  
Banco.....: 001 Agência: 3.094-5 Conta: 000.436.003-6  
Data.....: 21/11/2019 Valor: 15,00

Nome.....: ALEXANDRE MARQUES  
Identificação P/débito: 0000000142298  
Banco.....: 001 Agência: 4.597-7 Conta: 000.014.229-8  
Data.....: 21/11/2019 Valor: 15,00

Nome.....: ALIX DANTAS BARBOSA  
Identificação P/débito: 0000005009107  
Banco.....: 001 Agência: 8.435-2 Conta: 000.964.422-9  
Data.....: 21/11/2019 Valor: 15,00

Nome.....: ALVARO D AGUILAR CARNEIRO  
Identificação P/débito: 0000005926106  
Banco.....: 001 Agência: 4.267-6 Conta: 000.968.723-8  
Data.....: 21/11/2019 Valor: 30,00

Nome.....: APARECIDO SILVA BRAGA  
Identificação P/débito: 0000011478497  
Banco.....: 001 Agência: 4.885-2 Conta: 001.147.849-7  
Data.....: 21/11/2019 Valor: 15,00

Nome.....: ARY LEX CARDOSO LESSA  
Identificação P/débito: 0000014046997  
Banco.....: 001 Agência: 4.267-6 Conta: 001.404.699-7  
Data.....: 21/11/2019 Valor: 15,00

Nome.....: AVELINO MOREIRA S. SOBRINHO  
Identificação P/débito: 0000015182606  
Banco.....: 001 Agência: 1.606-3 Conta: 000.967.761-5  
Data.....: 21/11/2019 Valor: 15,00

Nome.....: BEATRIZ ALVARES ANDRADE  
Identificação P/débito: 0000015641392  
Banco.....: 001 Agência: 1.606-3 Conta: 000.975.389-3  
Data.....: 21/11/2019 Valor: 15,00

Nome.....: CLEUBER DE REZENDE COSTA  
Identificação P/débito: 0000021233608  
Banco.....: 001 Agência: 4.889-5 Conta: 002.123.360-8  
Data.....: 21/11/2019 Valor: 15,00

---

Nome.....: CRISTIANO OREM DE ANDRADE  
Identificação P/débito: 5581842000000  
Banco.....: 001 Agência: 5.197-7 Conta: 000.558.184-2  
Data.....: 21/11/2019 Valor: 15,00

---

Nome.....: DAVILMAR PEREIRA NOVAES  
Identificação P/débito: 0000023262052  
Banco.....: 001 Agência: 1.273-4 Conta: 002.326.205-2  
Data.....: 21/11/2019 Valor: 15,00

---

Nome.....: DJALMA FERNANDES A. FILHO  
Identificação P/débito: 0000024884200  
Banco.....: 001 Agência: 4.267-6 Conta: 000.963.898-9  
Data.....: 21/11/2019 Valor: 15,00

---

Nome.....: EDUARDO P. RODRIGUES  
Identificação P/débito: 0000009725776  
Banco.....: 001 Agência: 5.197-7 Conta: 000.972.577-6  
Data.....: 21/11/2019 Valor: 15,00

---

Nome.....: ELIANE MARTINS  
Identificação P/débito: 0000028047192  
Banco.....: 001 Agência: 5.114-4 Conta: 002.804.719-2  
Data.....: 21/11/2019 Valor: 15,00

---

Nome.....: EPITACIO FERREIRA LIMA  
Identificação P/débito: 0000029520703  
Banco.....: 001 Agência: 1.226-2 Conta: 002.952.070-3  
Data.....: 21/11/2019 Valor: 15,00

---

Nome.....: FABIANO ROMES MACIEL  
Identificação P/débito: 0000031546978  
Banco.....: 001 Agência: 4.267-6 Conta: 000.968.687-8  
Data.....: 21/11/2019 Valor: 15,00

---

Nome.....: FRANCISCO DE ASSIS M. DO CARMO  
Identificação P/débito: 0000033604193  
Banco.....: 001 Agência: 8.435-2 Conta: 003.360.419-3  
Data.....: 21/11/2019 Valor: 15,00

---

Nome.....: GILSONEILEI OLIVEIRA MENDONCA  
Identificação P/débito: 0000037954628  
Banco.....: 001 Agência: 1.273-4 Conta: 003.795.462-8  
Data.....: 21/11/2019 Valor: 15,00

---

Nome.....: GIOVANI MARQUES MUNIZ

Banco do Brasil - Débito Automático - DBT5010BB ASSOC PRO MORADIA DOS FUNC DO BB  
Relatório de Recebimentos para Remessa - Convênio 39906 19/11/2019

Identificação P/débito: 0000037999850  
Banco.....: 001 Agência: 4.886-0 Conta: 003.799.985-0  
Data.....: 21/11/2019 Valor: 15,00

Nome.....: GUSTAVO DE FARIA BARROS  
Identificação P/débito: 0000038779102  
Banco.....: 001 Agência: 4.267-6 Conta: 000.969.618-0  
Data.....: 21/11/2019 Valor: 30,00

Nome.....: HELENA MARIA ANDRADE OLIVEIRA  
Identificação P/débito: 0000039825485  
Banco.....: 001 Agência: 1.606-3 Conta: 000.975.071-1  
Data.....: 21/11/2019 Valor: 15,00

Nome.....: JEFFERSON BOTELHO DAVID  
Identificação P/débito: 0000046826092  
Banco.....: 001 Agência: 1.403-6 Conta: 000.969.992-9  
Data.....: 21/11/2019 Valor: 15,00

Nome.....: JOAO DOMINGOS MICHELAN  
Identificação P/débito: 0000048420085  
Banco.....: 001 Agência: 5.809-2 Conta: 000.015.312-5  
Data.....: 21/11/2019 Valor: 15,00

Nome.....: JOAO VIANEI C. NUTO  
Identificação P/débito: 0000050076612  
Banco.....: 001 Agência: 3.603-X Conta: 000.302.963-8  
Data.....: 21/11/2019 Valor: 15,00

Nome.....: JOSE APARECIDO DOS SANTOS  
Identificação P/débito: 52620220  
Banco.....: 001 Agência: 4.886-0 Conta: 005.262.022-0  
Data.....: 21/11/2019 Valor: 15,00

Nome.....: JOSE FERREIRA VILARINHO  
Identificação P/débito: 54866405  
Banco.....: 001 Agência: 4.267-6 Conta: 005.486.640-5  
Data.....: 21/11/2019 Valor: 15,00

Nome.....: JOSE RIBAMAR G. RODRIGUES  
Identificação P/débito: 0000058149503  
Banco.....: 001 Agência: 4.267-6 Conta: 000.153.188-3  
Data.....: 21/11/2019 Valor: 30,00

Nome.....: JOSE ROBERTO T. DA SILVA  
Identificação P/débito: 0000058374728

3  
Suporte Técnico: 4004-0001 (capitais e regiões metropolitanas) e 0800-729-0001 (demais localidades)  
SAC 0800-729-0722 / Ouvidoria 0800-729-5678



Banco do Brasil - Débito Automático - DBT5010BB ASSOC PRO MORADIA DOS FUNC DO BB  
Relatório de Recebimentos para Remessa - Convênio 39906 19/11/2019

Banco.....: 001 Agência: 2.863-0 Conta: 005.837.472-8  
Data.....: 21/11/2019 Valor: 15,00

Nome.....: JOSEFA PINHO PEREIRA  
Identificação P/débito: 0000059470100  
Banco.....: 001 Agência: 5.191-8 Conta: 005.947.010-0  
Data.....: 21/11/2019 Valor: 15,00

Nome.....: LUIZ SALVADOR GUTIERREZ  
Identificação P/débito: 0000065871197  
Banco.....: 001 Agência: 4.850-X Conta: 006.587.119-7  
Data.....: 21/11/2019 Valor: 15,00

Nome.....: MARCIA GOMES PEREIRA  
Identificação P/débito: 0000067715753  
Banco.....: 001 Agência: 1.606-3 Conta: 000.968.812-9  
Data.....: 21/11/2019 Valor: 15,00

Nome.....: MARCOS LUIZ M. MARQUES  
Identificação P/débito: 0000068120303  
Banco.....: 001 Agência: 4.886-0 Conta: 006.812.030-3  
Data.....: 21/11/2019 Valor: 15,00

Nome.....: MARIA DAS G. LIRA VASCONCELOS  
Identificação P/débito: 0000068469977  
Banco.....: 001 Agência: 1.606-3 Conta: 000.968.967-2  
Data.....: 21/11/2019 Valor: 15,00

Nome.....: MARIA RITA FERREIRA SANTOS  
Identificação P/débito: 0000068660650  
Banco.....: 001 Agência: 5.197-7 Conta: 006.866.065-0  
Data.....: 21/11/2019 Valor: 15,00

Nome.....: MARISALVO SILVA  
Identificação P/débito: 0000069991840  
Banco.....: 001 Agência: 4.267-6 Conta: 000.968.571-5  
Data.....: 21/11/2019 Valor: 15,00

Nome.....: NATSUKO CINAGAVA SATO  
Identificação P/débito: 0000073414700  
Banco.....: 001 Agência: 1.403-6 Conta: 007.341.470-0  
Data.....: 21/11/2019 Valor: 15,00

Nome.....: NCRA NEY SODRE COELHO  
Identificação P/débito: 0000075957302  
Banco.....: 001 Agência: 0.548-7 Conta: 007.595.730-2

Suporte Técnico: 4004-0001 (capitais e regiões metropolitanas) e 0800-729-0001 (demais localidades)  
SAC 0800-729-0722 / Ouvidoria 0800-729-5678

Banco do Brasil - Débito Automático - DBT5010BB ASSOC PRO MORADIA DOS FUNC DO BB  
Relatório de Recebimentos para Remessa - Convênio 39906 19/11/2019

Data.....	: 21/11/2019		Valor: 15,00
Nome.....	: PAULO ROBERTO M. CLEMENTE		
Identificação P/débito:	0000081764383		
Banco.....	: 001	Agência: 5.751-7	Conta: 008.176.438-3
Data.....	: 21/11/2019		Valor: 15,00
Nome.....	: PEDRO HENRIQUE COSTA E LIMA		
Identificação P/débito:	0000000149667		
Banco.....	: 001	Agência: 3.476-2	Conta: 000.014.966-7
Data.....	: 21/11/2019		Valor: 15,00
Nome.....	: RAIMUNDO MENDES SILVA NETO		
Identificação P/débito:	0000083905405		
Banco.....	: 001	Agência: 4.540-3	Conta: 008.390.540-5
Data.....	: 21/11/2019		Valor: 15,00
Nome.....	: RENATA MONTENEGRO SILVA		
Identificação P/débito:	0000085285064		
Banco.....	: 001	Agência: 4.267-6	Conta: 008.528.506-4
Data.....	: 21/11/2019		Valor: 15,00
Nome.....	: ROBERTO ANTONIO GHIGGI		
Identificação P/débito:	0000086312472		
Banco.....	: 001	Agência: 4.267-6	Conta: 000.969.505-2
Data.....	: 21/11/2019		Valor: 15,00
Nome.....	: ROMULO MEDEIROS PALMEIRA		
Identificação P/débito:	0000087517999		
Banco.....	: 001	Agência: 4.596-9	Conta: 008.751.799-X
Data.....	: 21/11/2019		Valor: 15,00
Nome.....	: ROSANA MARIA ANDRADE MACHADO		
Identificação P/débito:	0000087839121		
Banco.....	: 001	Agência: 5.097-0	Conta: 008.783.912-1
Data.....	: 21/11/2019		Valor: 15,00
Nome.....	: SERGIO LACERDA PEREIRA		
Identificação P/débito:	0000090758471		
Banco.....	: 001	Agência: 4.267-6	Conta: 000.969.984-8
Data.....	: 21/11/2019		Valor: 15,00
Nome.....	: SILVINO FAGUNDES BEDA		
Identificação P/débito:	0000091608252		
Banco.....	: 001	Agência: 3.603-X	Conta: 009.160.825-2
Data.....	: 21/11/2019		Valor: 30,00

5  
Suporte Técnico: 4004-0001 (capitais e regiões metropolitanas) e 0800-729-0001 (demais localidades)  
SAC 0800-729-0722 / Ouvidoria 0800-729-5678

---

Nome.....: TERESINHA DE JESUS C. LAUANDE  
Identificação P/débito: 0000093048556  
Banco.....: 001 Agência: 4.267-6 Conta: 000.967.627-9  
Data.....: 21/11/2019 Valor: 15,00

---

Nome.....: TIAGO DE BARROS CORREIA  
Identificação P/débito: 0000000220895  
Banco.....: 001 Agência: 1.273-4 Conta: 000.220.895-4  
Data.....: 21/11/2019 Valor: 15,00

---

Nome.....: VALTER COELHO DE SA  
Identificação P/débito: 0000097057401  
Banco.....: 001 Agência: 4.267-6 Conta: 000.968.486-7  
Data.....: 21/11/2019 Valor: 15,00

---

Nome.....: WASHINGTON MELLO COSTA  
Identificação P/débito: 0000098121901  
Banco.....: 001 Agência: 5.560-3 Conta: 009.812.190-1  
Data.....: 21/11/2019 Valor: 15,00

---

Quantidade de Registros: 50

---

Quantidade Total de Registros: 50  
Valor Total dos Recebimentos: 810,00



# Receitas

## 2 - Receitas de Acordos

Este relatório demonstra todas as receitas de acordos creditadas no mês, com toda a discriminação de unidade, parcelas, forma de pagamento e acompanhando inclusive mensalmente o cumprimento do acordo.

2 - Receitas de Acordos

- 1 - Receitas do Mês por Unidade
- 2 - Receitas de Acordos
- 3 - Inadimplência Mensal
- 4 - Inadimplência Acumulada

## AMOB ASSOCIAÇÃO

Acordos - Todas as parcelas

UNIDADE: ADNA1/10 - IVAN MARIANTE JUNIOR									
ACORDO:	48283	PARCELAS:	1	DATA:	22/11/2019	VALOR ACORDADO	15,00		
ACRÉSCIMO:	0,45	DESCONTO:	0,00	TX. ADICIONAIS:	0,00	HONORÁRIOS:	0,00		
VALOR FINAL:	15,45			VALOR LIQUIDADO:	15,45				
SOLICITANTE: SEGUNDA VIA									
RELAÇÃO DAS CONTAS ORIGINAIS									
Boleto	Classe Da Conta		Mês Ref	Vencimento	Cobrança	Valor Lançamento			
22037	Mensalidade Associação		11/2019	20/11/2019	1	15,00			
						15,00			
						15,00			
CONTAS GERADAS PELO ACORDO									
Boleto	Parcela	Classe Da Conta		Mês Ref	Vencimento	Pagamento	Cob.	Valor Lançamento	Valor Liquidado
33575	1	Acordo		11/2019	25/11/2019	25/11/2019	2	15,45	15,45
								15,45	15,45

## AMOB ASSOCIAÇÃO

Acordos - Todas as parcelas

UNIDADE: CAMOR/19 - MIRELA AVILA KACINSKIS PRADO									
ACORDO:	47888	PARCELAS:	1	DATA:	11/11/2019	VALOR ACORDADO	15,00		
ACRÉSCIMO:	0,45	DESCONTO:	0,00	TX. ADICIONAIS:	0,00	HONORÁRIOS:	0,00		
VALOR FINAL:	15,45			VALOR LIQUIDADO:	15,75				
SOLICITANTE: SEGUNDA VIA									
RELAÇÃO DAS CONTAS ORIGINAIS									
Boleto	Classe Da Conta		Mês Ref	Vencimento	Cobrança	Valor Lançamento			
4424	Mensalidade Associação		10/2019	20/10/2019	1	15,00			
						15,00			
						15,00			
CONTAS GERADAS PELO ACORDO									
Boleto	Parcela	Classe Da Conta		Mês Ref	Vencimento	Pagamento	Cob.	Valor Lançamento	Valor Liquidado
26209	1	Acordo		11/2019	12/11/2019	13/11/2019	2	15,45	15,75
								15,45	15,75

## AMOB ASSOCIAÇÃO

Acordos - Todas as parcelas

UNIDADE: DNIEL/03 - GUSTAVO SILVA CYSNE SOUZA									
ACORDO:	48243	PARCELAS:	1	DATA:	21/11/2019	VALOR ACORDADO	15,00		
ACRÉSCIMO:	0,45	DESCONTO:	0,00	TX. ADICIONAIS:	0,00	HONORÁRIOS:	0,00		
VALOR FINAL:	15,45			VALOR LIQUIDADO:	15,45				
SOLICITANTE: SEGUNDA VIA									
RELAÇÃO DAS CONTAS ORIGINAIS									
Boleto	Classe Da Conta	Mês Ref	Vencimento	Cobrança	Valor Lançamento				
22092	Mensalidade Associação	11/2019	20/11/2019	1	15,00				
					15,00				
CONTAS GERADAS PELO ACORDO									
Boleto	Parcela	Classe Da Conta	Mês Ref	Vencimento	Pagamento	Cob.	Valor Lançamento	Valor Liquidado	
32544	1	Acordo	11/2019	22/11/2019	22/11/2019	2	15,45	15,45	
							15,45	15,45	

## AMOB ASSOCIAÇÃO

Acordos - Todas as parcelas

UNIDADE: EDAVI/05 - JOSE VICENTE BORGES DE ANDRADE									
ACORDO:	47630	PARCELAS:	1	DATA:	04/11/2019	VALOR ACORDADO	15,00		
ACRÉSCIMO:	0,00	DESCONTO:	0,00	TX. ADICIONAIS:	0,00	HONORÁRIOS:	0,00		
VALOR FINAL:	15,00			VALOR LIQUIDADO:	15,00				
SOLICITANTE: secretaria@condominioamobb.com.br									
RELAÇÃO DAS CONTAS ORIGINAIS									
Boleto	Classe Da Conta		Mês Ref	Vencimento	Cobrança	Valor Lançamento			
4484	Mensalidade Associação		10/2019	24/10/2019	1	15,00			
						15,00			
						15,00			
CONTAS GERADAS PELO ACORDO									
Boleto	Parcela	Classe Da Conta		Mês Ref	Vencimento	Pagamento	Cob.	Valor Lançamento	Valor Liquidado
25399	1	Acordo		11/2019	05/11/2019	05/11/2019	2	15,00	15,00
								15,00	15,00



## AMOBBA ASSOCIAÇÃO

Acordos - Todas as parcelas

UNIDADE: MDEUS/31 - JOSE TENORIO BEZERRA NETO									
ACORDO:	48097	PARCELAS:	1	DATA:	18/11/2019	VALOR ACORDADO	30,00		
ACRÉSCIMO:	1,07	DESCONTO:	0,00	TX. ADICIONAIS:	0,00	HONORÁRIOS:	1,56		
VALOR FINAL:			32,63	VALOR LIQUIDADO:			32,63		
SOLICITANTE: secretaria associacaoamobb@condominioamobb.com.									
RELAÇÃO DAS CONTAS ORIGINAIS									
Boleto	Classe Da Conta	Mês Ref	Vencimento	Cobrança	Valor Lançamento				
4515	Mensalidade Associação	10/2019	20/10/2019	1	15,00				
					15,00				
460138	Mensalidade Associação	09/2019	20/09/2019	1	15,00				
					15,00				
					30,00				
CONTAS GERADAS PELO ACORDO									
Boleto	Parcela	Classe Da Conta	Mês Ref	Vencimento	Pagamento	Cob.	Valor Lançamento	Valor Liquidado	
28111	1	Acordo	11/2019	19/11/2019	19/11/2019	2	32,63	32,63	
							32,63	32,63	

## AMOBBA ASSOCIAÇÃO

Acordos - Todas as parcelas

UNIDADE: PELOI/13 - BRUNA DELATORRES G DE C. PACHECO									
ACORDO:	47683	PARCELAS:	1	DATA:	05/11/2019	VALOR ACORDADO	15,00		
ACRÉSCIMO:	0,45	DESCONTO:	0,00	TX. ADICIONAIS:	0,00	HONORÁRIOS:	0,00		
VALOR FINAL:	15,45			VALOR LIQUIDADADO:	15,45				
SOLICITANTE: SEGUNDA VIA									
RELAÇÃO DAS CONTAS ORIGINAIS									
Boleto	Classe Da Conta		Mês Ref	Vencimento	Cobrança	Valor Lançamento			
4540	Mensalidade Associação		10/2019	20/10/2019	1	15,00			
						15,00			
						15,00			
CONTAS GERADAS PELO ACORDO									
Boleto	Parcela	Classe Da Conta		Mês Ref	Vencimento	Pagamento	Cob.	Valor Lançamento	Valor Liquidado
25542	1	Acordo		11/2019	05/11/2019	05/11/2019	2	15,45	15,45
								15,45	15,45

## AMOB ASSOCIAÇÃO

Acordos - Todas as parcelas

UNIDADE: PELOI/29 - MARIA INES NEPOMUCEDO								
ACORDO:	47639	PARCELAS:	1	DATA:	04/11/2019	VALOR ACORDADO	15,00	
ACRÉSCIMO:	0,00	DESCONTO:	0,00	TX. ADICIONAIS:	0,00	HONORÁRIOS:	0,00	
VALOR FINAL:	15,00			VALOR LIQUIDADO:	15,00			
SOLICITANTE: SEGUNDA VIA								
RELAÇÃO DAS CONTAS ORIGINAIS								
Boleto	Classe Da Conta	Mês Ref	Vencimento	Cobrança	Valor Lançamento			
4549	Mensalidade Associação	10/2019	02/11/2019	1	15,00			
					15,00			
					15,00			
CONTAS GERADAS PELO ACORDO								
Boleto	Parcela	Classe Da Conta	Mês Ref	Vencimento	Pagamento	Cob.	Valor Lançamento	Valor Liquidado
25424	1	Acordo	11/2019	05/11/2019	05/11/2019	2	15,00	15,00
							15,00	15,00

## AMOB ASSOCIAÇÃO

Acordos - Todas as parcelas

UNIDADE: PELOI/41 - ANTONIO ISIDRO DA SILVA FILHO									
ACORDO:	48339	PARCELAS:	1	DATA:	25/11/2019	VALOR ACORDADO	15,00		
ACRÉSCIMO:	0,45	DESCONTO:	0,00	TX. ADICIONAIS:	0,00	HONORÁRIOS:	0,00		
VALOR FINAL:	15,45			VALOR LIQUIDADADO:	15,45				
SOLICITANTE: 2º via mes 11									
RELAÇÃO DAS CONTAS ORIGINAIS									
Boleto	Classe Da Conta		Mês Ref	Vencimento	Cobrança	Valor Lançamento			
22176	Mensalidade Associação		11/2019	20/11/2019	1	15,00			
						15,00			
						15,00			
CONTAS GERADAS PELO ACORDO									
Boleto	Parcela	Classe Da Conta	Mês Ref	Vencimento	Pagamento	Cob.	Valor Lançamento	Valor Liquidado	
34920	1	Acordo	11/2019	26/11/2019	25/11/2019	2	15,45	15,45	
							15,45	15,45	

## AMOB ASSOCIAÇÃO

Acordos - Todas as parcelas

UNIDADE: PELOI/47 - NELIO FERREIRA SANTANA								
ACORDO:	47871	PARCELAS:	1	DATA:	11/11/2019	VALOR ACORDADO	135,00	
ACRÉSCIMO:	22,20	DESCONTO:	0,00	TX. ADICIONAIS:	0,00	HONORÁRIOS:	15,72	
VALOR FINAL:			172,92	VALOR LIQUIDADADO:			172,92	
SOLICITANTE: secretaria associacaoamobb@condominioamobb.com.								
RELAÇÃO DAS CONTAS ORIGINAIS								
Boleto	Classe Da Conta	Mês Ref	Vencimento	Cobrança	Valor Lançamento			
0	Mensalidade Associação	06/2018	20/06/2018	1	15,00			
0	Mensalidade Associação	09/2018	20/09/2018	1	15,00			
0	Mensalidade Associação	10/2018	20/10/2018	1	15,00			
0	Mensalidade Associação	11/2018	20/11/2018	1	15,00			
0	Mensalidade Associação	12/2018	20/12/2018	1	15,00			
0	Mensalidade Associação	01/2019	20/01/2019	1	15,00			
0	Mensalidade Associação	02/2019	20/02/2019	1	15,00			
					105,00			
337170	Mensalidade Associação	03/2019	20/03/2019	1	15,00			
					15,00			
398545	Mensalidade Associação	05/2019	20/05/2019	1	15,00			
					15,00			
					135,00			
CONTAS GERADAS PELO ACORDO								
Boleto	Parcela	Classe Da Conta	Mês Ref	Vencimento	Pagamento	Cob.	Valor Lançamento	Valor Liquidado
28183	1	Acordo	11/2019	12/11/2019	12/11/2019	2	172,92	172,92
							172,92	172,92

## AMOB ASSOCIAÇÃO

Acordos - Todas as parcelas

UNIDADE: RMESS/18 - MIRTES DE ALENCAR ROCHA									
ACORDO:	47489	PARCELAS:	1	DATA:	29/10/2019	VALOR ACORDADO	15,00		
ACRÉSCIMO:	0,45	DESCONTO:	0,00	TX. ADICIONAIS:	0,00	HONORÁRIOS:	0,00		
VALOR FINAL:	15,45			VALOR LIQUIDADADO:	15,76				
SOLICITANTE: SEGUNDA VIA									
RELAÇÃO DAS CONTAS ORIGINAIS									
Boleto	Classe Da Conta		Mês Ref	Vencimento	Cobrança	Valor Lançamento			
4567	Mensalidade Associação		10/2019	20/10/2019	1	15,00			
						15,00			
						15,00			
CONTAS GERADAS PELO ACORDO									
Boleto	Parcela	Classe Da Conta		Mês Ref	Vencimento	Pagamento	Cob.	Valor Lançamento	Valor Liquidado
26201	1	Acordo		10/2019	12/11/2019	13/11/2019	2	15,45	15,76
								15,45	15,76

## AMOB ASSOCIAÇÃO

Acordos - Todas as parcelas

UNIDADE: SOLAR/06 - DARLLANN DOGLAS DOS SANTOS PINA								
ACORDO:	25845	PARCELAS:	12	DATA:	09/08/2017	VALOR ACORDADO	384,50	
ACRÉSCIMO:	42,46	DESCONTO:	0,00	TX. ADICIONAIS:	0,00	HONORÁRIOS:	0,00	
VALOR FINAL:			426,96	VALOR LIQUIDADO:			426,96	
SOLICITANTE: wifrasilhotmail.com SINDICO								
RELAÇÃO DAS CONTAS ORIGINAIS								
Boleto	Classe Da Conta	Mês Ref	Vencimento	Cobrança	Valor Lançamento			
0	Mensalidade Associação	08/2016	20/08/2016	1	15,00			
0	Taxa Ordinária	08/2016	20/08/2016	1	40,00			
0	Mensalidade Associação	09/2016	20/09/2016	1	15,00			
0	Taxa Ordinária	09/2016	20/09/2016	1	40,00			
0	Mensalidade Associação	10/2016	20/10/2016	1	15,00			
0	Taxa Ordinária	10/2016	20/10/2016	1	40,00			
0	Mensalidade Associação	11/2016	20/11/2016	1	15,00			
0	Taxa Ordinária	11/2016	20/11/2016	1	42,25			
0	Mensalidade Associação	12/2016	20/12/2016	1	15,00			
0	Taxa Ordinária	12/2016	20/12/2016	1	42,25			
0	Mensalidade Associação	01/2017	20/01/2017	1	15,00			
0	Mensalidade Associação	02/2017	20/02/2017	1	15,00			
0	Mensalidade Associação	03/2017	20/03/2017	1	15,00			
0	Mensalidade Associação	04/2017	20/04/2017	1	15,00			
					339,50			
912766	Mensalidade Associação	05/2017	20/05/2017	1	15,00			
					15,00			
928623	Mensalidade Associação	06/2017	20/06/2017	1	15,00			
					15,00			
946288	Mensalidade Associação	07/2017	20/07/2017	1	15,00			
					15,00			
					384,50			
CONTAS GERADAS PELO ACORDO								
Boleto	Parcela	Classe Da Conta	Mês Ref	Vencimento	Pagamento	Cob.	Valor Lançamento	Valor Liquidado
964824	1	Acordo	08/2017	30/08/2017	30/08/2017	2	35,58	35,58
964825	2	Acordo	09/2017	30/09/2017	02/10/2017	2	35,58	35,58
964826	3	Acordo *Acordo-48108	10/2017	30/10/2017		2	35,58	35,58
964827	4	Acordo *Acordo-48108	11/2017	30/11/2017		2	35,58	35,58
964828	5	Acordo *Acordo-48108	12/2017	30/12/2017		2	35,58	35,58
964829	6	Acordo *Acordo-48108	01/2018	30/01/2018		2	35,58	35,58
964830	7	Acordo *Acordo-48108	02/2018	28/02/2018		2	35,58	35,58
964831	8	Acordo *Acordo-48108	03/2018	30/03/2018		2	35,58	35,58
964832	9	Acordo *Acordo-48108	04/2018	30/04/2018		2	35,58	35,58
964833	10	Acordo *Acordo-48108	05/2018	30/05/2018		2	35,58	35,58
964834	11	Acordo *Acordo-48108	06/2018	30/06/2018		2	35,58	35,58
964835	12	Acordo *Acordo-48108	07/2018	30/07/2018		2	35,58	35,58
							426,96	426,96

28/05/2020

ACORDOS  
AMOB ASSOCIAÇÃO

Acordos - Todas as parcelas

UNIDADE: SOLAR/05 - DARLLANN DOGLAS DOS SANTOS PINA

ACORDO:	48108	PARCELAS:	1	DATA:	18/11/2019	VALOR ACORDADO	780,80
ACRÉSCIMO:	192,02	DESCONTO:	0,00	TX. ADICIONAIS:	0,00	HONORÁRIOS:	76,16
VALOR FINAL:	1.028,98			VALOR LIQUIDADO:	1.028,98		

SOLICITANTE: secretaria associacaoamobb@condominioamobb.com

## RELAÇÃO DAS CONTAS ORIGINAIS

Boleto	Classe Da Conta	Mês Ref	Vencimento	Cobrança	Valor Lançamento
892	Mensalidade Associação	10/2017	20/10/2017	1	15,00
					15,00
4571	Mensalidade Associação	10/2019	20/10/2019	1	15,00
					15,00
15600	Mensalidade Associação	11/2017	20/11/2017	1	15,00
					15,00
41951	Mensalidade Associação	12/2017	20/12/2017	1	15,00
					15,00
56941	Mensalidade Associação	01/2018	20/01/2018	1	15,00
					15,00
74887	Mensalidade Associação	02/2018	20/02/2018	1	15,00
					15,00
98553	Mensalidade Associação	03/2018	20/03/2018	1	15,00
					15,00
114472	Mensalidade Associação	04/2018	20/04/2018	1	15,00
					15,00
133498	Mensalidade Associação	05/2018	20/05/2018	1	15,00
					15,00
151667	Mensalidade Associação	06/2018	20/06/2018	1	15,00
					15,00
170933	Mensalidade Associação	07/2018	20/07/2018	1	15,00
					15,00
189976	Mensalidade Associação	08/2018	20/08/2018	1	15,00
					15,00
206527	Mensalidade Associação	09/2018	20/09/2018	1	15,00
					15,00
229880	Mensalidade Associação	10/2018	20/10/2018	1	15,00
					15,00
251785	Mensalidade Associação	11/2018	20/11/2018	1	15,00
					15,00
272535	Mensalidade Associação	12/2018	20/12/2018	1	15,00
					15,00
291616	Mensalidade Associação	01/2019	20/01/2019	1	15,00
					15,00
314441	Mensalidade Associação	02/2019	20/02/2019	1	15,00
					15,00
330523	Mensalidade Associação	03/2019	20/03/2019	1	15,00
					15,00
355840	Mensalidade Associação	04/2019	20/04/2019	1	15,00
					15,00
376322	Mensalidade Associação	05/2019	20/05/2019	1	15,00
					15,00
398558	Mensalidade Associação	06/2019	20/06/2019	1	15,00
					15,00
417318	Mensalidade Associação	07/2019	20/07/2019	1	15,00
					15,00
440643	Mensalidade Associação	08/2019	20/08/2019	1	15,00
					15,00
460194	Mensalidade Associação	09/2019	20/09/2019	1	15,00
					15,00
961231	Mensalidade Associação	08/2017	20/08/2017	1	15,00
					15,00
964826	Acordo	10/2017	30/10/2017	2	35,58
					35,58
964827	Acordo	11/2017	30/11/2017	2	35,58
					35,58
964828	Acordo	12/2017	30/12/2017	2	35,58
					35,58
964829	Acordo	01/2018	30/01/2018	2	35,58
					35,58
964830	Acordo	02/2018	28/02/2018	2	35,58
					35,58
964831	Acordo	03/2018	30/03/2018	2	35,58
					35,58
964832	Acordo	04/2018	30/04/2018	2	35,58
					35,58
964833	Acordo	05/2018	30/05/2018	2	35,58
					35,58
964834	Acordo	06/2018	30/06/2018	2	35,58
					35,58
964835	Acordo	07/2018	30/07/2018	2	35,58
					35,58



## AMOB ASSOCIAÇÃO

Acordos - Todas as parcelas

CONTAS GERADAS PELO ACORDO									
Boleto	Parcela	Classe Da Conta	Mês Ref	Vencimento	Pagamento	Cob.	Valor Lançamento	Valor Liquidado	
982513	Mensalidade Associação		09/2017	20/09/2017		1			35,58
									15,00
									15,00
									760,80
30803	1	Acordo	11/2019	22/11/2019	21/11/2019	2	1.028,98	1.028,98	
							1.028,98	1.028,98	

Acordos - Todas as parcelas

UNIDADE: SOLAR/06 - DARLLANN DOGLAS DOS SANTOS PINA									
ACORDO:	48368	PARCELAS:	1	DATA:	26/11/2019	VALOR ACORDADO	15,00		
ACRÉSCIMO:	0,45	DESCONTO:	0,00	TX ADICIONAIS:	0,00	HONORÁRIOS:	0,00		
VALOR FINAL:	15,45			VALOR LIQUIDADO:	15,45				
SOLICITANTE: secretaria_associacaoamobb@condominioamobb.com.									
RELAÇÃO DAS CONTAS ORIGINAIS									
Boleto	Classe Da Conta		Mês Ref	Vencimento	Cobrança	Valor Lançamento			
22192	Mensalidade Associação		11/2019	20/11/2019	1	15,00			
						15,00			
CONTAS GERADAS PELO ACORDO									
Boleto	Parcela	Classe Da Conta	Mês Ref	Vencimento	Pagamento	Cob.	Valor Lançamento	Valor Liquidado	
39068	1	Acordo	11/2019	26/11/2019	27/11/2019	2	15,45	15,45	
							15,45	15,45	

Acordos - Todas as parcelas

UNIDADE: TJUDA/22 - RICARDO DE FARIA BARROS

ACORDO:	48275	PARCELAS:	1	DATA:	22/11/2019	VALOR ACORDADO	15,00
ACRÉSCIMO:	0,45	DESCONTO:	0,00	TX. ADICIONAIS:	0,00	HONORÁRIOS:	0,00
VALOR FINAL:	15,45			VALOR LIQUIDADO:	15,45		

SOLICITANTE: SEGUNDA VIA

## RELAÇÃO DAS CONTAS ORIGINAIS

Boleto	Classe Da Conta	Mês Ref	Vencimento	Cobrança	Valor Lançamento
22201	Mensalidade Associação	11/2019	20/11/2019	1	15,00
					15,00
					15,00

## CONTAS GERADAS PELO ACORDO

Boleto	Parcela	Classe Da Conta	Mês Ref	Vencimento	Pagamento	Cob.	Valor Lançamento	Valor Liquidado
33598	1	Acordo	11/2019	25/11/2019	25/11/2019	2	15,45	15,45
							15,45	15,45

Acordos - Todas as parcelas

UNIDADE: TJUDA/23 - LUIZ CLAUDIO GODOY ELBEL									
ACORDO:	47563	PARCELAS:	1	DATA:	31/10/2019	VALOR ACORDADO	15,00		
ACRÉSCIMO:	0,45	DESCONTO:	0,00	TX ADICIONAIS:	0,00	HONORÁRIOS:	0,00		
VALOR FINAL:	15,45			VALOR LIQUIDADO:	15,45				
SOLICITANTE: 2ª via mes 10									
RELAÇÃO DAS CONTAS ORIGINAIS									
Boleto	Classe Da Conta		Mês Ref	Vencimento	Cobrança	Valor Lançamento			
4581	Mensalidade Associação		10/2019	30/10/2019	1	15,00			
						15,00			
						15,00			
CONTAS GERADAS PELO ACORDO									
Boleto	Parcela	Classe Da Conta		Mês Ref	Vencimento	Pagamento	Cob.	Valor Lançamento	Valor Liquidado
25157	1	Acordo		11/2019	05/11/2019	04/11/2019	2	15,45	15,45
								15,45	15,45



# Receitas

## 3 - Inadimplência Mensal

---

Este relatório demonstra apenas a inadimplência do mês referência do Office Book (pasta de balancete).

---

- 1 - Receitas do Mês por Unidade
- 2 - Receitas de Acordos
- 3 - Inadimplência Mensal
- 4 - Inadimplência Acumulada

28/05/2020

## UNIDADES INADIMPLENTES

## AMOB ASSOCIAÇÃO

Inadimplência entre 01/11/2019 e 30/11/2019 para contas emitidas e sub judice\*

Mês: todos Unidade: todas Grupo/Classe: todas Cobrança: todas

Correção: não aplicada Multa: não aplicada Juros: não aplicados Data Base: 28/05/2020

Unidade	Mês Ref	Vencimento	Valor	Juros	Multa	Correção	Proj. Rec.
ADNA1/02 EDILZON GALHARD LOPES Mensalidade Associação	11/2019	20/11/2019	15,00	0,00	0,00	0,00	15,00
Total 'ADNA1/02':			15,00	0,00	0,00	0,00	15,00
ADNA1/05 FERNANDO FERNANDES PINHEIRO Mensalidade Associação	11/2019	20/11/2019	15,00	0,00	0,00	0,00	15,00
Total 'ADNA1/05':			15,00	0,00	0,00	0,00	15,00
CAMOR/03 CARLOS JOAQUIM MONTEIRO DE MORAIS Mensalidade Associação	11/2019	20/11/2019	15,00	0,00	0,00	0,00	15,00
Total 'CAMOR/03':			15,00	0,00	0,00	0,00	15,00
CAMOR/14 ROMULO EDUARDO DE FREITAS CUNHA Mensalidade Associação	11/2019	20/11/2019	15,00	0,00	0,00	0,00	15,00
Total 'CAMOR/14':			15,00	0,00	0,00	0,00	15,00
CAMOR/20 LICIA MARIA MIGUEL MOURA Mensalidade Associação	11/2019	20/11/2019	15,00	0,00	0,00	0,00	15,00
Total 'CAMOR/20':			15,00	0,00	0,00	0,00	15,00
CAMOR/22 Rafael Velazquez Vazquez Acordo Extra Judicial (28/36) Mensalidade Associação	11/2019	10/11/2019	217,11	0,00	0,00	0,00	217,11
	11/2019	20/11/2019	15,00	0,00	0,00	0,00	15,00
Total 'CAMOR/22':			232,11	0,00	0,00	0,00	232,11
CAMOR/30 SAMANTA DAHER LOPES DA C.CAMPELO Mensalidade Associação	11/2019	20/11/2019	15,00	0,00	0,00	0,00	15,00
Total 'CAMOR/30':			15,00	0,00	0,00	0,00	15,00
CAZUL/05 JÚLIO CEZAR BATISTA Mensalidade Associação	11/2019	20/11/2019	15,00	0,00	0,00	0,00	15,00
Total 'CAZUL/05':			15,00	0,00	0,00	0,00	15,00
CESPE/09 MARLUCE FREIRE LIMA DE ARAUJO Mensalidade Associação	11/2019	30/11/2019	15,00	0,00	0,00	0,00	15,00
Total 'CESPE/09':			15,00	0,00	0,00	0,00	15,00
CESPE/17 ROSÂNGELA MARIA DE ANDRADE Mensalidade Associação	11/2019	20/11/2019	15,00	0,00	0,00	0,00	15,00
Total 'CESPE/17':			15,00	0,00	0,00	0,00	15,00
CESPE/20 FERNANDO CARDOSO LINO DOS SANTOS Mensalidade Associação	11/2019	20/11/2019	15,00	0,00	0,00	0,00	15,00
Total 'CESPE/20':			15,00	0,00	0,00	0,00	15,00
CESPE/22 MARGARIDA PERCY Acordo (29/36)	11/2019	30/11/2019	62,03	0,00	0,00	0,00	62,03
Total 'CESPE/22':			62,03	0,00	0,00	0,00	62,03
CESPE/23 Carlos Eduardo Borda de Abranches Mensalidade Associação	11/2019	20/11/2019	15,00	0,00	0,00	0,00	15,00
Total 'CESPE/23':			15,00	0,00	0,00	0,00	15,00
CESPE/29 DIMITRI SERGEL FILGUEIRAS BESSA Mensalidade Associação	11/2019	20/11/2019	15,00	0,00	0,00	0,00	15,00
Total 'CESPE/29':			15,00	0,00	0,00	0,00	15,00
CESPE/32 RICARDO DE FARIA BARROS Mensalidade Associação	11/2019	20/11/2019	15,00	0,00	0,00	0,00	15,00
Total 'CESPE/32':			15,00	0,00	0,00	0,00	15,00
CESPE/36 FÁBIO JESUS DE SOUZA Mensalidade Associação	11/2019	10/11/2019	15,00	0,00	0,00	0,00	15,00
Total 'CESPE/36':			15,00	0,00	0,00	0,00	15,00
CESPE/39 GLAUCIA DAPARECIDA SILVA Mensalidade Associação	11/2019	23/11/2019	15,00	0,00	0,00	0,00	15,00
Total 'CESPE/39':			15,00	0,00	0,00	0,00	15,00
CESPE/45 BRUNO FERNANDES ZENOBIO DE LIMA Mensalidade Associação	11/2019	30/11/2019	15,00	0,00	0,00	0,00	15,00

## AMOB ASSOCIAÇÃO

Inadimplência entre 01/11/2019 e 30/11/2019 para contas emitidas e sub judice\*

Mês: todos Unidade: todas Grupo/Classe: todas Cobrança: todas

Correção: não aplicada Multa: não aplicada Juros: não aplicados Data Base: 28/05/2020

Unidade	Mês Ref	Vencimento	Valor	Juros	Multa	Correção	Proj. Rec.
Total 'CESPE/45':			15,00	0,00	0,00	0,00	15,00
CESPE/50 MARCIO KANEGAE SARAIVA Mensalidade Associação	11/2019	20/11/2019	15,00	0,00	0,00	0,00	15,00
Total 'CESPE/50':			15,00	0,00	0,00	0,00	15,00
CRDOR/05 CIRINEU DAVI SANINI Mensalidade Associação	11/2019	20/11/2019	15,00	0,00	0,00	0,00	15,00
Total 'CRDOR/05':			15,00	0,00	0,00	0,00	15,00
DNIEL/02 WILLIAMS FRANCISCO DA SILVA Acordo (01/01) Mensalidade Associação	11/2019	08/11/2019	953,26	0,00	0,00	0,00	953,26
	11/2019	20/11/2019	15,00	0,00	0,00	0,00	15,00
Total 'DNIEL/02':			968,26	0,00	0,00	0,00	968,26
DNIEL/04 WILLIAMS FRANCISCO DA SILVA Acordo (01/01) Mensalidade Associação	11/2019	08/11/2019	953,26	0,00	0,00	0,00	953,26
	11/2019	20/11/2019	15,00	0,00	0,00	0,00	15,00
Total 'DNIEL/04':			968,26	0,00	0,00	0,00	968,26
DNIEL/10 RODRIGO MAGALHÃES BARROS Mensalidade Associação	11/2019	20/11/2019	15,00	0,00	0,00	0,00	15,00
Total 'DNIEL/10':			15,00	0,00	0,00	0,00	15,00
DNIEL/11 MARIO AUGUSTO MALTA VILAS BOAS Mensalidade Associação	11/2019	30/11/2019	15,00	0,00	0,00	0,00	15,00
Total 'DNIEL/11':			15,00	0,00	0,00	0,00	15,00
EDAVI/07 LACI MARCOS DIAS Mensalidade Associação	11/2019	11/11/2019	15,00	0,00	0,00	0,00	15,00
Total 'EDAVI/07':			15,00	0,00	0,00	0,00	15,00
ELIAN/10 ANDERSON ALVES MOREIRA Mensalidade Associação	11/2019	20/11/2019	15,00	0,00	0,00	0,00	15,00
Total 'ELIAN/10':			15,00	0,00	0,00	0,00	15,00
MDEUS/06 JOSÉ VALMAR BARROS Mensalidade Associação	11/2019	20/11/2019	15,00	0,00	0,00	0,00	15,00
Total 'MDEUS/06':			15,00	0,00	0,00	0,00	15,00
MDEUS/20 FLAVIO RIBEIRO DE MESQUITA Mensalidade Associação Acordo (30/36)	11/2019	10/11/2019	15,00	0,00	0,00	0,00	15,00
	11/2019	10/11/2019	34,19	0,00	0,00	0,00	34,19
Total 'MDEUS/20':			49,19	0,00	0,00	0,00	49,19
MDEUS/26 ANA LUCIA PEREIRA MAGALHAES Mensalidade Associação	11/2019	30/11/2019	15,00	0,00	0,00	0,00	15,00
Total 'MDEUS/26':			15,00	0,00	0,00	0,00	15,00
MDEUS/28 DARLANN DOUGLA DO SANTOS PINO Acordo (01/01)	11/2019	26/11/2019	318,07	0,00	0,00	0,00	318,07
Total 'MDEUS/28':			318,07	0,00	0,00	0,00	318,07
MDEUS/51 HELIO FRANCISCO M MIRANDA Mensalidade Associação	11/2019	20/11/2019	15,00	0,00	0,00	0,00	15,00
Total 'MDEUS/51':			15,00	0,00	0,00	0,00	15,00
MDEUS/61 MARCEL CLAUDIO SANTANA Mensalidade Associação	11/2019	20/11/2019	15,00	0,00	0,00	0,00	15,00
Total 'MDEUS/61':			15,00	0,00	0,00	0,00	15,00
PAMOB/02 JOSÉ GALVÃO SILVA OLIVEIRA Mensalidade Associação	11/2019	20/11/2019	15,00	0,00	0,00	0,00	15,00
Total 'PAMOB/02':			15,00	0,00	0,00	0,00	15,00
PAMOB/04 SOLANGE APARECIDA P. LOURENCAO Mensalidade Associação	11/2019	20/11/2019	15,00	0,00	0,00	0,00	15,00
Total 'PAMOB/04':			15,00	0,00	0,00	0,00	15,00
PAMOB/12 PABLO ACASSIO SOUSA MELLO Mensalidade Associação	11/2019	20/11/2019	15,00	0,00	0,00	0,00	15,00
Total 'PAMOB/12':			15,00	0,00	0,00	0,00	15,00

## AMOB ASSOCIAÇÃO

Inadimplência entre 01/11/2019 e 30/11/2019 para contas emitidas e sub judice\*

Mês: todos Unidade: todas Grupo/Classe: todas Cobrança: todas

Correção: não aplicada Multa: não aplicada Juros: não aplicados Data Base: 28/05/2020

Unidade	Mês Ref	Vencimento	Valor	Juros	Multa	Correção	Proj. Rec.
PELOI/06 LARISSA RATHGE RANGEL PEREIRA Mensalidade Associação	11/2019	20/11/2019	15,00	0,00	0,00	0,00	15,00
Total 'PELOI/06':			15,00	0,00	0,00	0,00	15,00
PELOI/13 BRUNA DELATORRES G DE C. PACHECO Mensalidade Associação	11/2019	20/11/2019	15,00	0,00	0,00	0,00	15,00
Total 'PELOI/13':			15,00	0,00	0,00	0,00	15,00
PELOI/14 GIOVANNI DE PAULA UZUELLI Mensalidade Associação	11/2019	20/11/2019	15,00	0,00	0,00	0,00	15,00
Total 'PELOI/14':			15,00	0,00	0,00	0,00	15,00
PELOI/17 SANDRA MARY DE MELO COELHO Acordo Extra Judicial (23/36)	11/2019	10/11/2019	49,16	0,00	0,00	0,00	49,16
Total 'PELOI/17':			49,16	0,00	0,00	0,00	49,16
PELOI/20 TATIANA C LIMA A MATOS RODRIGUES Mensalidade Associação	11/2019	20/11/2019	15,00	0,00	0,00	0,00	15,00
Total 'PELOI/20':			15,00	0,00	0,00	0,00	15,00
PELOI/35 PAULO SANTIAGO DOS SANTOS Mensalidade Associação	11/2019	20/11/2019	15,00	0,00	0,00	0,00	15,00
Total 'PELOI/35':			15,00	0,00	0,00	0,00	15,00
PELOI/43 MARCOS HENRIQUE P. HOMEM DE FARIA Mensalidade Associação	11/2019	20/11/2019	15,00	0,00	0,00	0,00	15,00
Total 'PELOI/43':			15,00	0,00	0,00	0,00	15,00
RMESS/06 CLAUDIA APARECIDA CANTELMO Acordo (01/01)	11/2019	08/11/2019	15,45	0,00	0,00	0,00	15,45
Mensalidade Associação	11/2019	20/11/2019	15,00	0,00	0,00	0,00	15,00
Total 'RMESS/06':			30,45	0,00	0,00	0,00	30,45
RMESS/20 Lorraina Garcia Mensalidade Associação	11/2019	20/11/2019	15,00	0,00	0,00	0,00	15,00
Total 'RMESS/20':			15,00	0,00	0,00	0,00	15,00
RMESS/32 JEROAM AGUIAR MENDES JUNIOR Mensalidade Associação	11/2019	20/11/2019	15,00	0,00	0,00	0,00	15,00
Total 'RMESS/32':			15,00	0,00	0,00	0,00	15,00
TJUDA/03 LUCIANA SOUTO Mensalidade Associação	11/2019	30/11/2019	15,00	0,00	0,00	0,00	15,00
Total 'TJUDA/03':			15,00	0,00	0,00	0,00	15,00
TJUDA/13 DINOEL RODRIGUES DE BRITO Mensalidade Associação	11/2019	20/11/2019	15,00	0,00	0,00	0,00	15,00
Total 'TJUDA/13':			15,00	0,00	0,00	0,00	15,00
TJUDA/21 FRANCISCO ROMANO C RIBEIRO Mensalidade Associação	11/2019	20/11/2019	15,00	0,00	0,00	0,00	15,00
Total 'TJUDA/21':			15,00	0,00	0,00	0,00	15,00
TJUDA/28 CLAUDIA REGINA UHLMANN DE ANDRADE Mensalidade Associação	11/2019	20/11/2019	15,00	0,00	0,00	0,00	15,00
Total 'TJUDA/28':			15,00	0,00	0,00	0,00	15,00
Total:			3.292,53	0,00	0,00	0,00	3.292,53

Classe de Conta	Total Lançado	Total Projetado
Acordo (01/01)	2.240,04	2.240,04
Acordo (29/36)	62,03	62,03
Acordo (30/36)	34,19	34,19
Acordo Extra Judicial (23/36)	49,16	49,16
Acordo Extra Judicial (26/36)	217,11	217,11
Mensalidade Associação	690,00	690,00
	3.292,53	3.292,53





# Receitas

## 4 - Inadimplência Acumulada

---

Este relatório demonstra a inadimplência total do condomínio, com o histórico da cobrança.

---

- 1 - Receitas do Mês por Unidade
- 2 - Receitas de Acordos
- 3 - Inadimplência Mensal
- 4 - Inadimplência Acumulada

## AMOB ASSOCIAÇÃO

Histórico de Cobrança de todas as unidades entre as datas 01/11/2019 a 30/11/2019

Unidade	Usuário	Tipo	Data	Histórico
<b>AMOB ASSOCIAÇÃO</b>				
CESPE/09 MARLUCE FREIRE LIMA DE ARAUJO	CINTIA	Carta	11/11/2019	AVISO DE REGULARIZAÇÃO DE PENDÊNCIA ENVIADA PARA O EMAIL CADASTRADO.
DNIEL/02 WILLIAMS FRANCISCO DA SILVA	CINTIA	Rec/Bol	06/11/2019	BOLETO SOLICITADO POR wilfrasil@hotmail.com
DNIEL/04 WILLIAMS FRANCISCO DA SILVA	CINTIA	Rec/Bol	06/11/2019	BOLETO SOLICITADO OR wilfrasil@hotmail.com
MDEUS/02 Claudia de Moraes Amaral Maroues	MONAIRA	Rec/Bol	28/11/2019	SOLICITADO PELA IMOBILIARIA amaralimoveisdf@gmail.com
MDEUS/31 JOSE TENORIO BEZERRA NETO	CINTIA	Rec/Bol	18/11/2019	BOLETO SOLICITADO POR secretaria_associacaoamobb@condominioamobb.com.br
PELOI/47 NELIO FERREIRA SANTANA	CINTIA	Rec/Bol	11/11/2019	BOLETO SOLICITADO POR secretaria_associacaoamobb@condominioamobb.com.br
SOLAR/06 WILLIAMS FRANCISCO DA SILVA	MONAIRA	Rec/Bol	27/11/2019	SOLICITADO ALTERAÇÃO DO NOME DO RESPONSÁVEL secretaria_associacaoamobb@condominioamobb.com.br
WILLIAMS FRANCISCO DA SILVA	CINTIA	Rec/Bol	06/11/2019	BOLETO SOLICITADO OR wilfrasil@hotmail.com
WILLIAMS FRANCISCO DA SILVA	CINTIA	Rec/Bol	18/11/2019	BOLETO SOLICITADO POR secretaria_associacaoamobb@condominioamobb.com.br
WILLIAMS FRANCISCO DA SILVA	MONAIRA	Rec/Bol	26/11/2019	secretaria_associacaoamobb@condominioamobb.com.br

## AMOB ASSOCIAÇÃO

Inadimplência até 30/11/2019 para contas emitidas, sub judice<sup>2</sup> e baixadas<sup>3</sup>

Mês: todos Unidade: todas Grupo/Classe: todas Cobrança: todas

Correção: não aplicada Multa: não aplicada Juros: não aplicados Data Base: 28/05/2020

Obs: Podem existir contas baixadas ou acordadas que se encontravam em aberto em 30/11/2019.

Unidade	Mês Ref	Vencimento	Valor	Juros	Multa	Correção	Proj. Rec.
Daniel Messias Guedes							
Daniel Messias Guedes	04/2019	26/04/2019	60,00	0,00	0,00	0,00	60,00
Aluguel de Espaço							
Total ' Daniel Messias Guedes':			60,00	0,00	0,00	0,00	60,00
Joelson Pereira de Oliveira							
Joelson Pereira de Oliveira	06/2018	20/06/2018	100,00	0,00	0,00	0,00	100,00
Aluguel de Espaço							
Aluguel de Espaço	06/2018	20/06/2018	100,00	0,00	0,00	0,00	100,00
Total ' Joelson Pereira de Oliveira':			200,00	0,00	0,00	0,00	200,00
Marcelo Malaquias da Trindade							
Marcelo Malaquias da Trindade	06/2018	20/06/2018	100,00	0,00	0,00	0,00	100,00
Aluguel de Espaço							
Total ' Marcelo Malaquias da Trindade':			100,00	0,00	0,00	0,00	100,00
ROSANE HELENA C P ARAUJO							
ROSANE HELENA C P ARAUJO	07/2019	12/07/2019	80,00	0,00	0,00	0,00	80,00
Aluguel de Espaço							
Total ' ROSANE HELENA C P ARAUJO':			80,00	0,00	0,00	0,00	80,00
ADNA1/02							
EDILZON GALHARD LOPES							
Tx. Assoc. + Tx. Invest.	05/2012	20/05/2012	123,69	0,00	0,00	0,00	123,69
Tx. Assoc. + Tx. Invest.	06/2012	20/06/2012	173,69	0,00	0,00	0,00	173,69
Tx. Assoc. + Tx. Invest.	07/2012	20/07/2012	173,69	0,00	0,00	0,00	173,69
Tx. Assoc. + Tx. Invest.	08/2012	20/08/2012	173,69	0,00	0,00	0,00	173,69
Tx. Assoc. + Tx. Invest.	09/2012	20/09/2012	173,69	0,00	0,00	0,00	173,69
Tx. Assoc. + Tx. Invest.	10/2012	20/10/2012	173,69	0,00	0,00	0,00	173,69
Tx. Assoc. + Tx. Invest.	11/2012	20/11/2012	173,69	0,00	0,00	0,00	173,69
Tx. Assoc. + Tx. Invest.	12/2012	20/12/2012	173,69	0,00	0,00	0,00	173,69
Tx. Assoc. + Tx. Invest.	01/2013	20/01/2013	173,69	0,00	0,00	0,00	173,69
Tx. Assoc. + Tx. Invest.	02/2013	20/02/2013	173,69	0,00	0,00	0,00	173,69
Tx. Assoc. + Tx. Invest.	03/2013	20/03/2013	173,69	0,00	0,00	0,00	173,69
Tx. Assoc. + Tx. Invest.	04/2013	20/04/2013	173,69	0,00	0,00	0,00	173,69
Tx. Assoc. + Tx. Invest.	05/2013	20/05/2013	173,69	0,00	0,00	0,00	173,69
Tx. Assoc. + Tx. Invest.	06/2013	20/06/2013	173,69	0,00	0,00	0,00	173,69
Tx. Assoc. + Tx. Invest.	07/2013	20/07/2013	173,69	0,00	0,00	0,00	173,69
Tx. Assoc. + Tx. Invest.	08/2013	20/08/2013	173,69	0,00	0,00	0,00	173,69
Tx. Assoc. + Tx. Invest.	09/2013	20/09/2013	173,69	0,00	0,00	0,00	173,69
Tx. Assoc. + Tx. Invest.	10/2013	20/10/2013	173,69	0,00	0,00	0,00	173,69
Tx. Assoc. + Tx. Invest.	11/2013	20/11/2013	173,69	0,00	0,00	0,00	173,69
Tx. Assoc. + Tx. Invest.	12/2013	20/12/2013	173,69	0,00	0,00	0,00	173,69
Tx. Assoc. + Tx. Invest.	01/2014	20/01/2014	173,69	0,00	0,00	0,00	173,69
Tx. Assoc. + Tx. Invest.	02/2014	20/02/2014	173,69	0,00	0,00	0,00	173,69
Tx. Assoc. + Tx. Invest.	03/2014	20/03/2014	173,69	0,00	0,00	0,00	173,69
Tx. Assoc. + Tx. Invest.	04/2014	20/04/2014	173,69	0,00	0,00	0,00	173,69
Tx. Assoc. + Tx. Invest.	05/2014	20/05/2014	173,69	0,00	0,00	0,00	173,69
Tx. Assoc. + Tx. Invest.	06/2014	20/06/2014	173,69	0,00	0,00	0,00	173,69
Tx. Assoc. + Tx. Invest.	07/2014	20/07/2014	173,69	0,00	0,00	0,00	173,69
Tx. Assoc. + Tx. Invest.	08/2014	20/08/2014	173,69	0,00	0,00	0,00	173,69
Tx. Assoc. + Tx. Invest.	09/2014	20/09/2014	173,69	0,00	0,00	0,00	173,69
Mensalidade Associação	10/2014	20/10/2014	50,00	0,00	0,00	0,00	50,00
Mensalidade Associação	11/2014	20/11/2014	50,00	0,00	0,00	0,00	50,00
Mensalidade Associação	12/2014	20/12/2014	50,00	0,00	0,00	0,00	50,00
Mensalidade Associação	01/2015	20/01/2015	50,00	0,00	0,00	0,00	50,00
Mensalidade Associação	02/2015	20/02/2015	50,00	0,00	0,00	0,00	50,00
Mensalidade Associação	03/2015	20/03/2015	50,00	0,00	0,00	0,00	50,00
Mensalidade Associação	04/2015	20/04/2015	50,00	0,00	0,00	0,00	50,00
Mensalidade Associação	05/2015	20/05/2015	50,00	0,00	0,00	0,00	50,00
Mensalidade Associação	06/2015	20/06/2015	50,00	0,00	0,00	0,00	50,00
Mensalidade Associação	07/2015	20/07/2015	50,00	0,00	0,00	0,00	50,00
Mensalidade Associação	08/2015	20/08/2015	50,00	0,00	0,00	0,00	50,00
Mensalidade Associação	09/2015	20/09/2015	50,00	0,00	0,00	0,00	50,00
Mensalidade Associação	10/2015	20/10/2015	50,00	0,00	0,00	0,00	50,00
Mensalidade Associação	11/2015	20/11/2015	50,00	0,00	0,00	0,00	50,00
Mensalidade Associação	12/2015	20/12/2015	165,25	0,00	0,00	0,00	165,25
Mensalidade Associação	01/2016	20/01/2016	55,00	0,00	0,00	0,00	55,00
Mensalidade Associação	02/2016	20/02/2016	55,00	0,00	0,00	0,00	55,00
Mensalidade Associação	03/2016	20/03/2016	55,00	0,00	0,00	0,00	55,00
Mensalidade Associação	04/2016	20/04/2016	130,00	0,00	0,00	0,00	130,00
Mensalidade Associação	05/2016	20/05/2016	130,00	0,00	0,00	0,00	130,00
Mensalidade Associação	06/2016	20/06/2016	130,00	0,00	0,00	0,00	130,00
Mensalidade Associação	07/2016	20/07/2016	130,00	0,00	0,00	0,00	130,00
Mensalidade Associação	08/2016	20/08/2016	15,00	0,00	0,00	0,00	15,00
Taxa Ordinária	09/2016	20/09/2016	40,00	0,00	0,00	0,00	40,00
Mensalidade Associação	09/2016	20/09/2016	15,00	0,00	0,00	0,00	15,00

## AMOB ASSOCIAÇÃO

Inadimplência até 30/11/2019 para contas emitidas, sub judice e baixadas

Mês: todos Unidade: todas Grupo/Classe: todas Cobrança: todas

Correção: não aplicada Multa: não aplicada Juros: não aplicados Data Base: 28/05/2020

Obs: Podem existir contas baixadas ou acordadas que se encontravam em aberto em 30/11/2019.

Unidade	Mês Ref	Vencimento	Valor	Juros	Multa	Correção	Proj. Rec.
Taxa Ordinária	09/2016	20/09/2016	40,00	0,00	0,00	0,00	40,00
Mensalidade Associação	10/2016	20/10/2016	15,00	0,00	0,00	0,00	15,00
Taxa Ordinária	10/2016	20/10/2016	40,00	0,00	0,00	0,00	40,00
Ressarcimento	11/2016	20/11/2016	6,75	0,00	0,00	0,00	6,75
Mensalidade Associação	11/2016	20/11/2016	15,00	0,00	0,00	0,00	15,00
Taxa Ordinária	11/2016	20/11/2016	42,25	0,00	0,00	0,00	42,25
Mensalidade Associação	12/2016	20/12/2016	15,00	0,00	0,00	0,00	15,00
Taxa Ordinária	12/2016	20/12/2016	42,25	0,00	0,00	0,00	42,25
Mensalidade Associação	01/2017	20/01/2017	15,00	0,00	0,00	0,00	15,00
Mensalidade Associação	02/2017	20/02/2017	15,00	0,00	0,00	0,00	15,00
Mensalidade Associação	03/2017	20/03/2017	15,00	0,00	0,00	0,00	15,00
Mensalidade Associação	04/2017	20/04/2017	15,00	0,00	0,00	0,00	15,00
Mensalidade Associação	05/2017	20/05/2017	15,00	0,00	0,00	0,00	15,00
Mensalidade Associação	06/2017	20/06/2017	15,00	0,00	0,00	0,00	15,00
Mensalidade Associação	07/2017	20/07/2017	15,00	0,00	0,00	0,00	15,00
Mensalidade Associação	08/2017	20/08/2017	15,00	0,00	0,00	0,00	15,00
Mensalidade Associação	09/2017	20/09/2017	15,00	0,00	0,00	0,00	15,00
Mensalidade Associação	10/2017	20/10/2017	15,00	0,00	0,00	0,00	15,00
Mensalidade Associação	11/2017	20/11/2017	15,00	0,00	0,00	0,00	15,00
Mensalidade Associação	12/2017	20/12/2017	15,00	0,00	0,00	0,00	15,00
Mensalidade Associação	01/2018	20/01/2018	15,00	0,00	0,00	0,00	15,00
Mensalidade Associação	02/2018	20/02/2018	15,00	0,00	0,00	0,00	15,00
Mensalidade Associação	03/2018	20/03/2018	15,00	0,00	0,00	0,00	15,00
Mensalidade Associação	04/2018	20/04/2018	15,00	0,00	0,00	0,00	15,00
Mensalidade Associação	05/2018	20/05/2018	15,00	0,00	0,00	0,00	15,00
Mensalidade Associação	06/2018	20/06/2018	15,00	0,00	0,00	0,00	15,00
Mensalidade Associação	07/2018	20/07/2018	15,00	0,00	0,00	0,00	15,00
Mensalidade Associação	08/2018	20/08/2018	15,00	0,00	0,00	0,00	15,00
Mensalidade Associação	09/2018	20/09/2018	15,00	0,00	0,00	0,00	15,00
Mensalidade Associação	10/2018	20/10/2018	15,00	0,00	0,00	0,00	15,00
Mensalidade Associação	11/2018	20/11/2018	15,00	0,00	0,00	0,00	15,00
Mensalidade Associação	12/2018	20/12/2018	15,00	0,00	0,00	0,00	15,00
Mensalidade Associação	01/2019	20/01/2019	15,00	0,00	0,00	0,00	15,00
Mensalidade Associação	02/2019	20/02/2019	15,00	0,00	0,00	0,00	15,00
Mensalidade Associação	03/2019	20/03/2019	15,00	0,00	0,00	0,00	15,00
Mensalidade Associação	04/2019	20/04/2019	15,00	0,00	0,00	0,00	15,00
Mensalidade Associação	05/2019	20/05/2019	15,00	0,00	0,00	0,00	15,00
Mensalidade Associação	06/2019	20/06/2019	15,00	0,00	0,00	0,00	15,00
Mensalidade Associação	07/2019	20/07/2019	15,00	0,00	0,00	0,00	15,00
Mensalidade Associação	08/2019	20/08/2019	15,00	0,00	0,00	0,00	15,00
Mensalidade Associação	09/2019	20/09/2019	15,00	0,00	0,00	0,00	15,00
Mensalidade Associação	10/2019	20/10/2019	15,00	0,00	0,00	0,00	15,00
Mensalidade Associação	11/2019	20/11/2019	15,00	0,00	0,00	0,00	15,00
Total	'ADNA1/02'		7.348,51	0,00	0,00	0,00	7.348,51
ADNA1/05							
FERNANDO FERNANDES PINHEIRO							
Mensalidade Associação	06/2018	20/06/2018	15,00	0,00	0,00	0,00	15,00
Mensalidade Associação	07/2018	20/07/2018	15,00	0,00	0,00	0,00	15,00
Mensalidade Associação	08/2018	20/08/2018	15,00	0,00	0,00	0,00	15,00
Acordo Extra Judicial (03/12)	08/2018	22/08/2018	265,65	0,00	0,00	0,00	265,65
Mensalidade Associação	09/2018	20/09/2018	15,00	0,00	0,00	0,00	15,00
Acordo Extra Judicial (04/12)	09/2018	22/09/2018	265,65	0,00	0,00	0,00	265,65
Mensalidade Associação	10/2018	20/10/2018	15,00	0,00	0,00	0,00	15,00
Acordo Extra Judicial (05/12)	10/2018	22/10/2018	265,65	0,00	0,00	0,00	265,65
Mensalidade Associação	11/2018	20/11/2018	15,00	0,00	0,00	0,00	15,00
Acordo Extra Judicial (06/12)	11/2018	22/11/2018	265,65	0,00	0,00	0,00	265,65
Mensalidade Associação	12/2018	20/12/2018	15,00	0,00	0,00	0,00	15,00
Acordo Extra Judicial (07/12)	12/2018	22/12/2018	265,65	0,00	0,00	0,00	265,65
Mensalidade Associação	01/2019	20/01/2019	15,00	0,00	0,00	0,00	15,00
Acordo Extra Judicial (08/12)	01/2019	22/01/2019	265,65	0,00	0,00	0,00	265,65
Mensalidade Associação	02/2019	20/02/2019	15,00	0,00	0,00	0,00	15,00
Acordo Extra Judicial (09/12)	02/2019	22/02/2019	265,65	0,00	0,00	0,00	265,65
Mensalidade Associação	03/2019	20/03/2019	15,00	0,00	0,00	0,00	15,00
Acordo Extra Judicial (10/12)	03/2019	22/03/2019	265,65	0,00	0,00	0,00	265,65
Mensalidade Associação	04/2019	20/04/2019	15,00	0,00	0,00	0,00	15,00
Acordo Extra Judicial (11/12)	04/2019	22/04/2019	265,65	0,00	0,00	0,00	265,65
Mensalidade Associação	05/2019	20/05/2019	15,00	0,00	0,00	0,00	15,00
Acordo Extra Judicial (12/12)	05/2019	22/05/2019	265,64	0,00	0,00	0,00	265,64
Mensalidade Associação	06/2019	20/06/2019	15,00	0,00	0,00	0,00	15,00
Mensalidade Associação	07/2019	20/07/2019	15,00	0,00	0,00	0,00	15,00
Mensalidade Associação	08/2019	20/08/2019	15,00	0,00	0,00	0,00	15,00
Mensalidade Associação	09/2019	20/09/2019	15,00	0,00	0,00	0,00	15,00
Mensalidade Associação	10/2019	20/10/2019	15,00	0,00	0,00	0,00	15,00

## AMOB ASSOCIAÇÃO

Inadimplência até 30/11/2019 para contas emitidas, sub judice\* e baixadas\*

Mês: todos Unidade: todas Grupo/Classe: todas Cobrança: todas

Correção: não aplicada Multa: não aplicada Juros: não aplicados Data Base: 28/05/2020

Obs: Podem existir contas baixadas ou acordadas que se encontravam em aberto em 30/11/2019.

Unidade	Mês Ref	Vencimento	Valor	Juros	Multa	Correção	Proj. Rec.
Mensalidade Associação	11/2019	20/11/2019	15,00	0,00	0,00	0,00	15,00
	Total 'ADNA1/05':		2.926,49	0,00	0,00	0,00	2.926,49
<b>ADNA1/07</b>							
JORGE GONÇALVES VISCONTE							
Mensalidade Associação	06/2017	20/06/2017	15,00	0,00	0,00	0,00	15,00
	Total 'ADNA1/07':		15,00	0,00	0,00	0,00	15,00
<b>ADNA1/12</b>							
Ana Carolina Ferreira Silva							
Mensalidade Associação	01/2019	10/01/2019	15,00	0,00	0,00	0,00	15,00
Mensalidade Associação	03/2019	10/03/2019	15,00	0,00	0,00	0,00	15,00
Mensalidade Associação	05/2019	10/05/2019	15,00	0,00	0,00	0,00	15,00
Mensalidade Associação	08/2019	10/08/2019	15,00	0,00	0,00	0,00	15,00
	Total 'ADNA1/12':		60,00	0,00	0,00	0,00	60,00
<b>CAMOR/03</b>							
CARLOS JOAQUIM MONTEIRO DE MORAIS							
Mensalidade Associação	02/2017	20/02/2017	15,00	0,00	0,00	0,00	15,00
Mensalidade Associação	03/2017	20/03/2017	15,00	0,00	0,00	0,00	15,00
Mensalidade Associação	04/2017	20/04/2017	15,00	0,00	0,00	0,00	15,00
Mensalidade Associação	05/2017	20/05/2017	15,00	0,00	0,00	0,00	15,00
Mensalidade Associação	06/2017	20/06/2017	15,00	0,00	0,00	0,00	15,00
Mensalidade Associação	07/2017	20/07/2017	15,00	0,00	0,00	0,00	15,00
Mensalidade Associação	08/2017	20/08/2017	15,00	0,00	0,00	0,00	15,00
Mensalidade Associação	09/2017	20/09/2017	15,00	0,00	0,00	0,00	15,00
Mensalidade Associação	10/2017	20/10/2017	15,00	0,00	0,00	0,00	15,00
Mensalidade Associação	11/2017	20/11/2017	15,00	0,00	0,00	0,00	15,00
Mensalidade Associação	12/2017	20/12/2017	15,00	0,00	0,00	0,00	15,00
Mensalidade Associação	01/2018	20/01/2018	15,00	0,00	0,00	0,00	15,00
Mensalidade Associação	02/2018	20/02/2018	15,00	0,00	0,00	0,00	15,00
Mensalidade Associação	03/2018	20/03/2018	15,00	0,00	0,00	0,00	15,00
Mensalidade Associação	04/2018	20/04/2018	15,00	0,00	0,00	0,00	15,00
Mensalidade Associação	05/2018	20/05/2018	15,00	0,00	0,00	0,00	15,00
Mensalidade Associação	06/2018	20/06/2018	15,00	0,00	0,00	0,00	15,00
Mensalidade Associação	07/2018	20/07/2018	15,00	0,00	0,00	0,00	15,00
Mensalidade Associação	08/2018	20/08/2018	15,00	0,00	0,00	0,00	15,00
Mensalidade Associação	09/2018	20/09/2018	15,00	0,00	0,00	0,00	15,00
Mensalidade Associação	10/2018	20/10/2018	15,00	0,00	0,00	0,00	15,00
Mensalidade Associação	11/2018	20/11/2018	15,00	0,00	0,00	0,00	15,00
Mensalidade Associação	12/2018	20/12/2018	15,00	0,00	0,00	0,00	15,00
Mensalidade Associação	01/2019	20/01/2019	15,00	0,00	0,00	0,00	15,00
Mensalidade Associação	02/2019	20/02/2019	15,00	0,00	0,00	0,00	15,00
Mensalidade Associação	03/2019	20/03/2019	15,00	0,00	0,00	0,00	15,00
Mensalidade Associação	04/2019	20/04/2019	15,00	0,00	0,00	0,00	15,00
Mensalidade Associação	05/2019	20/05/2019	15,00	0,00	0,00	0,00	15,00
Mensalidade Associação	06/2019	20/06/2019	15,00	0,00	0,00	0,00	15,00
Mensalidade Associação	07/2019	20/07/2019	15,00	0,00	0,00	0,00	15,00
Mensalidade Associação	08/2019	20/08/2019	15,00	0,00	0,00	0,00	15,00
Mensalidade Associação	09/2019	20/09/2019	15,00	0,00	0,00	0,00	15,00
Mensalidade Associação	10/2019	20/10/2019	15,00	0,00	0,00	0,00	15,00
Mensalidade Associação	11/2019	20/11/2019	15,00	0,00	0,00	0,00	15,00
	Total 'CAMOR/03':		510,00	0,00	0,00	0,00	510,00
<b>CAMOR/14</b>							
ROMULO EDUARDO DE FREITAS CUNHA							
Mensalidade Associação	06/2019	20/06/2019	15,00	0,00	0,00	0,00	15,00
Mensalidade Associação	07/2019	20/07/2019	15,00	0,00	0,00	0,00	15,00
Mensalidade Associação	08/2019	20/08/2019	15,00	0,00	0,00	0,00	15,00
Mensalidade Associação	09/2019	20/09/2019	15,00	0,00	0,00	0,00	15,00
Mensalidade Associação	10/2019	20/10/2019	15,00	0,00	0,00	0,00	15,00
Mensalidade Associação	11/2019	20/11/2019	15,00	0,00	0,00	0,00	15,00
	Total 'CAMOR/14':		90,00	0,00	0,00	0,00	90,00
<b>CAMOR/17</b>							
JOSÉ RIBAMAR GOMES RODRIGUES							
Mensalidade Associação	05/2017	20/05/2017	15,00	0,00	0,00	0,00	15,00
	Total 'CAMOR/17':		15,00	0,00	0,00	0,00	15,00
<b>CAMOR/20</b>							
LICIA MARIA MIGUEL MOURA							
Mensalidade Associação	11/2017	20/11/2017	15,00	0,00	0,00	0,00	15,00
Mensalidade Associação	12/2017	20/12/2017	15,00	0,00	0,00	0,00	15,00
Mensalidade Associação	02/2018	20/02/2018	15,00	0,00	0,00	0,00	15,00
Mensalidade Associação	05/2018	20/05/2018	15,00	0,00	0,00	0,00	15,00
Mensalidade Associação	06/2018	20/06/2018	15,00	0,00	0,00	0,00	15,00
Mensalidade Associação	07/2018	20/07/2018	15,00	0,00	0,00	0,00	15,00
Mensalidade Associação	08/2018	20/08/2018	15,00	0,00	0,00	0,00	15,00
Mensalidade Associação	10/2018	20/10/2018	15,00	0,00	0,00	0,00	15,00

## AMOB ASSOCIAÇÃO

Inadimplência até 30/11/2019 para contas emitidas, sub judice<sup>2</sup> e baixadas<sup>3</sup>

Mês: todos Unidade: todas Grupo/Classe: todas Cobrança: todas

Correção: não aplicada Multa: não aplicada Juros: não aplicados Data Base: 28/05/2020

Obs: Podem existir contas baixadas ou acordadas que se encontravam em aberto em 30/11/2019.

Unidade	Mês Ref	Vencimento	Valor	Juros	Multa	Correção	Proj. Rec.
Mensalidade Associação	11/2018	20/11/2018	15,00	0,00	0,00	0,00	15,00
Mensalidade Associação	12/2018	20/12/2018	15,00	0,00	0,00	0,00	15,00
Mensalidade Associação	01/2019	20/01/2019	15,00	0,00	0,00	0,00	15,00
Mensalidade Associação	02/2019	20/02/2019	15,00	0,00	0,00	0,00	15,00
Mensalidade Associação	03/2019	20/03/2019	15,00	0,00	0,00	0,00	15,00
Mensalidade Associação	04/2019	20/04/2019	15,00	0,00	0,00	0,00	15,00
Mensalidade Associação	05/2019	20/05/2019	15,00	0,00	0,00	0,00	15,00
Mensalidade Associação	07/2019	20/07/2019	15,00	0,00	0,00	0,00	15,00
Mensalidade Associação	08/2019	20/08/2019	15,00	0,00	0,00	0,00	15,00
Mensalidade Associação	11/2019	20/11/2019	15,00	0,00	0,00	0,00	15,00
Total CAMOR/20:			270,00	0,00	0,00	0,00	270,00
<b>CAMOR/22</b>							
Rafael Velazquez							
Mensalidade Associação	08/2017	20/08/2017	15,00	0,00	0,00	0,00	15,00
Mensalidade Associação	09/2017	20/09/2017	15,00	0,00	0,00	0,00	15,00
Acordo Extra Judicial (03/36)	10/2017	10/10/2017	98,26	0,00	0,00	0,00	98,26
Mensalidade Associação	10/2017	20/10/2017	15,00	0,00	0,00	0,00	15,00
Acordo Extra Judicial (04/36)	11/2017	10/11/2017	98,26	0,00	0,00	0,00	98,26
Mensalidade Associação	11/2017	20/11/2017	15,00	0,00	0,00	0,00	15,00
Acordo Extra Judicial (05/36)	12/2017	10/12/2017	98,26	0,00	0,00	0,00	98,26
Mensalidade Associação	12/2017	20/12/2017	15,00	0,00	0,00	0,00	15,00
Acordo Extra Judicial (07/36)	01/2018	20/01/2018	15,00	0,00	0,00	0,00	15,00
Mensalidade Associação	02/2018	10/02/2018	217,11	0,00	0,00	0,00	217,11
Acordo Extra Judicial (08/36)	02/2018	20/02/2018	15,00	0,00	0,00	0,00	15,00
Mensalidade Associação	03/2018	10/03/2018	217,11	0,00	0,00	0,00	217,11
Acordo Extra Judicial (09/36)	03/2018	20/03/2018	15,00	0,00	0,00	0,00	15,00
Mensalidade Associação	04/2018	10/04/2018	217,11	0,00	0,00	0,00	217,11
Acordo Extra Judicial (10/36)	04/2018	20/04/2018	15,00	0,00	0,00	0,00	15,00
Mensalidade Associação	05/2018	10/05/2018	217,11	0,00	0,00	0,00	217,11
Acordo Extra Judicial (11/36)	05/2018	20/05/2018	15,00	0,00	0,00	0,00	15,00
Mensalidade Associação	06/2018	10/06/2018	217,11	0,00	0,00	0,00	217,11
Acordo Extra Judicial (12/36)	06/2018	20/06/2018	15,00	0,00	0,00	0,00	15,00
Mensalidade Associação	07/2018	10/07/2018	217,11	0,00	0,00	0,00	217,11
Acordo Extra Judicial (13/36)	07/2018	20/07/2018	15,00	0,00	0,00	0,00	15,00
Mensalidade Associação	08/2018	10/08/2018	217,11	0,00	0,00	0,00	217,11
Acordo Extra Judicial (14/36)	08/2018	20/08/2018	15,00	0,00	0,00	0,00	15,00
Mensalidade Associação	09/2018	10/09/2018	217,11	0,00	0,00	0,00	217,11
Acordo Extra Judicial (15/36)	09/2018	20/09/2018	15,00	0,00	0,00	0,00	15,00
Mensalidade Associação	10/2018	10/10/2018	217,11	0,00	0,00	0,00	217,11
Acordo Extra Judicial (16/36)	10/2018	20/10/2018	15,00	0,00	0,00	0,00	15,00
Mensalidade Associação	11/2018	10/11/2018	217,11	0,00	0,00	0,00	217,11
Acordo Extra Judicial (17/36)	11/2018	20/11/2018	15,00	0,00	0,00	0,00	15,00
Mensalidade Associação	12/2018	10/12/2018	217,11	0,00	0,00	0,00	217,11
Acordo Extra Judicial (18/36)	12/2018	20/12/2018	15,00	0,00	0,00	0,00	15,00
Mensalidade Associação	01/2019	10/01/2019	217,11	0,00	0,00	0,00	217,11
Acordo Extra Judicial (19/36)	01/2019	20/01/2019	15,00	0,00	0,00	0,00	15,00
Mensalidade Associação	02/2019	10/02/2019	217,11	0,00	0,00	0,00	217,11
Acordo Extra Judicial (20/36)	02/2019	20/02/2019	15,00	0,00	0,00	0,00	15,00
Mensalidade Associação	03/2019	10/03/2019	217,11	0,00	0,00	0,00	217,11
Acordo Extra Judicial (21/36)	03/2019	20/03/2019	15,00	0,00	0,00	0,00	15,00
Mensalidade Associação	04/2019	10/04/2019	217,11	0,00	0,00	0,00	217,11
Acordo Extra Judicial (22/36)	04/2019	20/04/2019	15,00	0,00	0,00	0,00	15,00
Mensalidade Associação	05/2019	10/05/2019	217,11	0,00	0,00	0,00	217,11
Acordo Extra Judicial (23/36)	05/2019	20/05/2019	15,00	0,00	0,00	0,00	15,00
Mensalidade Associação	06/2019	10/06/2019	217,11	0,00	0,00	0,00	217,11
Acordo Extra Judicial (24/36)	06/2019	20/06/2019	15,00	0,00	0,00	0,00	15,00
Mensalidade Associação	07/2019	10/07/2019	217,11	0,00	0,00	0,00	217,11
Acordo Extra Judicial (25/36)	07/2019	20/07/2019	15,00	0,00	0,00	0,00	15,00
Mensalidade Associação	08/2019	10/08/2019	217,11	0,00	0,00	0,00	217,11
Acordo Extra Judicial (26/36)	08/2019	20/08/2019	15,00	0,00	0,00	0,00	15,00
Mensalidade Associação	09/2019	10/09/2019	217,11	0,00	0,00	0,00	217,11
Acordo Extra Judicial (27/36)	10/2019	10/10/2019	217,11	0,00	0,00	0,00	217,11
Mensalidade Associação	10/2019	20/10/2019	15,00	0,00	0,00	0,00	15,00
Acordo Extra Judicial (28/36)	11/2019	10/11/2019	217,11	0,00	0,00	0,00	217,11
Mensalidade Associação	11/2019	20/11/2019	15,00	0,00	0,00	0,00	15,00
Total CAMOR/22:			5.476,20	0,00	0,00	0,00	5.476,20
<b>CAMOR/30</b>							
SAMANTA DAHER LOPES DA C. CAMPELO							
Mensalidade Associação	02/2018	20/02/2018	15,00	0,00	0,00	0,00	15,00
Mensalidade Associação	03/2018	20/03/2018	15,00	0,00	0,00	0,00	15,00
Mensalidade Associação	04/2018	20/04/2018	15,00	0,00	0,00	0,00	15,00
Mensalidade Associação	05/2018	20/05/2018	15,00	0,00	0,00	0,00	15,00
Mensalidade Associação	06/2018	20/06/2018	15,00	0,00	0,00	0,00	15,00

## AMOB ASSOCIAÇÃO

Inadimplência até 30/11/2019 para contas emitidas, sub judice<sup>2</sup> e baixadas<sup>2</sup>

Mês: todos Unidade: todas Grupo/Classe: todas Cobrança: todas

Correção: não aplicada Multa: não aplicada Juros: não aplicados Data Base: 28/05/2020

Obs: Podem existir contas baixadas ou acordadas que se encontravam em aberto em 30/11/2019.

Unidade	Mês Ref	Vencimento	Valor	Juros	Multa	Correção	Proj. Rec
Mensalidade Associação	07/2018	20/07/2018	15,00	0,00	0,00	0,00	15,00
Mensalidade Associação	08/2018	20/08/2018	15,00	0,00	0,00	0,00	15,00
Mensalidade Associação	09/2018	20/09/2018	15,00	0,00	0,00	0,00	15,00
Mensalidade Associação	10/2018	20/10/2018	15,00	0,00	0,00	0,00	15,00
Mensalidade Associação	11/2018	20/11/2018	15,00	0,00	0,00	0,00	15,00
Mensalidade Associação	12/2018	20/12/2018	15,00	0,00	0,00	0,00	15,00
Mensalidade Associação	01/2019	20/01/2019	15,00	0,00	0,00	0,00	15,00
Mensalidade Associação	02/2019	20/02/2019	15,00	0,00	0,00	0,00	15,00
Mensalidade Associação	03/2019	20/03/2019	15,00	0,00	0,00	0,00	15,00
Mensalidade Associação	04/2019	20/04/2019	15,00	0,00	0,00	0,00	15,00
Mensalidade Associação	05/2019	20/05/2019	15,00	0,00	0,00	0,00	15,00
Mensalidade Associação	06/2019	20/06/2019	15,00	0,00	0,00	0,00	15,00
Mensalidade Associação	07/2019	20/07/2019	15,00	0,00	0,00	0,00	15,00
Mensalidade Associação	08/2019	20/08/2019	15,00	0,00	0,00	0,00	15,00
Mensalidade Associação	09/2019	20/09/2019	15,00	0,00	0,00	0,00	15,00
Mensalidade Associação	10/2019	20/10/2019	15,00	0,00	0,00	0,00	15,00
Mensalidade Associação	11/2019	20/11/2019	15,00	0,00	0,00	0,00	15,00
Total 'CAMOR/30':			330,00	0,00	0,00	0,00	330,00
<b>CAMOR/36</b>							
SUSANA MARTINEZ MARTINEZ							
Mensalidade Associação	03/2018	28/03/2018	15,00	0,00	0,00	0,00	15,00
Total 'CAMOR/36':			15,00	0,00	0,00	0,00	15,00
<b>CAZUL/02</b>							
MARCOS LUIZ MOREIRA MARQUES							
Mensalidade Associação	07/2019	20/07/2019	15,00	0,00	0,00	0,00	15,00
Total 'CAZUL/02':			15,00	0,00	0,00	0,00	15,00
<b>CAZUL/03</b>							
Bruno Vieira Zanani							
Mensalidade Associação	11/2017	20/11/2017	15,00	0,00	0,00	0,00	15,00
Mensalidade Associação	06/2018	20/06/2018	15,00	0,00	0,00	0,00	15,00
Mensalidade Associação	09/2018	20/09/2018	15,00	0,00	0,00	0,00	15,00
Mensalidade Associação	12/2018	20/12/2018	15,00	0,00	0,00	0,00	15,00
Total 'CAZUL/03':			60,00	0,00	0,00	0,00	60,00
<b>CAZUL/05</b>							
JÚLIO CEZAR BATISTA							
Mensalidade Associação	09/2016	20/09/2016	15,00	0,00	0,00	0,00	15,00
Taxa Ordinária	09/2016	20/09/2016	40,00	0,00	0,00	0,00	40,00
Mensalidade Associação	10/2016	20/10/2016	15,00	0,00	0,00	0,00	15,00
Taxa Ordinária	10/2016	20/10/2016	40,00	0,00	0,00	0,00	40,00
Ressarcimento	11/2016	20/11/2016	6,75	0,00	0,00	0,00	6,75
Mensalidade Associação	11/2016	20/11/2016	15,00	0,00	0,00	0,00	15,00
Taxa Ordinária	11/2016	20/11/2016	42,25	0,00	0,00	0,00	42,25
Mensalidade Associação	12/2016	20/12/2016	15,00	0,00	0,00	0,00	15,00
Taxa Ordinária	12/2016	20/12/2016	42,25	0,00	0,00	0,00	42,25
Mensalidade Associação	01/2017	20/01/2017	15,00	0,00	0,00	0,00	15,00
Mensalidade Associação	02/2017	20/02/2017	15,00	0,00	0,00	0,00	15,00
Mensalidade Associação	03/2017	20/03/2017	15,00	0,00	0,00	0,00	15,00
Mensalidade Associação	04/2017	20/04/2017	15,00	0,00	0,00	0,00	15,00
Mensalidade Associação	05/2017	20/05/2017	15,00	0,00	0,00	0,00	15,00
Mensalidade Associação	06/2017	20/06/2017	15,00	0,00	0,00	0,00	15,00
Mensalidade Associação	07/2017	20/07/2017	15,00	0,00	0,00	0,00	15,00
Mensalidade Associação	08/2017	20/08/2017	15,00	0,00	0,00	0,00	15,00
Mensalidade Associação	09/2017	20/09/2017	15,00	0,00	0,00	0,00	15,00
Mensalidade Associação	10/2017	20/10/2017	15,00	0,00	0,00	0,00	15,00
Mensalidade Associação	11/2017	20/11/2017	15,00	0,00	0,00	0,00	15,00
Mensalidade Associação	12/2017	20/12/2017	15,00	0,00	0,00	0,00	15,00
Mensalidade Associação	01/2018	20/01/2018	15,00	0,00	0,00	0,00	15,00
Mensalidade Associação	02/2018	20/02/2018	15,00	0,00	0,00	0,00	15,00
Mensalidade Associação	03/2018	20/03/2018	15,00	0,00	0,00	0,00	15,00
Mensalidade Associação	04/2018	20/04/2018	15,00	0,00	0,00	0,00	15,00
Mensalidade Associação	05/2018	20/05/2018	15,00	0,00	0,00	0,00	15,00
Mensalidade Associação	06/2018	20/06/2018	15,00	0,00	0,00	0,00	15,00
Mensalidade Associação	07/2018	20/07/2018	15,00	0,00	0,00	0,00	15,00
Mensalidade Associação	08/2018	20/08/2018	15,00	0,00	0,00	0,00	15,00
Mensalidade Associação	09/2018	20/09/2018	15,00	0,00	0,00	0,00	15,00
Mensalidade Associação	10/2018	20/10/2018	15,00	0,00	0,00	0,00	15,00
Mensalidade Associação	11/2018	20/11/2018	15,00	0,00	0,00	0,00	15,00
Mensalidade Associação	12/2018	20/12/2018	15,00	0,00	0,00	0,00	15,00
Mensalidade Associação	01/2019	20/01/2019	15,00	0,00	0,00	0,00	15,00
Mensalidade Associação	02/2019	20/02/2019	15,00	0,00	0,00	0,00	15,00
Mensalidade Associação	03/2019	20/03/2019	15,00	0,00	0,00	0,00	15,00
Mensalidade Associação	04/2019	20/04/2019	15,00	0,00	0,00	0,00	15,00
Mensalidade Associação	05/2019	20/05/2019	15,00	0,00	0,00	0,00	15,00

## AMOB ASSOCIAÇÃO

Inadimplência até 30/11/2019 para contas emitidas, sub judice\* e baixadas\*

Mês: todos Unidade: todas Grupo/Classe: todas Cobrança: todas

Correção: não aplicada Multa: não aplicada Juros: não aplicados Data Base: 28/05/2020

Obs: Podem existir contas baixadas ou acordadas que se encontravam em aberto em 30/11/2019.

Unidade	Mês Ref	Vencimento	Valor	Juros	Multa	Correção	Proj. Rec.
Mensalidade Associação	06/2019	20/06/2019	15,00	0,00	0,00	0,00	15,00
Mensalidade Associação	07/2019	20/07/2019	15,00	0,00	0,00	0,00	15,00
Mensalidade Associação	08/2019	20/08/2019	15,00	0,00	0,00	0,00	15,00
Mensalidade Associação	09/2019	20/09/2019	15,00	0,00	0,00	0,00	15,00
Mensalidade Associação	10/2019	20/10/2019	15,00	0,00	0,00	0,00	15,00
Mensalidade Associação	11/2019	20/11/2019	15,00	0,00	0,00	0,00	15,00
Total 'CAZUL/05':			756,25	0,00	0,00	0,00	756,25
<b>CESPE/02</b>							
ROGERIO PECCI FILHO							
Mensalidade Associação	01/2018	20/01/2018	15,00	0,00	0,00	0,00	15,00
Total 'CESPE/02':			15,00	0,00	0,00	0,00	15,00
<b>CESPE/03</b>							
ENGETECH ENGENHARIA E CONSTRUÇÕES							
Tx. Assoc. + Tx. Invest.	05/2016	30/05/2016	130,00	0,00	0,00	0,00	130,00
Mensalidade Associação	08/2016	30/08/2016	15,00	0,00	0,00	0,00	15,00
Taxa Ordinária	08/2016	30/08/2016	40,00	0,00	0,00	0,00	40,00
Mensalidade Associação	09/2016	30/09/2016	15,00	0,00	0,00	0,00	15,00
Acordo	09/2016	30/09/2016	33,85	0,00	0,00	0,00	33,85
Taxa Ordinária	09/2016	30/09/2016	40,00	0,00	0,00	0,00	40,00
Mensalidade Associação	12/2016	30/12/2016	15,00	0,00	0,00	0,00	15,00
Acordo	12/2016	30/12/2016	33,85	0,00	0,00	0,00	33,85
Taxa Ordinária	12/2016	30/12/2016	42,25	0,00	0,00	0,00	42,25
Acordo	01/2017	30/01/2017	33,85	0,00	0,00	0,00	33,85
Acordo	02/2017	28/02/2017	33,85	0,00	0,00	0,00	33,85
Acordo	03/2017	30/03/2017	33,85	0,00	0,00	0,00	33,85
Mensalidade Associação	06/2017	30/06/2017	15,00	0,00	0,00	0,00	15,00
Mensalidade Associação	11/2017	30/11/2017	15,00	0,00	0,00	0,00	15,00
Mensalidade Associação	12/2017	30/12/2017	15,00	0,00	0,00	0,00	15,00
Mensalidade Associação	05/2018	28/05/2018	15,00	0,00	0,00	0,00	15,00
Mensalidade Associação	06/2018	30/06/2018	15,00	0,00	0,00	0,00	15,00
Total 'CESPE/03':			541,50	0,00	0,00	0,00	541,50
<b>CESPE/04</b>							
NATSUKO CINAGAVA SATO							
Acordo (01/01)	08/2017	03/08/2017	34,21	0,00	0,00	0,00	34,21
Total 'CESPE/04':			34,21	0,00	0,00	0,00	34,21
<b>CESPE/09</b>							
MARLUCE FREIRE LIMA DE ARAUJO							
Tx. Assoc. + Tx. Invest.	06/2016	30/06/2016	130,00	0,00	0,00	0,00	130,00
Multa Convenção	06/2016	30/06/2016	407,84	0,00	0,00	0,00	407,84
Mensalidade Associação	09/2016	30/09/2016	15,00	0,00	0,00	0,00	15,00
Taxa Ordinária	09/2016	30/09/2016	40,00	0,00	0,00	0,00	40,00
Mensalidade Associação	10/2016	30/10/2016	15,00	0,00	0,00	0,00	15,00
Taxa Ordinária	10/2016	30/10/2016	40,00	0,00	0,00	0,00	40,00
Ressarcimento	11/2016	30/11/2016	6,75	0,00	0,00	0,00	6,75
Mensalidade Associação	11/2016	30/11/2016	15,00	0,00	0,00	0,00	15,00
Taxa Ordinária	11/2016	30/11/2016	42,25	0,00	0,00	0,00	42,25
Ressarcimento	12/2016	30/12/2016	10,60	0,00	0,00	0,00	10,60
Mensalidade Associação	12/2016	30/12/2016	15,00	0,00	0,00	0,00	15,00
Taxa Ordinária	12/2016	30/12/2016	42,25	0,00	0,00	0,00	42,25
Mensalidade Associação	01/2017	30/01/2017	15,00	0,00	0,00	0,00	15,00
Mensalidade Associação	03/2017	28/03/2017	15,00	0,00	0,00	0,00	15,00
Mensalidade Associação	04/2017	30/04/2017	15,00	0,00	0,00	0,00	15,00
Mensalidade Associação	05/2017	30/05/2017	15,00	0,00	0,00	0,00	15,00
Mensalidade Associação	06/2017	30/06/2017	15,00	0,00	0,00	0,00	15,00
Mensalidade Associação	07/2017	30/07/2017	15,00	0,00	0,00	0,00	15,00
Mensalidade Associação	08/2017	30/08/2017	15,00	0,00	0,00	0,00	15,00
Mensalidade Associação	09/2017	30/09/2017	15,00	0,00	0,00	0,00	15,00
Mensalidade Associação	10/2017	30/10/2017	15,00	0,00	0,00	0,00	15,00
Mensalidade Associação	11/2017	30/11/2017	15,00	0,00	0,00	0,00	15,00
Mensalidade Associação	12/2017	30/12/2017	15,00	0,00	0,00	0,00	15,00
Mensalidade Associação	01/2018	30/01/2018	15,00	0,00	0,00	0,00	15,00
Mensalidade Associação	02/2018	28/02/2018	15,00	0,00	0,00	0,00	15,00
Mensalidade Associação	03/2018	28/03/2018	15,00	0,00	0,00	0,00	15,00
Mensalidade Associação	04/2018	28/04/2018	15,00	0,00	0,00	0,00	15,00
Mensalidade Associação	05/2018	28/05/2018	15,00	0,00	0,00	0,00	15,00
Mensalidade Associação	06/2018	30/06/2018	15,00	0,00	0,00	0,00	15,00
Mensalidade Associação	07/2018	30/07/2018	15,00	0,00	0,00	0,00	15,00
Mensalidade Associação	08/2018	30/08/2018	15,00	0,00	0,00	0,00	15,00
Mensalidade Associação	09/2018	30/09/2018	15,00	0,00	0,00	0,00	15,00
Mensalidade Associação	10/2018	30/10/2018	15,00	0,00	0,00	0,00	15,00
Mensalidade Associação	11/2018	30/11/2018	15,00	0,00	0,00	0,00	15,00
Mensalidade Associação	12/2018	30/12/2018	15,00	0,00	0,00	0,00	15,00
Mensalidade Associação	01/2019	30/01/2019	15,00	0,00	0,00	0,00	15,00



## AMOB ASSOCIAÇÃO

Inadimplência até 30/11/2019 para contas emitidas, sub judice<sup>2</sup> e baixadas<sup>3</sup>

Mês: todos Unidade: todas Grupo/Classe: todas Cobrança: todas

Correção: não aplicada Multa: não aplicada Juros: não aplicados Data Base: 28/05/2020

Obs: Podem existir contas baixadas ou acordadas que se encontravam em aberto em 30/11/2019.

Unidade	Mês Ref	Vencimento	Valor	Juros	Multa	Correção	Proj. Rec.
Mensalidade Associação	02/2019	28/02/2019	15,00	0,00	0,00	0,00	15,00
Mensalidade Associação	03/2019	28/03/2019	15,00	0,00	0,00	0,00	15,00
Mensalidade Associação	04/2019	28/04/2019	15,00	0,00	0,00	0,00	15,00
Mensalidade Associação	05/2019	30/05/2019	15,00	0,00	0,00	0,00	15,00
Mensalidade Associação	06/2019	30/06/2019	15,00	0,00	0,00	0,00	15,00
Mensalidade Associação	07/2019	30/07/2019	15,00	0,00	0,00	0,00	15,00
Mensalidade Associação	08/2019	30/08/2019	15,00	0,00	0,00	0,00	15,00
Mensalidade Associação	09/2019	30/09/2019	15,00	0,00	0,00	0,00	15,00
Mensalidade Associação	10/2019	30/10/2019	15,00	0,00	0,00	0,00	15,00
Total 'CESPE/09':			1.274,69	0,00	0,00	0,00	1.274,69
<b>CESPE/12</b>							
Rafaela Monique Dutra Geeverghese							
Acordo (01/01)	09/2019	11/09/2019	154,88	0,00	0,00	0,00	154,88
Total 'CESPE/12':			154,88	0,00	0,00	0,00	154,88
<b>CESPE/17</b>							
ROSÂNGELA MARIA DE ANDRADE							
Mensalidade Associação	06/2017	20/06/2017	15,00	0,00	0,00	0,00	15,00
Mensalidade Associação	07/2017	20/07/2017	15,00	0,00	0,00	0,00	15,00
Mensalidade Associação	08/2017	20/08/2017	15,00	0,00	0,00	0,00	15,00
Mensalidade Associação	09/2017	20/09/2017	15,00	0,00	0,00	0,00	15,00
Mensalidade Associação	10/2017	20/10/2017	15,00	0,00	0,00	0,00	15,00
Mensalidade Associação	11/2017	20/11/2017	15,00	0,00	0,00	0,00	15,00
Mensalidade Associação	12/2017	20/12/2017	15,00	0,00	0,00	0,00	15,00
Mensalidade Associação	01/2018	20/01/2018	15,00	0,00	0,00	0,00	15,00
Mensalidade Associação	02/2018	20/02/2018	15,00	0,00	0,00	0,00	15,00
Mensalidade Associação	03/2018	20/03/2018	15,00	0,00	0,00	0,00	15,00
Mensalidade Associação	04/2018	20/04/2018	15,00	0,00	0,00	0,00	15,00
Mensalidade Associação	05/2018	20/05/2018	15,00	0,00	0,00	0,00	15,00
Mensalidade Associação	06/2018	20/06/2018	15,00	0,00	0,00	0,00	15,00
Mensalidade Associação	07/2018	20/07/2018	15,00	0,00	0,00	0,00	15,00
Mensalidade Associação	08/2018	20/08/2018	15,00	0,00	0,00	0,00	15,00
Mensalidade Associação	09/2018	20/09/2018	15,00	0,00	0,00	0,00	15,00
Mensalidade Associação	10/2018	20/10/2018	15,00	0,00	0,00	0,00	15,00
Mensalidade Associação	11/2018	20/11/2018	15,00	0,00	0,00	0,00	15,00
Mensalidade Associação	12/2018	20/12/2018	15,00	0,00	0,00	0,00	15,00
Mensalidade Associação	01/2019	20/01/2019	15,00	0,00	0,00	0,00	15,00
Mensalidade Associação	04/2019	20/04/2019	15,00	0,00	0,00	0,00	15,00
Mensalidade Associação	05/2019	20/05/2019	15,00	0,00	0,00	0,00	15,00
Mensalidade Associação	07/2019	20/07/2019	15,00	0,00	0,00	0,00	15,00
Mensalidade Associação	08/2019	20/08/2019	15,00	0,00	0,00	0,00	15,00
Mensalidade Associação	09/2019	20/09/2019	15,00	0,00	0,00	0,00	15,00
Mensalidade Associação	10/2019	20/10/2019	15,00	0,00	0,00	0,00	15,00
Mensalidade Associação	11/2019	20/11/2019	15,00	0,00	0,00	0,00	15,00
Total 'CESPE/17':			390,00	0,00	0,00	0,00	390,00
<b>CESPE/20</b>							
FERNANDO CARDOSO LINO DOS SANTOS							
Mensalidade Associação	01/2017	20/01/2017	15,00	0,00	0,00	0,00	15,00
Mensalidade Associação	02/2017	20/02/2017	15,00	0,00	0,00	0,00	15,00
Mensalidade Associação	03/2017	20/03/2017	15,00	0,00	0,00	0,00	15,00
Mensalidade Associação	05/2017	20/05/2017	15,00	0,00	0,00	0,00	15,00
Mensalidade Associação	06/2017	20/06/2017	15,00	0,00	0,00	0,00	15,00
Mensalidade Associação	07/2017	20/07/2017	15,00	0,00	0,00	0,00	15,00
Mensalidade Associação	08/2017	20/08/2017	15,00	0,00	0,00	0,00	15,00
Mensalidade Associação	09/2017	20/09/2017	15,00	0,00	0,00	0,00	15,00
Mensalidade Associação	10/2017	20/10/2017	15,00	0,00	0,00	0,00	15,00
Mensalidade Associação	11/2017	20/11/2017	15,00	0,00	0,00	0,00	15,00
Mensalidade Associação	12/2017	20/12/2017	15,00	0,00	0,00	0,00	15,00
Mensalidade Associação	01/2018	20/01/2018	15,00	0,00	0,00	0,00	15,00
Mensalidade Associação	02/2018	20/02/2018	15,00	0,00	0,00	0,00	15,00
Mensalidade Associação	03/2018	20/03/2018	15,00	0,00	0,00	0,00	15,00
Mensalidade Associação	04/2018	20/04/2018	15,00	0,00	0,00	0,00	15,00
Mensalidade Associação	05/2018	20/05/2018	15,00	0,00	0,00	0,00	15,00
Mensalidade Associação	06/2018	20/06/2018	15,00	0,00	0,00	0,00	15,00
Mensalidade Associação	07/2018	20/07/2018	15,00	0,00	0,00	0,00	15,00
Mensalidade Associação	08/2018	20/08/2018	15,00	0,00	0,00	0,00	15,00
Mensalidade Associação	09/2018	20/09/2018	15,00	0,00	0,00	0,00	15,00
Mensalidade Associação	10/2018	20/10/2018	15,00	0,00	0,00	0,00	15,00
Mensalidade Associação	11/2018	20/11/2018	15,00	0,00	0,00	0,00	15,00
Mensalidade Associação	12/2018	20/12/2018	15,00	0,00	0,00	0,00	15,00
Mensalidade Associação	01/2019	20/01/2019	15,00	0,00	0,00	0,00	15,00
Mensalidade Associação	02/2019	20/02/2019	15,00	0,00	0,00	0,00	15,00
Mensalidade Associação	03/2019	20/03/2019	15,00	0,00	0,00	0,00	15,00
Mensalidade Associação	04/2019	20/04/2019	15,00	0,00	0,00	0,00	15,00
Mensalidade Associação	05/2019	20/05/2019	15,00	0,00	0,00	0,00	15,00

## AMOB ASSOCIAÇÃO

Inadimplência até 30/11/2019 para contas emitidas, sub judice<sup>2</sup> e baixadas<sup>2</sup>

Mês: todos Unidade: todas Grupo/Classe: todas Cobrança: todas

Correção: não aplicada Multa: não aplicada Juros: não aplicados Data Base: 28/05/2020

Obs: Podem existir contas baixadas ou acordadas que se encontravam em aberto em 30/11/2019.

Unidade	Mês Ref	Vencimento	Valor	Juros	Multa	Correção	Proj. Rec.
Mensalidade Associação	06/2019	20/06/2019	15,00	0,00	0,00	0,00	15,00
Mensalidade Associação	07/2019	20/07/2019	15,00	0,00	0,00	0,00	15,00
Mensalidade Associação	08/2019	20/08/2019	15,00	0,00	0,00	0,00	15,00
Mensalidade Associação	09/2019	20/09/2019	15,00	0,00	0,00	0,00	15,00
Mensalidade Associação	10/2019	20/10/2019	15,00	0,00	0,00	0,00	15,00
Mensalidade Associação	11/2019	20/11/2019	15,00	0,00	0,00	0,00	15,00
Total CESPE/20:			510,00	0,00	0,00	0,00	510,00
<b>CESPE/21</b>							
LUCIA HELENA BUENO DA FONSECA							
Mensalidade Associação	07/2017	20/07/2017	15,00	0,00	0,00	0,00	15,00
Total CESPE/21:			15,00	0,00	0,00	0,00	15,00
<b>CESPE/22</b>							
MARGARIDA PERCY							
Acordo (01/36) <sup>2</sup>	07/2017	30/07/2017	62,03	0,00	0,00	0,00	62,03
Mensalidade Associação <sup>2</sup>	10/2017	30/10/2017	15,00	0,00	0,00	0,00	15,00
Acordo <sup>2</sup>	10/2017	30/10/2017	50,30	0,00	0,00	0,00	50,30
Acordo (04/36) <sup>2</sup>	10/2017	30/10/2017	62,03	0,00	0,00	0,00	62,03
Mensalidade Associação <sup>2</sup>	01/2018	30/01/2018	15,00	0,00	0,00	0,00	15,00
Acordo (07/36) <sup>2</sup>	01/2018	30/01/2018	62,03	0,00	0,00	0,00	62,03
Mensalidade Associação <sup>2</sup>	02/2018	28/02/2018	15,00	0,00	0,00	0,00	15,00
Acordo (08/36) <sup>2</sup>	02/2018	28/02/2018	62,03	0,00	0,00	0,00	62,03
Mensalidade Associação <sup>2</sup>	03/2018	28/03/2018	15,00	0,00	0,00	0,00	15,00
Acordo (09/36) <sup>2</sup>	03/2018	30/03/2018	62,03	0,00	0,00	0,00	62,03
Mensalidade Associação <sup>2</sup>	04/2018	28/04/2018	15,00	0,00	0,00	0,00	15,00
Acordo (10/36) <sup>2</sup>	04/2018	30/04/2018	62,03	0,00	0,00	0,00	62,03
Mensalidade Associação <sup>2</sup>	05/2018	28/05/2018	15,00	0,00	0,00	0,00	15,00
Acordo (11/36) <sup>2</sup>	05/2018	30/05/2018	62,03	0,00	0,00	0,00	62,03
Mensalidade Associação <sup>2</sup>	06/2018	30/06/2018	15,00	0,00	0,00	0,00	15,00
Acordo (12/36) <sup>2</sup>	06/2018	30/06/2018	62,03	0,00	0,00	0,00	62,03
Acordo (13/36) <sup>2</sup>	07/2018	30/07/2018	62,03	0,00	0,00	0,00	62,03
Acordo (14/36) <sup>2</sup>	08/2018	30/08/2018	62,03	0,00	0,00	0,00	62,03
Acordo (15/36)	08/2018	30/08/2018	62,03	0,00	0,00	0,00	62,03
Acordo (16/36)	10/2018	30/10/2018	62,03	0,00	0,00	0,00	62,03
Acordo (17/36)	11/2018	30/11/2018	62,03	0,00	0,00	0,00	62,03
Acordo (18/36)	12/2018	30/12/2018	62,03	0,00	0,00	0,00	62,03
Acordo (19/36)	01/2019	30/01/2019	62,03	0,00	0,00	0,00	62,03
Acordo (20/36)	02/2019	28/02/2019	62,03	0,00	0,00	0,00	62,03
Acordo (21/36)	03/2019	30/03/2019	62,03	0,00	0,00	0,00	62,03
Acordo (22/36)	04/2019	30/04/2019	62,03	0,00	0,00	0,00	62,03
Acordo (23/36)	05/2019	30/05/2019	62,03	0,00	0,00	0,00	62,03
Acordo (24/36)	06/2019	30/06/2019	62,03	0,00	0,00	0,00	62,03
Acordo (25/36)	07/2019	30/07/2019	62,03	0,00	0,00	0,00	62,03
Acordo (26/36)	08/2019	30/08/2019	62,03	0,00	0,00	0,00	62,03
Acordo (27/36)	09/2019	30/09/2019	62,03	0,00	0,00	0,00	62,03
Acordo (28/36)	10/2019	30/10/2019	62,03	0,00	0,00	0,00	62,03
Total CESPE/22:			1.644,02	0,00	0,00	0,00	1.644,02
<b>CESPE/23</b>							
Carlos Eduardo Borda de Abranches							
Mensalidade Associação	10/2017	20/10/2017	15,00	0,00	0,00	0,00	15,00
Mensalidade Associação	10/2017	20/10/2017	15,00	0,00	0,00	0,00	15,00
Mensalidade Associação	10/2017	20/10/2017	15,00	0,00	0,00	0,00	15,00
Mensalidade Associação	11/2017	20/11/2017	15,00	0,00	0,00	0,00	15,00
Mensalidade Associação	12/2017	20/12/2017	15,00	0,00	0,00	0,00	15,00
Mensalidade Associação	01/2018	20/01/2018	15,00	0,00	0,00	0,00	15,00
Mensalidade Associação	02/2018	20/02/2018	15,00	0,00	0,00	0,00	15,00
Mensalidade Associação	03/2018	20/03/2018	15,00	0,00	0,00	0,00	15,00
Mensalidade Associação	04/2018	20/04/2018	15,00	0,00	0,00	0,00	15,00
Mensalidade Associação	05/2018	20/05/2018	15,00	0,00	0,00	0,00	15,00
Mensalidade Associação	06/2018	20/06/2018	15,00	0,00	0,00	0,00	15,00
Mensalidade Associação	07/2018	20/07/2018	15,00	0,00	0,00	0,00	15,00
Mensalidade Associação	08/2018	20/08/2018	15,00	0,00	0,00	0,00	15,00
Mensalidade Associação	09/2018	20/09/2018	15,00	0,00	0,00	0,00	15,00
Mensalidade Associação	10/2018	20/10/2018	15,00	0,00	0,00	0,00	15,00
Mensalidade Associação	11/2018	20/11/2018	15,00	0,00	0,00	0,00	15,00
Mensalidade Associação	12/2018	20/12/2018	15,00	0,00	0,00	0,00	15,00
Mensalidade Associação	01/2019	20/01/2019	15,00	0,00	0,00	0,00	15,00
Mensalidade Associação	02/2019	20/02/2019	15,00	0,00	0,00	0,00	15,00
Mensalidade Associação	03/2019	20/03/2019	15,00	0,00	0,00	0,00	15,00
Mensalidade Associação	04/2019	20/04/2019	15,00	0,00	0,00	0,00	15,00
Mensalidade Associação	05/2019	20/05/2019	15,00	0,00	0,00	0,00	15,00
Mensalidade Associação	06/2019	20/06/2019	15,00	0,00	0,00	0,00	15,00
Mensalidade Associação	07/2019	20/07/2019	15,00	0,00	0,00	0,00	15,00
Mensalidade Associação	08/2019	20/08/2019	15,00	0,00	0,00	0,00	15,00

## AMOB ASSOCIAÇÃO

Inadimplência até 30/11/2019 para contas emitidas, sub judice\* e baixadas\*

Mês: todos Unidade: todas Grupo/Classe: todas Cobrança: todas

Correção: não aplicada Multa: não aplicada Juros: não aplicados Data Base: 28/05/2020

Obs: Podem existir contas baixadas ou acordadas que se encontravam em aberto em 30/11/2019.

Unidade	Mês Ref	Vencimento	Valor	Juros	Multa	Correção	Proj. Rec.
Mensalidade Associação	09/2019	20/09/2019	15,00	0,00	0,00	0,00	15,00
Mensalidade Associação	10/2019	20/10/2019	15,00	0,00	0,00	0,00	15,00
Mensalidade Associação	11/2019	20/11/2019	15,00	0,00	0,00	0,00	15,00
Total 'CESPE/23':			420,00	0,00	0,00	0,00	420,00
<b>CESPE/24</b>							
IZABEL CRISTINA DA CUNHA FREITAS							
Mensalidade Associação	09/2019	20/09/2019	15,00	0,00	0,00	0,00	15,00
Total 'CESPE/24':			15,00	0,00	0,00	0,00	15,00
<b>CESPE/29</b>							
DIMITRI SERGEL FILGUEIRAS BESSA							
Mensalidade Associação	12/2016	20/12/2016	15,00	0,00	0,00	0,00	15,00
Taxa Ordinária	12/2016	20/12/2016	42,25	0,00	0,00	0,00	42,25
Mensalidade Associação	05/2017	20/05/2017	15,00	0,00	0,00	0,00	15,00
Mensalidade Associação	06/2017	20/06/2017	15,00	0,00	0,00	0,00	15,00
Mensalidade Associação	07/2017	20/07/2017	15,00	0,00	0,00	0,00	15,00
Mensalidade Associação	08/2017	20/08/2017	15,00	0,00	0,00	0,00	15,00
Mensalidade Associação	09/2017	20/09/2017	15,00	0,00	0,00	0,00	15,00
Mensalidade Associação	10/2017	20/10/2017	15,00	0,00	0,00	0,00	15,00
Mensalidade Associação	11/2017	20/11/2017	15,00	0,00	0,00	0,00	15,00
Mensalidade Associação	12/2017	20/12/2017	15,00	0,00	0,00	0,00	15,00
Mensalidade Associação	01/2018	20/01/2018	15,00	0,00	0,00	0,00	15,00
Mensalidade Associação	02/2018	20/02/2018	15,00	0,00	0,00	0,00	15,00
Mensalidade Associação	03/2018	20/03/2018	15,00	0,00	0,00	0,00	15,00
Mensalidade Associação	04/2018	20/04/2018	15,00	0,00	0,00	0,00	15,00
Mensalidade Associação	05/2018	20/05/2018	15,00	0,00	0,00	0,00	15,00
Mensalidade Associação	06/2018	20/06/2018	15,00	0,00	0,00	0,00	15,00
Mensalidade Associação	08/2018	20/08/2018	15,00	0,00	0,00	0,00	15,00
Mensalidade Associação	09/2018	20/09/2018	15,00	0,00	0,00	0,00	15,00
Mensalidade Associação	10/2018	20/10/2018	15,00	0,00	0,00	0,00	15,00
Mensalidade Associação	11/2018	20/11/2018	15,00	0,00	0,00	0,00	15,00
Mensalidade Associação	12/2018	20/12/2018	15,00	0,00	0,00	0,00	15,00
Mensalidade Associação	01/2019	20/01/2019	15,00	0,00	0,00	0,00	15,00
Mensalidade Associação	02/2019	20/02/2019	15,00	0,00	0,00	0,00	15,00
Mensalidade Associação	03/2019	20/03/2019	15,00	0,00	0,00	0,00	15,00
Mensalidade Associação	04/2019	20/04/2019	15,00	0,00	0,00	0,00	15,00
Mensalidade Associação	05/2019	20/05/2019	15,00	0,00	0,00	0,00	15,00
Mensalidade Associação	06/2019	20/06/2019	15,00	0,00	0,00	0,00	15,00
Mensalidade Associação	07/2019	20/07/2019	15,00	0,00	0,00	0,00	15,00
Mensalidade Associação	08/2019	20/08/2019	15,00	0,00	0,00	0,00	15,00
Mensalidade Associação	09/2019	20/09/2019	15,00	0,00	0,00	0,00	15,00
Mensalidade Associação	10/2019	20/10/2019	15,00	0,00	0,00	0,00	15,00
Mensalidade Associação	11/2019	20/11/2019	15,00	0,00	0,00	0,00	15,00
Total 'CESPE/29':			507,25	0,00	0,00	0,00	507,25
<b>CESPE/31</b>							
NÉLIO DO AMPARO MACABU JUNIOR							
Mensalidade Associação	07/2017	10/07/2017	15,00	0,00	0,00	0,00	15,00
Mensalidade Associação	08/2017	10/08/2017	15,00	0,00	0,00	0,00	15,00
Mensalidade Associação	09/2017	10/09/2017	15,00	0,00	0,00	0,00	15,00
Total 'CESPE/31':			45,00	0,00	0,00	0,00	45,00
<b>CESPE/32</b>							
RICARDO DE FARIA BARROS							
Mensalidade Associação	01/2019	20/01/2019	15,00	0,00	0,00	0,00	15,00
Mensalidade Associação	02/2019	20/02/2019	15,00	0,00	0,00	0,00	15,00
Mensalidade Associação	03/2019	20/03/2019	15,00	0,00	0,00	0,00	15,00
Mensalidade Associação	04/2019	20/04/2019	15,00	0,00	0,00	0,00	15,00
Mensalidade Associação	05/2019	20/05/2019	15,00	0,00	0,00	0,00	15,00
Mensalidade Associação	06/2019	20/06/2019	15,00	0,00	0,00	0,00	15,00
Mensalidade Associação	07/2019	20/07/2019	15,00	0,00	0,00	0,00	15,00
Mensalidade Associação	08/2019	20/08/2019	15,00	0,00	0,00	0,00	15,00
Mensalidade Associação	09/2019	20/09/2019	15,00	0,00	0,00	0,00	15,00
Mensalidade Associação	10/2019	20/10/2019	15,00	0,00	0,00	0,00	15,00
Mensalidade Associação	11/2019	20/11/2019	15,00	0,00	0,00	0,00	15,00
Total 'CESPE/32':			165,00	0,00	0,00	0,00	165,00
<b>CESPE/36</b>							
FÁBIO JESUS DE SOUZA							
Taxa Parcelamento Lote	02/2012	10/02/2012	853,00	0,00	0,00	0,00	853,00
Taxa Parcelamento Lote	03/2012	10/03/2012	853,00	0,00	0,00	0,00	853,00
Taxa Parcelamento Lote	04/2012	10/04/2012	853,00	0,00	0,00	0,00	853,00
Taxa Parcelamento Lote	07/2012	10/12/2012	853,00	0,00	0,00	0,00	853,00
Mensalidade Associação	12/2012	10/12/2012	50,00	0,00	0,00	0,00	50,00
Taxa Parcelamento Lote	12/2012	10/12/2012	853,00	0,00	0,00	0,00	853,00
Mensalidade Associação	01/2013	10/01/2013	50,00	0,00	0,00	0,00	50,00
Taxa Parcelamento Lote	01/2013	10/01/2013	853,00	0,00	0,00	0,00	853,00

## AMOB ASSOCIAÇÃO

Inadimplência até 30/11/2019 para contas emitidas, sub judice<sup>2</sup> e baixadas<sup>3</sup>

Mês: todos Unidade: todas Grupo/Classe: todas Cobrança: todas

Correção: não aplicada Multa: não aplicada Juros: não aplicados Data Base: 28/05/2020

Obs: Podem existir contas baixadas ou acordadas que se encontravam em aberto em 30/11/2019.

Unidade	Mês Ref	Vencimento	Valor	Juros	Multa	Correção	Proj. Rec.
Mensalidade Associação	02/2013	10/02/2013	50,00	0,00	0,00	0,00	50,00
Taxa Parcelamento Lote	02/2013	10/02/2013	853,00	0,00	0,00	0,00	853,00
Mensalidade Associação	03/2013	10/03/2013	50,00	0,00	0,00	0,00	50,00
Taxa Parcelamento Lote	03/2013	10/03/2013	853,00	0,00	0,00	0,00	853,00
Mensalidade Associação	04/2013	10/04/2013	50,00	0,00	0,00	0,00	50,00
Taxa Parcelamento Lote	04/2013	10/04/2013	853,00	0,00	0,00	0,00	853,00
Mensalidade Associação	05/2013	10/05/2013	50,00	0,00	0,00	0,00	50,00
Mensalidade Associação	06/2013	10/06/2013	50,00	0,00	0,00	0,00	50,00
Mensalidade Associação	07/2013	10/07/2013	50,00	0,00	0,00	0,00	50,00
Mensalidade Associação	08/2013	10/08/2013	50,00	0,00	0,00	0,00	50,00
Mensalidade Associação	09/2013	10/09/2013	50,00	0,00	0,00	0,00	50,00
Mensalidade Associação	10/2013	10/10/2013	50,00	0,00	0,00	0,00	50,00
Mensalidade Associação	11/2013	10/11/2013	50,00	0,00	0,00	0,00	50,00
Mensalidade Associação	12/2013	10/12/2013	50,00	0,00	0,00	0,00	50,00
Mensalidade Associação	01/2014	10/01/2014	50,00	0,00	0,00	0,00	50,00
Mensalidade Associação	02/2014	10/02/2014	50,00	0,00	0,00	0,00	50,00
Mensalidade Associação	03/2014	10/03/2014	50,00	0,00	0,00	0,00	50,00
Mensalidade Associação	04/2014	10/04/2014	50,00	0,00	0,00	0,00	50,00
Mensalidade Associação	05/2014	10/05/2014	50,00	0,00	0,00	0,00	50,00
Mensalidade Associação	06/2014	10/06/2014	50,00	0,00	0,00	0,00	50,00
Mensalidade Associação	07/2014	10/07/2014	50,00	0,00	0,00	0,00	50,00
Mensalidade Associação	08/2014	10/08/2014	50,00	0,00	0,00	0,00	50,00
Mensalidade Associação	09/2014	10/09/2014	50,00	0,00	0,00	0,00	50,00
Mensalidade Associação	10/2014	10/10/2014	50,00	0,00	0,00	0,00	50,00
Mensalidade Associação	11/2014	10/11/2014	50,00	0,00	0,00	0,00	50,00
Mensalidade Associação	12/2014	10/12/2014	50,00	0,00	0,00	0,00	50,00
Mensalidade Associação	01/2015	10/01/2015	50,00	0,00	0,00	0,00	50,00
Mensalidade Associação	02/2015	10/02/2015	50,00	0,00	0,00	0,00	50,00
Mensalidade Associação	03/2015	10/03/2015	50,00	0,00	0,00	0,00	50,00
Mensalidade Associação	04/2015	10/04/2015	50,00	0,00	0,00	0,00	50,00
Mensalidade Associação	05/2015	10/05/2015	50,00	0,00	0,00	0,00	50,00
Mensalidade Associação	06/2015	10/06/2015	50,00	0,00	0,00	0,00	50,00
Mensalidade Associação	07/2015	10/07/2015	50,00	0,00	0,00	0,00	50,00
Mensalidade Associação	08/2015	10/08/2015	50,00	0,00	0,00	0,00	50,00
Mensalidade Associação	09/2015	10/09/2015	50,00	0,00	0,00	0,00	50,00
Mensalidade Associação	10/2015	10/10/2015	50,00	0,00	0,00	0,00	50,00
Mensalidade Associação	11/2015	10/11/2015	50,00	0,00	0,00	0,00	50,00
Mensalidade Associação	12/2015	10/12/2015	165,25	0,00	0,00	0,00	165,25
Mensalidade Associação	01/2016	10/01/2016	55,00	0,00	0,00	0,00	55,00
Mensalidade Associação	02/2016	10/02/2016	55,00	0,00	0,00	0,00	55,00
Mensalidade Associação	03/2016	10/03/2016	55,00	0,00	0,00	0,00	55,00
Mensalidade Associação	04/2016	10/04/2016	130,00	0,00	0,00	0,00	130,00
Mensalidade Associação	05/2016	10/05/2016	130,00	0,00	0,00	0,00	130,00
Mensalidade Associação	06/2016	10/06/2016	130,00	0,00	0,00	0,00	130,00
Mensalidade Associação	07/2016	10/07/2016	130,00	0,00	0,00	0,00	130,00
Mensalidade Associação	08/2016	10/08/2016	15,00	0,00	0,00	0,00	15,00
Taxa Ordinária	08/2016	10/08/2016	40,00	0,00	0,00	0,00	40,00
Mensalidade Associação	09/2016	10/09/2016	15,00	0,00	0,00	0,00	15,00
Taxa Ordinária	09/2016	10/09/2016	40,00	0,00	0,00	0,00	40,00
Mensalidade Associação	10/2016	10/10/2016	15,00	0,00	0,00	0,00	15,00
Taxa Ordinária	10/2016	10/10/2016	40,00	0,00	0,00	0,00	40,00
Ressarcimento	11/2016	10/11/2016	6,75	0,00	0,00	0,00	6,75
Mensalidade Associação	11/2016	10/11/2016	15,00	0,00	0,00	0,00	15,00
Taxa Ordinária	11/2016	10/11/2016	42,25	0,00	0,00	0,00	42,25
Mensalidade Associação	12/2016	10/12/2016	15,00	0,00	0,00	0,00	15,00
Taxa Ordinária	12/2016	10/12/2016	42,25	0,00	0,00	0,00	42,25
Mensalidade Associação <sup>2</sup>	01/2017	10/01/2017	15,00	0,00	0,00	0,00	15,00
Mensalidade Associação <sup>2</sup>	02/2017	10/02/2017	15,00	0,00	0,00	0,00	15,00
Mensalidade Associação <sup>2</sup>	03/2017	10/03/2017	15,00	0,00	0,00	0,00	15,00
Mensalidade Associação	04/2017	10/04/2017	15,00	0,00	0,00	0,00	15,00
Mensalidade Associação	05/2017	10/05/2017	15,00	0,00	0,00	0,00	15,00
Mensalidade Associação	06/2017	10/06/2017	15,00	0,00	0,00	0,00	15,00
Mensalidade Associação	07/2017	10/07/2017	15,00	0,00	0,00	0,00	15,00
Mensalidade Associação	08/2017	10/08/2017	15,00	0,00	0,00	0,00	15,00
Mensalidade Associação	09/2017	10/09/2017	15,00	0,00	0,00	0,00	15,00
Mensalidade Associação	10/2017	10/10/2017	15,00	0,00	0,00	0,00	15,00
Mensalidade Associação	11/2017	10/11/2017	15,00	0,00	0,00	0,00	15,00
Mensalidade Associação	12/2017	10/12/2017	15,00	0,00	0,00	0,00	15,00
Mensalidade Associação	01/2018	10/01/2018	15,00	0,00	0,00	0,00	15,00
Mensalidade Associação	02/2018	10/02/2018	15,00	0,00	0,00	0,00	15,00
Mensalidade Associação	03/2018	10/03/2018	15,00	0,00	0,00	0,00	15,00
Mensalidade Associação	04/2018	10/04/2018	15,00	0,00	0,00	0,00	15,00
Mensalidade Associação	05/2018	10/05/2018	15,00	0,00	0,00	0,00	15,00

## AMOB ASSOCIAÇÃO

Inadimplência até 30/11/2019 para contas emitidas, sub judice<sup>9</sup> e baixadas<sup>9</sup>

Mês: todos Unidade: todas Grupo/Classe: todas Cobrança: todas

Correção: não aplicada Multa: não aplicada Juros: não aplicados Data Base: 28/05/2020

Obs: Podem existir contas baixadas ou acordadas que se encontravam em aberto em 30/11/2019.

Unidade	Mês Ref	Vencimento	Valor	Juros	Multa	Correção	Proj. Rec.
Mensalidade Associação	06/2018	10/06/2018	15,00	0,00	0,00	0,00	15,00
Mensalidade Associação	07/2018	10/07/2018	15,00	0,00	0,00	0,00	15,00
Mensalidade Associação	08/2018	10/08/2018	15,00	0,00	0,00	0,00	15,00
Mensalidade Associação	09/2018	10/09/2018	15,00	0,00	0,00	0,00	15,00
Mensalidade Associação	10/2018	10/10/2018	15,00	0,00	0,00	0,00	15,00
Mensalidade Associação	11/2018	10/11/2018	15,00	0,00	0,00	0,00	15,00
Mensalidade Associação	12/2018	10/12/2018	15,00	0,00	0,00	0,00	15,00
Mensalidade Associação	01/2019	10/01/2019	15,00	0,00	0,00	0,00	15,00
Mensalidade Associação	02/2019	10/02/2019	15,00	0,00	0,00	0,00	15,00
Mensalidade Associação	03/2019	10/03/2019	15,00	0,00	0,00	0,00	15,00
Mensalidade Associação	04/2019	10/04/2019	15,00	0,00	0,00	0,00	15,00
Mensalidade Associação	05/2019	10/05/2019	15,00	0,00	0,00	0,00	15,00
Mensalidade Associação	06/2019	10/06/2019	15,00	0,00	0,00	0,00	15,00
Mensalidade Associação	07/2019	10/07/2019	15,00	0,00	0,00	0,00	15,00
Mensalidade Associação	08/2019	10/08/2019	15,00	0,00	0,00	0,00	15,00
Mensalidade Associação	09/2019	10/09/2019	15,00	0,00	0,00	0,00	15,00
Mensalidade Associação	10/2019	10/10/2019	15,00	0,00	0,00	0,00	15,00
Mensalidade Associação	11/2019	10/11/2019	15,00	0,00	0,00	0,00	15,00
Total 'CESPE/38':			11.138,50	0,00	0,00	0,00	11.138,50
<b>CESPE/39</b>							
GLAUCIA DAPARECIDA SILVA							
Mensalidade Associação	06/2018	20/06/2018	15,00	0,00	0,00	0,00	15,00
Mensalidade Associação	07/2018	20/07/2018	15,00	0,00	0,00	0,00	15,00
Mensalidade Associação	10/2018	20/10/2018	15,00	0,00	0,00	0,00	15,00
Mensalidade Associação	11/2018	20/11/2018	15,00	0,00	0,00	0,00	15,00
Mensalidade Associação	12/2018	20/12/2018	15,00	0,00	0,00	0,00	15,00
Mensalidade Associação	02/2019	20/02/2019	15,00	0,00	0,00	0,00	15,00
Mensalidade Associação	03/2019	20/03/2019	15,00	0,00	0,00	0,00	15,00
Mensalidade Associação	04/2019	20/04/2019	15,00	0,00	0,00	0,00	15,00
Mensalidade Associação	05/2019	20/05/2019	15,00	0,00	0,00	0,00	15,00
Mensalidade Associação	06/2019	20/06/2019	15,00	0,00	0,00	0,00	15,00
Mensalidade Associação	07/2019	20/07/2019	15,00	0,00	0,00	0,00	15,00
Mensalidade Associação	10/2019	23/10/2019	15,00	0,00	0,00	0,00	15,00
Mensalidade Associação	11/2019	23/11/2019	15,00	0,00	0,00	0,00	15,00
Total 'CESPE/39':			195,00	0,00	0,00	0,00	195,00
<b>CESPE/41</b>							
FLAVIA CRISTINA DE SOUSA SILVA							
Mensalidade Associação	10/2017	20/10/2017	15,00	0,00	0,00	0,00	15,00
Mensalidade Associação	11/2017	20/11/2017	15,00	0,00	0,00	0,00	15,00
Mensalidade Associação	04/2018	20/04/2018	15,00	0,00	0,00	0,00	15,00
Mensalidade Associação	06/2018	20/06/2018	15,00	0,00	0,00	0,00	15,00
Mensalidade Associação	07/2018	20/07/2018	15,00	0,00	0,00	0,00	15,00
Mensalidade Associação	08/2018	20/08/2018	15,00	0,00	0,00	0,00	15,00
Mensalidade Associação	09/2018	20/09/2018	15,00	0,00	0,00	0,00	15,00
Mensalidade Associação	10/2018	20/10/2018	15,00	0,00	0,00	0,00	15,00
Mensalidade Associação	11/2018	20/11/2018	15,00	0,00	0,00	0,00	15,00
Mensalidade Associação	12/2018	20/12/2018	15,00	0,00	0,00	0,00	15,00
Mensalidade Associação	01/2019	20/01/2019	15,00	0,00	0,00	0,00	15,00
Mensalidade Associação	02/2019	20/02/2019	15,00	0,00	0,00	0,00	15,00
Mensalidade Associação	03/2019	20/03/2019	15,00	0,00	0,00	0,00	15,00
Mensalidade Associação	04/2019	20/04/2019	15,00	0,00	0,00	0,00	15,00
Mensalidade Associação	05/2019	20/05/2019	15,00	0,00	0,00	0,00	15,00
Total 'CESPE/41':			225,00	0,00	0,00	0,00	225,00
<b>CESPE/45</b>							
BRUNO FERNANDES ZENOBIO DE LIMA							
Acordo (01/01)	10/2019	10/10/2019	384,13	0,00	0,00	0,00	384,13
Mensalidade Associação	10/2019	30/10/2019	15,00	0,00	0,00	0,00	15,00
Total 'CESPE/45':			399,13	0,00	0,00	0,00	399,13
<b>CESPE/47</b>							
ANTONIO CARLOS MORENO MOURA							
Mensalidade Associação	10/2017	10/10/2017	15,00	0,00	0,00	0,00	15,00
Mensalidade Associação	12/2017	30/12/2017	15,00	0,00	0,00	0,00	15,00
Mensalidade Associação	03/2018	28/03/2018	15,00	0,00	0,00	0,00	15,00
Mensalidade Associação	04/2018	28/04/2018	15,00	0,00	0,00	0,00	15,00
Mensalidade Associação	05/2018	28/05/2018	15,00	0,00	0,00	0,00	15,00
Mensalidade Associação	10/2018	14/11/2018	15,00	0,00	0,00	0,00	15,00
Total 'CESPE/47':			90,00	0,00	0,00	0,00	90,00
<b>CESPE/48</b>							
SILVANIA GOMES TEMOTEO							
Mensalidade Associação	03/2013	10/03/2013	50,00	0,00	0,00	0,00	50,00
Mensalidade Associação	01/2014	10/01/2014	50,00	0,00	0,00	0,00	50,00
Mensalidade Associação	05/2014	10/05/2014	50,00	0,00	0,00	0,00	50,00
Mensalidade Associação	07/2014	10/07/2014	50,00	0,00	0,00	0,00	50,00

## AMOB ASSOCIAÇÃO

Inadimplência até 30/11/2019 para contas emitidas, sub judice<sup>2</sup> e baixadas<sup>3</sup>

Mês: todos Unidade: todas Grupo/Classe: todas Cobrança: todas

Correção: não aplicada Multa: não aplicada Juros: não aplicados Data Base: 28/05/2020

Obs: Podem existir contas baixadas ou acordadas que se encontravam em aberto em 30/11/2019.

Unidade	Mês Ref	Vencimento	Valor	Juros	Multa	Correção	Proj. Rec.
Mensalidade Associação	08/2014	10/08/2014	50,00	0,00	0,00	0,00	50,00
Mensalidade Associação	09/2014	10/09/2014	50,00	0,00	0,00	0,00	50,00
Mensalidade Associação	10/2014	10/10/2014	50,00	0,00	0,00	0,00	50,00
Mensalidade Associação	11/2014	10/11/2014	50,00	0,00	0,00	0,00	50,00
Mensalidade Associação	12/2014	10/12/2014	50,00	0,00	0,00	0,00	50,00
Acordo	12/2014	10/12/2014	783,58	0,00	0,00	0,00	783,58
Mensalidade Associação	01/2015	10/01/2015	50,00	0,00	0,00	0,00	50,00
Acordo	01/2015	10/01/2015	783,58	0,00	0,00	0,00	783,58
Mensalidade Associação	02/2015	10/02/2015	50,00	0,00	0,00	0,00	50,00
Mensalidade Associação	03/2015	10/03/2015	50,00	0,00	0,00	0,00	50,00
Mensalidade Associação	04/2015	10/04/2015	50,00	0,00	0,00	0,00	50,00
Mensalidade Associação	05/2015	10/05/2015	50,00	0,00	0,00	0,00	50,00
Mensalidade Associação	06/2015	10/06/2015	50,00	0,00	0,00	0,00	50,00
Mensalidade Associação	07/2015	10/07/2015	50,00	0,00	0,00	0,00	50,00
Mensalidade Associação	08/2015	10/08/2015	50,00	0,00	0,00	0,00	50,00
Mensalidade Associação	09/2015	10/09/2015	50,00	0,00	0,00	0,00	50,00
Mensalidade Associação	10/2015	10/10/2015	50,00	0,00	0,00	0,00	50,00
Mensalidade Associação	11/2015	10/11/2015	50,00	0,00	0,00	0,00	50,00
Mensalidade Associação	12/2015	10/12/2015	165,25	0,00	0,00	0,00	165,25
Mensalidade Associação	01/2016	10/01/2016	55,00	0,00	0,00	0,00	55,00
Mensalidade Associação	02/2016	10/02/2016	55,00	0,00	0,00	0,00	55,00
Mensalidade Associação	03/2016	10/03/2016	55,00	0,00	0,00	0,00	55,00
Mensalidade Associação	04/2016	10/04/2016	130,00	0,00	0,00	0,00	130,00
Mensalidade Associação	05/2016	10/05/2016	130,00	0,00	0,00	0,00	130,00
Mensalidade Associação	06/2016	10/06/2016	130,00	0,00	0,00	0,00	130,00
Mensalidade Associação	08/2016	30/08/2016	15,00	0,00	0,00	0,00	15,00
Taxa Ordinária	08/2016	30/08/2016	40,00	0,00	0,00	0,00	40,00
Mensalidade Associação	09/2016	10/09/2016	15,00	0,00	0,00	0,00	15,00
Taxa Ordinária	09/2016	10/09/2016	40,00	0,00	0,00	0,00	40,00
Mensalidade Associação	10/2016	10/10/2016	15,00	0,00	0,00	0,00	15,00
Taxa Ordinária	10/2016	10/10/2016	40,00	0,00	0,00	0,00	40,00
Mensalidade Associação	12/2016	10/12/2016	15,00	0,00	0,00	0,00	15,00
Taxa Ordinária	12/2016	10/12/2016	42,25	0,00	0,00	0,00	42,25
Mensalidade Associação	01/2017	10/01/2017	15,00	0,00	0,00	0,00	15,00
Mensalidade Associação	02/2017	10/02/2017	15,00	0,00	0,00	0,00	15,00
Mensalidade Associação	03/2017	10/03/2017	15,00	0,00	0,00	0,00	15,00
Mensalidade Associação	04/2017	10/04/2017	15,00	0,00	0,00	0,00	15,00
Mensalidade Associação	05/2017	10/05/2017	15,00	0,00	0,00	0,00	15,00
Mensalidade Associação	06/2017	10/06/2017	15,00	0,00	0,00	0,00	15,00
Mensalidade Associação	07/2017	10/07/2017	15,00	0,00	0,00	0,00	15,00
Mensalidade Associação	08/2017	10/08/2017	15,00	0,00	0,00	0,00	15,00
Mensalidade Associação	09/2017	10/09/2017	15,00	0,00	0,00	0,00	15,00
Mensalidade Associação	10/2017	10/10/2017	15,00	0,00	0,00	0,00	15,00
Mensalidade Associação	11/2017	10/11/2017	15,00	0,00	0,00	0,00	15,00
Mensalidade Associação	12/2017	10/12/2017	15,00	0,00	0,00	0,00	15,00
Mensalidade Associação	01/2018	10/01/2018	15,00	0,00	0,00	0,00	15,00
Mensalidade Associação	02/2018	10/02/2018	15,00	0,00	0,00	0,00	15,00
Mensalidade Associação	03/2018	10/03/2018	15,00	0,00	0,00	0,00	15,00
Mensalidade Associação	04/2018	10/04/2018	15,00	0,00	0,00	0,00	15,00
Mensalidade Associação	05/2018	10/05/2018	15,00	0,00	0,00	0,00	15,00
Mensalidade Associação	06/2018	10/06/2018	15,00	0,00	0,00	0,00	15,00
Mensalidade Associação	07/2018	10/07/2018	15,00	0,00	0,00	0,00	15,00
Mensalidade Associação	08/2018	10/08/2018	15,00	0,00	0,00	0,00	15,00
Mensalidade Associação	12/2018	10/12/2018	15,00	0,00	0,00	0,00	15,00
Mensalidade Associação	01/2019	10/01/2019	15,00	0,00	0,00	0,00	15,00
Acordo (01/01)	01/2019	14/01/2019	17,23	0,00	0,00	0,00	17,23
Mensalidade Associação	02/2019	10/02/2019	15,00	0,00	0,00	0,00	15,00
Mensalidade Associação	04/2019	10/04/2019	15,00	0,00	0,00	0,00	15,00
Mensalidade Associação	05/2019	10/05/2019	15,00	0,00	0,00	0,00	15,00
Mensalidade Associação	06/2019	10/06/2019	15,00	0,00	0,00	0,00	15,00
Total CESPE/49:			3.916,89	0,00	0,00	0,00	3.916,89
CESPE/50							
MARCIO KANEGAE SARAIVA							
Mensalidade Associação	05/2018	20/05/2018	15,00	0,00	0,00	0,00	15,00
Mensalidade Associação	06/2018	20/06/2018	15,00	0,00	0,00	0,00	15,00
Mensalidade Associação	07/2018	20/07/2018	15,00	0,00	0,00	0,00	15,00
Mensalidade Associação	08/2018	20/08/2018	15,00	0,00	0,00	0,00	15,00
Mensalidade Associação	09/2018	20/09/2018	15,00	0,00	0,00	0,00	15,00
Mensalidade Associação	10/2018	20/10/2018	15,00	0,00	0,00	0,00	15,00
Mensalidade Associação	11/2018	20/11/2018	15,00	0,00	0,00	0,00	15,00
Mensalidade Associação	12/2018	20/12/2018	15,00	0,00	0,00	0,00	15,00
Mensalidade Associação	01/2019	20/01/2019	15,00	0,00	0,00	0,00	15,00
Mensalidade Associação	04/2019	20/04/2019	15,00	0,00	0,00	0,00	15,00

## AMOB ASSOCIAÇÃO

Inadimplência até 30/11/2019 para contas emitidas, sub judice\* e baixadas\*

Mês: todos Unidade: todas Grupo/Classe: todas Cobrança: todas

Correção: não aplicada Multa: não aplicada Juros: não aplicados Data Base: 28/05/2020

Obs: Podem existir contas baixadas ou acordadas que se encontravam em aberto em 30/11/2019.

Unidade	Mês Ref	Vencimento	Valor	Juros	Multa	Correção	Proj. Rec.
Mensalidade Associação	06/2019	20/06/2019	15,00	0,00	0,00	0,00	15,00
Mensalidade Associação	07/2019	20/07/2019	15,00	0,00	0,00	0,00	15,00
Mensalidade Associação	08/2019	20/08/2019	15,00	0,00	0,00	0,00	15,00
Mensalidade Associação	09/2019	20/09/2019	15,00	0,00	0,00	0,00	15,00
Mensalidade Associação	10/2019	20/10/2019	15,00	0,00	0,00	0,00	15,00
Mensalidade Associação	11/2019	20/11/2019	15,00	0,00	0,00	0,00	15,00
Total 'CESPE/50':			240,00	0,00	0,00	0,00	240,00
<b>CRDOR/01</b>							
JOSÉ FRITSCH							
Mensalidade Associação	02/2017	20/02/2017	15,00	0,00	0,00	0,00	15,00
Mensalidade Associação	03/2017	20/03/2017	15,00	0,00	0,00	0,00	15,00
Total 'CRDOR/01':			30,00	0,00	0,00	0,00	30,00
<b>CRDOR/03</b>							
ALVÁRO AUGUSTO FARIA SILVA							
Ressarcimento	11/2016	20/11/2016	6,75	0,00	0,00	0,00	6,75
Tarifa emissão boleto	12/2016	20/12/2016	2,25	0,00	0,00	0,00	2,25
Tarifa emissão boleto	12/2016	20/12/2016	2,25	0,00	0,00	0,00	2,25
Total 'CRDOR/03':			11,25	0,00	0,00	0,00	11,25
<b>CRDOR/05</b>							
CIRINEU DAVI SANINI							
Mensalidade Associação	02/2017	20/02/2017	15,00	0,00	0,00	0,00	15,00
Mensalidade Associação	03/2017	20/03/2017	15,00	0,00	0,00	0,00	15,00
Mensalidade Associação	04/2017	20/04/2017	15,00	0,00	0,00	0,00	15,00
Mensalidade Associação	05/2017	20/05/2017	15,00	0,00	0,00	0,00	15,00
Mensalidade Associação	06/2017	20/06/2017	15,00	0,00	0,00	0,00	15,00
Mensalidade Associação	07/2017	20/07/2017	15,00	0,00	0,00	0,00	15,00
Mensalidade Associação	08/2017	20/08/2017	15,00	0,00	0,00	0,00	15,00
Mensalidade Associação	09/2017	20/09/2017	15,00	0,00	0,00	0,00	15,00
Mensalidade Associação	10/2017	20/10/2017	15,00	0,00	0,00	0,00	15,00
Mensalidade Associação	11/2017	20/11/2017	15,00	0,00	0,00	0,00	15,00
Mensalidade Associação	12/2017	20/12/2017	15,00	0,00	0,00	0,00	15,00
Mensalidade Associação	01/2018	20/01/2018	15,00	0,00	0,00	0,00	15,00
Mensalidade Associação	02/2018	20/02/2018	15,00	0,00	0,00	0,00	15,00
Mensalidade Associação	03/2018	20/03/2018	15,00	0,00	0,00	0,00	15,00
Mensalidade Associação	04/2018	20/04/2018	15,00	0,00	0,00	0,00	15,00
Mensalidade Associação	05/2018	20/05/2018	15,00	0,00	0,00	0,00	15,00
Mensalidade Associação	06/2018	20/06/2018	15,00	0,00	0,00	0,00	15,00
Mensalidade Associação	07/2018	20/07/2018	15,00	0,00	0,00	0,00	15,00
Mensalidade Associação	08/2018	20/08/2018	15,00	0,00	0,00	0,00	15,00
Mensalidade Associação	09/2018	20/09/2018	15,00	0,00	0,00	0,00	15,00
Mensalidade Associação	10/2018	20/10/2018	15,00	0,00	0,00	0,00	15,00
Mensalidade Associação	11/2018	20/11/2018	15,00	0,00	0,00	0,00	15,00
Mensalidade Associação	12/2018	20/12/2018	15,00	0,00	0,00	0,00	15,00
Mensalidade Associação	01/2019	20/01/2019	15,00	0,00	0,00	0,00	15,00
Mensalidade Associação	02/2019	20/02/2019	15,00	0,00	0,00	0,00	15,00
Mensalidade Associação	03/2019	20/03/2019	15,00	0,00	0,00	0,00	15,00
Mensalidade Associação	04/2019	20/04/2019	15,00	0,00	0,00	0,00	15,00
Mensalidade Associação	05/2019	20/05/2019	15,00	0,00	0,00	0,00	15,00
Mensalidade Associação	06/2019	20/06/2019	15,00	0,00	0,00	0,00	15,00
Mensalidade Associação	07/2019	20/07/2019	15,00	0,00	0,00	0,00	15,00
Mensalidade Associação	08/2019	20/08/2019	15,00	0,00	0,00	0,00	15,00
Mensalidade Associação	09/2019	20/09/2019	15,00	0,00	0,00	0,00	15,00
Mensalidade Associação	10/2019	20/10/2019	15,00	0,00	0,00	0,00	15,00
Mensalidade Associação	11/2019	20/11/2019	15,00	0,00	0,00	0,00	15,00
Total 'CRDOR/05':			510,00	0,00	0,00	0,00	510,00
<b>CRDOR/08</b>							
MIRIAM THEREZA PORTO DE SOUZA							
Mensalidade Associação	05/2017	30/05/2017	15,00	0,00	0,00	0,00	15,00
Total 'CRDOR/08':			15,00	0,00	0,00	0,00	15,00
<b>DNIEL/02</b>							
WILLIAMS FRANCISCO DA SILVA							
Acordo (01/01)	11/2019	08/11/2019	953,26	0,00	0,00	0,00	953,26
Mensalidade Associação	11/2019	20/11/2019	15,00	0,00	0,00	0,00	15,00
Total 'DNIEL/02':			968,26	0,00	0,00	0,00	968,26
<b>DNIEL/03</b>							
GUSTAVO SILVA CYSNE SOUZA							
Tx. Assoc. + Tx. Invest.	06/2016	30/06/2016	130,00	0,00	0,00	0,00	130,00
Total 'DNIEL/03':			130,00	0,00	0,00	0,00	130,00
<b>DNIEL/04</b>							
WILLIAMS FRANCISCO DA SILVA							
Acordo (01/01)	11/2019	08/11/2019	953,26	0,00	0,00	0,00	953,26
Mensalidade Associação	11/2019	20/11/2019	15,00	0,00	0,00	0,00	15,00

## AMOB ASSOCIAÇÃO

Inadimplência até 30/11/2019 para contas emitidas, sub judice<sup>2</sup> e baixadas<sup>3</sup>

Mês: todos Unidade: todas Grupo/Classe: todas Cobrança: todas

Correção: não aplicada Multa: não aplicada Juros: não aplicados Data Base: 28/05/2020

Obs: Podem existir contas baixadas ou acordadas que se encontravam em aberto em 30/11/2019.

Unidade	Mês Ref	Vencimento	Valor	Juros	Multa	Correção	Proj. Rec.
Total 'DNIEL/04':			968,26	0,00	0,00	0,00	968,26
<b>DNIEL/08</b>							
PAULO ROBERTO DE JESUS BRITO							
Mensalidade Associação	01/2019	30/01/2019	15,00	0,00	0,00	0,00	15,00
Total 'DNIEL/08':			15,00	0,00	0,00	0,00	15,00
<b>DNIEL/09</b>							
Palloma Vieira Muterle							
Mensalidade Associação	07/2017	10/07/2017	15,00	0,00	0,00	0,00	15,00
Total 'DNIEL/09':			15,00	0,00	0,00	0,00	15,00
<b>DNIEL/10</b>							
RÓDRIGO MAGALHÃES BARROS							
Mensalidade Associação	07/2018	20/07/2018	15,00	0,00	0,00	0,00	15,00
Mensalidade Associação	08/2018	20/08/2018	15,00	0,00	0,00	0,00	15,00
Mensalidade Associação	09/2018	20/09/2018	15,00	0,00	0,00	0,00	15,00
Mensalidade Associação	10/2018	20/10/2018	15,00	0,00	0,00	0,00	15,00
Mensalidade Associação	11/2018	20/11/2018	15,00	0,00	0,00	0,00	15,00
Mensalidade Associação	12/2018	20/12/2018	15,00	0,00	0,00	0,00	15,00
Mensalidade Associação	01/2019	20/01/2019	15,00	0,00	0,00	0,00	15,00
Mensalidade Associação	02/2019	20/02/2019	15,00	0,00	0,00	0,00	15,00
Mensalidade Associação	03/2019	20/03/2019	15,00	0,00	0,00	0,00	15,00
Mensalidade Associação	04/2019	20/04/2019	15,00	0,00	0,00	0,00	15,00
Mensalidade Associação	05/2019	20/05/2019	15,00	0,00	0,00	0,00	15,00
Mensalidade Associação	06/2019	20/06/2019	15,00	0,00	0,00	0,00	15,00
Mensalidade Associação	07/2019	20/07/2019	15,00	0,00	0,00	0,00	15,00
Mensalidade Associação	08/2019	20/08/2019	15,00	0,00	0,00	0,00	15,00
Mensalidade Associação	09/2019	20/09/2019	15,00	0,00	0,00	0,00	15,00
Mensalidade Associação	10/2019	20/10/2019	15,00	0,00	0,00	0,00	15,00
Mensalidade Associação	11/2019	20/11/2019	15,00	0,00	0,00	0,00	15,00
Total 'DNIEL/10':			255,00	0,00	0,00	0,00	255,00
<b>DNIEL/11</b>							
MARIO AUGUSTO MALTA VILAS BOAS							
Acordo	03/2011	10/03/2011	1.896,74	0,00	0,00	0,00	1.896,74
Acordo	03/2011	10/03/2011	1.896,74	0,00	0,00	0,00	1.896,74
Mensalidade Associação	05/2011	20/05/2011	50,00	0,00	0,00	0,00	50,00
Acordo	05/2011	20/05/2011	729,52	0,00	0,00	0,00	729,52
Mensalidade Associação	06/2011	20/06/2011	50,00	0,00	0,00	0,00	50,00
Mensalidade Associação	07/2011	20/07/2011	50,00	0,00	0,00	0,00	50,00
Mensalidade Associação	08/2011	20/08/2011	50,00	0,00	0,00	0,00	50,00
Mensalidade Associação	09/2011	20/09/2011	50,00	0,00	0,00	0,00	50,00
Mensalidade Associação	10/2011	20/10/2011	50,00	0,00	0,00	0,00	50,00
Mensalidade Associação	11/2011	20/11/2011	50,00	0,00	0,00	0,00	50,00
Mensalidade Associação	12/2011	20/12/2011	50,00	0,00	0,00	0,00	50,00
Mensalidade Associação	01/2012	20/01/2012	50,00	0,00	0,00	0,00	50,00
Mensalidade Associação	02/2012	20/02/2012	50,00	0,00	0,00	0,00	50,00
Mensalidade Associação	03/2012	10/03/2012	50,00	0,00	0,00	0,00	50,00
Mensalidade Associação	04/2012	10/04/2012	50,00	0,00	0,00	0,00	50,00
Mensalidade Associação	05/2012	10/05/2012	50,00	0,00	0,00	0,00	50,00
Mensalidade Associação	06/2012	10/06/2012	50,00	0,00	0,00	0,00	50,00
Mensalidade Associação	07/2012	10/07/2012	50,00	0,00	0,00	0,00	50,00
Mensalidade Associação	08/2012	10/08/2012	50,00	0,00	0,00	0,00	50,00
Mensalidade Associação	11/2012	10/11/2012	50,00	0,00	0,00	0,00	50,00
Mensalidade Associação	12/2012	10/12/2012	50,00	0,00	0,00	0,00	50,00
Mensalidade Associação	01/2013	10/01/2013	50,00	0,00	0,00	0,00	50,00
Mensalidade Associação	02/2013	10/02/2013	50,00	0,00	0,00	0,00	50,00
Mensalidade Associação	03/2013	10/03/2013	50,00	0,00	0,00	0,00	50,00
Mensalidade Associação	04/2013	10/04/2013	50,00	0,00	0,00	0,00	50,00
Mensalidade Associação	05/2013	10/05/2013	50,00	0,00	0,00	0,00	50,00
Mensalidade Associação	06/2013	10/06/2013	50,00	0,00	0,00	0,00	50,00
Mensalidade Associação	07/2013	10/07/2013	50,00	0,00	0,00	0,00	50,00
Mensalidade Associação	08/2013	10/08/2013	50,00	0,00	0,00	0,00	50,00
Mensalidade Associação	09/2013	10/09/2013	50,00	0,00	0,00	0,00	50,00
Mensalidade Associação	11/2013	10/11/2013	50,00	0,00	0,00	0,00	50,00
Mensalidade Associação	12/2013	10/12/2013	50,00	0,00	0,00	0,00	50,00
Mensalidade Associação	01/2014	10/01/2014	50,00	0,00	0,00	0,00	50,00
Mensalidade Associação	02/2014	10/02/2014	50,00	0,00	0,00	0,00	50,00
Mensalidade Associação	03/2014	10/03/2014	50,00	0,00	0,00	0,00	50,00
Mensalidade Associação	04/2014	10/04/2014	50,00	0,00	0,00	0,00	50,00
Mensalidade Associação	05/2014	10/05/2014	50,00	0,00	0,00	0,00	50,00
Mensalidade Associação	06/2014	10/06/2014	50,00	0,00	0,00	0,00	50,00
Mensalidade Associação	07/2014	10/07/2014	50,00	0,00	0,00	0,00	50,00
Mensalidade Associação	08/2014	10/08/2014	50,00	0,00	0,00	0,00	50,00
Mensalidade Associação	09/2014	10/09/2014	50,00	0,00	0,00	0,00	50,00
Mensalidade Associação	10/2014	10/10/2014	50,00	0,00	0,00	0,00	50,00



## AMOB ASSOCIAÇÃO

Inadimplância até 30/11/2019 para contas emitidas, sub judice<sup>2</sup> e baixadas<sup>2</sup>

Mês: todos Unidade: todas Grupo/Classe: todas Cobrança: todas

Correção: não aplicada Multa: não aplicada Juros: não aplicados Data Base: 28/05/2020

Obs: Podem existir contas baixadas ou acordadas que se encontravam em aberto em 30/11/2019.

Unidade	Mês Ref	Vencimento	Valor	Juros	Multa	Correção	Proj. Rec.
Mensalidade Associação	11/2014	10/11/2014	50,00	0,00	0,00	0,00	50,00
Mensalidade Associação	12/2014	10/12/2014	50,00	0,00	0,00	0,00	50,00
Mensalidade Associação	01/2015	10/01/2015	50,00	0,00	0,00	0,00	50,00
Mensalidade Associação	02/2015	10/02/2015	50,00	0,00	0,00	0,00	50,00
Mensalidade Associação	03/2015	10/03/2015	50,00	0,00	0,00	0,00	50,00
Mensalidade Associação	04/2015	10/04/2015	50,00	0,00	0,00	0,00	50,00
Mensalidade Associação	05/2015	10/05/2015	50,00	0,00	0,00	0,00	50,00
Mensalidade Associação	06/2015	10/06/2015	50,00	0,00	0,00	0,00	50,00
Mensalidade Associação	07/2015	10/07/2015	50,00	0,00	0,00	0,00	50,00
Mensalidade Associação	08/2015	10/08/2015	50,00	0,00	0,00	0,00	50,00
Mensalidade Associação	09/2015	10/09/2015	50,00	0,00	0,00	0,00	50,00
Mensalidade Associação	10/2015	10/10/2015	50,00	0,00	0,00	0,00	50,00
Mensalidade Associação	11/2015	10/11/2015	50,00	0,00	0,00	0,00	50,00
Mensalidade Associação	12/2015	10/12/2015	50,00	0,00	0,00	0,00	50,00
Mensalidade Associação	01/2016	10/01/2016	50,00	0,00	0,00	0,00	50,00
Mensalidade Associação	02/2016	10/02/2016	50,00	0,00	0,00	0,00	50,00
Mensalidade Associação	03/2016	10/03/2016	50,00	0,00	0,00	0,00	50,00
Mensalidade Associação	04/2016	10/04/2016	50,00	0,00	0,00	0,00	50,00
Mensalidade Associação	08/2016	30/08/2016	15,00	0,00	0,00	0,00	15,00
Taxa Ordinária	08/2016	30/08/2016	40,00	0,00	0,00	0,00	40,00
Fundo Reserva	10/2016	30/10/2016	10,00	0,00	0,00	0,00	10,00
Mensalidade Associação	10/2016	30/10/2016	15,00	0,00	0,00	0,00	15,00
Taxa Ordinária	10/2016	30/10/2016	40,00	0,00	0,00	0,00	40,00
Ressarcimento	11/2016	30/11/2016	6,75	0,00	0,00	0,00	6,75
Fundo Reserva	11/2016	30/11/2016	10,00	0,00	0,00	0,00	10,00
Mensalidade Associação	11/2016	30/11/2016	15,00	0,00	0,00	0,00	15,00
Taxa Ordinária	11/2016	30/11/2016	42,25	0,00	0,00	0,00	42,25
Fundo Reserva	12/2016	30/12/2016	10,00	0,00	0,00	0,00	10,00
Mensalidade Associação	12/2016	30/12/2016	15,00	0,00	0,00	0,00	15,00
Taxa Ordinária	12/2016	30/12/2016	42,25	0,00	0,00	0,00	42,25
Mensalidade Associação	01/2017	30/01/2017	15,00	0,00	0,00	0,00	15,00
Mensalidade Associação	02/2017	28/02/2017	15,00	0,00	0,00	0,00	15,00
Mensalidade Associação	03/2017	28/03/2017	15,00	0,00	0,00	0,00	15,00
Mensalidade Associação	04/2017	30/04/2017	15,00	0,00	0,00	0,00	15,00
Mensalidade Associação	06/2017	30/06/2017	15,00	0,00	0,00	0,00	15,00
Mensalidade Associação	07/2017	30/07/2017	15,00	0,00	0,00	0,00	15,00
Mensalidade Associação	08/2017	30/08/2017	15,00	0,00	0,00	0,00	15,00
Mensalidade Associação	09/2017	30/09/2017	15,00	0,00	0,00	0,00	15,00
Mensalidade Associação	10/2017	30/10/2017	15,00	0,00	0,00	0,00	15,00
Mensalidade Associação	11/2017	30/11/2017	15,00	0,00	0,00	0,00	15,00
Mensalidade Associação	12/2017	30/12/2017	15,00	0,00	0,00	0,00	15,00
Mensalidade Associação	01/2018	30/01/2018	15,00	0,00	0,00	0,00	15,00
Mensalidade Associação	02/2018	28/02/2018	15,00	0,00	0,00	0,00	15,00
Mensalidade Associação	05/2018	28/05/2018	15,00	0,00	0,00	0,00	15,00
Mensalidade Associação	06/2018	30/06/2018	15,00	0,00	0,00	0,00	15,00
Mensalidade Associação	07/2018	30/07/2018	15,00	0,00	0,00	0,00	15,00
Mensalidade Associação	08/2018	30/08/2018	15,00	0,00	0,00	0,00	15,00
Mensalidade Associação	09/2018	30/09/2018	15,00	0,00	0,00	0,00	15,00
Mensalidade Associação	10/2018	30/10/2018	15,00	0,00	0,00	0,00	15,00
Mensalidade Associação	11/2018	30/11/2018	15,00	0,00	0,00	0,00	15,00
Mensalidade Associação	12/2018	30/12/2018	15,00	0,00	0,00	0,00	15,00
Mensalidade Associação	01/2019	30/01/2019	15,00	0,00	0,00	0,00	15,00
Mensalidade Associação	02/2019	28/02/2019	15,00	0,00	0,00	0,00	15,00
Mensalidade Associação	03/2019	28/03/2019	15,00	0,00	0,00	0,00	15,00
Mensalidade Associação	04/2019	28/04/2019	15,00	0,00	0,00	0,00	15,00
Mensalidade Associação	05/2019	30/05/2019	15,00	0,00	0,00	0,00	15,00
Mensalidade Associação	06/2019	30/06/2019	15,00	0,00	0,00	0,00	15,00
Mensalidade Associação	07/2019	30/07/2019	15,00	0,00	0,00	0,00	15,00
Mensalidade Associação	08/2019	30/08/2019	15,00	0,00	0,00	0,00	15,00
Mensalidade Associação	09/2019	30/09/2019	15,00	0,00	0,00	0,00	15,00
Mensalidade Associação	10/2019	30/10/2019	15,00	0,00	0,00	0,00	15,00
Total 'DNIEL/11':			8.099,25	0,00	0,00	0,00	8.099,25
DNIEL/15							
JOSE ALBERTO PIVA							
Mensalidade Associação <sup>2</sup>	02/2017	20/02/2017	15,00	0,00	0,00	0,00	15,00
Mensalidade Associação <sup>2</sup>	03/2017	20/03/2017	15,00	0,00	0,00	0,00	15,00
Mensalidade Associação <sup>2</sup>	04/2017	20/04/2017	15,00	0,00	0,00	0,00	15,00
Mensalidade Associação <sup>2</sup>	05/2017	20/05/2017	15,00	0,00	0,00	0,00	15,00
Mensalidade Associação <sup>2</sup>	06/2017	20/06/2017	15,00	0,00	0,00	0,00	15,00
Mensalidade Associação <sup>2</sup>	07/2017	20/07/2017	15,00	0,00	0,00	0,00	15,00
Mensalidade Associação <sup>2</sup>	08/2017	20/08/2017	15,00	0,00	0,00	0,00	15,00
Mensalidade Associação <sup>2</sup>	09/2017	20/09/2017	15,00	0,00	0,00	0,00	15,00
Mensalidade Associação <sup>2</sup>	10/2017	20/10/2017	15,00	0,00	0,00	0,00	15,00

## AMOB ASSOCIAÇÃO

Inadimplência até 30/11/2019 para contas emitidas, sub judice<sup>3</sup> e baixadas<sup>5</sup>

Mês: todos Unidade: todas Grupo/Classe: todas Cobrança: todas

Correção: não aplicada Multa: não aplicada Juros: não aplicados Data Base: 28/05/2020

Obs: Podem existir contas baixadas ou acordadas que se encontravam em aberto em 30/11/2019.

Unidade	Mês Ref	Vencimento	Valor	Juros	Multa	Correção	Proj. Rec.
Mensalidade Associação <sup>2</sup>	11/2017	20/11/2017	15,00	0,00	0,00	0,00	15,00
Mensalidade Associação <sup>2</sup>	12/2017	20/12/2017	15,00	0,00	0,00	0,00	15,00
Mensalidade Associação <sup>2</sup>	01/2018	20/01/2018	15,00	0,00	0,00	0,00	15,00
Mensalidade Associação <sup>2</sup>	02/2018	20/02/2018	15,00	0,00	0,00	0,00	15,00
Total 'DNIEL/15':			195,00	0,00	0,00	0,00	195,00
<b>EDAVI/05</b>							
JOSE VICENTE BORGES DE ANDRADE							
Mensalidade Associação	12/2018	20/12/2018	15,00	0,00	0,00	0,00	15,00
Mensalidade Associação	01/2019	20/01/2019	15,00	0,00	0,00	0,00	15,00
Mensalidade Associação	03/2019	20/03/2019	15,00	0,00	0,00	0,00	15,00
Mensalidade Associação	04/2019	20/04/2019	15,00	0,00	0,00	0,00	15,00
Mensalidade Associação	07/2019	20/07/2019	15,00	0,00	0,00	0,00	15,00
Mensalidade Associação	08/2019	20/08/2019	15,00	0,00	0,00	0,00	15,00
Total 'EDAVI/05':			90,00	0,00	0,00	0,00	90,00
<b>EDAVI/06</b>							
ESTEVÃO MENDES DE BRITO SINDEAUX							
Acordo (01/01)	10/2019	10/10/2019	35,60	0,00	0,00	0,00	35,60
Total 'EDAVI/06':			35,60	0,00	0,00	0,00	35,60
<b>EDAVI/07</b>							
CAIXA ECONOMICA FEDERAL							
Mensalidade Associação	06/2018	10/06/2018	15,00	0,00	0,00	0,00	15,00
Mensalidade Associação	07/2018	10/07/2018	15,00	0,00	0,00	0,00	15,00
Mensalidade Associação	10/2018	10/10/2018	15,00	0,00	0,00	0,00	15,00
Mensalidade Associação	11/2018	10/11/2018	15,00	0,00	0,00	0,00	15,00
Mensalidade Associação	12/2018	10/12/2018	15,00	0,00	0,00	0,00	15,00
Mensalidade Associação	06/2019	10/06/2019	15,00	0,00	0,00	0,00	15,00
Mensalidade Associação	07/2019	10/07/2019	15,00	0,00	0,00	0,00	15,00
Mensalidade Associação	08/2019	10/08/2019	15,00	0,00	0,00	0,00	15,00
Mensalidade Associação	09/2019	10/09/2019	15,00	0,00	0,00	0,00	15,00
Total 'CAIXA ECONOMICA FEDERAL':			135,00	0,00	0,00	0,00	135,00
<b>LACI MARCOS DIAS</b>							
Mensalidade Associação	11/2019	11/11/2019	15,00	0,00	0,00	0,00	15,00
Total 'LACI MARCOS DIAS':			15,00	0,00	0,00	0,00	15,00
Total 'EDAVI/07':			150,00	0,00	0,00	0,00	150,00
<b>ELIAN/01</b>							
PAULO SILVEIRA MARTINS LEÃO							
Mensalidade Associação	07/2017	20/07/2017	15,00	0,00	0,00	0,00	15,00
Total 'ELIAN/01':			15,00	0,00	0,00	0,00	15,00
<b>ELIAN/04</b>							
GILBERTO PEREIRA DE ALMEIDA							
Mensalidade Associação	08/2017	20/08/2017	15,00	0,00	0,00	0,00	15,00
Mensalidade Associação	09/2017	20/09/2017	15,00	0,00	0,00	0,00	15,00
Mensalidade Associação	10/2017	20/10/2017	15,00	0,00	0,00	0,00	15,00
Acordo (07/01) <sup>2</sup>	10/2017	20/10/2017	402,44	0,00	0,00	0,00	402,44
Mensalidade Associação	11/2017	20/11/2017	15,00	0,00	0,00	0,00	15,00
Acordo (08/01) <sup>2</sup>	11/2017	20/11/2017	402,36	0,00	0,00	0,00	402,36
Mensalidade Associação	12/2017	20/12/2017	15,00	0,00	0,00	0,00	15,00
Mensalidade Associação	01/2018	20/01/2018	15,00	0,00	0,00	0,00	15,00
Mensalidade Associação	02/2018	20/02/2018	15,00	0,00	0,00	0,00	15,00
Mensalidade Associação	03/2018	20/03/2018	15,00	0,00	0,00	0,00	15,00
Mensalidade Associação	04/2018	20/04/2018	15,00	0,00	0,00	0,00	15,00
Mensalidade Associação	05/2018	20/05/2018	15,00	0,00	0,00	0,00	15,00
Mensalidade Associação	06/2018	20/06/2018	15,00	0,00	0,00	0,00	15,00
Mensalidade Associação	07/2018	20/07/2018	15,00	0,00	0,00	0,00	15,00
Mensalidade Associação	08/2018	20/08/2018	15,00	0,00	0,00	0,00	15,00
Mensalidade Associação	09/2018	20/09/2018	15,00	0,00	0,00	0,00	15,00
Mensalidade Associação	10/2018	20/10/2018	15,00	0,00	0,00	0,00	15,00
Mensalidade Associação	11/2018	20/11/2018	15,00	0,00	0,00	0,00	15,00
Mensalidade Associação	12/2018	20/12/2018	15,00	0,00	0,00	0,00	15,00
Mensalidade Associação	01/2019	20/01/2019	15,00	0,00	0,00	0,00	15,00
Mensalidade Associação	02/2019	20/02/2019	15,00	0,00	0,00	0,00	15,00
Mensalidade Associação	03/2019	20/03/2019	15,00	0,00	0,00	0,00	15,00
Mensalidade Associação	04/2019	20/04/2019	15,00	0,00	0,00	0,00	15,00
Mensalidade Associação	05/2019	20/05/2019	15,00	0,00	0,00	0,00	15,00
Mensalidade Associação	06/2019	20/06/2019	15,00	0,00	0,00	0,00	15,00
Mensalidade Associação	07/2019	20/07/2019	15,00	0,00	0,00	0,00	15,00
Mensalidade Associação	08/2019	20/08/2019	15,00	0,00	0,00	0,00	15,00
Mensalidade Associação	09/2019	20/09/2019	15,00	0,00	0,00	0,00	15,00
Mensalidade Associação	10/2019	20/10/2019	15,00	0,00	0,00	0,00	15,00
Mensalidade Associação	11/2019	20/11/2019	15,00	0,00	0,00	0,00	15,00
Total 'ELIAN/04':			1.224,80	0,00	0,00	0,00	1.224,80
<b>ELIAN/06</b>							

## AMOB ASSOCIAÇÃO

Inadimplência até 30/11/2019 para contas emitidas, sub judice<sup>a</sup> e baixadas<sup>a</sup>

Mês: todos Unidade: todas Grupo/Classe: todas Cobrança: todas

Correção: não aplicada Multa: não aplicada Juros: não aplicados Data Base: 28/05/2020

Obs: Podem existir contas baixadas ou acordadas que se encontravam em aberto em 30/11/2019.

Unidade	Mês Ref	Vencimento	Valor	Juros	Multa	Correção	Proj. Rec.
GUSTAVO LÓPES KORB							
Mensalidade Associação	01/2017	20/01/2017	15,00	0,00	0,00	0,00	15,00
Total 'ELIAN/06':			15,00	0,00	0,00	0,00	15,00
ELIAN/10							
ANDERSON ALVES MOREIRA							
Mensalidade Associação	10/2019	20/10/2019	15,00	0,00	0,00	0,00	15,00
Mensalidade Associação	11/2019	20/11/2019	15,00	0,00	0,00	0,00	15,00
Total 'ELIAN/10':			30,00	0,00	0,00	0,00	30,00
MDEUS/04							
MARCIA GOMES PEREIRA							
Mensalidade Associação	05/2017	20/05/2017	15,00	0,00	0,00	0,00	15,00
Total 'MDEUS/04':			15,00	0,00	0,00	0,00	15,00
MDEUS/06							
JOSÉ VALMAR BARROS							
Mensalidade Associação	01/2017	20/01/2017	15,00	0,00	0,00	0,00	15,00
Mensalidade Associação	02/2017	20/02/2017	15,00	0,00	0,00	0,00	15,00
Mensalidade Associação	03/2017	20/03/2017	15,00	0,00	0,00	0,00	15,00
Mensalidade Associação	04/2017	20/04/2017	15,00	0,00	0,00	0,00	15,00
Mensalidade Associação	05/2017	20/05/2017	15,00	0,00	0,00	0,00	15,00
Mensalidade Associação	06/2017	20/06/2017	15,00	0,00	0,00	0,00	15,00
Mensalidade Associação	07/2017	20/07/2017	15,00	0,00	0,00	0,00	15,00
Mensalidade Associação	08/2017	20/08/2017	15,00	0,00	0,00	0,00	15,00
Mensalidade Associação	09/2017	20/09/2017	15,00	0,00	0,00	0,00	15,00
Mensalidade Associação	10/2017	20/10/2017	15,00	0,00	0,00	0,00	15,00
Mensalidade Associação	11/2017	20/11/2017	15,00	0,00	0,00	0,00	15,00
Mensalidade Associação	12/2017	20/12/2017	15,00	0,00	0,00	0,00	15,00
Mensalidade Associação	01/2018	20/01/2018	15,00	0,00	0,00	0,00	15,00
Mensalidade Associação	02/2018	20/02/2018	15,00	0,00	0,00	0,00	15,00
Mensalidade Associação	03/2018	20/03/2018	15,00	0,00	0,00	0,00	15,00
Mensalidade Associação	04/2018	20/04/2018	15,00	0,00	0,00	0,00	15,00
Mensalidade Associação	05/2018	20/05/2018	15,00	0,00	0,00	0,00	15,00
Mensalidade Associação	06/2018	20/06/2018	15,00	0,00	0,00	0,00	15,00
Mensalidade Associação	07/2018	20/07/2018	15,00	0,00	0,00	0,00	15,00
Mensalidade Associação	08/2018	20/08/2018	15,00	0,00	0,00	0,00	15,00
Mensalidade Associação	09/2018	20/09/2018	15,00	0,00	0,00	0,00	15,00
Mensalidade Associação	10/2018	20/10/2018	15,00	0,00	0,00	0,00	15,00
Mensalidade Associação	11/2018	20/11/2018	15,00	0,00	0,00	0,00	15,00
Mensalidade Associação	12/2018	20/12/2018	15,00	0,00	0,00	0,00	15,00
Mensalidade Associação	01/2019	20/01/2019	15,00	0,00	0,00	0,00	15,00
Mensalidade Associação	02/2019	20/02/2019	15,00	0,00	0,00	0,00	15,00
Mensalidade Associação	03/2019	20/03/2019	15,00	0,00	0,00	0,00	15,00
Mensalidade Associação	04/2019	20/04/2019	15,00	0,00	0,00	0,00	15,00
Mensalidade Associação	05/2019	20/05/2019	15,00	0,00	0,00	0,00	15,00
Mensalidade Associação	06/2019	20/06/2019	15,00	0,00	0,00	0,00	15,00
Mensalidade Associação	07/2019	20/07/2019	15,00	0,00	0,00	0,00	15,00
Mensalidade Associação	08/2019	20/08/2019	15,00	0,00	0,00	0,00	15,00
Mensalidade Associação	09/2019	20/09/2019	15,00	0,00	0,00	0,00	15,00
Mensalidade Associação	10/2019	20/10/2019	15,00	0,00	0,00	0,00	15,00
Mensalidade Associação	11/2019	20/11/2019	15,00	0,00	0,00	0,00	15,00
Total 'MDEUS/06':			525,00	0,00	0,00	0,00	525,00
MDEUS/07							
PEDRO XAVIER FILHO							
Mensalidade Associação	07/2017	20/07/2017	15,00	0,00	0,00	0,00	15,00
Mensalidade Associação	12/2017	20/12/2017	15,00	0,00	0,00	0,00	15,00
Mensalidade Associação	10/2018	20/10/2018	15,00	0,00	0,00	0,00	15,00
Mensalidade Associação	01/2019	20/01/2019	15,00	0,00	0,00	0,00	15,00
Total 'MDEUS/07':			60,00	0,00	0,00	0,00	60,00
MDEUS/16							
GIOVANI ALVES RORATO							
Mensalidade Associação	10/2017	20/10/2017	15,00	0,00	0,00	0,00	15,00
Mensalidade Associação	11/2017	20/11/2017	15,00	0,00	0,00	0,00	15,00
Mensalidade Associação	03/2018	20/03/2018	15,00	0,00	0,00	0,00	15,00
Mensalidade Associação	06/2018	20/06/2018	15,00	0,00	0,00	0,00	15,00
Mensalidade Associação	08/2018	20/08/2018	15,00	0,00	0,00	0,00	15,00
Mensalidade Associação	09/2018	20/09/2018	15,00	0,00	0,00	0,00	15,00
Mensalidade Associação	11/2018	20/11/2018	15,00	0,00	0,00	0,00	15,00
Mensalidade Associação	09/2019	20/09/2019	15,00	0,00	0,00	0,00	15,00
Total 'MDEUS/16':			120,00	0,00	0,00	0,00	120,00
MDEUS/20							
FLAVIO RIBEIRO DE MESQUITA							
Acordo	09/2017	10/09/2017	34,98	0,00	0,00	0,00	34,98
Acordo	12/2017	10/12/2017	34,98	0,00	0,00	0,00	34,98
Acordo (08/36)	01/2018	10/01/2018	34,19	0,00	0,00	0,00	34,19

## AMOB ASSOCIAÇÃO

Inadimplência até 30/11/2019 para contas emitidas, sub judice<sup>2</sup> e baixadas<sup>2</sup>

Mês: todas Unidade: todas Grupo/Classe: todas Cobrança: todas

Correção: não aplicada Multa: não aplicada Juros: não aplicados Data Base: 28/05/2020

Obs: Podem existir contas baixadas ou acordadas que se encontravam em aberto em 30/11/2019.

Unidade	Mês Ref	Vencimento	Valor	Juros	Multa	Correção	Proj. Rec.
Acordo (10/36)	03/2018	10/03/2018	34,19	0,00	0,00	0,00	34,19
Acordo (01/01)	04/2018	04/04/2018	87,76	0,00	0,00	0,00	87,76
Acordo (11/36)	04/2018	10/04/2018	34,19	0,00	0,00	0,00	34,19
Mensalidade Associação	05/2018	10/05/2018	15,00	0,00	0,00	0,00	15,00
Acordo (12/36)	05/2018	10/05/2018	34,19	0,00	0,00	0,00	34,19
Mensalidade Associação	06/2018	10/06/2018	15,00	0,00	0,00	0,00	15,00
Acordo (13/36)	06/2018	10/06/2018	34,19	0,00	0,00	0,00	34,19
Mensalidade Associação	07/2018	10/07/2018	15,00	0,00	0,00	0,00	15,00
Acordo (14/36)	07/2018	10/07/2018	34,19	0,00	0,00	0,00	34,19
Mensalidade Associação	08/2018	10/08/2018	15,00	0,00	0,00	0,00	15,00
Acordo (15/36)	08/2018	10/08/2018	34,19	0,00	0,00	0,00	34,19
Acordo (16/36)	09/2018	10/09/2018	34,19	0,00	0,00	0,00	34,19
Acordo (17/36)	10/2018	10/10/2018	34,19	0,00	0,00	0,00	34,19
Mensalidade Associação	11/2018	10/11/2018	15,00	0,00	0,00	0,00	15,00
Acordo (18/36)	11/2018	10/11/2018	34,19	0,00	0,00	0,00	34,19
Mensalidade Associação	12/2018	10/12/2018	15,00	0,00	0,00	0,00	15,00
Acordo (19/36)	12/2018	10/12/2018	34,19	0,00	0,00	0,00	34,19
Mensalidade Associação	01/2019	10/01/2019	15,00	0,00	0,00	0,00	15,00
Acordo (20/36)	01/2019	10/01/2019	34,19	0,00	0,00	0,00	34,19
Mensalidade Associação	02/2019	10/02/2019	15,00	0,00	0,00	0,00	15,00
Acordo (21/36)	02/2019	10/02/2019	34,19	0,00	0,00	0,00	34,19
Mensalidade Associação	03/2019	10/03/2019	15,00	0,00	0,00	0,00	15,00
Acordo (22/36)	03/2019	10/03/2019	34,19	0,00	0,00	0,00	34,19
Acordo (23/36)	04/2019	10/04/2019	34,19	0,00	0,00	0,00	34,19
Mensalidade Associação	05/2019	10/05/2019	15,00	0,00	0,00	0,00	15,00
Acordo (24/36)	05/2019	10/05/2019	34,19	0,00	0,00	0,00	34,19
Mensalidade Associação	06/2019	10/06/2019	15,00	0,00	0,00	0,00	15,00
Acordo (25/36)	06/2019	10/06/2019	34,19	0,00	0,00	0,00	34,19
Mensalidade Associação	07/2019	10/07/2019	15,00	0,00	0,00	0,00	15,00
Acordo (26/36)	07/2019	10/07/2019	34,19	0,00	0,00	0,00	34,19
Mensalidade Associação	08/2019	10/08/2019	15,00	0,00	0,00	0,00	15,00
Acordo (27/36)	08/2019	10/08/2019	34,19	0,00	0,00	0,00	34,19
Mensalidade Associação	09/2019	10/09/2019	15,00	0,00	0,00	0,00	15,00
Acordo (28/36)	09/2019	10/09/2019	34,19	0,00	0,00	0,00	34,19
Acordo (29/36)	10/2019	10/10/2019	34,19	0,00	0,00	0,00	34,19
Mensalidade Associação	11/2019	10/11/2019	15,00	0,00	0,00	0,00	15,00
Acordo (30/36)	11/2019	10/11/2019	34,19	0,00	0,00	0,00	34,19
Total MDEUS/20:			1.134,90	0,00	0,00	0,00	1.134,90
<b>MDEUS/21</b>							
TICIANO AUGUSTO CALLAI BRAGATTO							
Mensalidade Associação	03/2018	20/03/2018	15,00	0,00	0,00	0,00	15,00
Mensalidade Associação	10/2019	20/10/2019	15,00	0,00	0,00	0,00	15,00
Total MDEUS/21:			30,00	0,00	0,00	0,00	30,00
<b>MDEUS/23</b>							
JULIANA CARVALHO G D DE MEDEIROS							
Taxa Plano de Saúde	12/2016	30/12/2016	2,81	0,00	0,00	0,00	2,81
Mensalidade Associação	12/2016	30/12/2016	15,00	0,00	0,00	0,00	15,00
Taxa Ordinária	12/2016	30/12/2016	42,25	0,00	0,00	0,00	42,25
Mensalidade Associação	02/2017	28/02/2017	15,00	0,00	0,00	0,00	15,00
Mensalidade Associação	04/2017	30/04/2017	15,00	0,00	0,00	0,00	15,00
Mensalidade Associação	05/2017	30/05/2017	15,00	0,00	0,00	0,00	15,00
Mensalidade Associação	06/2017	30/06/2017	15,00	0,00	0,00	0,00	15,00
Mensalidade Associação	07/2017	30/07/2017	15,00	0,00	0,00	0,00	15,00
Mensalidade Associação	08/2017	30/08/2017	15,00	0,00	0,00	0,00	15,00
Mensalidade Associação	09/2017	30/09/2017	15,00	0,00	0,00	0,00	15,00
Mensalidade Associação	10/2017	30/10/2017	15,00	0,00	0,00	0,00	15,00
Mensalidade Associação	11/2017	30/11/2017	15,00	0,00	0,00	0,00	15,00
Mensalidade Associação	12/2017	30/12/2017	15,00	0,00	0,00	0,00	15,00
Mensalidade Associação	01/2018	30/01/2018	15,00	0,00	0,00	0,00	15,00
Mensalidade Associação	02/2018	28/02/2018	15,00	0,00	0,00	0,00	15,00
Mensalidade Associação	03/2018	28/03/2018	15,00	0,00	0,00	0,00	15,00
Mensalidade Associação	04/2018	28/04/2018	15,00	0,00	0,00	0,00	15,00
Mensalidade Associação	05/2018	28/05/2018	15,00	0,00	0,00	0,00	15,00
Mensalidade Associação	06/2018	30/06/2018	15,00	0,00	0,00	0,00	15,00
Mensalidade Associação	07/2018	30/07/2018	15,00	0,00	0,00	0,00	15,00
Mensalidade Associação	08/2018	30/08/2018	15,00	0,00	0,00	0,00	15,00
Mensalidade Associação	09/2018	30/09/2018	15,00	0,00	0,00	0,00	15,00
Mensalidade Associação	10/2018	30/10/2018	15,00	0,00	0,00	0,00	15,00
Mensalidade Associação	11/2018	30/11/2018	15,00	0,00	0,00	0,00	15,00
Mensalidade Associação	12/2018	30/12/2018	15,00	0,00	0,00	0,00	15,00
Mensalidade Associação	01/2019	30/01/2019	15,00	0,00	0,00	0,00	15,00
Mensalidade Associação	02/2019	28/02/2019	15,00	0,00	0,00	0,00	15,00
Mensalidade Associação	06/2019	30/06/2019	15,00	0,00	0,00	0,00	15,00

## AMOB ASSOCIAÇÃO

Inadimplência até 30/11/2019 para contas emitidas, sub judice<sup>2</sup> e baixadas<sup>3</sup>

Mês: todos Unidade: todas Grupo/Classe: todas Cobrança: todas

Correção: não aplicada Multa: não aplicada Juros: não aplicados Data Base: 28/05/2020

Obs: Podem existir contas baixadas ou acordadas que se encontravam em aberto em 30/11/2019.

Unidade	Mês Ref	Vencimento	Valor	Juros	Multa	Correção	Proj. Rec.
Mensalidade Associação	07/2019	30/07/2019	15,00	0,00	0,00	0,00	15,00
Total 'MDEUS/23':			450,08	0,00	0,00	0,00	450,08
<b>MDEUS/25</b>							
FRANCISCO DE ASSIS MIRANDA DO CARMO Acordo (01/01)	07/2017	07/07/2017	15,00	0,00	0,00	0,00	15,00
Total 'MDEUS/25':			15,00	0,00	0,00	0,00	15,00
<b>MDEUS/26</b>							
ANA LUCIA PEREIRA MAGALHAES							
Mensalidade Associação	02/2016	28/02/2016	55,00	0,00	0,00	0,00	55,00
Mensalidade Associação	03/2016	30/03/2016	55,00	0,00	0,00	0,00	55,00
Tx. Assoc. + Tx. Invest.	05/2016	30/05/2016	130,00	0,00	0,00	0,00	130,00
Tx. Assoc. + Tx. Invest.	06/2016	30/06/2016	130,00	0,00	0,00	0,00	130,00
Tx. Assoc. + Tx. Invest.	07/2016	30/07/2016	130,00	0,00	0,00	0,00	130,00
Mensalidade Associação	08/2016	30/08/2016	15,00	0,00	0,00	0,00	15,00
Taxa Ordinária	08/2016	30/08/2016	40,00	0,00	0,00	0,00	40,00
Mensalidade Associação	09/2016	30/09/2016	15,00	0,00	0,00	0,00	15,00
Taxa Ordinária	09/2016	30/09/2016	40,00	0,00	0,00	0,00	40,00
Mensalidade Associação	10/2016	30/10/2016	15,00	0,00	0,00	0,00	15,00
Taxa Ordinária	10/2016	30/10/2016	40,00	0,00	0,00	0,00	40,00
Ressarcimento	11/2016	30/11/2016	6,75	0,00	0,00	0,00	6,75
Mensalidade Associação	11/2016	30/11/2016	15,00	0,00	0,00	0,00	15,00
Taxa Ordinária	11/2016	30/11/2016	42,25	0,00	0,00	0,00	42,25
Mensalidade Associação	12/2016	30/12/2016	15,00	0,00	0,00	0,00	15,00
Taxa Ordinária	12/2016	30/12/2016	42,25	0,00	0,00	0,00	42,25
Mensalidade Associação	01/2017	30/01/2017	15,00	0,00	0,00	0,00	15,00
Mensalidade Associação	02/2017	28/02/2017	15,00	0,00	0,00	0,00	15,00
Mensalidade Associação	03/2017	28/03/2017	15,00	0,00	0,00	0,00	15,00
Mensalidade Associação	04/2017	30/04/2017	15,00	0,00	0,00	0,00	15,00
Mensalidade Associação	05/2017	30/05/2017	15,00	0,00	0,00	0,00	15,00
Mensalidade Associação	06/2017	30/06/2017	15,00	0,00	0,00	0,00	15,00
Mensalidade Associação	07/2017	30/07/2017	15,00	0,00	0,00	0,00	15,00
Mensalidade Associação	08/2017	30/08/2017	15,00	0,00	0,00	0,00	15,00
Mensalidade Associação	09/2017	30/09/2017	15,00	0,00	0,00	0,00	15,00
Mensalidade Associação	10/2017	30/10/2017	15,00	0,00	0,00	0,00	15,00
Mensalidade Associação	11/2017	30/11/2017	15,00	0,00	0,00	0,00	15,00
Mensalidade Associação	12/2017	30/12/2017	15,00	0,00	0,00	0,00	15,00
Mensalidade Associação	01/2018	30/01/2018	15,00	0,00	0,00	0,00	15,00
Mensalidade Associação	02/2018	28/02/2018	15,00	0,00	0,00	0,00	15,00
Mensalidade Associação	03/2018	28/03/2018	15,00	0,00	0,00	0,00	15,00
Mensalidade Associação	04/2018	28/04/2018	15,00	0,00	0,00	0,00	15,00
Mensalidade Associação	05/2018	28/05/2018	15,00	0,00	0,00	0,00	15,00
Mensalidade Associação	06/2018	30/06/2018	15,00	0,00	0,00	0,00	15,00
Mensalidade Associação	07/2018	30/07/2018	15,00	0,00	0,00	0,00	15,00
Mensalidade Associação	08/2018	30/08/2018	15,00	0,00	0,00	0,00	15,00
Mensalidade Associação	09/2018	30/09/2018	15,00	0,00	0,00	0,00	15,00
Mensalidade Associação	10/2018	30/10/2018	15,00	0,00	0,00	0,00	15,00
Mensalidade Associação	11/2018	30/11/2018	15,00	0,00	0,00	0,00	15,00
Mensalidade Associação	12/2018	30/12/2018	15,00	0,00	0,00	0,00	15,00
Mensalidade Associação	01/2019	30/01/2019	15,00	0,00	0,00	0,00	15,00
Mensalidade Associação	02/2019	28/02/2019	15,00	0,00	0,00	0,00	15,00
Mensalidade Associação	03/2019	28/03/2019	15,00	0,00	0,00	0,00	15,00
Mensalidade Associação	04/2019	28/04/2019	15,00	0,00	0,00	0,00	15,00
Mensalidade Associação	05/2019	30/05/2019	15,00	0,00	0,00	0,00	15,00
Mensalidade Associação	06/2019	30/06/2019	15,00	0,00	0,00	0,00	15,00
Mensalidade Associação	07/2019	30/07/2019	15,00	0,00	0,00	0,00	15,00
Mensalidade Associação	08/2019	30/08/2019	15,00	0,00	0,00	0,00	15,00
Mensalidade Associação	09/2019	30/09/2019	15,00	0,00	0,00	0,00	15,00
Mensalidade Associação	10/2019	30/10/2019	15,00	0,00	0,00	0,00	15,00
Total 'MDEUS/26':			1.296,25	0,00	0,00	0,00	1.296,25
<b>MDEUS/27</b>							
JOSE RAFAEL DA SILVA							
Mensalidade Associação	11/2018	10/11/2018	15,00	0,00	0,00	0,00	15,00
Total 'MDEUS/27':			15,00	0,00	0,00	0,00	15,00
<b>MDEUS/28</b>							
DARLANN DOUGLA DO SANTOS PINO							
Acordo (01/01)	11/2019	26/11/2019	318,07	0,00	0,00	0,00	318,07
Total 'MDEUS/28':			318,07	0,00	0,00	0,00	318,07
<b>MDEUS/29</b>							
IVAN MARIANO BORGES							
Mensalidade Associação	01/2011	30/01/2011	31,84	0,00	0,00	0,00	31,84
Mensalidade Associação	02/2011	28/02/2011	31,84	0,00	0,00	0,00	31,84
Mensalidade Associação	03/2011	30/03/2011	31,84	0,00	0,00	0,00	31,84
Mensalidade Associação	04/2011	30/04/2011	31,84	0,00	0,00	0,00	31,84

## AMOB ASSOCIAÇÃO

Inadimplência até 30/11/2019 para contas emitidas, sub judice\* e baixadas\*

Mês: todos Unidade: todas Grupo/Classe: todas Cobrança: todas

Correção: não aplicada Multa: não aplicada Juros: não aplicados Data Base: 28/05/2020

Obs: Podem existir contas baixadas ou acordadas que se encontravam em aberto em 30/11/2019.

Unidade	Mês Ref	Vencimento	Valor	Juros	Multa	Correção	Proj. Rec.
Mensalidade Associação	05/2011	30/05/2011	31,84	0,00	0,00	0,00	31,84
Mensalidade Associação	06/2011	30/06/2011	31,84	0,00	0,00	0,00	31,84
Mensalidade Associação	07/2011	30/07/2011	31,84	0,00	0,00	0,00	31,84
Mensalidade Associação	08/2011	30/08/2011	31,84	0,00	0,00	0,00	31,84
Mensalidade Associação	09/2011	30/09/2011	31,84	0,00	0,00	0,00	31,84
Mensalidade Associação	10/2011	30/10/2011	31,84	0,00	0,00	0,00	31,84
Mensalidade Associação	11/2011	30/11/2011	31,84	0,00	0,00	0,00	31,84
Mensalidade Associação	12/2011	30/12/2011	31,84	0,00	0,00	0,00	31,84
Mensalidade Associação	01/2012	30/01/2012	31,84	0,00	0,00	0,00	31,84
Mensalidade Associação	02/2012	29/02/2012	31,84	0,00	0,00	0,00	31,84
Mensalidade Associação	03/2012	30/03/2012	31,84	0,00	0,00	0,00	31,84
Taxa Parcelamento Lote	03/2012	30/03/2012	312,08	0,00	0,00	0,00	312,08
Mensalidade Associação	04/2012	30/04/2012	31,84	0,00	0,00	0,00	31,84
Taxa Parcelamento Lote	04/2012	30/04/2012	312,08	0,00	0,00	0,00	312,08
Mensalidade Associação	05/2012	30/05/2012	31,84	0,00	0,00	0,00	31,84
Taxa Parcelamento Lote	05/2012	30/05/2012	312,08	0,00	0,00	0,00	312,08
Mensalidade Associação	06/2012	30/06/2012	31,84	0,00	0,00	0,00	31,84
Taxa Parcelamento Lote	06/2012	30/06/2012	312,08	0,00	0,00	0,00	312,08
Mensalidade Associação	07/2012	30/07/2012	31,84	0,00	0,00	0,00	31,84
Taxa Parcelamento Lote	07/2012	30/07/2012	312,08	0,00	0,00	0,00	312,08
Mensalidade Associação	08/2012	30/08/2012	31,84	0,00	0,00	0,00	31,84
Taxa Parcelamento Lote	08/2012	30/08/2012	312,08	0,00	0,00	0,00	312,08
Mensalidade Associação	09/2012	30/09/2012	31,84	0,00	0,00	0,00	31,84
Taxa Parcelamento Lote	09/2012	30/09/2012	312,08	0,00	0,00	0,00	312,08
Mensalidade Associação	10/2012	30/10/2012	50,00	0,00	0,00	0,00	50,00
Mensalidade Associação	04/2013	30/04/2013	50,00	0,00	0,00	0,00	50,00
Mensalidade Associação	05/2013	30/05/2013	50,00	0,00	0,00	0,00	50,00
Mensalidade Associação	06/2013	30/06/2013	50,00	0,00	0,00	0,00	50,00
Mensalidade Associação	07/2013	30/07/2013	50,00	0,00	0,00	0,00	50,00
Mensalidade Associação	08/2013	30/08/2013	50,00	0,00	0,00	0,00	50,00
Mensalidade Associação	09/2013	30/09/2013	50,00	0,00	0,00	0,00	50,00
Mensalidade Associação	10/2013	30/10/2013	50,00	0,00	0,00	0,00	50,00
Mensalidade Associação	11/2013	30/11/2013	50,00	0,00	0,00	0,00	50,00
Mensalidade Associação	01/2014	30/01/2014	50,00	0,00	0,00	0,00	50,00
Mensalidade Associação	03/2014	30/03/2014	50,00	0,00	0,00	0,00	50,00
Mensalidade Associação	09/2015	30/09/2015	50,00	0,00	0,00	0,00	50,00
Mensalidade Associação	02/2016	28/02/2016	55,00	0,00	0,00	0,00	55,00
Mensalidade Associação	05/2016	30/05/2016	130,00	0,00	0,00	0,00	130,00
Ressarcimento	11/2016	30/11/2016	6,75	0,00	0,00	0,00	6,75
Mensalidade Associação	11/2016	30/11/2016	15,00	0,00	0,00	0,00	15,00
Taxa Ordinária	11/2016	30/11/2016	42,25	0,00	0,00	0,00	42,25
Mensalidade Associação	02/2017	28/02/2017	15,00	0,00	0,00	0,00	15,00
Mensalidade Associação	05/2017	30/05/2017	15,00	0,00	0,00	0,00	15,00
Mensalidade Associação	06/2017	30/06/2017	15,00	0,00	0,00	0,00	15,00
Mensalidade Associação	07/2017	30/07/2017	15,00	0,00	0,00	0,00	15,00
Mensalidade Associação	08/2017	30/08/2017	15,00	0,00	0,00	0,00	15,00
Mensalidade Associação	10/2017	30/10/2017	15,00	0,00	0,00	0,00	15,00
Mensalidade Associação	07/2018	30/07/2018	15,00	0,00	0,00	0,00	15,00
Mensalidade Associação	09/2018	30/09/2018	15,00	0,00	0,00	0,00	15,00
Mensalidade Associação	12/2018	30/12/2018	15,00	0,00	0,00	0,00	15,00
Mensalidade Associação	02/2019	28/02/2019	15,00	0,00	0,00	0,00	15,00
Mensalidade Associação	07/2019	30/07/2019	15,00	0,00	0,00	0,00	15,00
Total MDEUS/29:			3.867,20	0,00	0,00	0,00	3.867,20
MDEUS/30							
RALFAM PORTELA							
Mensalidade Associação	09/2019	20/09/2019	15,00	0,00	0,00	0,00	15,00
Mensalidade Associação	10/2019	20/10/2019	15,00	0,00	0,00	0,00	15,00
Total MDEUS/30:			30,00	0,00	0,00	0,00	30,00
MDEUS/32							
JULIANA RABELO							
Mensalidade Associação	07/2017	20/07/2017	15,00	0,00	0,00	0,00	15,00
Mensalidade Associação	08/2017	20/08/2017	15,00	0,00	0,00	0,00	15,00
Mensalidade Associação	09/2017	20/09/2017	15,00	0,00	0,00	0,00	15,00
Mensalidade Associação	11/2017	20/11/2017	15,00	0,00	0,00	0,00	15,00
Mensalidade Associação	12/2017	20/12/2017	15,00	0,00	0,00	0,00	15,00
Mensalidade Associação	02/2018	20/02/2018	15,00	0,00	0,00	0,00	15,00
Mensalidade Associação	03/2018	20/03/2018	15,00	0,00	0,00	0,00	15,00
Mensalidade Associação	06/2018	20/06/2018	15,00	0,00	0,00	0,00	15,00
Mensalidade Associação	07/2018	20/07/2018	15,00	0,00	0,00	0,00	15,00
Mensalidade Associação	08/2018	20/08/2018	15,00	0,00	0,00	0,00	15,00
Mensalidade Associação	09/2018	20/09/2018	15,00	0,00	0,00	0,00	15,00
Mensalidade Associação	10/2018	20/10/2018	15,00	0,00	0,00	0,00	15,00
Mensalidade Associação	11/2018	20/11/2018	15,00	0,00	0,00	0,00	15,00

## AMOB ASSOCIAÇÃO

Inadimplência até 30/11/2019 para contas emitidas, sub judice<sup>2</sup> e baixadas<sup>2</sup>

Mês: todos Unidade: todas Grupo/Classe: todas Cobrança: todas

Correção: não aplicada Multa: não aplicada Juros: não aplicados Data Base: 28/05/2020

Obs: Podem existir contas baixadas ou acordadas que se encontravam em aberto em 30/11/2019.

Unidade	Mês Ref	Vencimento	Valor	Juros	Multa	Correção	Proj. Rec.
Mensalidade Associação	12/2018	20/12/2018	15,00	0,00	0,00	0,00	15,00
Mensalidade Associação	01/2019	20/01/2019	15,00	0,00	0,00	0,00	15,00
Mensalidade Associação	03/2019	20/03/2019	15,00	0,00	0,00	0,00	15,00
Mensalidade Associação	04/2019	20/04/2019	15,00	0,00	0,00	0,00	15,00
Mensalidade Associação	05/2019	20/05/2019	15,00	0,00	0,00	0,00	15,00
Mensalidade Associação	06/2019	20/06/2019	15,00	0,00	0,00	0,00	15,00
Total MDEUS/32:			285,00	0,00	0,00	0,00	285,00
<b>MDEUS/35</b>							
THIAGO VIEIRA DE AZEVEDO							
Mensalidade Associação	10/2017	20/10/2017	15,00	0,00	0,00	0,00	15,00
Mensalidade Associação	05/2018	20/05/2018	15,00	0,00	0,00	0,00	15,00
Mensalidade Associação	06/2018	20/06/2018	15,00	0,00	0,00	0,00	15,00
Mensalidade Associação	07/2018	20/07/2018	15,00	0,00	0,00	0,00	15,00
Mensalidade Associação	10/2018	20/10/2018	15,00	0,00	0,00	0,00	15,00
Mensalidade Associação	11/2018	20/11/2018	15,00	0,00	0,00	0,00	15,00
Mensalidade Associação	02/2019	20/02/2019	15,00	0,00	0,00	0,00	15,00
Mensalidade Associação	03/2019	20/03/2019	15,00	0,00	0,00	0,00	15,00
Mensalidade Associação	05/2019	20/05/2019	15,00	0,00	0,00	0,00	15,00
Mensalidade Associação	06/2019	20/06/2019	15,00	0,00	0,00	0,00	15,00
Mensalidade Associação	07/2019	20/07/2019	15,00	0,00	0,00	0,00	15,00
Mensalidade Associação	09/2019	20/09/2019	15,00	0,00	0,00	0,00	15,00
Mensalidade Associação	10/2019	20/10/2019	15,00	0,00	0,00	0,00	15,00
Mensalidade Associação	11/2019	20/11/2019	15,00	0,00	0,00	0,00	15,00
Total MDEUS/35:			210,00	0,00	0,00	0,00	210,00
<b>MDEUS/49,MDEUS/53,MDEUS/55,MDEUS/57,MDEUS/59</b>							
WILSON PAULO FIALHO FELIX							
Acordo (01/12)	05/2017	30/05/2017	2.197,16	0,00	0,00	0,00	2.197,16
Acordo (02/12)	06/2017	30/06/2017	2.197,16	0,00	0,00	0,00	2.197,16
Acordo (03/12)	07/2017	30/07/2017	2.197,16	0,00	0,00	0,00	2.197,16
Acordo (04/12)	08/2017	30/08/2017	2.197,16	0,00	0,00	0,00	2.197,16
Acordo (05/12)	09/2017	30/09/2017	2.197,16	0,00	0,00	0,00	2.197,16
Acordo (06/12)	10/2017	30/10/2017	2.197,16	0,00	0,00	0,00	2.197,16
Acordo (07/12)	11/2017	30/11/2017	2.197,16	0,00	0,00	0,00	2.197,16
Acordo (08/12)	12/2017	30/12/2017	2.197,16	0,00	0,00	0,00	2.197,16
Acordo (09/12)	01/2018	30/01/2018	2.197,16	0,00	0,00	0,00	2.197,16
Acordo (10/12)	02/2018	28/02/2018	2.197,16	0,00	0,00	0,00	2.197,16
Acordo (11/12)	03/2018	30/03/2018	2.197,16	0,00	0,00	0,00	2.197,16
Acordo (12/12)	04/2018	30/04/2018	2.197,16	0,00	0,00	0,00	2.197,16
Total MDEUS/49,MDEUS/53,MDEUS/55,MDEUS/57,MDEUS/59:			26.365,92	0,00	0,00	0,00	26.365,92
<b>MDEUS/51</b>							
HELIO FRANCISCO M MIRANDA							
Mensalidade Associação	05/2018	20/05/2018	15,00	0,00	0,00	0,00	15,00
Mensalidade Associação	04/2019	20/04/2019	15,00	0,00	0,00	0,00	15,00
Mensalidade Associação	06/2019	20/06/2019	15,00	0,00	0,00	0,00	15,00
Mensalidade Associação	11/2019	20/11/2019	15,00	0,00	0,00	0,00	15,00
Total MDEUS/51:			60,00	0,00	0,00	0,00	60,00
<b>MDEUS/61</b>							
MARCEL CLAUDIO SANTANA							
Acordo	08/2016	20/08/2016	35,34	0,00	0,00	0,00	35,34
Mensalidade Associação	10/2016	20/10/2016	15,00	0,00	0,00	0,00	15,00
Acordo	10/2016	20/10/2016	35,34	0,00	0,00	0,00	35,34
Taxa Ordinária	10/2016	20/10/2016	40,00	0,00	0,00	0,00	40,00
Acordo	11/2016	20/11/2016	35,34	0,00	0,00	0,00	35,34
Acordo	12/2016	20/12/2016	35,34	0,00	0,00	0,00	35,34
Mensalidade Associação	01/2017	20/01/2017	15,00	0,00	0,00	0,00	15,00
Acordo	01/2017	20/01/2017	35,34	0,00	0,00	0,00	35,34
Mensalidade Associação	02/2017	20/02/2017	15,00	0,00	0,00	0,00	15,00
Acordo	02/2017	20/02/2017	35,34	0,00	0,00	0,00	35,34
Mensalidade Associação	03/2017	20/03/2017	15,00	0,00	0,00	0,00	15,00
Acordo	03/2017	20/03/2017	35,34	0,00	0,00	0,00	35,34
Mensalidade Associação	04/2017	20/04/2017	15,00	0,00	0,00	0,00	15,00
Mensalidade Associação	05/2017	20/05/2017	15,00	0,00	0,00	0,00	15,00
Mensalidade Associação	06/2017	20/06/2017	15,00	0,00	0,00	0,00	15,00
Mensalidade Associação	07/2017	20/07/2017	15,00	0,00	0,00	0,00	15,00
Mensalidade Associação	08/2017	20/08/2017	15,00	0,00	0,00	0,00	15,00
Mensalidade Associação	09/2017	20/09/2017	15,00	0,00	0,00	0,00	15,00
Mensalidade Associação	10/2017	20/10/2017	15,00	0,00	0,00	0,00	15,00
Mensalidade Associação	11/2017	20/11/2017	15,00	0,00	0,00	0,00	15,00
Mensalidade Associação	12/2017	20/12/2017	15,00	0,00	0,00	0,00	15,00
Mensalidade Associação	01/2018	20/01/2018	15,00	0,00	0,00	0,00	15,00
Mensalidade Associação	02/2018	20/02/2018	15,00	0,00	0,00	0,00	15,00
Mensalidade Associação	03/2018	20/03/2018	15,00	0,00	0,00	0,00	15,00

## AMOB ASSOCIAÇÃO

Inadimplência até 30/11/2019 para contas emitidas, sub judice<sup>2</sup> e baixadas<sup>3</sup>

Mês: todos Unidade: todas Grupo/Classe: todas Cobrança: todas

Correção: não aplicada Multa: não aplicada Juros: não aplicados Data Base: 28/05/2020

Obs: Podem existir contas baixadas ou acordadas que se encontravam em aberto em 30/11/2019.

Unidade	Mês Ref	Vencimento	Valor	Juros	Multa	Correção	Proj. Rec.
Mensalidade Associação	04/2018	20/04/2018	15,00	0,00	0,00	0,00	15,00
Mensalidade Associação	05/2018	20/05/2018	15,00	0,00	0,00	0,00	15,00
Mensalidade Associação	06/2018	20/06/2018	15,00	0,00	0,00	0,00	15,00
Mensalidade Associação	07/2018	20/07/2018	15,00	0,00	0,00	0,00	15,00
Mensalidade Associação	08/2018	20/08/2018	15,00	0,00	0,00	0,00	15,00
Mensalidade Associação	09/2018	20/09/2018	15,00	0,00	0,00	0,00	15,00
Mensalidade Associação	10/2018	20/10/2018	15,00	0,00	0,00	0,00	15,00
Mensalidade Associação	11/2018	20/11/2018	15,00	0,00	0,00	0,00	15,00
Mensalidade Associação	12/2018	20/12/2018	15,00	0,00	0,00	0,00	15,00
Mensalidade Associação	01/2019	20/01/2019	15,00	0,00	0,00	0,00	15,00
Mensalidade Associação	02/2019	20/02/2019	15,00	0,00	0,00	0,00	15,00
Mensalidade Associação	03/2019	20/03/2019	15,00	0,00	0,00	0,00	15,00
Mensalidade Associação	04/2019	20/04/2019	15,00	0,00	0,00	0,00	15,00
Mensalidade Associação	05/2019	20/05/2019	15,00	0,00	0,00	0,00	15,00
Mensalidade Associação	06/2019	20/06/2019	15,00	0,00	0,00	0,00	15,00
Mensalidade Associação	07/2019	20/07/2019	15,00	0,00	0,00	0,00	15,00
Mensalidade Associação	08/2019	20/08/2019	15,00	0,00	0,00	0,00	15,00
Mensalidade Associação	09/2019	20/09/2019	15,00	0,00	0,00	0,00	15,00
Mensalidade Associação	10/2019	20/10/2019	15,00	0,00	0,00	0,00	15,00
Mensalidade Associação	11/2019	20/11/2019	15,00	0,00	0,00	0,00	15,00
Total 'MDEUS/61':			627,38	0,00	0,00	0,00	827,38
<b>PAMOB/01</b>							
Elyza América Rabelo Tazaki							
Mensalidade Associação	02/2017	20/02/2017	15,00	0,00	0,00	0,00	15,00
Total 'PAMOB/01':			15,00	0,00	0,00	0,00	15,00
<b>PAMOB/02</b>							
JOSÉ GALVÃO SILVA OLIVEIRA							
Acordo (01/01)	02/2019	26/02/2019	15,45	0,00	0,00	0,00	15,45
Mensalidade Associação	03/2019	20/03/2019	15,00	0,00	0,00	0,00	15,00
Mensalidade Associação	04/2019	20/04/2019	15,00	0,00	0,00	0,00	15,00
Mensalidade Associação	05/2019	20/05/2019	15,00	0,00	0,00	0,00	15,00
Mensalidade Associação	06/2019	20/06/2019	15,00	0,00	0,00	0,00	15,00
Mensalidade Associação	07/2019	20/07/2019	15,00	0,00	0,00	0,00	15,00
Mensalidade Associação	08/2019	20/08/2019	15,00	0,00	0,00	0,00	15,00
Mensalidade Associação	09/2019	20/09/2019	15,00	0,00	0,00	0,00	15,00
Mensalidade Associação	10/2019	20/10/2019	15,00	0,00	0,00	0,00	15,00
Mensalidade Associação	11/2019	20/11/2019	15,00	0,00	0,00	0,00	15,00
Total 'PAMOB/02':			150,45	0,00	0,00	0,00	150,45
<b>PAMOB/04</b>							
SOLANGE APARECIDA P. LOURENCAO							
Mensalidade Associação	03/2017	20/03/2017	15,00	0,00	0,00	0,00	15,00
Mensalidade Associação	04/2017	20/04/2017	15,00	0,00	0,00	0,00	15,00
Mensalidade Associação	05/2017	20/05/2017	15,00	0,00	0,00	0,00	15,00
Mensalidade Associação	07/2017	20/07/2017	15,00	0,00	0,00	0,00	15,00
Mensalidade Associação	08/2017	20/08/2017	15,00	0,00	0,00	0,00	15,00
Mensalidade Associação	09/2017	20/09/2017	15,00	0,00	0,00	0,00	15,00
Mensalidade Associação	10/2017	20/10/2017	15,00	0,00	0,00	0,00	15,00
Mensalidade Associação	11/2017	20/11/2017	15,00	0,00	0,00	0,00	15,00
Mensalidade Associação	12/2017	20/12/2017	15,00	0,00	0,00	0,00	15,00
Mensalidade Associação	01/2018	20/01/2018	15,00	0,00	0,00	0,00	15,00
Mensalidade Associação	02/2018	20/02/2018	15,00	0,00	0,00	0,00	15,00
Mensalidade Associação	03/2018	20/03/2018	15,00	0,00	0,00	0,00	15,00
Mensalidade Associação	04/2018	20/04/2018	15,00	0,00	0,00	0,00	15,00
Mensalidade Associação	05/2018	20/05/2018	15,00	0,00	0,00	0,00	15,00
Mensalidade Associação	06/2018	20/06/2018	15,00	0,00	0,00	0,00	15,00
Mensalidade Associação	07/2018	20/07/2018	15,00	0,00	0,00	0,00	15,00
Mensalidade Associação	08/2018	20/08/2018	15,00	0,00	0,00	0,00	15,00
Mensalidade Associação	09/2018	20/09/2018	15,00	0,00	0,00	0,00	15,00
Mensalidade Associação	10/2018	20/10/2018	15,00	0,00	0,00	0,00	15,00
Mensalidade Associação	11/2018	20/11/2018	15,00	0,00	0,00	0,00	15,00
Mensalidade Associação	12/2018	20/12/2018	15,00	0,00	0,00	0,00	15,00
Mensalidade Associação	01/2019	20/01/2019	15,00	0,00	0,00	0,00	15,00
Mensalidade Associação	02/2019	20/02/2019	15,00	0,00	0,00	0,00	15,00
Mensalidade Associação	03/2019	20/03/2019	15,00	0,00	0,00	0,00	15,00
Mensalidade Associação	04/2019	20/04/2019	15,00	0,00	0,00	0,00	15,00
Mensalidade Associação	05/2019	20/05/2019	15,00	0,00	0,00	0,00	15,00
Mensalidade Associação	06/2019	20/06/2019	15,00	0,00	0,00	0,00	15,00
Mensalidade Associação	07/2019	20/07/2019	15,00	0,00	0,00	0,00	15,00
Mensalidade Associação	08/2019	20/08/2019	15,00	0,00	0,00	0,00	15,00
Mensalidade Associação	09/2019	20/09/2019	15,00	0,00	0,00	0,00	15,00
Mensalidade Associação	10/2019	20/10/2019	15,00	0,00	0,00	0,00	15,00
Mensalidade Associação	11/2019	20/11/2019	15,00	0,00	0,00	0,00	15,00
Total 'PAMOB/04':			480,00	0,00	0,00	0,00	480,00



## AMOB ASSOCIAÇÃO

Inadimplência até 30/11/2019 para contas emitidas, sub judice<sup>2</sup> e baixadas<sup>3</sup>

Mês: todos Unidade: todas Grupo/Classe: todas Cobrança: todas

Correção: não aplicada Multa: não aplicada Juros: não aplicados Data Base: 28/05/2020

Obs: Podem existir contas baixadas ou acordadas que se encontravam em aberto em 30/11/2019.

Unidade	Mês Ref	Vencimento	Valor	Juros	Multa	Correção	Proj. Rec.
<b>PAMOB/06</b> GUSTAVO PEREIRA COSTA Mensalidade Associação	11/2018	20/11/2018	15,00	0,00	0,00	0,00	15,00
Total 'PAMOB/06':			15,00	0,00	0,00	0,00	15,00
<b>PAMOB/09</b> ISSAN OUTEIRAL Mensalidade Associação	08/2016	30/08/2016	15,00	0,00	0,00	0,00	15,00
Mensalidade Associação	01/2017	30/01/2017	15,00	0,00	0,00	0,00	15,00
Mensalidade Associação	10/2017	30/10/2017	15,00	0,00	0,00	0,00	15,00
Mensalidade Associação	04/2018	28/04/2018	15,00	0,00	0,00	0,00	15,00
Mensalidade Associação	06/2018	30/06/2018	15,00	0,00	0,00	0,00	15,00
Mensalidade Associação	09/2018	30/09/2018	15,00	0,00	0,00	0,00	15,00
Mensalidade Associação	10/2018	30/10/2018	15,00	0,00	0,00	0,00	15,00
Mensalidade Associação	11/2018	30/11/2018	15,00	0,00	0,00	0,00	15,00
Mensalidade Associação	01/2019	30/01/2019	15,00	0,00	0,00	0,00	15,00
Mensalidade Associação	03/2019	28/03/2019	15,00	0,00	0,00	0,00	15,00
Mensalidade Associação	04/2019	28/04/2019	15,00	0,00	0,00	0,00	15,00
Mensalidade Associação	05/2019	30/05/2019	15,00	0,00	0,00	0,00	15,00
Mensalidade Associação	06/2019	30/06/2019	15,00	0,00	0,00	0,00	15,00
Mensalidade Associação	09/2019	30/09/2019	15,00	0,00	0,00	0,00	15,00
Mensalidade Associação	10/2019	30/10/2019	15,00	0,00	0,00	0,00	15,00
Total 'PAMOB/09':			225,00	0,00	0,00	0,00	225,00
<b>PAMOB/12</b> PABLO ACASSIO SOUSA MELLO Mensalidade Associação	06/2018	20/06/2018	15,00	0,00	0,00	0,00	15,00
Mensalidade Associação	06/2019	20/06/2019	15,00	0,00	0,00	0,00	15,00
Mensalidade Associação	08/2019	20/08/2019	15,00	0,00	0,00	0,00	15,00
Mensalidade Associação	11/2019	20/11/2019	15,00	0,00	0,00	0,00	15,00
Total 'PAMOB/12':			60,00	0,00	0,00	0,00	60,00
<b>PELOI/01</b> GRYECOS ATTOM VALENTE LOUREIRO Acordo (01/01)	06/2017	29/06/2017	463,27	0,00	0,00	0,00	463,27
Total 'PELOI/01':			463,27	0,00	0,00	0,00	463,27
<b>PELOI/06</b> LARISSA RATHGE RANGEL PEREIRA Mensalidade Associação	08/2016	20/08/2016	15,00	0,00	0,00	0,00	15,00
Taxa Ordinária	08/2016	20/08/2016	40,00	0,00	0,00	0,00	40,00
Mensalidade Associação	01/2017	20/01/2017	15,00	0,00	0,00	0,00	15,00
Mensalidade Associação	02/2017	20/02/2017	15,00	0,00	0,00	0,00	15,00
Mensalidade Associação	03/2017	20/03/2017	15,00	0,00	0,00	0,00	15,00
Mensalidade Associação	05/2017	20/05/2017	15,00	0,00	0,00	0,00	15,00
Mensalidade Associação	08/2017	20/08/2017	15,00	0,00	0,00	0,00	15,00
Mensalidade Associação	09/2017	20/09/2017	15,00	0,00	0,00	0,00	15,00
Mensalidade Associação	10/2017	20/10/2017	15,00	0,00	0,00	0,00	15,00
Mensalidade Associação	02/2018	20/02/2018	15,00	0,00	0,00	0,00	15,00
Mensalidade Associação	03/2018	20/03/2018	15,00	0,00	0,00	0,00	15,00
Mensalidade Associação	07/2018	20/07/2018	15,00	0,00	0,00	0,00	15,00
Mensalidade Associação	08/2018	20/08/2018	15,00	0,00	0,00	0,00	15,00
Mensalidade Associação	09/2018	20/09/2018	15,00	0,00	0,00	0,00	15,00
Mensalidade Associação	10/2018	20/10/2018	15,00	0,00	0,00	0,00	15,00
Mensalidade Associação	11/2018	20/11/2018	15,00	0,00	0,00	0,00	15,00
Mensalidade Associação	12/2018	20/12/2018	15,00	0,00	0,00	0,00	15,00
Mensalidade Associação	01/2019	20/01/2019	15,00	0,00	0,00	0,00	15,00
Mensalidade Associação	02/2019	20/02/2019	15,00	0,00	0,00	0,00	15,00
Mensalidade Associação	03/2019	20/03/2019	15,00	0,00	0,00	0,00	15,00
Mensalidade Associação	05/2019	20/05/2019	15,00	0,00	0,00	0,00	15,00
Mensalidade Associação	06/2019	20/06/2019	15,00	0,00	0,00	0,00	15,00
Mensalidade Associação	07/2019	20/07/2019	15,00	0,00	0,00	0,00	15,00
Mensalidade Associação	08/2019	20/08/2019	15,00	0,00	0,00	0,00	15,00
Mensalidade Associação	10/2019	20/10/2019	15,00	0,00	0,00	0,00	15,00
Mensalidade Associação	11/2019	20/11/2019	15,00	0,00	0,00	0,00	15,00
Total 'PELOI/06':			415,00	0,00	0,00	0,00	415,00
<b>PELOI/08</b> Anderson Celso Torres Mensalidade Associação	01/2018	30/01/2018	15,00	0,00	0,00	0,00	15,00
Mensalidade Associação	02/2018	28/02/2018	15,00	0,00	0,00	0,00	15,00
Mensalidade Associação	03/2018	28/03/2018	15,00	0,00	0,00	0,00	15,00
Mensalidade Associação	04/2018	28/04/2018	15,00	0,00	0,00	0,00	15,00
Mensalidade Associação	05/2018	28/05/2018	15,00	0,00	0,00	0,00	15,00
Mensalidade Associação	06/2018	30/06/2018	15,00	0,00	0,00	0,00	15,00
Mensalidade Associação	07/2018	30/07/2018	15,00	0,00	0,00	0,00	15,00
Mensalidade Associação	08/2018	30/08/2018	15,00	0,00	0,00	0,00	15,00
Mensalidade Associação	09/2018	30/09/2018	15,00	0,00	0,00	0,00	15,00

## AMOB ASSOCIAÇÃO

Inadimplência até 30/11/2019 para contas emitidas, sub judice<sup>2</sup> e baixadas<sup>3</sup>

Mês: todos Unidade: todas Grupo/Classe: todas Cobrança: todas

Correção: não aplicada Multa: não aplicada Juros: não aplicados Data Base: 28/05/2020

Obs: Podem existir contas baixadas ou acordadas que se encontravam em aberto em 30/11/2019.

Unidade	Mês Ref	Vencimento	Valor	Juros	Multa	Correção	Proj. Rec.
Mensalidade Associação	10/2018	30/10/2018	15,00	0,00	0,00	0,00	15,00
Total 'PELOI/08':			150,00	0,00	0,00	0,00	150,00
<b>PELOI/10</b>							
<b>CONCEIÇÃO DE MARIA ALBUQUERQUE</b>							
Mensalidade Associação	03/2018	20/03/2018	15,00	0,00	0,00	0,00	15,00
Mensalidade Associação	04/2018	20/04/2018	15,00	0,00	0,00	0,00	15,00
Mensalidade Associação	05/2018	20/05/2018	15,00	0,00	0,00	0,00	15,00
Mensalidade Associação	06/2018	20/06/2018	15,00	0,00	0,00	0,00	15,00
Mensalidade Associação	11/2018	20/11/2018	15,00	0,00	0,00	0,00	15,00
Mensalidade Associação	12/2018	20/12/2018	15,00	0,00	0,00	0,00	15,00
Mensalidade Associação	01/2019	20/01/2019	15,00	0,00	0,00	0,00	15,00
Mensalidade Associação	07/2019	20/07/2019	15,00	0,00	0,00	0,00	15,00
Mensalidade Associação	08/2019	20/08/2019	15,00	0,00	0,00	0,00	15,00
Mensalidade Associação	09/2019	20/09/2019	15,00	0,00	0,00	0,00	15,00
Mensalidade Associação	10/2019	20/10/2019	15,00	0,00	0,00	0,00	15,00
Mensalidade Associação	11/2019	20/11/2019	15,00	0,00	0,00	0,00	15,00
Total 'PELOI/10':			180,00	0,00	0,00	0,00	180,00
<b>PELOI/13</b>							
<b>BRUNA DELATORRES G DE C. PACHECO</b>							
Mensalidade Associação	01/2017	20/01/2017	15,00	0,00	0,00	0,00	15,00
Mensalidade Associação	02/2017	20/02/2017	15,00	0,00	0,00	0,00	15,00
Acordo	03/2017	10/03/2017	52,88	0,00	0,00	0,00	52,88
Mensalidade Associação	03/2017	20/03/2017	15,00	0,00	0,00	0,00	15,00
Acordo	04/2017	10/04/2017	52,88	0,00	0,00	0,00	52,88
Mensalidade Associação	04/2017	20/04/2017	15,00	0,00	0,00	0,00	15,00
Acordo	05/2017	10/05/2017	52,88	0,00	0,00	0,00	52,88
Mensalidade Associação	05/2017	20/05/2017	15,00	0,00	0,00	0,00	15,00
Mensalidade Associação	06/2017	20/06/2017	15,00	0,00	0,00	0,00	15,00
Acordo	07/2017	10/07/2017	52,88	0,00	0,00	0,00	52,88
Mensalidade Associação	07/2017	20/07/2017	15,00	0,00	0,00	0,00	15,00
Acordo	08/2017	10/08/2017	52,88	0,00	0,00	0,00	52,88
Mensalidade Associação	08/2017	20/08/2017	15,00	0,00	0,00	0,00	15,00
Acordo	09/2017	10/09/2017	52,88	0,00	0,00	0,00	52,88
Mensalidade Associação	09/2017	20/09/2017	15,00	0,00	0,00	0,00	15,00
Acordo	10/2017	10/10/2017	52,88	0,00	0,00	0,00	52,88
Mensalidade Associação	10/2017	20/10/2017	15,00	0,00	0,00	0,00	15,00
Acordo	11/2017	10/11/2017	52,88	0,00	0,00	0,00	52,88
Mensalidade Associação	11/2017	20/11/2017	15,00	0,00	0,00	0,00	15,00
Acordo	12/2017	10/12/2017	52,88	0,00	0,00	0,00	52,88
Mensalidade Associação	12/2017	20/12/2017	15,00	0,00	0,00	0,00	15,00
Acordo	01/2018	10/01/2018	52,88	0,00	0,00	0,00	52,88
Mensalidade Associação	01/2018	20/01/2018	15,00	0,00	0,00	0,00	15,00
Acordo	02/2018	10/02/2018	52,88	0,00	0,00	0,00	52,88
Mensalidade Associação	02/2018	20/02/2018	15,00	0,00	0,00	0,00	15,00
Mensalidade Associação	07/2018	20/07/2018	15,00	0,00	0,00	0,00	15,00
Mensalidade Associação	08/2018	20/08/2018	15,00	0,00	0,00	0,00	15,00
Mensalidade Associação	09/2018	20/09/2018	15,00	0,00	0,00	0,00	15,00
Mensalidade Associação	10/2018	20/10/2018	15,00	0,00	0,00	0,00	15,00
Mensalidade Associação	01/2019	20/01/2019	15,00	0,00	0,00	0,00	15,00
Mensalidade Associação	02/2019	20/02/2019	15,00	0,00	0,00	0,00	15,00
Mensalidade Associação	04/2019	20/04/2019	15,00	0,00	0,00	0,00	15,00
Mensalidade Associação	05/2019	20/05/2019	15,00	0,00	0,00	0,00	15,00
Mensalidade Associação	06/2019	20/06/2019	15,00	0,00	0,00	0,00	15,00
Mensalidade Associação	07/2019	20/07/2019	15,00	0,00	0,00	0,00	15,00
Mensalidade Associação	08/2019	20/08/2019	15,00	0,00	0,00	0,00	15,00
Mensalidade Associação	09/2019	20/09/2019	15,00	0,00	0,00	0,00	15,00
Mensalidade Associação	11/2019	20/11/2019	15,00	0,00	0,00	0,00	15,00
Total 'PELOI/13':			986,68	0,00	0,00	0,00	986,68
<b>PELOI/14</b>							
<b>GIOVANNI DE PAULA UZUELLI</b>							
Mensalidade Associação	11/2019	20/11/2019	15,00	0,00	0,00	0,00	15,00
Total 'PELOI/14':			15,00	0,00	0,00	0,00	15,00
<b>PELOI/17</b>							
<b>SANDRA MARY DE MELO COELHO</b>							
Mensalidade Associação	01/2018	20/01/2018	15,00	0,00	0,00	0,00	15,00
Mensalidade Associação	02/2018	20/02/2018	15,00	0,00	0,00	0,00	15,00
Acordo Extra Judicial (03/36)	03/2018	10/03/2018	19,20	0,00	0,00	0,00	19,20
Mensalidade Associação	03/2018	20/03/2018	15,00	0,00	0,00	0,00	15,00
Mensalidade Associação	04/2018	20/04/2018	15,00	0,00	0,00	0,00	15,00
Mensalidade Associação	05/2018	20/05/2018	15,00	0,00	0,00	0,00	15,00
Mensalidade Associação	07/2018	20/07/2018	15,00	0,00	0,00	0,00	15,00
Mensalidade Associação	08/2018	20/08/2018	15,00	0,00	0,00	0,00	15,00
Mensalidade Associação	09/2018	20/09/2018	15,00	0,00	0,00	0,00	15,00

## AMOB ASSOCIAÇÃO

Inadimplência até 30/11/2019 para contas emitidas, sub judice<sup>2</sup> e baixadas<sup>2</sup>

Mês: todos Unidade: todas Grupo/Classe: todas Cobrança: todas

Correção: não aplicada Multa: não aplicada Juros: não aplicados Data Base: 28/05/2020

Obs: Podem existir contas baixadas ou acordadas que se encontravam em aberto em 30/11/2019.

Unidade	Mês Ref	Vencimento	Valor	Juros	Multa	Correção	Proj. Rec.
Mensalidade Associação	10/2018	20/10/2018	15,00	0,00	0,00	0,00	15,00
Acordo Extra Judicial (11/36)	11/2018	10/11/2018	49,16	0,00	0,00	0,00	49,16
Mensalidade Associação	11/2018	20/11/2018	15,00	0,00	0,00	0,00	15,00
Acordo Extra Judicial (12/36)	12/2018	10/12/2018	49,16	0,00	0,00	0,00	49,16
Mensalidade Associação	12/2018	20/12/2018	15,00	0,00	0,00	0,00	15,00
Mensalidade Associação	02/2019	20/02/2019	15,00	0,00	0,00	0,00	15,00
Acordo Extra Judicial (15/36)	03/2019	10/03/2019	49,16	0,00	0,00	0,00	49,16
Mensalidade Associação	03/2019	20/03/2019	15,00	0,00	0,00	0,00	15,00
Acordo Extra Judicial (16/36)	04/2019	10/04/2019	49,16	0,00	0,00	0,00	49,16
Mensalidade Associação	04/2019	20/04/2019	15,00	0,00	0,00	0,00	15,00
Acordo Extra Judicial (17/36)	05/2019	10/05/2019	49,16	0,00	0,00	0,00	49,16
Mensalidade Associação	05/2019	20/05/2019	15,00	0,00	0,00	0,00	15,00
Acordo Extra Judicial (18/36)	06/2019	10/06/2019	49,16	0,00	0,00	0,00	49,16
Mensalidade Associação	06/2019	20/06/2019	15,00	0,00	0,00	0,00	15,00
Acordo Extra Judicial (19/36)	07/2019	10/07/2019	49,16	0,00	0,00	0,00	49,16
Acordo Extra Judicial (20/36)	08/2019	10/08/2019	49,16	0,00	0,00	0,00	49,16
Acordo Extra Judicial (21/36)	09/2019	10/09/2019	49,16	0,00	0,00	0,00	49,16
Acordo Extra Judicial (22/36)	10/2019	10/10/2019	49,16	0,00	0,00	0,00	49,16
Mensalidade Associação	10/2019	20/10/2019	15,00	0,00	0,00	0,00	15,00
Acordo Extra Judicial (23/36)	11/2019	10/11/2019	49,16	0,00	0,00	0,00	49,16
Total 'PELOI/17':			814,96	0,00	0,00	0,00	814,96
<b>PELOI/19</b>							
FERNANDA DOCKIORN COSTA JOHANSEN							
Acordo (01/01)	08/2019	12/08/2019	15,45	0,00	0,00	0,00	15,45
Total 'PELOI/19':			15,45	0,00	0,00	0,00	15,45
<b>PELOI/20</b>							
TATIANA C LIMA A MATOS RODRIGUES							
Mensalidade Associação	09/2019	20/09/2019	15,00	0,00	0,00	0,00	15,00
Acordo (01/01)	09/2019	24/09/2019	361,77	0,00	0,00	0,00	361,77
Mensalidade Associação	11/2019	20/11/2019	15,00	0,00	0,00	0,00	15,00
Total 'PELOI/20':			391,77	0,00	0,00	0,00	391,77
<b>PELOI/29</b>							
MARIA INES NEPOMUCEDO							
Mensalidade Associação	09/2018	30/09/2018	15,00	0,00	0,00	0,00	15,00
Mensalidade Associação	10/2018	30/10/2018	15,00	0,00	0,00	0,00	15,00
Mensalidade Associação	11/2018	30/11/2018	15,00	0,00	0,00	0,00	15,00
Mensalidade Associação	12/2018	30/12/2018	15,00	0,00	0,00	0,00	15,00
Total 'PELOI/29':			60,00	0,00	0,00	0,00	60,00
<b>PELOI/33</b>							
FERNANDO DOS SANTOS SILVA							
Mensalidade Associação	11/2017	20/11/2017	15,00	0,00	0,00	0,00	15,00
Mensalidade Associação	03/2018	20/03/2018	15,00	0,00	0,00	0,00	15,00
Mensalidade Associação	11/2018	20/11/2018	15,00	0,00	0,00	0,00	15,00
Mensalidade Associação	06/2019	20/06/2019	15,00	0,00	0,00	0,00	15,00
Mensalidade Associação	08/2019	20/08/2019	15,00	0,00	0,00	0,00	15,00
Total 'PELOI/33':			75,00	0,00	0,00	0,00	75,00
<b>PELOI/35</b>							
PAULO SANTIAGO DOS SANTOS							
Mensalidade Associação	10/2018	20/10/2018	15,00	0,00	0,00	0,00	15,00
Mensalidade Associação	10/2019	20/10/2019	15,00	0,00	0,00	0,00	15,00
Mensalidade Associação	11/2019	20/11/2019	15,00	0,00	0,00	0,00	15,00
Total 'PELOI/35':			45,00	0,00	0,00	0,00	45,00
<b>PELOI/37</b>							
ALDO MONTEIRO BARBOZA							
Mensalidade Associação	11/2017	20/11/2017	15,00	0,00	0,00	0,00	15,00
Mensalidade Associação	12/2017	20/12/2017	15,00	0,00	0,00	0,00	15,00
Mensalidade Associação	01/2018	20/01/2018	15,00	0,00	0,00	0,00	15,00
Mensalidade Associação	02/2018	20/02/2018	15,00	0,00	0,00	0,00	15,00
Mensalidade Associação	03/2018	20/03/2018	15,00	0,00	0,00	0,00	15,00
Mensalidade Associação	04/2018	20/04/2018	15,00	0,00	0,00	0,00	15,00
Mensalidade Associação	05/2018	20/05/2018	15,00	0,00	0,00	0,00	15,00
Mensalidade Associação	06/2018	20/06/2018	15,00	0,00	0,00	0,00	15,00
Mensalidade Associação	07/2018	20/07/2018	15,00	0,00	0,00	0,00	15,00
Mensalidade Associação	08/2018	20/08/2018	15,00	0,00	0,00	0,00	15,00
Mensalidade Associação	09/2018	20/09/2018	15,00	0,00	0,00	0,00	15,00
Mensalidade Associação	10/2018	20/10/2018	15,00	0,00	0,00	0,00	15,00
Mensalidade Associação	11/2018	20/11/2018	15,00	0,00	0,00	0,00	15,00
Mensalidade Associação	03/2019	20/03/2019	15,00	0,00	0,00	0,00	15,00
Total 'PELOI/37':			210,00	0,00	0,00	0,00	210,00
<b>PELOI/43</b>							
MARCOS HENRIQUE P. HOMEM DE FARIA							
Mensalidade Associação	01/2019	20/01/2019	15,00	0,00	0,00	0,00	15,00
Mensalidade Associação	08/2019	20/08/2019	15,00	0,00	0,00	0,00	15,00

## AMOB ASSOCIAÇÃO

Inadimplência até 30/11/2019 para contas emitidas, sub judice<sup>2</sup> e baixadas<sup>2</sup>

Mês: todos Unidade: todas Grupo/Classe: todas Cobrança: todas

Correção: não aplicada Multa: não aplicada Juros: não aplicados Data Base: 28/05/2020

Obs: Podem existir contas baixadas ou acordadas que se encontravam em aberto em 30/11/2019.

Unidade	Mês Ref	Vencimento	Valor	Juros	Multa	Correção	Proj. Rec.
Mensalidade Associação	07/2019	20/07/2019	15,00	0,00	0,00	0,00	15,00
Mensalidade Associação	08/2019	20/08/2019	15,00	0,00	0,00	0,00	15,00
Mensalidade Associação	09/2019	20/09/2019	15,00	0,00	0,00	0,00	15,00
Mensalidade Associação	10/2019	20/10/2019	15,00	0,00	0,00	0,00	15,00
Mensalidade Associação	11/2019	20/11/2019	15,00	0,00	0,00	0,00	15,00
Total 'PELOI/43':			105,00	0,00	0,00	0,00	105,00
<b>PELOI/45</b>							
LAURA HALUCH							
Mensalidade Associação	07/2019	20/07/2019	15,00	0,00	0,00	0,00	15,00
Total 'PELOI/45':			15,00	0,00	0,00	0,00	15,00
<b>RMESS/04</b>							
ROMULO DE MEDEIROS PALMEIRA							
Aluguel de Espaço	06/2018	20/06/2018	100,00	0,00	0,00	0,00	100,00
Total 'RMESS/04':			100,00	0,00	0,00	0,00	100,00
<b>RMESS/06</b>							
CLAUDIA APARECIDA CANTELMO							
Mensalidade Associação	02/2017	20/02/2017	15,00	0,00	0,00	0,00	15,00
Mensalidade Associação	03/2018	20/03/2018	15,00	0,00	0,00	0,00	15,00
Mensalidade Associação	06/2018	20/06/2018	15,00	0,00	0,00	0,00	15,00
Mensalidade Associação	07/2018	20/07/2018	15,00	0,00	0,00	0,00	15,00
Mensalidade Associação	08/2018	20/08/2018	15,00	0,00	0,00	0,00	15,00
Mensalidade Associação	09/2018	20/09/2018	15,00	0,00	0,00	0,00	15,00
Mensalidade Associação	10/2018	20/10/2018	15,00	0,00	0,00	0,00	15,00
Mensalidade Associação	11/2018	20/11/2018	15,00	0,00	0,00	0,00	15,00
Mensalidade Associação	12/2018	20/12/2018	15,00	0,00	0,00	0,00	15,00
Mensalidade Associação	01/2019	20/01/2019	15,00	0,00	0,00	0,00	15,00
Mensalidade Associação	02/2019	20/02/2019	15,00	0,00	0,00	0,00	15,00
Mensalidade Associação	03/2019	20/03/2019	15,00	0,00	0,00	0,00	15,00
Mensalidade Associação	04/2019	20/04/2019	15,00	0,00	0,00	0,00	15,00
Mensalidade Associação	05/2019	20/05/2019	15,00	0,00	0,00	0,00	15,00
Mensalidade Associação	06/2019	20/06/2019	15,00	0,00	0,00	0,00	15,00
Mensalidade Associação	07/2019	20/07/2019	15,00	0,00	0,00	0,00	15,00
Mensalidade Associação	08/2019	20/08/2019	15,00	0,00	0,00	0,00	15,00
Mensalidade Associação	09/2019	20/09/2019	15,00	0,00	0,00	0,00	15,00
Acordo (01/01)	11/2019	08/11/2019	15,45	0,00	0,00	0,00	15,45
Mensalidade Associação	11/2019	20/11/2019	15,00	0,00	0,00	0,00	15,00
Total 'RMESS/06':			300,45	0,00	0,00	0,00	300,45
<b>RMESS/10</b>							
DIANA SANTOS BRACARENSE							
Mensalidade Associação	07/2017	20/07/2017	15,00	0,00	0,00	0,00	15,00
Total 'RMESS/10':			15,00	0,00	0,00	0,00	15,00
<b>RMESS/12</b>							
RINALDO ANDRE MEZZARANE							
Mensalidade Associação	04/2018	10/04/2018	15,00	0,00	0,00	0,00	15,00
Total 'RMESS/12':			15,00	0,00	0,00	0,00	15,00
<b>RMESS/14</b>							
DIEGO RAFAEL FIGUEIREDO ROCHA PAIVA							
Mensalidade Associação	12/2018	20/12/2018	15,00	0,00	0,00	0,00	15,00
Mensalidade Associação	01/2019	20/01/2019	15,00	0,00	0,00	0,00	15,00
Total 'RMESS/14':			30,00	0,00	0,00	0,00	30,00
<b>RMESS/16</b>							
ALENON DE LOYOLA FLEURY JUNIOR							
Mensalidade Associação	11/2017	20/11/2017	15,00	0,00	0,00	0,00	15,00
Mensalidade Associação	12/2017	20/12/2017	15,00	0,00	0,00	0,00	15,00
Mensalidade Associação	01/2018	20/01/2018	15,00	0,00	0,00	0,00	15,00
Mensalidade Associação	02/2018	20/02/2018	15,00	0,00	0,00	0,00	15,00
Mensalidade Associação	03/2018	20/03/2018	15,00	0,00	0,00	0,00	15,00
Mensalidade Associação	04/2018	20/04/2018	15,00	0,00	0,00	0,00	15,00
Mensalidade Associação	05/2018	20/05/2018	15,00	0,00	0,00	0,00	15,00
Mensalidade Associação	06/2018	20/06/2018	15,00	0,00	0,00	0,00	15,00
Mensalidade Associação	07/2018	20/07/2018	15,00	0,00	0,00	0,00	15,00
Mensalidade Associação	08/2018	20/08/2018	15,00	0,00	0,00	0,00	15,00
Mensalidade Associação	09/2018	20/09/2018	15,00	0,00	0,00	0,00	15,00
Mensalidade Associação	10/2018	20/10/2018	15,00	0,00	0,00	0,00	15,00
Mensalidade Associação	11/2018	20/11/2018	15,00	0,00	0,00	0,00	15,00
Mensalidade Associação	12/2018	20/12/2018	15,00	0,00	0,00	0,00	15,00
Mensalidade Associação	01/2019	20/01/2019	15,00	0,00	0,00	0,00	15,00
Mensalidade Associação	02/2019	20/02/2019	15,00	0,00	0,00	0,00	15,00
Mensalidade Associação	03/2019	20/03/2019	15,00	0,00	0,00	0,00	15,00
Mensalidade Associação	04/2019	20/04/2019	15,00	0,00	0,00	0,00	15,00
Mensalidade Associação	05/2019	20/05/2019	15,00	0,00	0,00	0,00	15,00
Mensalidade Associação	06/2019	20/06/2019	15,00	0,00	0,00	0,00	15,00
Mensalidade Associação	07/2019	20/07/2019	15,00	0,00	0,00	0,00	15,00

## AMOB ASSOCIAÇÃO

Inadimplência até 30/11/2019 para contas emitidas, sub judice\* e baixadas\*

Mês: todos Unidade: todas Grupo/Classe: todas Cobrança: todas

Correção: não aplicada Multa: não aplicada Juros: não aplicados Data Base: 28/05/2020

Obs: Podem existir contas baixadas ou acordadas que se encontravam em aberto em 30/11/2019.

Unidade	Mês Ref	Vencimento	Valor	Juros	Multa	Correção	Proj. Rec.
Mensalidade Associação	08/2019	20/08/2019	15,00	0,00	0,00	0,00	15,00
Mensalidade Associação	09/2019	20/09/2019	15,00	0,00	0,00	0,00	15,00
Mensalidade Associação	10/2019	20/10/2019	15,00	0,00	0,00	0,00	15,00
Total RMESS/16:			360,00	0,00	0,00	0,00	360,00
<b>RMESS/20</b>							
LORRAYNE GARCIA							
Mensalidade Associação	03/2017	20/03/2017	15,00	0,00	0,00	0,00	15,00
Mensalidade Associação	04/2017	20/04/2017	15,00	0,00	0,00	0,00	15,00
Mensalidade Associação	05/2017	20/05/2017	15,00	0,00	0,00	0,00	15,00
Mensalidade Associação	06/2017	20/06/2017	15,00	0,00	0,00	0,00	15,00
Mensalidade Associação	07/2017	20/07/2017	15,00	0,00	0,00	0,00	15,00
Mensalidade Associação	09/2017	20/09/2017	15,00	0,00	0,00	0,00	15,00
Mensalidade Associação	10/2017	20/10/2017	15,00	0,00	0,00	0,00	15,00
Mensalidade Associação	11/2017	20/11/2017	15,00	0,00	0,00	0,00	15,00
Mensalidade Associação	12/2017	20/12/2017	15,00	0,00	0,00	0,00	15,00
Mensalidade Associação	01/2018	20/01/2018	15,00	0,00	0,00	0,00	15,00
Mensalidade Associação	02/2018	20/02/2018	15,00	0,00	0,00	0,00	15,00
Mensalidade Associação	03/2018	20/03/2018	15,00	0,00	0,00	0,00	15,00
Mensalidade Associação	04/2018	20/04/2018	15,00	0,00	0,00	0,00	15,00
Mensalidade Associação	05/2018	20/05/2018	15,00	0,00	0,00	0,00	15,00
Mensalidade Associação	06/2018	20/06/2018	15,00	0,00	0,00	0,00	15,00
Mensalidade Associação	07/2018	20/07/2018	15,00	0,00	0,00	0,00	15,00
Mensalidade Associação	08/2018	20/08/2018	15,00	0,00	0,00	0,00	15,00
Mensalidade Associação	09/2018	20/09/2018	15,00	0,00	0,00	0,00	15,00
Mensalidade Associação	10/2018	20/10/2018	15,00	0,00	0,00	0,00	15,00
Mensalidade Associação	11/2018	20/11/2018	15,00	0,00	0,00	0,00	15,00
Mensalidade Associação	12/2018	20/12/2018	15,00	0,00	0,00	0,00	15,00
Mensalidade Associação	01/2019	20/01/2019	15,00	0,00	0,00	0,00	15,00
Mensalidade Associação	02/2019	20/02/2019	15,00	0,00	0,00	0,00	15,00
Mensalidade Associação	03/2019	20/03/2019	15,00	0,00	0,00	0,00	15,00
Mensalidade Associação	04/2019	20/04/2019	15,00	0,00	0,00	0,00	15,00
Mensalidade Associação	05/2019	20/05/2019	15,00	0,00	0,00	0,00	15,00
Mensalidade Associação	06/2019	20/06/2019	15,00	0,00	0,00	0,00	15,00
Mensalidade Associação	07/2019	20/07/2019	15,00	0,00	0,00	0,00	15,00
Mensalidade Associação	08/2019	20/08/2019	15,00	0,00	0,00	0,00	15,00
Mensalidade Associação	09/2019	20/09/2019	15,00	0,00	0,00	0,00	15,00
Mensalidade Associação	10/2019	20/10/2019	15,00	0,00	0,00	0,00	15,00
Mensalidade Associação	11/2019	20/11/2019	15,00	0,00	0,00	0,00	15,00
Total RMESS/20:			480,00	0,00	0,00	0,00	480,00
<b>RMESS/22</b>							
LUCILA ADAN							
Mensalidade Associação	04/2018	20/04/2018	15,00	0,00	0,00	0,00	15,00
Total RMESS/22:			15,00	0,00	0,00	0,00	15,00
<b>RMESS/24</b>							
ORIZETE OTAVIANA MARRA DA SILVA							
Mensalidade Associação	07/2017	30/07/2017	15,00	0,00	0,00	0,00	15,00
Total RMESS/24:			15,00	0,00	0,00	0,00	15,00
<b>RMESS/32</b>							
JEROAM AGUIAR MENDES JUNIOR							
Mensalidade Associação	05/2019	20/05/2019	15,00	0,00	0,00	0,00	15,00
Mensalidade Associação	06/2019	20/06/2019	15,00	0,00	0,00	0,00	15,00
Mensalidade Associação	07/2019	20/07/2019	15,00	0,00	0,00	0,00	15,00
Mensalidade Associação	08/2019	20/08/2019	15,00	0,00	0,00	0,00	15,00
Mensalidade Associação	09/2019	20/09/2019	15,00	0,00	0,00	0,00	15,00
Mensalidade Associação	10/2019	20/10/2019	15,00	0,00	0,00	0,00	15,00
Mensalidade Associação	11/2019	20/11/2019	15,00	0,00	0,00	0,00	15,00
Total RMESS/32:			105,00	0,00	0,00	0,00	105,00
<b>SOLAR1/2</b>							
ANTONIO GUILHERME GUERREIRO VINAL							
Acordo (11/12)	10/2017	20/10/2017	343,21	0,00	0,00	0,00	343,21
Acordo (12/12)	11/2017	20/11/2017	343,16	0,00	0,00	0,00	343,16
Total SOLAR1/2:			686,37	0,00	0,00	0,00	686,37
<b>TJUDA/03</b>							
LUCIANA SOUTO							
Acordo (01/01)	08/2018	10/08/2018	69,39	0,00	0,00	0,00	69,39
Mensalidade Associação	08/2018	30/08/2018	15,00	0,00	0,00	0,00	15,00
Mensalidade Associação	09/2018	30/09/2018	15,00	0,00	0,00	0,00	15,00
Mensalidade Associação	10/2018	30/10/2018	15,00	0,00	0,00	0,00	15,00
Mensalidade Associação	11/2018	30/11/2018	15,00	0,00	0,00	0,00	15,00
Mensalidade Associação	12/2018	30/12/2018	15,00	0,00	0,00	0,00	15,00
Mensalidade Associação	01/2019	30/01/2019	15,00	0,00	0,00	0,00	15,00
Mensalidade Associação	02/2019	28/02/2019	15,00	0,00	0,00	0,00	15,00
Mensalidade Associação	03/2019	28/03/2019	15,00	0,00	0,00	0,00	15,00

## AMOB ASSOCIAÇÃO

Inadimplência até 30/11/2019 para contas emitidas, sub judice<sup>2</sup> e baixadas<sup>3</sup>

Mês: todos Unidade: todas Grupo/Classe: todas Cobrança: todas

Correção: não aplicada Multa: não aplicada Juros: não aplicados Data Base: 28/05/2020

Obs: Podem existir contas baixadas ou acordadas que se encontravam em aberto em 30/11/2019.

Unidade	Mês Ref	Vencimento	Valor	Juros	Multa	Correção	Proj. Rec.
Mensalidade Associação	04/2019	28/04/2019	15,00	0,00	0,00	0,00	15,00
Mensalidade Associação	05/2019	30/05/2019	15,00	0,00	0,00	0,00	15,00
Mensalidade Associação	06/2019	30/06/2019	15,00	0,00	0,00	0,00	15,00
Mensalidade Associação	08/2019	30/08/2019	15,00	0,00	0,00	0,00	15,00
Mensalidade Associação	09/2019	30/09/2019	15,00	0,00	0,00	0,00	15,00
Mensalidade Associação	10/2019	30/10/2019	15,00	0,00	0,00	0,00	15,00
Total TJUDA/03:			279,39	0,00	0,00	0,00	279,39
<b>TJUDA/07</b>							
FABIO MARQUES GUIMARÃES							
Mensalidade Associação	07/2019	20/07/2019	15,00	0,00	0,00	0,00	15,00
Mensalidade Associação	08/2019	20/08/2019	15,00	0,00	0,00	0,00	15,00
Total TJUDA/07:			30,00	0,00	0,00	0,00	30,00
<b>TJUDA/13</b>							
DINOEL RODRIGUES DE BRITO							
Mensalidade Associação	02/2017	20/02/2017	15,00	0,00	0,00	0,00	15,00
Mensalidade Associação	03/2017	20/03/2017	15,00	0,00	0,00	0,00	15,00
Mensalidade Associação	04/2017	20/04/2017	15,00	0,00	0,00	0,00	15,00
Mensalidade Associação	05/2017	20/05/2017	15,00	0,00	0,00	0,00	15,00
Mensalidade Associação	06/2017	20/06/2017	15,00	0,00	0,00	0,00	15,00
Mensalidade Associação	07/2017	20/07/2017	15,00	0,00	0,00	0,00	15,00
Mensalidade Associação	09/2017	20/09/2017	15,00	0,00	0,00	0,00	15,00
Mensalidade Associação	10/2017	20/10/2017	15,00	0,00	0,00	0,00	15,00
Mensalidade Associação	11/2017	20/11/2017	15,00	0,00	0,00	0,00	15,00
Mensalidade Associação	12/2017	20/12/2017	15,00	0,00	0,00	0,00	15,00
Mensalidade Associação	01/2018	20/01/2018	15,00	0,00	0,00	0,00	15,00
Mensalidade Associação	02/2018	20/02/2018	15,00	0,00	0,00	0,00	15,00
Mensalidade Associação	03/2018	20/03/2018	15,00	0,00	0,00	0,00	15,00
Mensalidade Associação	04/2018	20/04/2018	15,00	0,00	0,00	0,00	15,00
Mensalidade Associação	05/2018	20/05/2018	15,00	0,00	0,00	0,00	15,00
Mensalidade Associação	06/2018	20/06/2018	15,00	0,00	0,00	0,00	15,00
Mensalidade Associação	07/2018	20/07/2018	15,00	0,00	0,00	0,00	15,00
Mensalidade Associação	08/2018	20/08/2018	15,00	0,00	0,00	0,00	15,00
Mensalidade Associação	09/2018	20/09/2018	15,00	0,00	0,00	0,00	15,00
Mensalidade Associação	10/2018	20/10/2018	15,00	0,00	0,00	0,00	15,00
Mensalidade Associação	11/2018	20/11/2018	15,00	0,00	0,00	0,00	15,00
Mensalidade Associação	12/2018	20/12/2018	15,00	0,00	0,00	0,00	15,00
Mensalidade Associação	01/2019	20/01/2019	15,00	0,00	0,00	0,00	15,00
Mensalidade Associação	02/2019	20/02/2019	15,00	0,00	0,00	0,00	15,00
Mensalidade Associação	03/2019	20/03/2019	15,00	0,00	0,00	0,00	15,00
Mensalidade Associação	04/2019	20/04/2019	15,00	0,00	0,00	0,00	15,00
Mensalidade Associação	05/2019	20/05/2019	15,00	0,00	0,00	0,00	15,00
Mensalidade Associação	06/2019	20/06/2019	15,00	0,00	0,00	0,00	15,00
Mensalidade Associação	07/2019	20/07/2019	15,00	0,00	0,00	0,00	15,00
Mensalidade Associação	08/2019	20/08/2019	15,00	0,00	0,00	0,00	15,00
Mensalidade Associação	09/2019	20/09/2019	15,00	0,00	0,00	0,00	15,00
Mensalidade Associação	10/2019	20/10/2019	15,00	0,00	0,00	0,00	15,00
Mensalidade Associação	11/2019	20/11/2019	15,00	0,00	0,00	0,00	15,00
Total TJUDA/13:			495,00	0,00	0,00	0,00	495,00
<b>TJUDA/16</b>							
BRUNO CARVALHO L. DE ALENCAR MATO							
Mensalidade Associação	07/2017	20/07/2017	15,00	0,00	0,00	0,00	15,00
Total TJUDA/16:			15,00	0,00	0,00	0,00	15,00
<b>TJUDA/20</b>							
LUIZ EDUARDO PORTO							
Tx. Assoc. + Tx. Invest.	04/2016	20/04/2016	130,00	0,00	0,00	0,00	130,00
Acordo	04/2016	25/04/2016	32,52	0,00	0,00	0,00	32,52
Tx. Assoc. + Tx. Invest.	05/2016	20/05/2016	130,00	0,00	0,00	0,00	130,00
Acordo	05/2016	25/05/2016	32,52	0,00	0,00	0,00	32,52
Tx. Assoc. + Tx. Invest.	06/2016	20/06/2016	130,00	0,00	0,00	0,00	130,00
Acordo	06/2016	25/06/2016	32,52	0,00	0,00	0,00	32,52
Tx. Assoc. + Tx. Invest.	07/2016	20/07/2016	130,00	0,00	0,00	0,00	130,00
Acordo	07/2016	25/07/2016	32,52	0,00	0,00	0,00	32,52
Mensalidade Associação	08/2016	20/08/2016	15,00	0,00	0,00	0,00	15,00
Taxa Ordinária	08/2016	20/08/2016	40,00	0,00	0,00	0,00	40,00
Acordo	08/2016	25/08/2016	32,52	0,00	0,00	0,00	32,52
Mensalidade Associação	09/2016	20/09/2016	15,00	0,00	0,00	0,00	15,00
Taxa Ordinária	09/2016	20/09/2016	40,00	0,00	0,00	0,00	40,00
Acordo	09/2016	25/09/2016	32,52	0,00	0,00	0,00	32,52
Mensalidade Associação	10/2016	20/10/2016	15,00	0,00	0,00	0,00	15,00
Taxa Ordinária	10/2016	20/10/2016	40,00	0,00	0,00	0,00	40,00
Acordo	10/2016	25/10/2016	32,52	0,00	0,00	0,00	32,52
Ressarcimento	11/2016	20/11/2016	6,75	0,00	0,00	0,00	6,75
Mensalidade Associação	11/2016	20/11/2016	15,00	0,00	0,00	0,00	15,00

## AMOB ASSOCIAÇÃO

Inadimplência até 30/11/2019 para contas emitidas, sub judice\* e baixadas\*

Mês: todos Unidade: todas Grupo/Classe: todas Cobrança: todas

Correção: não aplicada Multa: não aplicada Juros: não aplicados Data Base: 28/05/2020

Obs: Podem existir contas baixadas ou acordadas que se encontravam em aberto em 30/11/2019.

Unidade	Mês Ref	Vencimento	Valor	Juros	Multa	Correção	Proj. Rec.
Taxa Ordinária	11/2016	20/11/2016	42,25	0,00	0,00	0,00	42,25
Acordo	11/2016	25/11/2016	32,52	0,00	0,00	0,00	32,52
Mensalidade Associação	12/2016	20/12/2016	15,00	0,00	0,00	0,00	15,00
Taxa Ordinária	12/2016	20/12/2016	42,25	0,00	0,00	0,00	42,25
Acordo	12/2016	25/12/2016	32,52	0,00	0,00	0,00	32,52
Mensalidade Associação	01/2017	20/01/2017	15,00	0,00	0,00	0,00	15,00
Acordo	01/2017	25/01/2017	32,52	0,00	0,00	0,00	32,52
Mensalidade Associação	02/2017	20/02/2017	15,00	0,00	0,00	0,00	15,00
Acordo	02/2017	25/02/2017	32,52	0,00	0,00	0,00	32,52
Mensalidade Associação	03/2017	20/03/2017	15,00	0,00	0,00	0,00	15,00
Acordo	03/2017	25/03/2017	32,52	0,00	0,00	0,00	32,52
Mensalidade Associação	04/2017	20/04/2017	15,00	0,00	0,00	0,00	15,00
Acordo	04/2017	25/04/2017	32,52	0,00	0,00	0,00	32,52
Mensalidade Associação	05/2017	20/05/2017	15,00	0,00	0,00	0,00	15,00
Acordo	05/2017	25/05/2017	32,52	0,00	0,00	0,00	32,52
Mensalidade Associação	06/2017	20/06/2017	15,00	0,00	0,00	0,00	15,00
Acordo	06/2017	25/06/2017	32,52	0,00	0,00	0,00	32,52
Mensalidade Associação	07/2017	20/07/2017	15,00	0,00	0,00	0,00	15,00
Acordo	07/2017	25/07/2017	32,52	0,00	0,00	0,00	32,52
Mensalidade Associação	08/2017	20/08/2017	15,00	0,00	0,00	0,00	15,00
Acordo	08/2017	25/08/2017	32,52	0,00	0,00	0,00	32,52
Mensalidade Associação	09/2017	20/09/2017	15,00	0,00	0,00	0,00	15,00
Acordo	09/2017	25/09/2017	32,52	0,00	0,00	0,00	32,52
Mensalidade Associação	10/2017	20/10/2017	15,00	0,00	0,00	0,00	15,00
Acordo	10/2017	25/10/2017	32,52	0,00	0,00	0,00	32,52
Mensalidade Associação	11/2017	20/11/2017	15,00	0,00	0,00	0,00	15,00
Acordo	11/2017	25/11/2017	32,52	0,00	0,00	0,00	32,52
Acordo	12/2017	25/12/2017	32,52	0,00	0,00	0,00	32,52
Acordo	01/2018	25/01/2018	32,52	0,00	0,00	0,00	32,52
Acordo	02/2018	25/02/2018	32,52	0,00	0,00	0,00	32,52
Mensalidade Associação	04/2018	20/04/2018	15,00	0,00	0,00	0,00	15,00
Mensalidade Associação	01/2019	20/01/2019	15,00	0,00	0,00	0,00	15,00
Mensalidade Associação	03/2019	20/03/2019	15,00	0,00	0,00	0,00	15,00
Mensalidade Associação	06/2019	20/06/2019	15,00	0,00	0,00	0,00	15,00
Total TJUDA/20:			1.779,21	0,00	0,00	0,00	1.779,21
TJUDA/21							
FRANCISCO ROMANO C RIBEIRO							
Mensalidade Associação	06/2018	20/06/2018	15,00	0,00	0,00	0,00	15,00
Mensalidade Associação	07/2018	20/07/2018	15,00	0,00	0,00	0,00	15,00
Mensalidade Associação	08/2018	20/08/2018	15,00	0,00	0,00	0,00	15,00
Mensalidade Associação	09/2018	20/09/2018	15,00	0,00	0,00	0,00	15,00
Mensalidade Associação	10/2018	20/10/2018	15,00	0,00	0,00	0,00	15,00
Mensalidade Associação	11/2018	20/11/2018	15,00	0,00	0,00	0,00	15,00
Mensalidade Associação	12/2018	20/12/2018	15,00	0,00	0,00	0,00	15,00
Mensalidade Associação	01/2019	20/01/2019	15,00	0,00	0,00	0,00	15,00
Mensalidade Associação	02/2019	20/02/2019	15,00	0,00	0,00	0,00	15,00
Mensalidade Associação	03/2019	20/03/2019	15,00	0,00	0,00	0,00	15,00
Mensalidade Associação	04/2019	20/04/2019	15,00	0,00	0,00	0,00	15,00
Mensalidade Associação	06/2019	20/06/2019	15,00	0,00	0,00	0,00	15,00
Mensalidade Associação	07/2019	20/07/2019	15,00	0,00	0,00	0,00	15,00
Mensalidade Associação	08/2019	20/08/2019	15,00	0,00	0,00	0,00	15,00
Mensalidade Associação	09/2019	20/09/2019	15,00	0,00	0,00	0,00	15,00
Mensalidade Associação	10/2019	20/10/2019	15,00	0,00	0,00	0,00	15,00
Mensalidade Associação	11/2019	20/11/2019	15,00	0,00	0,00	0,00	15,00
Total TJUDA/21:			255,00	0,00	0,00	0,00	255,00
TJUDA/24							
WAGNER HENRIQUE DA SILVA							
Mensalidade Associação	10/2018	30/10/2018	15,00	0,00	0,00	0,00	15,00
Total TJUDA/24:			15,00	0,00	0,00	0,00	15,00
TJUDA/25							
MICHELE MACHADO DE O. VILARINHO							
Diferença taxa condomínio	04/2018	20/04/2018	14,99	0,00	0,00	0,00	14,99
Total TJUDA/25:			14,99	0,00	0,00	0,00	14,99
TJUDA/26							
RAQUEL MAMEDE DE LIMA							
Mensalidade Associação	08/2019	20/08/2019	15,00	0,00	0,00	0,00	15,00
Total TJUDA/26:			15,00	0,00	0,00	0,00	15,00
TJUDA/28							
CLAUDIA REGINA UHLMANN DE ANDRADE							
Mensalidade Associação	04/2017	20/04/2017	15,00	0,00	0,00	0,00	15,00
Mensalidade Associação	05/2017	20/05/2017	15,00	0,00	0,00	0,00	15,00
Mensalidade Associação	06/2017	20/06/2017	15,00	0,00	0,00	0,00	15,00
Mensalidade Associação	07/2017	20/07/2017	15,00	0,00	0,00	0,00	15,00

## AMOB ASSOCIAÇÃO

Inadimplência até 30/11/2019 para contas emitidas, sub judice<sup>2</sup> e baixadas<sup>3</sup>

Mês: todos Unidade: todas Grupo/Classe: todas Cobrança: todas

Correção: não aplicada Multa: não aplicada Juros: não aplicados Data Base: 28/05/2020

Obs: Podem existir contas baixadas ou acordadas que se encontravam em aberto em 30/11/2019.

Unidade	Mês Ref	Vencimento	Valor	Juros	Multa	Correção	Proj. Rec.
Mensalidade Associação	08/2017	20/08/2017	15,00	0,00	0,00	0,00	15,00
Mensalidade Associação	09/2017	20/09/2017	15,00	0,00	0,00	0,00	15,00
Mensalidade Associação	10/2017	20/10/2017	15,00	0,00	0,00	0,00	15,00
Mensalidade Associação	11/2017	20/11/2017	15,00	0,00	0,00	0,00	15,00
Mensalidade Associação	12/2017	20/12/2017	15,00	0,00	0,00	0,00	15,00
Mensalidade Associação	01/2018	20/01/2018	15,00	0,00	0,00	0,00	15,00
Mensalidade Associação	02/2018	20/02/2018	15,00	0,00	0,00	0,00	15,00
Mensalidade Associação	03/2018	20/03/2018	15,00	0,00	0,00	0,00	15,00
Mensalidade Associação	04/2018	20/04/2018	15,00	0,00	0,00	0,00	15,00
Mensalidade Associação	05/2018	20/05/2018	15,00	0,00	0,00	0,00	15,00
Mensalidade Associação	06/2018	20/06/2018	15,00	0,00	0,00	0,00	15,00
Mensalidade Associação	07/2018	20/07/2018	15,00	0,00	0,00	0,00	15,00
Mensalidade Associação	08/2018	20/08/2018	15,00	0,00	0,00	0,00	15,00
Mensalidade Associação	09/2018	20/09/2018	15,00	0,00	0,00	0,00	15,00
Mensalidade Associação	10/2018	20/10/2018	15,00	0,00	0,00	0,00	15,00
Mensalidade Associação	11/2018	20/11/2018	15,00	0,00	0,00	0,00	15,00
Mensalidade Associação	12/2018	20/12/2018	15,00	0,00	0,00	0,00	15,00
Mensalidade Associação	01/2019	20/01/2019	15,00	0,00	0,00	0,00	15,00
Mensalidade Associação	02/2019	20/02/2019	15,00	0,00	0,00	0,00	15,00
Mensalidade Associação	03/2019	20/03/2019	15,00	0,00	0,00	0,00	15,00
Mensalidade Associação	04/2019	20/04/2019	15,00	0,00	0,00	0,00	15,00
Mensalidade Associação	05/2019	20/05/2019	15,00	0,00	0,00	0,00	15,00
Mensalidade Associação	06/2019	20/06/2019	15,00	0,00	0,00	0,00	15,00
Mensalidade Associação	07/2019	20/07/2019	15,00	0,00	0,00	0,00	15,00
Mensalidade Associação	08/2019	20/08/2019	15,00	0,00	0,00	0,00	15,00
Mensalidade Associação	09/2019	20/09/2019	15,00	0,00	0,00	0,00	15,00
Mensalidade Associação	10/2019	20/10/2019	15,00	0,00	0,00	0,00	15,00
Mensalidade Associação	11/2019	20/11/2019	15,00	0,00	0,00	0,00	15,00
Total 'TJUDA/28':			480,00	0,00	0,00	0,00	480,00
<b>TJUDA/30</b>							
ANDREA LUCIA LARA MENDES							
Mensalidade Associação	06/2018	20/06/2018	15,00	0,00	0,00	0,00	15,00
Total 'TJUDA/30':			15,00	0,00	0,00	0,00	15,00
Total:			99.063,71	0,00	0,00	0,00	99.063,71

Classe de Conta	Total Lançado	Total Projetado
Acordo	7.906,39	7.906,39
Acordo (01/01)	3.894,18	3.894,18
Acordo (01/12)	2.197,16	2.197,16
Acordo (01/36) <sup>2</sup>	62,03	62,03
Acordo (02/12)	2.197,16	2.197,16
Acordo (03/12)	2.197,16	2.197,16
Acordo (04/12)	2.197,16	2.197,16
Acordo (04/36) <sup>2</sup>	62,03	62,03
Acordo (05/12)	2.197,16	2.197,16
Acordo (06/12)	2.197,16	2.197,16
Acordo (07/01) <sup>2</sup>	402,44	402,44
Acordo (07/12)	2.197,16	2.197,16
Acordo (07/36) <sup>2</sup>	62,03	62,03
Acordo (08/01) <sup>2</sup>	402,36	402,36
Acordo (08/12)	2.197,16	2.197,16
Acordo (08/36)	34,19	34,19
Acordo (08/36) <sup>2</sup>	62,03	62,03
Acordo (09/12)	2.197,16	2.197,16
Acordo (09/36) <sup>2</sup>	62,03	62,03
Acordo (10/12)	2.197,16	2.197,16
Acordo (10/36)	34,19	34,19
Acordo (10/36) <sup>2</sup>	62,03	62,03
Acordo (11/12)	2.540,37	2.540,37
Acordo (11/36)	34,19	34,19
Acordo (11/36) <sup>2</sup>	62,03	62,03
Acordo (12/12)	2.540,32	2.540,32
Acordo (12/36)	34,19	34,19
Acordo (12/36) <sup>2</sup>	62,03	62,03



## AMOB ASSOCIAÇÃO

Inadimplência até 30/11/2019 para contas emitidas, sub judice\* e baixadas\*

Mês: todos Unidade: todas Grupo/Classe: todas Cobrança: todas

Correção: não aplicada Multa: não aplicada Juros: não aplicados Data Base: 28/05/2020

Obs: Podem existir contas baixadas ou acordadas que se encontravam em aberto em 30/11/2019.

Acordo (13/36)	34,19	34,19
Acordo (13/36)²	62,03	62,03
Acordo (14/36)	34,19	34,19
Acordo (14/36)²	62,03	62,03
Acordo (15/36)	96,22	96,22
Acordo (16/36)	96,22	96,22
Acordo (17/36)	96,22	96,22
Acordo (18/36)	96,22	96,22
Acordo (19/36)	96,22	96,22
Acordo (20/36)	96,22	96,22
Acordo (21/36)	96,22	96,22
Acordo (22/36)	96,22	96,22
Acordo (23/36)	96,22	96,22
Acordo (24/36)	96,22	96,22
Acordo (25/36)	96,22	96,22
Acordo (26/36)	96,22	96,22
Acordo (27/36)	96,22	96,22
Acordo (28/36)	96,22	96,22
Acordo (29/36)	34,19	34,19
Acordo (30/36)	34,19	34,19
Acordo Extra Judicial (03/12)	265,65	265,65
Acordo Extra Judicial (03/36)	117,46	117,46
Acordo Extra Judicial (04/12)	265,65	265,65
Acordo Extra Judicial (04/36)	98,26	98,26
Acordo Extra Judicial (05/12)	265,65	265,65
Acordo Extra Judicial (05/36)	98,26	98,26
Acordo Extra Judicial (06/12)	265,65	265,65
Acordo Extra Judicial (07/12)	265,65	265,65
Acordo Extra Judicial (07/36)	217,11	217,11
Acordo Extra Judicial (08/12)	265,65	265,65
Acordo Extra Judicial (08/36)	217,11	217,11
Acordo Extra Judicial (09/12)	265,65	265,65
Acordo Extra Judicial (09/36)	217,11	217,11
Acordo Extra Judicial (10/12)	265,65	265,65
Acordo Extra Judicial (10/36)	217,11	217,11
Acordo Extra Judicial (11/12)	265,65	265,65
Acordo Extra Judicial (11/36)	266,27	266,27
Acordo Extra Judicial (12/12)	265,64	265,64
Acordo Extra Judicial (12/36)	266,27	266,27
Acordo Extra Judicial (13/36)	217,11	217,11
Acordo Extra Judicial (14/36)	217,11	217,11
Acordo Extra Judicial (15/36)	266,27	266,27
Acordo Extra Judicial (16/36)	266,27	266,27
Acordo Extra Judicial (17/36)	266,27	266,27
Acordo Extra Judicial (18/36)	266,27	266,27
Acordo Extra Judicial (19/36)	266,27	266,27
Acordo Extra Judicial (20/36)	266,27	266,27
Acordo Extra Judicial (21/36)	266,27	266,27
Acordo Extra Judicial (22/36)	266,27	266,27
Acordo Extra Judicial (23/36)	266,27	266,27
Acordo Extra Judicial (24/36)	217,11	217,11
Acordo Extra Judicial (25/36)	217,11	217,11
Acordo Extra Judicial (26/36)	217,11	217,11
Acordo Extra Judicial (27/36)	217,11	217,11
Acordo Extra Judicial (28/36)	217,11	217,11
Acordo²	50,30	50,30
Aluguel de Espaço	540,00	540,00

## AMOB ASSOCIAÇÃO

Inadimplência até 30/11/2019 para contas emitidas, sub judice\* e baixadas\*

Mês: todos Unidade: todas Grupo/Classe: todas Cobrança: todas

Correção: não aplicada Multa: não aplicada Juros: não aplicados Data Base: 28/05/2020

Obs: Podem existir contas baixadas ou acordadas que se encontravam em aberto em 30/11/2019.

Diferença taxa condomínio	14,99	14,99
Fundo Reserva	30,00	30,00
Mensalidade Associação	29.459,39	29.459,39
Mensalidade Associação*	345,00	345,00
Multa Convenção	407,84	407,84
Ressarcimento	71,35	71,35
Tarifa emissão boleto	4,50	4,50
Taxa Ordinária	1.802,75	1.802,75
Taxa Parcelamento Lota	9.861,56	9.861,56
Taxa Plano de Saúde	2,81	2,81
Tx. Assoc. + Tx. Invest.	6.287,01	6.287,01
	99.063,71	99.063,71

## ACORDOS

Unidade	Acordo	Parcela	Mês Ref	Vencimento	Cobrança	Valor
<b>CAMOR/22</b>						
Rafael Velazquez Vazquez						
Acordo Extra Judicial	0	29/36	12/2019	10/12/2019	2	217,11
Acordo Extra Judicial	0	30/36	01/2020	10/01/2020	2	217,11
Acordo Extra Judicial	0	31/36	02/2020	10/02/2020	2	217,11
Acordo Extra Judicial	0	32/36	03/2020	10/03/2020	2	217,11
Acordo Extra Judicial	0	33/36	04/2020	10/04/2020	2	217,11
Acordo Extra Judicial	0	34/36	05/2020	10/05/2020	2	217,11
Acordo Extra Judicial	0	35/36	06/2020	10/06/2020	2	217,11
Acordo Extra Judicial	0	36/36	07/2020	10/07/2020	2	217,20
						Total 'CAMOR/22': 1.736,97
<b>CESPE/22</b>						
MARGARIDA PERCY						
Acordo	0	29/36	11/2019	30/11/2019	2	62,03
Acordo	0	30/36	12/2019	30/12/2019	2	62,03
Acordo	0	31/36	01/2020	30/01/2020	2	62,03
Acordo	0	32/36	02/2020	29/02/2020	2	62,03
Acordo	0	33/36	03/2020	30/03/2020	2	62,03
Acordo	0	34/36	04/2020	30/04/2020	2	62,03
Acordo	0	35/36	05/2020	30/05/2020	2	62,03
Acordo	0	36/36	06/2020	30/06/2020	2	62,23
						Total 'CESPE/22': 496,44
<b>CRDOR/04</b>						
CATARINA GAMA CATÃO						
Acordo	0	01/01	12/2019	02/12/2019	2	15,45
						Total 'CRDOR/04': 15,45
<b>DNIEL/13</b>						
PAULO ROBERTO NOVAES						
Acordo	0	01/01	12/2019	02/12/2019	2	15,45
						Total 'DNIEL/13': 15,45
<b>MDEUS/02</b>						
Claudia de Moraes Amaral Marques						
Acordo	0	01/01	12/2019	05/12/2019	2	15,45
						Total 'MDEUS/02': 15,45
<b>MDEUS/20</b>						
FLAVIO RIBEIRO DE MESQUITA						
Acordo	0	31/36	12/2019	10/12/2019	2	34,19
Acordo	0	32/36	01/2020	10/01/2020	2	34,19
Acordo	0	33/36	02/2020	10/02/2020	2	34,19
Acordo	0	34/36	03/2020	10/03/2020	2	34,19
Acordo	0	35/36	04/2020	10/04/2020	2	34,19
Acordo	0	36/36	05/2020	10/05/2020	2	34,19
						Total 'MDEUS/20': 205,14
<b>PELOI/17</b>						
SANDRA MARY DE MELO COELHO						
Acordo Extra Judicial	0	24/36	12/2019	10/12/2019	2	49,16
Acordo Extra Judicial	0	25/36	01/2020	10/01/2020	2	49,16
Acordo Extra Judicial	0	26/36	02/2020	10/02/2020	2	49,16
Acordo Extra Judicial	0	27/36	03/2020	10/03/2020	2	49,16
Acordo Extra Judicial	0	28/36	04/2020	10/04/2020	2	49,16
Acordo Extra Judicial	0	29/36	05/2020	10/05/2020	2	49,16
Acordo Extra Judicial	0	30/36	06/2020	10/06/2020	2	49,16
Acordo Extra Judicial	0	31/36	07/2020	10/07/2020	2	49,16
Acordo Extra Judicial	0	32/36	08/2020	10/08/2020	2	49,16

## AMOB ASSOCIAÇÃO

Inadimplência até 30/11/2019 para contas emitidas, sub judice<sup>2</sup> e baixadas<sup>3</sup>

Mês: todos Unidade: todas Grupo/Classe: todas Cobrança: todas

Correção: não aplicada Multa: não aplicada Juros: não aplicados Data Base: 28/05/2020

Obs: Podem existir contas baixadas ou acordadas que se encontravam em aberto em 30/11/2019.

Unidade	Acordo	Parcela	Mês Ref	Vencimento	Cobrança	Valor
Acordo Extra Judicial	0	33/36	09/2020	10/09/2020	2	49,16
Acordo Extra Judicial	0	34/36	10/2020	10/10/2020	2	49,16
Acordo Extra Judicial	0	35/36	11/2020	10/11/2020	2	49,16
Acordo Extra Judicial	0	36/36	12/2020	10/12/2020	2	49,07
					Total 'PELOM17':	638,99
					Total:	3.123,89



# Despesas

## 1 - Conta Corrente

---

Este relatório demonstra apenas as despesas pagas pela conta corrente.

\* Documentos ordenados pela data de lançamento da conta no Livro Caixa

---

- 1 - Conta Corrente
- 2 - Caixa Rotativo
- 3 - Taxa Extra
- 4 - Conta Poupança

1 - Conta  
Corrente

# DESPESAS

ORDENADAS PELAS DATAS

04/11/2019 A 29/11/2019

CONTA CORRENTE

BANCO DO BRASIL Nº 305060-2

\*Documentos ordenados pelas datas de lançamentos da  
conta no Livro Caixa

CONCILIAÇÃO BANCÁRIA - Conciliação NOVEMBRO - Período 01 até 30/11/2019  
 CONTA CORRENTE ASSOCIAÇÃO - 300800

HISTÓRICO

							SALDO ANTERIOR			
Data	Tipo do Doc.	Fornecedor	Finalidade	Nº Doc.	Justificativa	DC Análise	DC Simples	DC Análise	DC Simples	
01/11/2019	DÉBITO AUTOMÁTICO	BANCO DO BRASIL	TARIFA BANCÁRIA		Débito Serviço e Cobrança		10,00			
01/11/2019	DÉBITO AUTOMÁTICO	BANCO DO BRASIL	RESGATE DE APLICAÇÃO		BB CURTO PRAZO EMPRESA				10,00	
02/11/2019	CRÉDITO	ASSOCIADOS/CONDOMINIO	CONTRIBUIÇÃO		REEMBOLSO ASSOCIADO	Mens. fee			100,00	
02/11/2019	DÉBITO AUTOMÁTICO	BANCO DO BRASIL	TARIFA BANCÁRIA		Débito Serviço e Cobrança		25,00			
02/11/2019	DÉBITO AUTOMÁTICO	BANCO DO BRASIL	TARIFA BANCÁRIA		Débito Serviço e Cobrança		127,00			
03/11/2019	CRÉDITO	ASSOCIADOS/CONDOMINIO	CONTRIBUIÇÃO		REEMBOLSO ASSOCIADO	Mens. fee			100,00	
06/11/2019	DÉBITO AUTOMÁTICO	BANCO DO BRASIL	TARIFA BANCÁRIA		Débito Serviço e Cobrança		25,00			
06/11/2019	DÉBITO AUTOMÁTICO	BANCO DO BRASIL	APLICAÇÃO		BB CURTO PRAZO EMPRESA		140,00			
07/11/2019	CRÉDITO	ASSOCIADOS/CONDOMINIO	CONTRIBUIÇÃO		REEMBOLSO ASSOCIADO	Mens. fee			75,00	
07/11/2019	DÉBITO AUTOMÁTICO	BANCO DO BRASIL	TARIFA BANCÁRIA		Débito Serviço e Cobrança		11,00			
07/11/2019	DÉBITO AUTOMÁTICO	BANCO DO BRASIL	TARIFA BANCÁRIA		Débito Serviço e Cobrança		5,00			
07/11/2019	DÉBITO AUTOMÁTICO	BANCO DO BRASIL	APLICAÇÃO		BB CURTO PRAZO EMPRESA		61,00			
08/11/2019	CRÉDITO	ASSOCIADOS/CONDOMINIO	CONTRIBUIÇÃO		REEMBOLSO ASSOCIADO	Mens. fee			90,00	
08/11/2019	TRANSFERENCIA ON-LINE	EDITORA JORNAL DE BRASILIA	PUBLICAÇÃO EDITAL DE CONVOCAÇÃO	Nº 115408	EDITAL DE CONVOCAÇÃO PARA INSCRIÇÃO PUBLICAÇÃO DO EDITAL DE CONVOCAÇÃO ADO 2011/2019		990,00			
08/11/2019	TRANSFERENCIA ON-LINE	HONORARIOS ADVOCATICIOS	RAO RODRIGO BATISTA DE PAIVA		REEMBOLSO ASSOCIADO HONORARIOS ADVOCATICIOS CONFIRME CONTRATO		1.000,00			
09/11/2019	DÉBITO AUTOMÁTICO	BANCO DO BRASIL	TARIFA BANCÁRIA		Débito Serviço e Cobrança		11,00			
09/11/2019	DÉBITO AUTOMÁTICO	BANCO DO BRASIL	RESGATE DE APLICAÇÃO		BB CURTO PRAZO EMPRESA				2.215,00	
10/11/2019	CRÉDITO	ASSOCIADOS/CONDOMINIO	CONTRIBUIÇÃO		REEMBOLSO ASSOCIADO	Mens. fee			90,00	
11/11/2019	PAGAMENTO DE TÍTULO	MOVIMENTO COMUNITARIO	MOVIMENTO COMUNITARIO		MOVIMENTO COMUNITARIO		90,00			
11/11/2019	DÉBITO AUTOMÁTICO	BANCO DO BRASIL	APLICAÇÃO		BB CURTO PRAZO EMPRESA		5,00			
11/11/2019	DÉBITO AUTOMÁTICO	BANCO DO BRASIL	APLICAÇÃO		BB CURTO PRAZO EMPRESA		5,00			
11/11/2019	DÉBITO AUTOMÁTICO	BANCO DO BRASIL	TARIFA BANCÁRIA		Tarifa Fixado do Serviço - Tarifa Mensal a 13/11/2019		85,00			
11/11/2019	DÉBITO AUTOMÁTICO	BANCO DO BRASIL	RESGATE DE APLICAÇÃO		BB CURTO PRAZO EMPRESA				206,00	
12/11/2019	CRÉDITO	ASSOCIADOS/CONDOMINIO	CRÉDITO GFE INST.		REEMBOLSO ASSOCIADO	Mens. fee			145,00	
12/11/2019	DÉBITO AUTOMÁTICO	BANCO DO BRASIL	TARIFA BANCÁRIA		Débito Serviço e Cobrança		24,00			
12/11/2019	DÉBITO AUTOMÁTICO	BANCO DO BRASIL	APLICAÇÃO		BB CURTO PRAZO EMPRESA		140,00			
13/11/2019	CRÉDITO	ASSOCIADOS/CONDOMINIO	CRÉDITO GFE INST.		REEMBOLSO ASSOCIADO	Mens. fee			200,00	
13/11/2019	DÉBITO AUTOMÁTICO	BANCO DO BRASIL	TARIFA BANCÁRIA		Débito Serviço e Cobrança		6,00			
13/11/2019	DÉBITO AUTOMÁTICO	BANCO DO BRASIL	TARIFA BANCÁRIA		Débito Serviço e Cobrança		5,00			
13/11/2019	DÉBITO AUTOMÁTICO	BANCO DO BRASIL	APLICAÇÃO		BB CURTO PRAZO EMPRESA		100,00			
14/11/2019	CRÉDITO	ASSOCIADOS/CONDOMINIO	CRÉDITO GFE INST.		REEMBOLSO ASSOCIADO	Mens. fee			91,00	
14/11/2019	DÉBITO AUTOMÁTICO	BANCO DO BRASIL	TARIFA BANCÁRIA		Débito Serviço e Cobrança		5,00			
14/11/2019	DÉBITO AUTOMÁTICO	BANCO DO BRASIL	APLICAÇÃO		BB CURTO PRAZO EMPRESA		92,00			
18/11/2019	CRÉDITO	ASSOCIADOS/CONDOMINIO	CRÉDITO GFE INST.		REEMBOLSO ASSOCIADO	Mens. fee			45,00	
18/11/2019	PAGAMENTO DE TÍTULO	JE OFFICE CONTABILIDADE	DESPESAS COM SERVIÇOS DE TERCEIROS	Nº 2304	PAGAMENTO REFERENTE AOS HONORÁRIOS CONTÁBIL DO MÊS DE NOVEMBRO DE 2019		1.014,00			
18/11/2019	DÉBITO AUTOMÁTICO	BANCO DO BRASIL	TARIFA BANCÁRIA		Débito Serviço e Cobrança		6,00			
18/11/2019	DÉBITO AUTOMÁTICO	BANCO DO BRASIL	TARIFA BANCÁRIA		Débito Serviço e Cobrança		5,00			
18/11/2019	DÉBITO AUTOMÁTICO	BANCO DO BRASIL	RESGATE DE APLICAÇÃO		BB CURTO PRAZO EMPRESA				309,65	
18/11/2019	CRÉDITO	ASSOCIADOS/CONDOMINIO	CRÉDITO GFE INST.		REEMBOLSO ASSOCIADO	Mens. fee			130,00	
18/11/2019	DÉBITO AUTOMÁTICO	BANCO DO BRASIL	TARIFA BANCÁRIA		Débito Serviço e Cobrança		10,00			
18/11/2019	DÉBITO AUTOMÁTICO	BANCO DO BRASIL	APLICAÇÃO		BB CURTO PRAZO EMPRESA		102,00			
20/11/2019	CRÉDITO	ASSOCIADOS/CONDOMINIO	CRÉDITO GFE INST.		REEMBOLSO ASSOCIADO	Mens. fee			50,00	
20/11/2019	DÉBITO AUTOMÁTICO	HONORARIO DA PREVIDENCIA SOCIAL	INSS		REFERENTE AO PAGAMENTO DE INSS - COMPETÊNCIA 10/2019		400,00			
20/11/2019	DÉBITO AUTOMÁTICO	BANCO DO BRASIL	TARIFA BANCÁRIA		Débito Serviço e Cobrança		6,00			
20/11/2019	DÉBITO AUTOMÁTICO	BANCO DO BRASIL	RESGATE DE APLICAÇÃO		BB CURTO PRAZO EMPRESA				409,12	
21/11/2019	CRÉDITO	ASSOCIADOS/CONDOMINIO	CRÉDITO GFE INST.		REEMBOLSO ASSOCIADO	Mens. fee			80,00	
21/11/2019	DÉBITO AUTOMÁTICO	BANCO DO BRASIL	TARIFA BANCÁRIA		Débito Serviço e Cobrança		10,00			
21/11/2019	DÉBITO AUTOMÁTICO	BANCO DO BRASIL	APLICAÇÃO		BB CURTO PRAZO EMPRESA		208,00			
22/11/2019	CRÉDITO	ASSOCIADOS/CONDOMINIO	CRÉDITO GFE INST.		REEMBOLSO ASSOCIADO	Mens. fee			1.073,00	
22/11/2019	DÉBITO AUTOMÁTICO	BANCO DO BRASIL	TARIFA BANCÁRIA		Débito Serviço e Cobrança		6,00			
22/11/2019	DÉBITO AUTOMÁTICO	BANCO DO BRASIL	APLICAÇÃO		BB CURTO PRAZO EMPRESA		1.064,00			
22/11/2019	CRÉDITO	ASSOCIADOS/CONDOMINIO	CONVÊNIO	28.909	REEMBOLSO ASSOCIADO				319,00	
					ALEXANDRE GUYMARDES DOS SANTOS	Taxa associação			15,00	
					ALEXANDRE MARQUES	Taxa associação			15,00	
					ALCI DANTAS BARBOSA	Taxa associação			15,00	
					ÁLVARO DAGUILAR CARMEIRO JÚNIOR	Taxa associação			15,00	
					ÁLVARO DAGUILAR CARMEIRO JÚNIOR	Taxa associação			15,00	
					ARMANDO RODRIGUEZ NAKAHARA	Taxa associação			15,00	
					ARY LEX CARDOSO LESSA	Taxa associação			15,00	
					AVELINO MOREIRA B. ROBERTO	Taxa associação			15,00	
					BEATRIZ ÁLVARES ANDRADE	Taxa associação			15,00	
					CLEBER DE REZENDE COSTA	Taxa associação			15,00	
					CRISTIANO ORÊN DE ANDRADE	Taxa associação			15,00	
					DAYSLMAR PEREIRA DE MORAES	Taxa associação			15,00	
					DEALMA FERNANDES A. FILHO	Taxa associação			15,00	
					EDUARDO PAULA RODRIGUES	Taxa associação			15,00	
					ELIANE MARTINS	Taxa associação			15,00	
					ELSON JOSÉ DA SILVA BRAGA (APARECIDO BRAGA)	Taxa associação			15,00	
					EPETÁCIO FERREIRA LIMA	Taxa associação			15,00	
					FABIANO ROBERTO MACIEL	Taxa associação			15,00	
					FRANCISCO DE ASSIS R. DO CARMO	Taxa associação			15,00	
					GELSONELES D MENDONÇA	Taxa associação			15,00	
					GODVANI MARQUES NUNZ	Taxa associação			15,00	
					GUSTAVO DE PAIVA BARROS	Taxa associação			15,00	

					GUSTAVO DE FARIA BARROS	Taxa associação			15,00
					HELINA MARIA ANDRAGE OLIVEIRA	Taxa associação			15,00
					JEFERSON BOTELHO DAVYD	Taxa associação			15,00
					JOÃO DOMINGOS RICHELAR	Taxa associação			15,00
					JOÃO VIANEY C. RUIZ	Taxa associação			15,00
					JOSÉ APARECIDO DOS SANTOS	Taxa associação			15,00
					JOSÉ FERREIRA VILARDINO	Taxa associação			15,00
					JOSÉ EBANAR GOMES RODRIGUES	Taxa associação			15,00
					JOSÉ EBANAR GOMES RODRIGUES	Taxa associação			15,00
					JOSÉ ROBERTO TEIXEIRA DA SILVA	Taxa associação			15,00
					JOSEFA PERHO PEREIRA	Taxa associação			15,00
					LUIZ SALVADOR DUTERRREZ	Taxa associação			15,00
					MÁRCIA GOMES PEREIRA	Taxa associação			15,00
					MARCOS LUIZ HOSIORA MARQUES	Taxa associação			-
					MARTA DAS GRAÇAS A L VASCONCELOS	Taxa associação			15,00
					MARTA JOSÉ DOS SANTOS PEREIRA	Descontado DDD			-
					MARTA RITA FERREIRA DOS SANTOS	Taxa associação			15,00
					MARTIALVO DA SILVA	Taxa associação			15,00
					NATSUO CIRIYAWA SATO	Taxa associação			15,00
					NORA REY SOBRÉ COELHO	Taxa associação			15,00
					PAULO ROBERTO REDEIROS CLEMENTE	Taxa associação			15,00
					PIRGO HENRIQUE COSTA E LIMA	Taxa associação			15,00
					RAJUNDO MENDES SILVA NETO	Taxa associação			15,00
					RENATA MONTEIRO SILVA	Taxa associação			15,00
					ROBERTO ANTONIO BRUNO	Taxa associação			15,00
					RÔMULO REDEIROS PALMEIRA	Taxa associação			15,00
					ROSARA MARIA A. MACHADO	Taxa associação			15,00
					SÉRGIO LACERDA PEREIRA	Taxa associação			15,00
					SILVINO FAGUNDES DEBA	Taxa associação			15,00
					SILVINO FAGUNDES DEBA	Taxa associação			15,00
					TEREZINHA DE JESUS CORREA LAJANDE	Taxa associação			15,00
					TIAGO DE BARROS CORREIA	Taxa associação			15,00
					VALTER COELHO DE SA	Taxa associação			15,00
					WASHINGTON M. COSTA	Taxa associação			15,00
30/11/2019	CREDITO	ASSOCIADOS/CONDÔMIOS	CREDITO CHEQUE		RESUMIDOS ASSOCIADOS	Mens. fee.			60,45
29/11/2019	DÉBITO AUTOMÁTICO	BANCO DO BRASIL	TARIFA BANCARIA		Débito Serviço e Cobrança		-	9,00	
29/11/2019	DÉBITO AUTOMÁTICO	BANCO DO BRASIL	TARIFA BANCARIA		Débito Serviço e Cobrança		-	17,00	
29/11/2019	DÉBITO AUTOMÁTICO	BANCO DO BRASIL	TARIFA BANCARIA	20.206	TARIFA DÉBITO AUTOMÁTICO - TARIFA AGRUPADA - CORRENDA 21/11/2019		-	100,00	
29/11/2019	DÉBITO AUTOMÁTICO	BANCO DO BRASIL	TARIFA BANCARIA		TARIFA Mês - Mês ANTERIOR - TARIFA REFERENTE A 1/11/2019		-	6,34	
29/11/2019	DÉBITO AUTOMÁTICO	BANCO DO BRASIL	APLICAÇÃO		BB CURTO PRAZO EMPRESA		-	645,13	
30/11/2019	CREDITO	ASSOCIADOS/CONDÔMIOS	CREDITO CHEQUE		RESUMIDOS ASSOCIADOS	Mens. fee.			60,00
29/11/2019	TRANSFERENCIA ONLINE	EDITORA JORNAL DE BRASLIA	PUBLICAÇÃO EDITAL DE CONVOCAÇÃO	Nº 119801	RESULTADO CONVOCAÇÃO APO 20/2019 PUBLICAÇÃO DO EDITAL DE CONVOCAÇÃO APO 19/2019		-	100,00	
29/11/2019	DÉBITO AUTOMÁTICO	BANCO DO BRASIL	TARIFA BANCARIA		Débito Serviço e Cobrança		-	9,00	
29/11/2019	DÉBITO AUTOMÁTICO	BANCO DO BRASIL	RESGATE DE APLICAÇÃO		BB CURTO PRAZO EMPRESA		-	645,13	
29/11/2019	CREDITO	ASSOCIADOS/CONDÔMIOS	CREDITO CHEQUE		RESUMIDOS ASSOCIADOS	Mens. fee.			30,45
29/11/2019	DÉBITO AUTOMÁTICO	BANCO DO BRASIL	TARIFA BANCARIA		Débito Serviço e Cobrança		-	4,00	
29/11/2019	CREDITO	ASSOCIADOS/CONDÔMIOS	CREDITO CHEQUE		RESUMIDOS ASSOCIADOS	Mens. fee.			15,45
29/11/2019	DÉBITO AUTOMÁTICO	BANCO DO BRASIL	TARIFA BANCARIA		Débito Serviço e Cobrança		-	2,17	
29/11/2019	DÉBITO AUTOMÁTICO	BANCO DO BRASIL	TARIFA BANCARIA		Débito Serviço e Cobrança		-	1,00	
29/11/2019	TRANSFERENCIA ONLINE	AMORIS GONDINHO	CONTRATO DE ALUGUEL	288.706.009-415 151	PAGAMENTO DE ALUGUEL DO CONDOMINIO REFERENTE AO MÊS DE NOVEMBRO/2019 CONFORME CONTRATO FIRMADO ENTRE AS PARTES.		-	5.205,00	
29/11/2019	TRANSFERENCIA ONLINE	RICARDO FELIX SANTANA	NÃO LANCAR		DESPESA DE PESSOAL RICARDO FELIX SANTANA - COMPETÊNCIA NOVEMBRO/2019		-	1.130,00	
29/11/2019	TRANSFERENCIA ONLINE	BO CONSULTORIA AMBIENTAL - ANDRÉ ALVES MARTOS	HONORÁRIOS AMBIENTAIS	Nº 113	AJUDA DE CUSTO PRESIDENTE DESPEJAS COM SERVIÇOS DE TERCEIROS REFERENTE PARA O CONDOMINIO AMORIS HONORÁRIOS SERVIÇOS AMBIENTAIS PRESTAÇÃO DE SERVIÇO DE CONSULTORIA AMBIENTAL, REFERENTE A NOVEMBRO/2019		-	1.021,20	
29/11/2019	DÉBITO AUTOMÁTICO	BANCO DO BRASIL	TARIFA BANCARIA		Tarifa DDD/20 Eletrônico- Tarifa referente a 29/11/2019		-	15,45	
29/11/2019	DÉBITO AUTOMÁTICO	BANCO DO BRASIL	TARIFA BANCARIA		Tarifa DDD/20 Eletrônico- Tarifa referente a 29/11/2019		-	15,45	
29/11/2019	DÉBITO AUTOMÁTICO	BANCO DO BRASIL	APLICAÇÃO		BB CURTO PRAZO EMPRESA		-	3.014,73	
					TOTAL:		-	12.009,54	12.009,54

# ENCAMINHAMENTO DE CONTAS PARA PAGAMENTO AMOB

1-FORNECEDOR:

EDITORA JORNAL DE BRASÍLIA LTDA

2- PRODUTOS/SERVIÇOS:

<i>Finalidade</i>	<i>Docum. / N° Docum.</i>	<i>Descrição do produto/serviço</i>	<i>Qtde.</i>	<i>Valor</i>	<i>Vencimento</i>	<i>Centro de Custo n°</i>
EDITAL DE CONVOCAÇÃO	NF 115404	PUBLICAÇÃO DE EDITAL DE CONVOCAÇÃO AGO DIA 23/11/2019	1	900,00	08/11/2019	

3 – DATA DE PAGAMENTO: 08/11/2019.

4 – FORMA DE PAGAMENTO:

(X) TRANSFERENCIA BANCARIA ( )BOLETO ( )DINHEIRO ( )CHEQUE:

5 – FONTE DE RECURSO

CONTA MOVIMENTO (305060-2)

Brasília (DF), 30 de novembro de 2019.

  
\_\_\_\_\_  
RICARDO FELIX SANTANA  
Presidente

  
\_\_\_\_\_  
BRUNO F. ZENOBIO DE LIMA  
Diretor Financeiro



**ATIVOS S.A.**

**AVISO DE LICITAÇÃO  
LICITAÇÃO ELETRÔNICA Nº 2019/008**

**OBJETO:** Licitação Eletrônica - Contratação de empresa especializada na prestação de Serviços de Núcleo de Recuperação - Call Center, de acordo com as condições e especificações exigidas no Edital e seus Anexos, que estarão disponíveis a partir de 11/11/2019 nos sites [www.licitacoes-e.com.br](http://www.licitacoes-e.com.br) e [www.ativos.com.br](http://www.ativos.com.br). **RECEBIMENTO DAS PROPOSTAS:** a partir das 10h de 11/11/2019. **ABERTURA DAS PROPOSTAS:** 03/12/2019 às 09h. **INÍCIO DA DISPUTA:** 03/12/2019 às 10h. Todas as operações serão realizadas no site [www.licitacoes-e.com.br](http://www.licitacoes-e.com.br).

**ALDÉRCIO ANDRÉ LAJO**  
Diretor

**R13 GUARÁ COMÉRCIO DE PRODUTOS  
DERIVADOS DE PETRÓLEO LTDA**

**Aviso de Recebimento da Licença de  
Operação - Retificação**

Tomo público que recebi do Instituto do Meio Ambiente e Recursos Hídricos do Distrito Federal Brasília Ambiental - IBRAM/DF, a Licença de Operação nº 28/2019, para a atividade de Posto Revendedor de Combustíveis, na SRIA QE 20 Lt. 01 P/L Guarã Brasília / DF, processo nº 00391-0000486/2018-21/AGLEISE FERRERA.

**EDITAL DE CONVOCAÇÃO  
ASSEMBLEIA GERAL ORDINÁRIA**

O Presidente da AMOEBI - Associação Pró-Moradia dos Funcionários do Banco do Brasil, no uso de suas atribuições, e Lei Nº 10.406/2002, convoca todos os Senhores Associados em dia com suas obrigações, para a **ASSEMBLEIA GERAL ORDINÁRIA**, a ser realizada na Sede Administrativa da AMOEBI, Rua Corumbá da Espanha, 7, do Condomínio Morada de Deus/AMOEBI, situado na Av. do Sol, km 7,5, da OYN0 do dia 23/11/2019 (sexta), em primeira convocação, com número regular e legal de presentes, ou às 09h00 do mesmo dia, com qualquer número de presentes, para deliberarem sobre os seguintes assuntos:

**ORDENADA DO DIA**

1. Deliberação sobre o parecer final da Prestação de contas 2018 (Conselho Fiscal);
2. Deliberação do plano estratégico e de ação para o exercício 2020;
3. Deliberação sobre o orçamento para o exercício 2020;
4. Deliberação sobre as estatísticas da associação;
5. Informe sobre a saúde da assinatura para a alteração do estatuto;
6. Deliberação sobre a prorrogação do mandato da atual Diretoria Executiva e Conselho Fiscal até 30/04/2020;
7. Apresentação do calendário eleitoral para mandato para o período de 01/05/2020 até 31/04/2021;
8. Discussão sobre o DECRETO Nº 39.338, DE 12 DE SETEMBRO DE 2018 - Regulamenta o controle de acesso aos lotamentos de acesso controlado, previsto no § 8º do art. 2º da Lei nº 6.766/1979.

**Motivo, conforme a Convenção de Condomínio - SEÇÃO I - Das Assembleias Gerais**  
\* Artigo 16 - § 2º: Das AG, participam como o direito de voz e o voto os associados que estejam em condições de votar, ou seja, aqueles cumpridos para o Anuário em todas as suas obrigações estatutárias, regulamentares, convencionais, administrativas e financeiras, considerando-se o voto na proporção da quantidade de cotas individuais de concessão de uso que possuem independentemente de serem estas relativas a lotes ou a frações ideais edificadas.  
\* Texto I - O associado poderá se fazer representar nas Assembleias por procurador, desde que a procuração seja formulada em modelo padrão fornecido pelo Secretário Geral, e o documento seja entregue a este para validação com antecedência mínima de três dias úteis do evento.

**RICARDO FELIX SANTANA**  
Presidente

**CRECI/DF  
INFORMA**  
[www.creci.org.br](http://www.creci.org.br)

**CRECIDF**  
CRIAÇÃO PROTEÇÃO E DEFESA JURÍDICA  
Presidente: Gerardo Nozomato  
Gerente: JONAS 2019 - 2022

**CORREIO LEGAL É CORREIO DE SACISSO.**

**CONVÊNIO CRECI/DF**



Polícia Militar do Distrito Federal  
Departamento de Logística e Finanças



**AVISO DE LICITAÇÃO - REABERTURA**

**PREGÃO ELETRÔNICO Nº 43/2019**

Processo SE-GDF nº 00064-00044292/2019-11. Objeto: Registro de Preços para contratação de escola homologada pela Agência Nacional de Aviação Civil - ANAC para ministrar instruções de voo por instrumentos (IFR) em helicóptero aos Oficiais da Polícia Militar do Distrito Federal, conforme especificações contidas no Anexo I do Edital. Valor estimado: R\$ 37.000,00 (trinta e sete mil reais). Tipo: menor preço. Data-limite para recebimento das propostas: Dia 26/11/2019, às 14h (horário de Brasília/DF). Elemento de Despesa: 3.3.90.39. Cópia do Edital se encontra no site [www.comprasgovernamentais.gov.br](http://www.comprasgovernamentais.gov.br) e em [www.pm.df.gov.br](http://www.pm.df.gov.br). UASG: 926016. Informações: 3190-5555/3190-5556/3190-5557/3190-5559.

Brasília-DF, 07 de novembro de 2019.

**STÉFAMO ENES LOBÃO**  
Ordenador de Despesas



Organização dos Estados Ibero-  
Americanos para a Educação, a Ciência  
e a Cultura.

Edital Nº 032/2019  
Contratação de consultor na Modalidade PRODUTO  
PROJETO OEI/BR/17/005

Consultoria especializada em Técnico em Estratégia de Comunicação nas Comunidades. Nº de vagas 01. Local de trabalho Brasília

Os interessados deverão enviar o CV entre os dias 11/11/2019 a 15/11/2019, conforme orientações para inscrição na página - [www.oei.org.br](http://www.oei.org.br) - Seleção

Em atenção às disposições do Decreto nº 5.151, de 22 de Julho de 2004, é vedada a contratação, a qualquer título, de servidores ativos da Administração Pública Federal, Estadual, do Distrito Federal ou Municipal, direta ou indireta, bem como de empregados de suas subsidiárias e controladas, no âmbito dos projetos de cooperação técnica internacional.



Organização dos Estados Ibero-  
Americanos para a Educação, a Ciência  
e a Cultura.

Edital Nº 034/2019  
Contratação de consultor na Modalidade PRODUTO  
PROJETO OEI/BR/17/005

Consultoria especializada em Técnico em Metodologias e Processos Pedagógicos. Nº de vagas 01. Local de trabalho Brasília

Os interessados deverão enviar o CV entre os dias 11/11/2019 a 15/11/2019, conforme orientações para inscrição na página - [www.oei.org.br](http://www.oei.org.br) - Seleção

Em atenção às disposições do Decreto nº 5.151, de 22 de Julho de 2004, é vedada a contratação, a qualquer título, de servidores ativos da Administração Pública Federal, Estadual, do Distrito Federal ou Municipal, direta ou indireta, bem como de empregados de suas subsidiárias e controladas, no âmbito dos projetos de cooperação técnica internacional.



Organização dos Estados Ibero-  
Americanos para a Educação, a Ciência  
e a Cultura.

Edital Nº 036/2019  
Contratação de consultor na Modalidade PRODUTO  
PROJETO OEI/BR/17/005

Consultoria especializada em Técnico em Monitoramento e Gestão-Nº de vagas 01. Local de trabalho Brasília

Os interessados deverão enviar o CV entre os dias 11/11/2019 a 15/11/2019, conforme orientações para inscrição na página - [www.oei.org.br](http://www.oei.org.br) - Seleção

Em atenção às disposições do Decreto nº 5.151, de 22 de Julho de 2004, é vedada a contratação, a qualquer título, de servidores ativos da Administração Pública Federal, Estadual, do Distrito Federal ou Municipal, direta ou indireta, bem como de empregados de suas subsidiárias e controladas, no âmbito dos projetos de cooperação técnica internacional.

Secretaria de  
Subsecretaria de A  
Dire

**PREGÃO ELETR**

Objeto: Aquisição regular do FRASCO AMPOLA 2 ML e c necessidades da Secretaria constar no Anexo I do E 17 itens (amplo concorrência) Estimado: R\$ 11.596.620,47 Abertura das Propostas: 25 [comprasnet.gov.br](http://comprasnet.gov.br) O Edital no endereço: SAIM - Setor Bloco A, 1º andar, sala 83, Ce

**FABIA**



Or  
Amert

Contratação

Consultoria especializada Nº de vagas 01. Local de t

Os interessados dever 15/11/2019, conform [www.oei.org.br](http://www.oei.org.br) - Seleção

Em atenção às disposi 2004, é vedada a cont da Administração Púb Municipal, direta ou subsidiárias e control técnica internacional.



Or  
Amert

Contratação

Consultoria especializada vagas 01. Local de trabalh

Os interessados dever 15/11/2019, conform [www.oei.org.br](http://www.oei.org.br) - Seleção

Em atenção às disposi 2004, é vedada a cont da Administração Púb Municipal, direta ou subsidiárias e control técnica internacional.



Amert

Contratação d  
P

Consultoria especializa talização de Gestores.

Os interessados deve 15/11/2019, conform [www.oei.org.br](http://www.oei.org.br) - Sele

Em atenção às disposi 2004, é vedada a cont da Administração Púb

CNPJ: 08.337.317/0001-20 IE: 07.480.156/001-64

SIG QD. 01 Lt 765 – Setor Gráfico

**A/c: Dayane Costa - AMOBB**

A Publicidade Legal, responsável por dar transparência aos atos do governo, órgãos públicos e empresas públicas e privadas, tem espaço garantido no Jornal de Brasília, que está apto pela Lei nº 8666, artigo 21, a publicá-la.

O serviço de Publicidade Legal contempla a publicação de atas, avisos, balanços, declarações, leilões, editais, relatórios e demais comunicados. Este espaço tem sido ocupado cada vez mais efetivamente pelo Jornal de Brasília, que é reconhecido como líder no ramo e com resultado comprovado ao longo dos anos.

**PROPOSTA COMERCIAL – Publicidade Legal**

VEÍCULO	ESPECIFICAÇÃO DE MÍDIA	COLOCAÇÃO	FORMATO	QTD	VALOR UNITÁRIO	VALOR TOTAL
Jornal de Brasília	Editais de Convocação - AGO	CLASSIFICADOS	02 x 09	1	R\$ 990,00	R\$ 990,00
					Valor Real	R\$ 990,00
					Valor Negociado	R\$ 990,00

**Valor válido para veiculações de segunda a sexta-feira.**

A Publicação somente será realizada, mediante as informações para emissão da Nota Fiscal.

NOME/RAZÃO SOCIAL:	Associação Pro-Moradia dos Funcionários do Banco do Brasil
CPF/CNPJ:	03.226.059/0001-98
INSCRIÇÃO ESTADUAL:	Isento
ENDEREÇO:	Rod. 001, Km 7,5, Brasília Sul, Jardim Botânico - Lagoa Sul
CEP:	71.690-613
TELEFONE:	(61) 3964-8508

**SOLICITAMOS EFETUAR DEPÓSITO SOMENTE COM AS INFORMAÇÕES ACIMA.**

**DADOS BANCÁRIOS: AG: 3382-0 C/C: 5406-2 - BANCO BRASIL OU CARTÃO CRÉDITO**

A presente proposta já contempla todos os impostos e taxas incidentes sobre o serviço.

LEI Nº 8.639 / 1993, Art. 1º É obrigatória, nos anúncios feitos por exigência legal nos jornais, sejam editais, convocações, balanços, citações e avisos, a utilização de um corpo suficientemente legível, devendo o tipo de letra ser, no mínimo, de corpo seis, de quaisquer famílias, e que o título dessas publicações seja de tipo doze ou maior, de qualquer família.

Colocamo-nos ao seu inteiro dispor para eventuais esclarecimentos.

**Larissa Achcar**

Publicidade Legal

61 3343-8008 / 8105 / 8171

[Larissa.achcar@grupoibr.com](mailto:Larissa.achcar@grupoibr.com) / [classificados@grupoibr.com](mailto:classificados@grupoibr.com)

RECEBEMOS DE EDITORA JORNAL DE BRASÍLIA LTDA OS PRODUTOS CONSTANTES DA NOTA FISCAL INDICADA AO LADO		NF- N. 000115404 SÉRIE 1
DATA DE RECEBIMENTO	IDENTIFICAÇÃO E ASSINATURA DO RECEBEDOR	

 <b>Identificação do emitente</b> <b>EDITORA JORNAL DE BRASÍLIA LTDA</b> SIG QUADRA 01 LOTE 765 SIG Cqj/76618-410 BRASÍLIA/DF Fone: 033438969	<b>DANFE</b> DOCUMENTO AUXILIAR DA NOTA FISCAL ELETRÔNICA 0-ENTRADA 1-SAÍDA	 <b>CHAVE DE ACESSO DA NF-E</b> 5319 1108 3373 1700 0120 5500 1000 1154 0410 0233 7622
	N. 000115404 SÉRIE 1 FOLHA 01/01	Consulta de autenticidade no portal nacional da NF-e <a href="http://www.nfe.fazenda.gov.br/portal">www.nfe.fazenda.gov.br/portal</a> ou no site da SEFAZ Autorizada

NATUREZA DA OPERAÇÃO SERVIÇO DE COMUNICAÇÃO EM JORNAL PERIÓDICO	PROTOCOLO DE AUTORIZAÇÃO DE USO 353190049866601 08/11/2019 18:55:47-03:08
--	--

INSCRIÇÃO ESTADUAL 074801500164	INSC. ESTADUAL DO SUBST. TRIB.	CNPJ 08.357.517/0001-20
------------------------------------	--------------------------------	----------------------------

DESTINATÁRIO/EMITENTE		CNPAC/CF	DATA DE EMISSÃO
NOME/RAZÃO SOCIAL ASSOCIAÇÃO PRO MORADIA DOS FUNC. DO BANCO DO BRASIL		01.226.053/0001-98	08/11/2019
ENDEREÇO R.OD 001 KM 7,5 JARDIM BOTANICO,SN	BAIRRO/DISTRITO LAGO SUL	CEP 71680-613	DATA ENTRADA/SAÍDA 08/11/2019
MUNICÍPIO BRASÍLIA	FONE/FAX 613064808	UF DF	HORA ENTRADA/SAÍDA 18:43:00

FORMA DE PG: DEPÓSITO

**CALCULO DO DEPÓSITO**

BASE DE CÁLCULO DO ICMS 0,00	VALOR DO ICMS 0,00	BASE DE CÁLCULO DO ICMS SUBSTITUIÇÃO 0,00	VALOR DO ICMS SUBSTITUIÇÃO 0,00	VALOR TOTAL DOS PRODUTOS 990,00
VALOR DO FRETE 0,00	VALOR DO SEGURO 0,00	DESCONTO 0,00	OUTRAS DESPESAS ACESSÓRIAS 0,00	VALOR DO IPI 0,00
				VALOR TOTAL DA NOTA 000,00

**TRANSPORTADOR/VOLUMES TRANSPORTADOS**

RAZÃO SOCIAL	FRETE POR CONTA I-DEST/REM	CÓDIGO ANTI	PLACA DO VEÍCULO	UF	CNPAC/CF
ENDEREÇO	MUNICÍPIO	UF	INSCRIÇÃO ESTADUAL		
QUANTIDADE	ESPECIE	MARCA	NUMERAÇÃO	PESO BRUTO	PESO LÍQUIDO

**DADOS DO PRODUTO / SERVIÇO**

COD. PROD	DESCRIÇÃO DO PROD/SERV.	NCM/SH	CST	CFOP	UN	QUANT.	V.UNITARIO	V.TOTAL	BC.ICMS	V.ICMS	V.IPI	A.ICMS	A.IPI
0000004	EDITAL DE CONVOCAÇÃO - ADO 11/11/19 - Pm. 2 x 9,00	49021000	040	5949	AC	1,0000	990,00	990,00	0,00	0,00	0,00	0,00%	0,00%
<b>CONTABILIZADO</b>													

**CALCULO DO ISSQN**

INSCRIÇÃO MUNICIPAL 074801500164	VALOR TOTAL DOS SERVIÇOS	BASE DE CÁLCULO DO ISSQN	VALOR DO ISSQN
-------------------------------------	--------------------------	--------------------------	----------------

**DADOS ADICIONAIS**

INFORMAÇÕES COMPLEMENTARES IMUNE ao ICMS Conforme CF/99 Art. 159, Conforme Decreto 18.912/97 - ICMS PEDIDO: 484418 N. AUT: A/C: LARISSA KRISHINA DE SOUZA ACHCAR Valor Negociado: 990,00 Protocolo: 353190049866601	RESERVADO AO FISCO   Data <b>08 NOV 2019</b> Página
---	---

08/11/2019 - BANCO DO BRASIL - 15:37:06  
045200452 SEGUNDA VIA 0021  
COMPROVANTE DE TRANSFERENCIA  
DE CONTA CORRENTE P/ CONTA CORRENTE

CLIENTE: ASSOCIACAO PRO MORADIA FU  
AGENCIA: 0452-9 CONTA: 305.060-2

=====

DATA DA TRANSFERENCIA	08/11/2019
NR. DOCUMENTO	553.382.000.005.406
VALOR TOTAL	990,00

\*\*\*\*\* TRANSFERIDO PARA:

CLIENTE: EDIT JORN BRASILIA LTDA  
AGENCIA: 3382-0 CONTA: 5.406-2  
NR. DOCUMENTO 550.452.000.305.060

=====

NR. AUTENTICACAO	6.729.836.801.C40.DE1
------------------	-----------------------

## ENCAMINHAMENTO DE CONTAS PARA PAGAMENTO AMOB

1-FORNECEDOR:

KAIO RODRIGO BATISTA DE PAIVA

2- PRODUTOS/SERVIÇOS:

<i>Finalidade</i>	<i>Docum. / N° Docum.</i>	<i>Descrição do produto/serviço</i>	<i>Qtde.</i>	<i>Valor</i>	<i>Vencimento</i>	<i>Centro de Custo n°</i>
HONORARIOS ADVOCATICIOS		PRESTAÇÃO DE SERVIÇOS ADVOCATÍCIOS	1	1300,00	08/11/2019	

3 – DATA DE PAGAMENTO: 08/11//2019

4 – FORMA DE PAGAMENTO:

( X ) TRANSFERENCIA BANCARIA ( )BOLETO ( )DINHEIRO ( )CHEQUE:

104 – Caixa Econômica Federal

AG: 1041-3

C/C: 16531-0

Kaio Rodrigo Batista de Paiva

CPF: 023.184.061-62

5 – FONTE DE RECURSO

CONTA MOVIMENTO (305060-2)

Brasília (DF), 30 de novembro de 2019

  
\_\_\_\_\_  
RICARDO FELIX SANTANA  
Presidente

  
\_\_\_\_\_  
BRUNO F. ZENOBIO DE LIMA  
Diretor Financeiro



Maria Vanil Gomes Trajano  
OAB/DF 4.201  
Kauo Rodrigo Batista de Paiva  
OAB/DF 44.283

## Contrato de Prestação de Serviços Advocatícios

Por este Contrato de Prestação de Serviços Advocatícios (este "Contrato") e na melhor forma de direito, as partes abaixo, a saber,

De um lado como Contratante:

**ASSOCIAÇÃO PRÓ MORADIA DOS FUNCIONÁRIOS DO BANCO DO BRASIL**, pessoa jurídica de direito privado, inscrito no Cadastro Nacional da Pessoa Jurídica Ministério da Fazenda Pública ("CNPJ/MF") sob o n. 01.226.053/0001-98, situada na Rua Caminho da Esperança, Lote 07, Condomínio Morada de Deus, Setor Habitacional Jardim Botânico/DF, CEP.: 71.680-613, neste ato representado pelo Presidente Sr. **Ricardo Félix Santana**, bem como a Diretoria Administrativa e Conselho Fiscal - Biênio de 2017 - 2019, ("**CONTRATANTE**"), e,

Do outro lado como Contratada:

**ADVOCACIA PAIVA ADVOGADOS E ASSOCIADOS**, com sede na Rua 21, Lote 08, Loja 01, Polo de Modas, Guará II/DF, neste ato representado pelo advogado Dr. Kauo Rodrigo Batista de Paiva, doravante designada como ("**CONTRATADA**");

**CONSIDERANDO** que a AMOBB necessita de consultorias e assessorias jurídicas de direito imobiliário, civil e condominial, com objetivo de preservar os atos da associação;

**CONSIDERANDO** que é imprescindível a ação judicial e extrajudicial para cobrança de valores inadimplidos, a fim de resguardar a vida financeira e econômica da associação;

**CONSIDERANDO** que a **CONTRATANTE** deseja receber assessoria jurídica e consultoria da **CONTRATADA** em relação a ações cíveis.

Página 1 de 7

Rua 21 Lote 08 Polo de Modas - Guará II/DF

61 98889 1938

advocacia@advpaiva.com.br



Maria Vantú Gomes Trajano  
OAB/DF 4.201  
Caio Rodrigo Batista de Paiva  
OAB/DF 46.293

As partes resolvem celebrar este Contrato nos termos abaixo:

#### Do Objeto

**Cláusula 1ª.** Este Contrato tem objeto a prestação de serviços advocatícios à **CONTRATADA** assim comprometidos:

- (a) Sugestão estratégica de atuação em processos na área cível, imobiliário e trabalhista;
- (b) Coordenação estratégica de todos os processos em trâmite;
- (c) Elaboração e/ou revisão da atuação jurídica que será representada pelos processos em curso, bem como dos recursos e incidentes relativos a esses processos em específico;
- (d) Elaboração e/ou revisão de petições, manifestações, recursos e impugnações relacionados aos processos administrativos e judiciais em curso;
- (e) Assessoria e consultoria nos atos da administração da associação;
- (f) Elaboração e/ou revisão de petições, manifestações, recursos e impugnações relacionados aos processos em curso, eletos de comum acordo entre as partes.

#### Do Valor dos Honorários Advocatícios

**Cláusula 2ª.** No momento da aceitação desta proposta será devida a quantia de R\$ 1.300,00 (mil e trezentos reais), livres de impostos - *neto* - valor líquido, a título de *engagement fee* para vinculação da **CONTRATADA** no caso.

- (a) R\$ 1.300,00 (mil e trezentos reais) na data da assinatura;
- (b) No processo que for ajuizado, a **CONTRATADA** terá direito a 20% (vinte por cento) dos valores que o **CONTRATANTE** vier a receber;
- (c) As parcelas seguintes terão vencimento na data 01 de cada mês;
- (d) Taxa de manutenção por processo de R\$ 30,00 (trinta reais) mensais, porquanto perdurar o contrato.

Página 2 de 7

Rua 21 Laje 06 Pista de Modas - Guara R/DF

☎ 01 985891938

✉ [karolpaiva.adv@gmail.com](mailto:karolpaiva.adv@gmail.com)



Maria Karli Gomes Trajano  
OAB/DF 6.201  
Kaio Rodrigo Batista de Paiva  
OAB/DF 44.213

(e) Será limitado a 15 processos judiciais por ano, os processos que excederem essa quantidade serão cobrados a parte.

**Parágrafo Único.** Esse valor não será passível de qualquer compensação ou devolução em qualquer hipótese.

**Cláusula 3ª.** Os honorários advocatícios devidos pelo **CONTRATANTE** em contraprestação aos serviços que serão prestados pela **CONTRATADA** – *honorários pro-labore* – serão encarregados pelos advogados e do caso, a serem designados pela **CONTRATADA**.

**Cláusula 4ª.** Na hipótese de falta de pagamento dos honorários a tempo e modo devidos, o **CONTRATANTE** estará sujeito a multa de 2% (dois por cento), além de correção monetária e juros de mora à taxa de 1% (um por cento) ao mês, sobre a parcela em atraso.

**Parágrafo Primeiro.** Ainda na hipótese de falta de pagamento de quaisquer parcelas a título de honorários que persistem mais de 5 (cinco) dias, a **CONTRATADA** terá o direito de rescindir o presente Contrato de pleno direito, a seu exclusivo critério e a qualquer tempo, sem prejuízo da cobrança dos valores devidos.

**Cláusula 5ª** Na hipótese do **CONTRATANTE** revogar o mandato do advogado contratado, sem motivo justo, ainda sim, será devido o pagamento pelos serviços já prestados, bem como toda e qualquer verba de honorários advocatícios *ad exitum* que venham ocorrer no futuro após a revogação do presente Contrato.

**Cláusula 6ª.** Todos os valores devidos a **CONTRATADA** poderão ser depositados na Caixa Econômica Federal, Agência 1041, Operação 001, Conta Corrente 6531-0, da titularidade do Dr. Kaio Rodrigo Batista de Paiva.

**Parágrafo Único.** A **CONTRATANTE** também poderá pagar os valores estipulados em cheque e/ou cartão de Crédito.

#### Das Custas e Despesas

Página 3 de 7

Rua 21 Lote 08 Polo de Modas - Ceasa II/DF

61 9 8369 1938

kaio@paiva.adv.br@gmail.com





## Emissão de comprovantes

G33427150584404911  
27/01/2020 15:10:55

SISBB - SISTEMA DE INFORMACOES BANCO DO BRASIL  
27/01/2020 - AUTOATENDIMENTO - 15.10.57  
0452900452 SEGUNDA VIA 0090

COMPROVANTE DE TRANSFERENCIA  
COMPROVANTE DE

TED - TRANSFERENCIA ELETRONICA DISPONIVEL  
CLIENTE: ASSOCIACAO PRO MORADIA FU  
AGENCIA: 0452-9 CONTA: 305.060-2

=====

FINALIDADE: 01 CREDITO EM CONTA  
REMETENTE : ASSOCIACAO PRO MORADIA FU  
BANCO: 104 - CAIXA ECONOMICA FEDERAL  
AGENCIA: 1041-3 - COMERCIAL SUL  
CONTA: 16.531-0

FAVORECIDO: KAI0 RODRIGO BATISTA DE PAIVA  
CPF/CNPJ: 023.184.061-62  
VALOR: R\$ 1.300,00  
DEBITO EM: 08/11/2019

=====

DOCUMENTO: 110001  
AUTENTICACAO SISBB: D.96F.170.DBC.515.1F0

**CONTABILIZADO**

 **JROFFICE** Contabilidade

Data	Página
08 NOV 2019	

## ENCAMINHAMENTO DE CONTAS PARA PAGAMENTO AMOB

1-FORNECEDOR:

MOVIMENTO COMUNITARIO JARDIM BOTANICO

2- PRODUTOS/SERVIÇOS:

<i>Finalidade</i>	<i>Docum. / Nº Docum.</i>	<i>Descrição do produto/serviço</i>	<i>Qtde.</i>	<i>Valor</i>	<i>Vencimento</i>	<i>Centro de Custo nº</i>
MOVIMENTO COMUNITARIO JARDIM BOTANICO	01226-07	MOVIMENTO COMUNITARIO		R\$ 300,00	10/11/2019	

3 - DATA DE PAGAMENTO: 10/11/2019.

4 - FORMA DE PAGAMENTO:

( ) TRANSFERENCIA BANCARIA (X)BOLETO ( )DINHEIRO

5 - FONTE DE RECURSO

CONTA MOVIMENTO (305060-2)

Brasília (DF), 30 de novembro de 2019

  
\_\_\_\_\_  
RICARDO FELIX SANTANA  
Presidente

  
\_\_\_\_\_  
BRUNO F. ZENOBIO DE LIMA  
Diretor Financeiro



Beneficiário <b>MOVIMENTO COMUNITARIO DO JARDIM BOTANICO</b> 1 LOTE A 1 AV. DAS PAINEIRAS SH JARDIM BOTÂNICO BRASÍLIA - DF	23.583.083/0001-94  71681-005	Vencimento	10/11/2019	Valor do Documento	300,00
		(+) Outros acréscimos		(+) Mora / Multa	
		(-) Desconto / Abatimento		(-) Outras deduções	
Instruções (texto de responsabilidade do beneficiário) Apos Venc. mora 0,07%ad/multa 2,00% Nao conceder desconto.  Protesto no 30 dia apos vencimento		Data de Emissão	10/04/2019	(=) Valor cobrado	
		Coop Contr/Cód. Beneficiário	4001/398990		
		Nosso Número		259-3	

## Dados do Pagador

Nome do pagador <b>ASSOCIACAO PROMORADIA DOS FUNC DO BANCO DO BRASIL</b>			Número do Documento <b>01226-07</b>		
Endereço <b>RUA CAMINHO DA ESPERANÇA LOTE N. 07</b>					
Bairro / Distrito <b>JARDIM BOTÂNICO</b>					
Município <b>BRASILIA</b>			UF <b>DF</b>	CEP <b>71680-613</b>	
Mensagem Pagador					

Este recibo somente terá validade com a autenticação mecânica ou acompanhado do recibo de pagamento emitido pelo Banco. Recebimento através do cheque n. \_\_\_\_\_ do banco. Esta quitação só terá validade após o pagamento do cheque pelo banco pagador.

Autenticação mecânica - Recibo do pagador



756

75691.40010 01039.699002 00025.930074 1 80690000030000

Local de pagamento <b>PAGAVEL PREFERENCIALMENTE NO SICOOB</b>					Vencimento	10/11/2019
Beneficiário <b>MOVIMENTO COMUNITARIO DO JARDIM BOTANICO</b> 23.583.083/0001-94					Cooperativa contratante/Cód. Beneficiário	4001/398990
Data do documento	N. documento	Espécie	Acerto	Data processamento	Nosso número	
10/04/2019	01226-07	OU	S	10/04/2019	259-3	
Uso do Buzão	Carteira	Espécie	Quantidade	Valor	Valor documento	
	1	R\$	0,00		300,00	
Instruções (texto de responsabilidade do beneficiário) Apos Venc. mora 0,07%ad/multa 2,00% Nao conceder desconto.  Protesto no 30 dia apos vencimento					(-) Desconto / Abatimento	
<b>CONTABILIZADO</b>					(-) Outras deduções	
					(+) Mora / Multa	
					(+) Outros acréscimos	
Pagador <b>ASSOCIACAO PROMORADIA DOS FUNC DO BANCO DO BRASIL</b> RUA CAMINHO DA ESPERANÇA LOTE N. 07 JARDIM BOTÂNICO BRASILIA - DF					(-) Valor cobrado	
Sacador / Avalista						



Autenticação mecânica

Selo de compensação

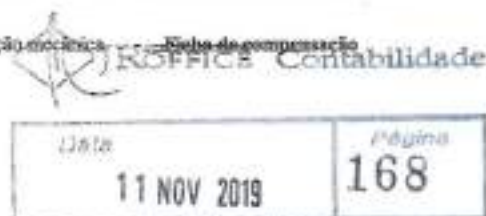

27/01/2020 - BANCO DO BRASIL - 15:10:57  
045200452 0074

## COMPROVANTE DE PAGAMENTO DE TITULOS

CLIENTE: ASSOCIACAO PRO MORADIA FU  
AGENCIA: 0452-9 CONTA: 305.060-2

-----  
BANCO COOPERATIVO DO BRASIL S.

-----  
75691400100103969900200025930074180690000030000

BENEFICIARIO:

MOVIMENTO COMUNITARIO DO JARDIM BOT

NOME FANTASIA:

MOVIMENTO COMUNITARIO DO JARDIM BOT

CNPJ: 23.583.083/0001-94

PAGADOR:

ASSOCIACAO PROMORADIA DOS FUNC DO B

CNPJ: 01.226.053/0001-98

-----  
NR. DOCUMENTO 111.101

DATA DE VENCIMENTO 10/11/2019

DATA DO PAGAMENTO 11/11/2019

VALOR DO DOCUMENTO 300,00

VALOR COBRADO 300,00

-----  
NR. AUTENTICACAO B.8D3.83B.098.034.C79

# ENCAMINHAMENTO DE CONTAS PARA PAGAMENTO AMOB

1-FORNECEDOR:

JR OFFICE ASSESSORIA CONDOMINIAL EVENTOS E COMUNICAÇÃO

2- PRODUTOS/SERVIÇOS:

<i>Finalidade</i>	<i>Docum. / Nº Docum.</i>	<i>Descrição do produto/serviço</i>	<i>Qtde.</i>	<i>Valor</i>	<i>Vencimento</i>	<i>Centro de Custo nº</i>
HONORÁRIOS CONTABEIS	NF 2364	HONORARIOS CONTABEIS REF: 10/2019 R\$ 955,87 + HONORÁRIOS DE COBRANÇA R\$ 59,03	1	R\$ 1014,90	15/11/2019	

3 - DATA DE PAGAMENTO: 15/11/2019

4 - FORMA DE PAGAMENTO:

( ) TRANSFERENCIA BANCARIA ( X )BOLETO ( )DINHEIRO

5 - FONTE DE RECURSO

CONTA MOVIMENTO (305060-2)

Brasília (DF), 30 de novembro de 2019

  
\_\_\_\_\_  
RICARDO FELIX SANTANA  
Presidente

  
\_\_\_\_\_  
BRUNO F. ZENOBIO DE LIMA  
Diretor Financeiro

## AMOB ASSOCIAÇÃO

Acordos baixados entre 20/08/2019 e 30/10/2019 - Parcelas baixadas Unidade: CESPE/48

UNIDADE: CESPE/48

ACORDO:	46307	PARCELAS:	1	DATA:	23/09/2019	VALOR ACORDADO	210,00
ACRESCIMO:	46,36	DESCONTO:	0,00	TX. ADICIONAIS:	0,00	HONORÁRIOS:	25,64
VALOR FINAL:	282,00			VALOR LIQUIDADO:	282,00		
SOLICITANTE: aoshps@gmail.com							

## RELAÇÃO DAS CONTAS ORIGINAIS

Boleto	Classe Da Conta	Mês Ref	Vencimento	Cobrança	Valor Lançamento
56837	Mensalidade Associação	01/2018	20/01/2018	1	15,00
					15,00
96448	Mensalidade Associação	03/2018	20/03/2018	1	15,00
					15,00
114367	Mensalidade Associação	04/2018	20/04/2018	1	15,00
					15,00
133393	Mensalidade Associação	05/2018	20/05/2018	1	15,00
					15,00
151772	Mensalidade Associação	06/2018	20/06/2018	1	15,00
					15,00
170828	Mensalidade Associação	07/2018	20/07/2018	1	15,00
					15,00
189871	Mensalidade Associação	08/2018	20/08/2018	1	15,00
					15,00
206422	Mensalidade Associação	09/2018	20/09/2018	1	15,00
					15,00
229776	Mensalidade Associação	10/2018	20/10/2018	1	15,00
					15,00
251681	Mensalidade Associação	11/2018	20/11/2018	1	15,00
					15,00
272432	Mensalidade Associação	12/2018	20/12/2018	1	15,00
					15,00
291512	Mensalidade Associação	01/2019	20/01/2019	1	15,00
					15,00
330419	Mensalidade Associação	03/2019	20/03/2019	1	15,00
					15,00
962411	Mensalidade Associação	09/2017	20/09/2017	1	15,00
					15,00
					210,00

## CONTAS GERADAS PELO ACORDO

Boleto	Parcela	Classe Da Conta	Mês Ref	Vencimento	Pagamento	Cob.	Valor Lançamento	Valor Liquidado
469209	1	Acordo	09/2019	27/09/2019	24/09/2019	2	282,00	282,00
							282,00	282,00

## AMOBBI ASSOCIAÇÃO

Acordos baixados entre 20/08/2019 e 30/10/2019 - Parcelas baixadas Unidade: ELIAN/10

UNIDADE: ELIAN/10

ACORDO:	48538	PARCELAS:	1	DATA:	02/10/2019	VALOR ACORDADO	120,00
ACRÉSCIMO:	8,93	DESCONTO:	0,00	TX. ADICIONAIS:	0,00	HONORÁRIOS:	11,35
VALOR FINAL:	140,28			VALOR LIQUIDADO:	140,28		

SOLICITANTE: roberta.limabarroto@gmail.com

## RELAÇÃO DAS CONTAS ORIGINAIS

Boleto	Classe Da Conta	Mês Ref	Vencimento	Cobrança	Valor Lançamento
0	Mensalidade Associação	02/2019	20/02/2019	3	15,00
0	Mensalidade Associação	03/2019	20/03/2019	3	15,00
0	Mensalidade Associação	04/2019	20/04/2019	3	15,00
0	Mensalidade Associação	05/2019	20/05/2019	3	15,00
0	Mensalidade Associação	06/2019	20/06/2019	3	15,00
0	Mensalidade Associação	07/2019	20/07/2019	3	15,00
					90,00
441234	Mensalidade Associação	08/2019	20/08/2019	1	15,00
					15,00
460115	Mensalidade Associação	08/2019	20/08/2019	1	15,00
					15,00
					120,00

## CONTAS GERADAS PELO ACORDO

Boleto	Parcela	Classe Da Conta	Mês Ref	Vencimento	Pagamento	Cob.	Valor Lançamento	Valor Liquidado
4588	1	Acordo	10/2019	04/10/2019	04/10/2019	2	140,28	140,28
							140,28	140,28

## AMOB ASSOCIAÇÃO

Acordos baixados entre 20/08/2019 e 30/10/2019 - Parcelas baixadas Unidade: MDEUS/17

UNIDADE: MDEUS/17

ACORDO:	46395	PARCELAS:	1	DATA:	26/09/2019	VALOR ACORDADO	60,00
ACRESCIMO:	17,25	DESCONTO:	0,00	TX. ADICIONAIS:	0,00	HONORÁRIOS:	7,73
VALOR FINAL:	85,01			VALOR LIQUIDADO:	85,01		

SOLICITANTE: secretaria@condominiamobb.com.br

## RELAÇÃO DAS CONTAS ORIGINAIS

Boleto	Classe Da Conta	Mês Ref	Vencimento	Cobrança	Valor Lançamento
0	Mensalidade Associação	01/2017	20/01/2017	1	15,00
					15,00
762	Mensalidade Associação	10/2017	20/10/2017	1	15,00
					15,00
74822	Mensalidade Associação	02/2018	20/02/2018	1	15,00
					15,00
440776	Mensalidade Associação	08/2019	20/08/2019	1	15,00
					15,00
					60,00

## CONTAS GERADAS PELO ACORDO

Boleto	Parcela	Classe Da Conta	Mês Ref	Vencimento	Pagamento	Cob.	Valor Lançamento	Valor Liquidado
2690111	1	Acordo	10/2019	01/10/2019	01/10/2019	2	85,01	85,01
							85,01	85,01



## AMOB ASSOCIAÇÃO

Acordos baixados entre 20/08/2019 e 30/10/2019 - Parcelas baixadas Unidade: CESPE/42

UNIDADE: CESPE/42

ACORDO:	46488	PARCELAS:	1	DATA:	01/10/2019	VALOR ACORDADO	60,00
ACRESCIMO:	9,83	DESCONTO:	0,00	TX. ADICIONAIS:	0,00	HONORARIOS:	5,96
VALOR FINAL:			76,81	VALOR LIQUIDADO:			76,81

SOLICITANTE: marcovcg@gmail.com

## RELAÇÃO DAS CONTAS ORIGINAIS

Boleto	Classe Da Conta	Mês Ref	Vencimento	Cobrança	Valor Lançamento
96445	Mensalidade Associação	03/2018	28/03/2018	1	15,00
					15,00
251678	Mensalidade Associação	11/2018	30/11/2018	1	15,00
					15,00
330416	Mensalidade Associação	03/2019	28/03/2019	1	15,00
					15,00
355732	Mensalidade Associação	04/2019	28/04/2019	1	15,00
					15,00
					60,00

## CONTAS GERADAS PELO ACORDO

Boleto	Parcela	Classe Da Conta	Mês Ref	Vencimento	Pagamento	Cob.	Valor Lançamento	Valor Liquidado
4410	1	Acordo	10/2019	03/10/2019	01/10/2019	2	76,81	76,81
							76,81	76,81

## AMOB ASSOCIAÇÃO

Acordos baixados entre 20/08/2019 e 30/10/2019 - Parcelas baixadas Unidade: MDEUS/19

UNIDADE: MDEUS/19

ACORDO:	46396	PARCELAS:	1	DATA:	26/09/2019	VALOR ACORDADO	45,00
ACRÉSCIMO:	12,05	DESCONTO:	0,00	TX. ADICIONAIS:	0,00	HONORÁRIOS:	5,71
VALOR FINAL:			62,76	VALOR LIQUIDADO:			62,76

SOLICITANTE: secretaria@condominioamobb.com.br

## RELAÇÃO DAS CONTAS ORIGINAIS

Boleto	Classe Da Conta	Mês Ref	Vencimento	Cobrança	Valor Lançamento
0	Mensalidade Associação	01/2017	20/01/2017	1	15,00
					15,00
74823	Mensalidade Associação	02/2018	20/02/2018	1	15,00
					15,00
440777	Mensalidade Associação	08/2019	20/08/2019	1	15,00
					15,00
					45,00

## CONTAS GERADAS PELO ACORDO

Boleto	Parcela	Classe Da Conta	Mês Ref	Vencimento	Pagamento	Cob.	Valor Lançamento	Valor Liquidado
2690112	1	Acordo	10/2019	01/10/2019	01/10/2019	2	62,76	62,76
							62,76	62,76

## AMOB ASSOCIAÇÃO

Acordos baixados entre 20/08/2019 e 30/10/2019 - Parcelas baixadas Unidade: ADNA1/09

UNIDADE: ADNA1/09

ACORDO:	48746	PARCELAS:	1	DATA:	08/10/2019	VALOR ACORDADO	30,00
ACRÉSCIMO:	1,66	DESCONTO:	0,00	TX. ADICIONAIS:	0,00	HONORÁRIOS:	1,62
VALOR FINAL:			33,28	VALOR LIQUIDADO:			33,28

SOLICITANTE: secretaria@condominioamobb.com.br

## RELAÇÃO DAS CONTAS ORIGINAIS

Boleto	Classe Da Conta	Mês Ref	Vencimento	Cobrança	Valor Lançamento
376170	Mensalidade Associação	05/2019	23/05/2019	1	15,00
					15,00
460039	Mensalidade Associação	09/2019	23/09/2019	1	15,00
					15,00
					30,00

## CONTAS GERADAS PELO ACORDO

Boleto	Parcela	Classe Da Conta	Mês Ref	Vencimento	Pagamento	Cob.	Valor Lançamento	Valor Liquidado
5232	1	Acordo	10/2019	10/10/2019	10/10/2019	2	33,28	33,28
							33,28	33,28

20 8014 132



BRB-BANCO DE BRASILIA

070-1

Recibo de Pagador

Local de Pagamento: Pagável em Qualquer Banco até Vencimento

Beneficiário/Constituinte: CNPJ/CPF: 37.135.217/0001-19

JR OFFICE CONTABILIDADE - SIA TRECHO 4 LOTE 1130 SALAS 112 A 114- ED SENAP 1- SIA - GUARÁ - BRASIL

(61) 3011-7300

Local do Banco	Código	Data do Documento	Data do Documento	Especie	Data do Processamento
	COB	31/10/2019	29/439	RS	31/10/2019

VÁLIDO COMO RECIBO APÓS COMPENSAÇÃO DO CHEQUE SEM DEDUÇÕES OU RASTROS

Vencimento: 15/11/2019

Agência/Código do Beneficiário: 000 - 106 - 0344774

Nosso Número: 102338407080

(\*) Valor do Documento: 1.014,90

(-) Desconto/Abatimento

COMPOSIÇÃO DA ABRÉCADAÇÃO - 10/2019

Descrição	Valor	Observações
Restos a Pagar	80,87	Restos a Pagar de Cobrança- REF. UNO, MÊS 19 PARC - 1/1
Restos a Pagar	25,64	Restos a Pagar de Cobrança- REF. UNO, 1º PARC - 1/1
Restos a Pagar	11,35	Restos a Pagar de Cobrança- REF. UNO, 2º PARC - 1/1
Restos a Pagar	7,73	Restos a Pagar de Cobrança- REF. UNO, 3º PARC - 1/1
Restos a Pagar	0,00	Restos a Pagar de Cobrança- REF. UNO, 4º PARC - 1/1

Nome do Pagador: AMOBB ASSOCIAÇÃO CNPJ: 01.226.053/0001-98 CONDOMINIO MORADA DE DEUS KM 7,5

JR OFFICE Unidade: 29

Contabilidade Corporativa (SQL Server) - Group Software - 43.0926.11.18 - (AC)

Correio: S



070-1

07090.00103 60344.774108 23384.070803 3 80740000101490

Local de Pagamento: Pagável em Qualquer Banco até Vencimento

Vencimento: 15/11/2019

Nome do Beneficiário: JR OFFICE CONTABILIDADE - SIA TRECHO 4 LOTE 1130 SALAS 112 A 114- ED SENAP 1- SIA - 37.135.217/0001-19

Agência/Código do Beneficiário: 000 - 106 - 0344774

Data do Documento	Nº do Documento	Especie	Quantidade	Valor	Data do Processamento
11/10/2019	29/439	NS	N		31/10/2019

Nosso Número: 102338407080

Local do Banco	Código	Especie	Quantidade	Valor
	COB	RS		

(\*) Valor do Documento: 1.014,90

Instrução de responsabilidade do Beneficiário:

- 1- APÓS VENCIMENTO MULTA DE 2%+1% JUROS AO MÊS.
- 2- NÃO RECEBER APÓS 30 DIAS DE VENCIMENTO.

CONTABILIZADO

(-) Desconto/Abatimento

(/) Juros/Multa

(=) Valor Cobrado

Nome do Pagador

AMOBB ASSOCIAÇÃO CNPJ: 01.226.053/0001-98 CONDOMINIO MORADA DE DEUS KM 7,5 71680-613 BRASÍLIA/DF

SETOR HABIT. JARDIM BOTAN JR OFFICE Unidade: 29

Serviço/Atividade



Data: 18 NOV 2019

Página: 177

RECEBIMOS DE J.R Office Assessoria Condominial Eventos e Comunicacao LTDA OS PRODUTOS/SERVIÇOS CONSTANTES NA NOTA FISCAL INDICADA AD1.500		VALOR NOTA R\$ 1.014,90	NF-e Nº: 000.002.364 SÉRIE: 1
DATA DE RECEBIMENTO	IDENTIFICAÇÃO E ASSINATURA DO RECEBEDOR	DESTINATÁRIO ASSOCIACAO PRO MORADIA DOS FUNCIONARIOS DO BANCO DO BRASIL	

<b>JR Office Assessoria Condominial Eventos e Comunicacao LTDA</b> SIA Trecho 04 Lote 1130 Salas 112 e 114, Guara Brasília DF TEL/FAX: 6130117390 CEP: 71200402	<b>DANFE</b> DOCUMENTO AUXILIAR DA NOTA FISCAL ELETRÔNICA 0 - Entrada 1 1 - Saída 1 Nº 000.002.364 SÉRIE: 1 FOLHA: 1 de 1	 CHAVE DE ACESSO 5319 1121 3088 3000 0150 5500 1000 0023 6410 0011 5645
		Consulte de autenticação em Portal Nacional de NF-e <a href="http://www.nfe.fazenda.gov.br/portal">www.nfe.fazenda.gov.br/portal</a> ou no site da Defesa Autenticada
NATUREZA DA OPERAÇÃO Prestação de Serviço		PROTOCOLO DE AUTORIZAÇÃO DE USO 35319048875150 - 04/11/2019 11:28:40
INSCRIÇÃO ESTADUAL 0770019700100	INSCRIÇÃO ESTADUAL SUB-TRIBUTÁRIA	CNPJ 21.308.830/0001-50

**DESTINATÁRIO/REMETENTE**

NOMENCLATURA SOCIAL ASSOCIACAO PRO MORADIA DOS FUNCIONARIOS DO BANCO DO BRASIL		CNPJ/CPF 01.226.053/0001-98	DATA DA EMISSÃO 04/11/2019
ENDEREÇO CONDOMINIO MORADA DE DEUS KM 75, 07		BAIRRO/DISTRITO JARDIM BOTANICO	CEP 71680-613
MUNICÍPIO BRASILIA		UF DF	INSCRIÇÃO ESTADUAL HORA DE SAÍDA 11:28:47

**FATURA**
**CÁLCULO DO IMPOSTO**

BASE DE CÁLCULO DE ICMS 0,00	VALOR DO ICMS 0,00	BASE DE CÁLCULO ICMS ST 0,00	VALOR DO ICMS SUBSTITUIÇÃO 0,00	VALOR TOTAL DOS PRODUTOS 0,00
VALOR DO FRETE 0,00	VALOR DO SEGURO 0,00	DESCONTO 0,00	OUTRAS DESPESAS ACESSÓRIAS 0,00	VALOR DO IPI 0,00
			VALOR APROX. DOS TRIBUTOS 187,25	VALOR TOTAL DA NOTA 1.014,90

**TRANSPORTADOR/VOLUMES TRANSPORTADOS**

RAZÃO SOCIAL	PRETE POR CONTA 0 - Rem.	CÓDIGO ANTT	PLACA DO VEÍC	UF	CNPJ/CPF
ENDEREÇO	MUNICÍPIO		UF	INSCRIÇÃO ESTADUAL	
QUANTIDADE	ESPÉCIE	MARCA	NUMERAÇÃO	PESO BRUTO	PESO LÍQUIDO

**DADOS DO PRODUTO/SERVIÇO**

COT. PROD.	DESCRIÇÃO DO PRODUTO/SERVIÇO	NEM 991	CROSN	CFOP	UNID.	QUANT.	VALOR UNITÁRIO	VALOR TOTAL	BASE ICMS	VALOR ICMS	VALOR IPI	ALÍQUOTAS		VALOR APROX. DOS TRIBUTOS
												ICMS	IPI	
1	HONORARIOS CONTÁBEIS REF MES 10 DE 2019	00		3053	SV	1,000	1.014,90	1.014,90	0,00	0,00	1,00	0,00	0,00	187,25

**CÁLCULO DO ISSQN**

INSCRIÇÃO MUNICIPAL 0770019700100	VALOR TOTAL DOS SERVIÇOS 1.014,90	BASE DE CÁLCULO DO ISSQN 0,00	VALOR DO ISSQN 0,00
--------------------------------------	--------------------------------------	----------------------------------	------------------------

**DADOS ADICIONAIS**

INFORMAÇÕES COMPLEMENTARES Val. Aproximado dos Tributos: Totais: R\$187,25 Tributos Federais: R\$120,50 Tributos Municipais: R\$50,75 (10,45%) Fonte: 1007-PRODCON Tel: (61) 304-70000 2000 SCS Q0 04 Bl B 60 Sl 248 Brasília DF CEP: 70334-900, Empresa optante pelo regime nacional.	RESERVADO AO FISCO
--	--------------------

27/01/2020 - BANCO DO BRASIL - 15:10:57  
045200452 0003

## COMPROVANTE DE PAGAMENTO DE TITULOS

CLIENTE: ASSOCIACAO PRO MORADIA FU  
AGENCIA: 0452-9 CONTA: 305.060-2

-----  
BRB - BANCO DE BRASILIA S.A.  
-----

07090001036034477410023384070003300740000101490

BENEFICIARIO:

AA SILVA J J C IMOBILIARIA EIRELI

NOME FANTASIA:

JR OFFICE CONTAB E IMOBILIARIA

CNPJ: 37.135.217/0001-19

SACADOR AVALISTA:

AA SILVA J J C IMOBILIARIA EIRELI

CNPJ: 37.135.217/0001-19

PAGADOR:

AMOB ASSOCIACAO

CNPJ: 01.226.053/0001-98  
-----

NR. DOCUMENTO	111.801
DATA DE VENCIMENTO	15/11/2019
DATA DO PAGAMENTO	18/11/2019
VALOR DO DOCUMENTO	1.014,90
VALOR COBRADO	1.014,90

-----  
NR.AUTENTICACAO 0.9DA.F03.A76.32D.151

## ENCAMINHAMENTO DE CONTAS PARA PAGAMENTO AMOB

1-FORNECEDOR:

MINISTERIO DA PREVIDÊNCIA E ASSISTÊNCIA SOCIAL- GPS

2- PRODUTOS/SERVIÇOS:

<i>Finalidade</i>	<i>Docum. / Nº Docum.</i>	<i>Descrição do produto/serviço</i>	<i>Qtde.</i>	<i>Valor</i>	<i>Vencimento</i>	<i>Centro de Custo nº</i>
GUIA DA PREVIDÊNCIA SOCIAL	2100	INSS REF: 10/2019	1	R\$ 465,00	20/11/2019	

3 - DATA DE PAGAMENTO: 20/11/2019

4 - FORMA DE PAGAMENTO:

( ) TRANSFERENCIA BANCARIA (x)BOLETO ( )DINHEIRO

5 - FONTE DE RECURSO

CONTA MOVIMENTO (305060-2)

Brasília (DF), 30 de novembro de 2019

  
\_\_\_\_\_  
RICARDO FELIX SANTANA  
Presidente

  
\_\_\_\_\_  
BRUNO F. ZENOBIO DE LIMA  
Diretor Financeiro

## Protocolo de Envio de Arquivos

Prezado cliente JR OFFICE ASSESSORIA CONDOMINIAL EVENTOS E COMUNI:21308830000150 ,

Seu arquivo I2N8NUJCyLy00007.zip foi armazenado na Caixa Econômica Federal em 26/10/2019 às 11:14:45.

O número do Protocolo de Envio deste arquivo é: C3E2D840D9D1D7F240404040404040D6EE12C32260EC23..

Este protocolo é sua garantia de que o arquivo foi devidamente recebido e armazenado para processamento pela Caixa Econômica Federal.

Havendo ocorrências impeditivas no processamento do arquivo, será enviada uma nota explicativa para a sua caixa postal no Conectividade Social contendo a(s) ocorrência(s) encontrada(s) e as ações necessárias para a solução.

### Informações Complementares:

**Transmissor:** JR OFFICE ASSESSORIA CONDOMINIAL EVENTOS E COMUNI:21308830000150  
**Inscrição Transmissor:** 21.308.830/0001-50

**Responsável:** JR ESCRITORIO CONTABIL  
**Inscrição Responsável:** 21.308.830/0001-50  
**Competência:** 10/2019  
**NRA:** I2N8NUJCyLy00007  
**Base de Processamento:** BR - Brasília  
**Código de Recolhimento:** 115  
**Contato:** CLEBER  
**Telefone:** 006130117300

**Atenção:** Este Protocolo de Envio de Arquivos não garante a legitimidade do conteúdo das informações.



COMPROVANTE DE DECLARAÇÃO DAS CONTRIBUIÇÕES A RECOLHER À PREVIDÊNCIA SOCIAL E A OUTRAS ENTIDADES E FUNDOS POR VEZES EMPRESA

EMPRESA: AMORÉ ASSOCIAÇÃO PRO MORADIA DOS FUNCION M° CONTROLE: EKp7Hj2sgW0000-0 M° ARQUIVO: I2HHHJCYLy0000-7  
 COMP: 10/2019 COD REC: 115 COD GES: 2100 EFAG: 566 OUTRAS ENT: 0099 SIMPLES: 1 ALIQ BAT: 2,0 FAT: 0,50 NAT AJUSTADO: 1,00  
 TOMADOR/OBRA: INSCRIÇÃO: 9430800

LOGRADOURO: CONDOMÍNIO MORADA DE DEUS KM 75 LAGO SUL BAIRRO: SETOR HABIT JARDIM BCRAE PREPONDERANTE: 9430800  
 CIDADE: BRASÍLIA UF: DF CEP: 71680-613 TELEFONE: 61-39648808 CHAB: 9430800  
 AFUPAÇÃO DO VALOR A RECOLHER: 565 620 744 775 TOTAL: 465,00

SEGURADO

Empregados/Avulsos	0,00	0,00	0,00	0,00	0,00
Contribuintes Individuais EMPRESA	165,00	0,00	0,00	0,00	165,00
Empregados/Avulsos	0,00	0,00	0,00	0,00	0,00
Contribuintes Individuais	300,00	0,00	0,00	0,00	300,00
RAT	0,00	0,00	0,00	0,00	0,00
RAT - Agentes Nocios	0,00	0,00	0,00	0,00	0,00
Valores Pagos a Cooperativas Adicional Cooperativas	0,00	0,00	0,00	0,00	0,00
Comercialização Produção	0,00	0,00	0,00	0,00	0,00
Evento Desportivo/Patrocinio	0,00	0,00	0,00	0,00	0,00
RECOLHIMENTO COMP AMT - VALOR INSS	0,00	0,00	0,00	0,00	0,00
(-) Retenção Lei 9.711/98	0,00	0,00	0,00	0,00	0,00
(-) Sal. Família/Sal. Maternidade	0,00	0,00	0,00	0,00	0,00
(-) Compensação	0,00	0,00	0,00	0,00	0,00
VALOR A RECOLHER - PREVIDÊNCIA SOCIAL	465,00	0,00	0,00	0,00	465,00
OUTRAS ENTIDADES	0,00	0,00	0,00	0,00	0,00
RECOLH COMP ANT - VALOR OUT ENTID	0,00	0,00	0,00	0,00	0,00
VALOR A RECOLHER - OUTRAS ENTIDADES	0,00	0,00	0,00	0,00	0,00
TOTAL A RECOLHER	465,00	0,00	0,00	0,00	465,00

(\*) Os valores de retenção, salário-família/salário-maternidade e compensação demonstrados são os efetivamente abatidos.

A DECLARAÇÃO DE DADOS CONSTANTES DESTA GFIP E DO ARQUIVO SEFIP CORRESPONDE A CONTRIBUIÇÃO PREVIDENCIÁRIA, EQUIVALE A COMISSÃO DE DÍVIDA DOS VALORES DELA DECORRENTES E CONSTITUI(EM) CRÉDITO(S) PASSIVEL(IS) DE INSCRIÇÃO EM DÍVIDA ATIVA, NA AUSÊNCIA DO OPORTUNO RECOLHIMENTO OU PARCELAMENTO, E CONSEQUENTE EXECUÇÃO JUDICIAL NOS TERMOS DA LEI Nº 6.830/80.

O EMPREGADOR/CONTRIBUINTE, RENUNCIANDO EXPRESSAMENTE A QUALQUER CONTESTAÇÃO QUANTO AO VALOR E PROCEDÊNCIA DESTA DECLARAÇÃO/DÍVIDA, ASSUME INTEGRAL RESPONSABILIDADE PELA EXATIDÃO DO MONTANTE DECLARADO E CONFESSADO, FICANDO, ENTRETANTO, RESSALVADO A SECRETARIA DA RECEITA FEDERAL DO BRASIL O DIREITO DE AJUZAR, A QUALQUER TEMPO, A EXISTÊNCIA DE OUTRAS IMPORTANCIAS DEVIDAS NÃO INCLUIDAS NESTE INSTRUMENTO, AINDA QUE RELATIVAS AO MESMO PERÍODO.

O EMPREGADOR/CONTRIBUINTE RECONHECE QUE A PRESENTE CONFESSÃO DE DÍVIDA NÃO OBRIGA A SECRETARIA DA RECEITA FEDERAL DO BRASIL A EXPEDIR DOCUMENTO COMPROBATÓRIO DA INEXISTÊNCIA DE DÉBITO, SALVO SE SEU CRÉDITO FOR GARANTIDO NA FORMA DOS ARTS. 258 E 259 DO REGULAMENTO DA PREVIDÊNCIA SOCIAL, APROVADO PELO DECRETO 3.048, DE 12/05/1998, E ALTERAÇÕES POSTERIORES.



RELAÇÃO DOS TRABALHADORES CONSTANTES NO ARQUIVO SEFIP  
 RESUMO DO FECHAMENTO - EMPRESA  
 MODALIDADE: 1-DECLARAÇÃO AO FGTS E À PREVIDÊNCIA

EMPRESA: AMOBS ASSOCIACAO PRO MORADIA DOS FUNCION N° DE CONTROLE: EKJP7HJ55GN0000-0 N° ARQUIVO: IZHNMOJCYy0000-7  
 COMP: 10/2019 COD REC:115 COD GPS: 2100 FPAR: 566 OUTRAS ENT: 0099 SIMPLES:1 RAT: 2.0 INSCRIÇÃO: 01.226.053/0001-98  
 TOMADOR/OBRA: UF: DF CEP: 71680-613 BAIRRO: SETOR HABIT JARDIM B CNRE PREPONDERANTE: 9430800  
 LOGRADOURO: CONDOMINIO MORADA DE DEUS KM 75 LAGO SUL CNAE: 9430800  
 CIDADE: BRASILIA

CAT	QUANT	REMUNERAÇÃO SEM 13°	REMUNERAÇÃO 13°	BASE CÁL PREV SOC	BASE CÁL 13° PREV SOC
11	1	1.500,00	0,00	1.500,00	0,00
TOTALS:	1	1.500,00	0,00	1.500,00	0,00

RELACÃO DOS TRABALHADORES CONSTANTES NO ARQUIVO SRFIP  
RESUMO DO FECHAMENTO - EMPRESA

FGTS

EMPRESA: AMOEB ASSOCIACAO PRO MORADIA DOS FUNCION N° DE CONTROLE: EKJp7Hjz5gn0000-0 N° ARQUIVO: IZ88NUJCy00000-7  
COMP: 10/2019 COD REC: 115 COD GPS: 2100 FPAS: 566 OUTRAS ENT: 0099 SIMPLES: 1 RAT: 2.0 INSCRICAO: 01.226.053/0001-98  
TCMADOR/OBRA: FAP: 0.50 RAT AJUSTADO: 1.00 INSCRICAO:  
LOGRADOURO: CONDOMINIO MORADA DE DEUS KM 75 LAGO SUL BAIRRO: SEIOR HABIT JARDIM B CNAE PREFONDERANTE: 9430800  
CIDADE: BRASILIA UF: DF CEP: 71680-613 CNAE: 9430800

MODALIDADE : 1-DECLARACÃO AO FGTS E Á PREVIDÊNCIA

FGTS - R\$

REMUNERACÃO SEM 13° SALÁRIO 0,00  
REMUNERACÃO 13° SALÁRIO 0,00

QUANTIDADE TRABALHADORES 0

RESUMO DAS INFORMAÇÕES À PREVIDÊNCIA SOCIAL CONSTANTES NO ARQUIVO SEFIP  
 EMPRESA

EMPRESA: AMOEB ASSOCIACAO PRO MORADIA DOS FUNCION N° DE CONTROLE: EKJp7Hj2sgn0000-0 N° ARQUIVO: IZNMNDJCYL0000-7  
 COMP: 10/2019 COD REC: 115 COD GPS: 2100 FPAS: 566 OUTRAS ENT: 0099 SIMPLES: 1 RAT: 2.0 INSCRIÇÃO: 01.226.053/0001-98  
 TOMADOR/OBRA: FAP: 0.50 RAT AJUSTADO: 1.00 INSCRIÇÃO:

LOGRADOURO: CONDOMINIO MORADA DE DEUS KM 75 LAGO SUL BAIRRO: SETOR HABIT JARDIM B CNAE PREPONDERANTE: 9430800  
 CIDADE: BRASILIA UF: DF CEP: 71680-613 TELEFONE: 0061 3964 8808 CNAE: 9430800

VALOR DEV PREV SOC CALCULADO SEFIP: 465.00 CONTRIB SEGURADOS - DEVIDA: 165.00  
 SALÁRIO FAMILIA: 0.00 RECEITA EVENTO DESP/PATROCINIO: 0.00  
 SALÁRIO MATERNIDADE: 0.00 PERC DE ISENÇÃO DE FILANTROPIA: 0.00  
 VALORES PAGOS COOP TRABALHO - SEM ADICIONAL: 0.00 13° SALÁRIO MATERNIDADE: 0.00  
 VALORES PAGOS COOP TRABALHO - ADIC. 15 ANOS: 0.00 COM PRODUÇÃO PJ: 0.00  
 VALORES PAGOS COOP TRABALHO - ADIC. 20 ANOS: 0.00 COM PRODUÇÃO PF: 0.00  
 VALORES PAGOS COOP TRABALHO - ADIC. 25 ANOS: 0.00 VALOR DAS FATURAS EMITIDAS PARA O TOMADOR: 0.00

COMPENSAÇÃO PERÍODO FINAL: VALOR SOLICITADO: 0.00  
 PERÍODO INICIAL: VALOR EXCEDENTE AO LIMITE DOS 30%: 0.00  
 VALOR ABATIDO: 0.00

RETENÇÃO (LEI 9.711/98) 0.00 VALOR ABATIDO PELO SEFIP: 0.00 VALOR A COMPENSAR/RESTITUIR: 0.00  
 VALOR INFORMADO: 0.00

BASE DE CÁLCULO APOSENTADORIA ESPECIAL/OCCORRÊNCIA 25 ANOS: 0.00  
 15 ANOS: 0.00  
 QUANTIDADE: 0 QUANTIDADE: 0

QUANTIDADE DE MOVIMENTAÇÕES / CÓDIGOS

H:	0 I1:	0 I2:	0 I3:	0 I4:	0 J:	0 K:	0 L:	0 M:	0 N1:	0
H2:	0 N3:	0 O1:	0 O2:	0 O3:	0 P1:	0 P2:	0 P3:	0 Q1:	0 Q2:	0
Q3:	0 Q4:	0 Q5:	0 Q6:	0 R:	0 S2:	0 S3:	0 U1:	0 U2:	0 U3:	0
V3:	0 W:	0 X:	0 Y:	0 Z1:	0 Z2:	0 Z3:	0 Z4:	0 Z5:	0 Z6:	0

SISBB - SISTEMA DE INFORMACOES BANCO DO BRASIL  
 27/01/2020 - AUTOATENDIMENTO - 15.10.57  
 0452900452 SEGUNDA VIA 0064  
 COMPROVANTE DE PAGAMENTO

MINISTERIO DA PREVIDENCIA E ASSISTENCIA SOCIAL  
 INSTITUTO NACIONAL DO SEGURO SOCIAL  
 GUIA DA PREVIDENCIA SOCIAL - GPS

CLIENTE: ASSOCIACAO PRO MORADIA FU  
 AGENCIA: 0452-9 CONTA: 305.060-2  
 =====  
 CODIGO DO PAGAMENTO 2100  
 COMPETENCIA 10/2019  
 IDENTIFICADOR 1226053000198  
 DATA DO PAGAMENTO 20/11/2019  
 VALOR DO INSS 465,00  
 VALOR OUTRAS ENTIDADES 0,00  
 VALOR ATM/JUROS/MULTA 0,00  
 VALOR TOTAL 465,00  
 =====  
 DOCUMENTO: 112001  
 AUTENTICACAO SISBB: 2.572.D4A.20A.C42.406

\*\*\*\*\* VIA EMPREGADOR \*\*\*\*\*

SISBB - SISTEMA DE INFORMACOES BANCO DO BRASIL  
 27/01/2020 - AUTOATENDIMENTO - 15.10.57  
 0452900452 SEGUNDA VIA 0064  
 COMPROVANTE DE PAGAMENTO

MINISTERIO DA PREVIDENCIA E ASSISTENCIA SOCIAL  
 INSTITUTO NACIONAL DO SEGURO SOCIAL  
 GUIA DA PREVIDENCIA SOCIAL - GPS

CLIENTE: ASSOCIACAO PRO MORADIA FU  
 =====  
 CODIGO DO PAGAMENTO 2100  
 COMPETENCIA 10/2019  
 IDENTIFICADOR 1226053000198  
 DATA DO PAGAMENTO 20/11/2019  
 VALOR DO INSS 465,00  
 VALOR OUTRAS ENTIDADES 0,00  
 VALOR ATM/JUROS/MULTA 0,00  
 VALOR TOTAL 465,00  
 =====  
 DOCUMENTO: 112001  
 AUTENTICACAO SISBB: 2.572.D4A.20A.C42.406

 <p>MINISTÉRIO DA PREVIDÊNCIA E ASSISTÊNCIA SOCIAL -          INSTITUTO NACIONAL DO SEGURO SOCIAL - INSS          GUIA DA PREVIDÊNCIA SOCIAL - GPS</p>	3 - Código de Pagamento	2100
	4 - Competência	10/2019
	5 - Identificador	01.226.053/0001-98
1 - Nome ou Razão Social / Fone / Endereço AMOB ASSOCIACAO PRO MORADIA DOS FUNCIONARIOS DO BANCO DO BRASIL / (61)3964-8808 CONDOMINIO MORADA DE DEUS KM 7,5 LAGO SUL SETOR HABIT. JARDIM BOTANICO - BRASILIA - DF - 71680-613	6 - Valor do INSS	465,00
	7 -	
2 - Vencimento (Uso exclusivo INSS)	8 -	
ATENÇÃO: É vedada a utilização de GPS para recolhimento de receita de valor inferior ao estipulado em Resolução publicada pelo INSS. A receita que resultar valor inferior deverá ser adicionada à contribuição ou importância correspondente nos meses subsequentes, até que o total seja igual ou superior ao valor mínimo fixado.	9 - Valor de Outras Entidades	0,00
	10 - ATM/Multa e Juros	
Vencimento: 20/11/2019	11 - Total	465,00
	12 - Autenticação Bancária	

CONTABILIZADO

Data  
20 NOV 2019

Página  
187/38

# ENCAMINHAMENTO DE CONTAS PARA PAGAMENTO AMOB

1-FORNECEDOR:

EDITORA JORNAL DE BRASÍLIA LTDA

2- PRODUTOS/SERVIÇOS:

<i>Finalidade</i>	<i>Docum. / N° Docum.</i>	<i>Descrição do produto/serviço</i>	<i>Qtde.</i>	<i>Valor</i>	<i>Vencimento</i>	<i>Centro de Custo n°</i>
EDITAL DE CONVOCAÇÃO	NF 115501	PUBLICAÇÃO DE EDITAL DE CONVOCAÇÃO	1	R\$ 700,00	26/11/2019	

3 - DATA DE PAGAMENTO: 26/11/2019

4 - FORMA DE PAGAMENTO:

( X ) TRANSFERENCIA BANCARIA ( ) BOLETO ( ) DINHEIRO ( ) CHEQUE:

5 - FONTE DE RECURSO

CONTA MOVIMENTO (305060-2)

Brasília (DF), 30 de novembro de 2019.

  
\_\_\_\_\_  
RICARDO FELIX SANTANA  
Presidente

  
\_\_\_\_\_  
BRUNO F. ZENOBIO DE LIMA  
Diretor Financeiro

# CLASSIFICADOS&EDITAIS

(61) 3343.8008 / 3343-8005  
classificados@grupojbr.com

**PRÉSIDÊNCIA DA REPÚBLICA  
SECRETARIA ESPECIAL  
DE ADMINISTRAÇÃO**



**CHAMAMENTO PÚBLICO Nº 01/2015**  
**Processo Seletivo para Coleta Sólida**

A Comissão de Gestão Ambiental da Presidência da República torna público que realizará Chamamento Público para habilitação de Associações e/ou Cooperativas de catadores de resíduos recicláveis, para o recolhimento e destinação de resíduos recicláveis descartados nas dependências da Presidência da República, de acordo com o seguinte cronograma:

**Entrega dos documentos de inscrição/registro/inscrição/habilitação: de 28 de novembro a 04 de dezembro de 2015**

Local: Coordenação de Serviços Gerais da Presidência da República, Via N2, Brasília/DF, Telefone: (61) 2411-2367.  
HORÁRIO: das 08h às 12h e das 14h às 17h.

**Data de Abertura da Sessão Pública: 23/12/2015**  
Horário: 22:00 horas

Endereço: Auditorio do Anexo I do Palácio do Planalto, Na "E", Brasília/DF.

O edital e seus anexos estão disponíveis no site: [http://www.segretariadecad.gov.br/index.php?option=com\\_content&view=article&id=10576:chamamento-publico-01-2015-coleta-solida-para-destino-de-residuos-reciclaveis-descartados-na-presidencia-da-republica](http://www.segretariadecad.gov.br/index.php?option=com_content&view=article&id=10576:chamamento-publico-01-2015-coleta-solida-para-destino-de-residuos-reciclaveis-descartados-na-presidencia-da-republica)

Secretaria de Administração/Coordenação de Serviços Gerais da Presidência da República  
situação no Anexo I do Palácio do Planalto, Na "W" Superior, Sala 205 - Brasília/DF

Brasília, 27 de novembro de 2015  
BRUNO WANGEL YERBA MERY ROCHA  
Presidente da Comissão de Gestão Ambiental da Presidência da República

## NEGÓCIOS

Comunicados & Oportunidades

### PUBLICIDADE LEGAL

#### EXTRAIVO

A LA DART INDUSTRIA E COMERCIO BREVET, CNPJ: 01.25167800/30, avisa a quem possa interessar que a CRC do Município nº 33027308 com validade 29/11/2015 foi colacionada.



**EDITAL DE CONVOCAÇÃO  
ASSEMBLEIA GERAL ORDINÁRIA**

O SINDICATO DOS EMPREGADOS DO DISTRITO FEDERAL, CNPJ nº 30.627.877/0001-07, convoca todos os empregados filiados, em cumprimento da Assembleia Geral Ordinária, a realizá-la no dia 29 de novembro de 2015 às 18h, em primeira convocação, com a presença de 50% (cinquenta por cento) mais um dos filiados, e se não estiver em segunda convocação, com qualquer número de filiados presentes, conforme artigo 12 do Estatuto Social de Sindicato, na sede do Sindicato situada à SCLR/BR 714 Bloco M Lajeado, Área Nobre - Brasília - DF, CEP: 70740-636, para discutir e deliberar sobre a seguinte ordem do dia: 1) Deliberação e aprovação do resultado do voto da assembleia de 23/11/2015 (Protesto do contra do ano de 2015); 2) Pauta Diversa;

**Davys Amâncio Oliveira Diniz**  
Presidente do Sindicato dos Empregados do DF

**BRASILIA/DF  
EDITAL DE NOTIFICAÇÃO**

Pelo presente edital a parte citada do interessado(s) que está (ão) em local incerto e não sabido, fone(m) notificado(s), de que estamos autorizados, na forma da lei decreto lei nº 70 de 21/11/66, lei 5.004/90 e regulamentação complementar a promover a execução extrajudicial de(a) hipoteca(s) de(a) imóvel (is) discriminado(s) abaixo.

Fica(m) o(s) interessado(s) cliente(s) e infrauto(s) de que terá (ão) 20 (vinte) dias contados a partir de 27 de novembro de 2015 para pagar (em) o débito e evitar (em) o prosseguimento da execução extrajudicial. Informações sobre a execução e formas de quitação poderão ser obtidas em Brasília-DF, na N&N ASSESSORIA - SCB C/D 2, BL. B, ED. PALACIO DO COMERCIO, 2º ANDAR, SL 201 A 206 - Bairro ASA SUL - telefone: (061) 3223-2205 ou (061) 3062-4545 opção 0 e e-mail: [sup-poupeux@nasesessoria.com.br](mailto:sup-poupeux@nasesessoria.com.br) ou POUPEUX - SNU - Av. Duque de Caxias S/N Parte A - Terço - Brasília/DF, telefone: (061) 3314-7705.

**Credor: Associação de Poupança e Emprestimo - POUPEUX**  
Contrato: 01/01.05.19.09664-0-7

Mutuario: ANA MARA GANTARINO, brasileira, solteira, maior, maquiada, portadora da CI nº 689.832 SSP/DF, CPF nº 228.717.071-72, residente e domiciliada na SHCE, QUADRA 407, BLOCO B, APARTAMENTO 103, Cruzeiro Novo/ DF.  
Imóvel: SCLRW 104, BLOCO B, APTO 308, BUDDESTE, BRASILIA/DF.

Brasília/DF, 27 de novembro de 2015.

**BANCO DE BRASILIA S/A - BRB**  
Agente Fiduciário

**N&N Assessoria e Consultoria Empresarial S/C**  
Publicações: 27/11, 28/11 e 29/11/2015.

**BRASILIA/DF  
EDITAL DE NOTIFICAÇÃO**

Pelo presente edital a parte citada do interessado(s) que está (ão) em local incerto e não sabido, fone(m) notificado(s), de que estamos autorizados, na forma da lei decreto lei nº 70 de 21/11/66, lei 5.004/90 e regulamentação complementar a promover a execução extrajudicial de(a) hipoteca(s) de(a) imóvel (is) discriminado(s) abaixo.

Fica(m) o(s) interessado(s) cliente(s) e infrauto(s) de que terá (ão) 20 (vinte) dias contados a partir de 26 de novembro de 2015 para pagar (em) o débito e evitar (em) o prosseguimento da execução extrajudicial. Informações sobre a execução e formas de quitação poderão ser obtidas em Brasília-DF, na N&N ASSESSORIA - SCB C/D 2, BL. B, ED. PALACIO DO COMERCIO, 2º ANDAR, SL 201 A 206 - Bairro ASA SUL - telefone: (061) 3223-2205 ou (061) 3062-4545 opção 0 e e-mail: [sup-poupeux@nasesessoria.com.br](mailto:sup-poupeux@nasesessoria.com.br) ou POUPEUX - SNU - Av. Duque de Caxias S/N Parte A - Terço - Brasília/DF, telefone: (061) 3314-7705.

**Credor: Associação de Poupança e Emprestimo - POUPEUX**  
Contrato: 01/02.05.16.01436-3-8

Mutuario: ELISABEL DE ABEU FERRICHO, brasileira, separada judicialmente, jornalista, portadora da CI nº 499.922 SSP/DF, CPF nº 184.392.921-04, residente e domiciliada na OD 1.113, BLOCO "C", APARTAMENTO 302 - Cruzeiro Novo - DF.  
Imóvel: SCB-406 BLOCO "C", APARTAMENTO 105, ASA SUL, BRASILIA/DF.

Brasília/DF, 26 de novembro de 2015.

**BANCO DE BRASILIA S/A - BRB**  
Agente Fiduciário

**N&N Assessoria e Consultoria Empresarial S/C**  
Publicações: 27/11, 28/11 e 29/11/2015.



**Cooperativa do Projeto Condomínio Verde**

**EDITAL DE CONVOCAÇÃO  
Assembleia Geral Extraordinária**

**Brasília/DF, 28 de novembro de 2015.**

**COMISSÃO DO PROCESSO CONDOMÍNIO VERDE**  
CNPJ nº 01.21.111.980-40  
Assistência do Scl, Sm 7,7 Andar Terceiro  
Brasília - DF

**Finalidade: Convocatória**

Na sede do Distrito de Condomínio do Projeto Condomínio Verde, conforme termo de act. 28 de Estatuto da Cooperativa, ou no do presente edital aos horários V, às 20 e 17horas Geral Secretariado e, ou seja, no período de 08 de dezembro de 2015, durante, na sede da Cooperativa, da 2a em primeira convocação, com o quórum de pelo menos 33 dos associados, ou de 16 em segunda convocação, para decidir sobre 1) inclusão de associados, ou seja, de um(a) associado(a), no valor de 10% (dez por cento), no sistema que utilizar sobre a seguinte ordem do dia:

1. Apreciação do ato de AGS de dia 21.11.2015.
2. Referência de prazo extraordinária.
3. Foi feita para cumprimento do prazo de instalação.

A. Outros assuntos não discriminados e supletivos de direito para prática no estatuto.

**Eleição:**

- A ordem da operação não se desvirtua a existir caso tenha o consentido com os detalhes relativos aos serviços que foram realizados;
- Os associados em atraso nos pagamentos de suas taxas de contribuição não poderão participar; assim o lista de presença e comparecimento não, não ser definitiva;
- Comparecimento obrigatório de 17 de novembro de 2015 (se não estiver à sintonia não).

**Assinatura:**

**Maíra Lúcia Pereira de Villa**  
Presidente

**TRIBUNAL DE CONTAS DO DISTRITO FEDERAL**

**AVISO DE ALTERAÇÃO**  
Pregão Eletrônico nº 23/2013

Objeto: Contratação de empresa(s) especializada(s) para fornecimento, montagem e instalação de mobiliário, para campo e patrimônio e atender demandas dos departamentos do Tribunal de Contas do Distrito Federal - TCOF, mediante Sistema de Registro de Preços (SRP). Processo: 20247.0216-TCOF. Valor estimado: R\$ 3.717.469,48. Data limite de recebimento das propostas: 10/12/2015, às 09h30min. Após o Edital encontra-se à disposição no Serviço de Licitação, localizado no 2º Andar do Ed. Anexo ao TCOF, telefone: (61) 3214-3743 ou pelo e-mail: [www.tcof.gov.br](mailto:www.tcof.gov.br) e [www.comprasnet.gov.br](mailto:www.comprasnet.gov.br) (JARD: 574003). A Sessão Pública será processada no ato do ComprasNet, nos termos do Edital. Em atendimento à Lei Federal nº 5.450/2015, as informações referentes ao certame poderão estar disponíveis em site: [www.tcof.gov.br](http://www.tcof.gov.br). Inscrição Processo do TCOF.

**Brasília/DF, 27 de novembro de 2015**  
**Alexsandro Ribeiro Astal**  
Presidente

**3º OFÍCIO DE REGISTRO DE IMÓVEIS DO DISTRITO FEDERAL**  
**EDITAL DE USUCAÇÃO EXTRAJUDICIAL**

**CARLOS EDUARDO PERAZ DE MATOS BARROSO**, Oficial Registrador do 3º Ofício de Registro de Imóveis do Distrito Federal, no termo de lei...

Foi selado, para ciência de terceiros eventualmente interessados, que, por parte de **GEOVAN SANTIAGO CAPRARI**, leilãoeiro público, portador da matrícula nº 115.174 SSP/DF, inscrito no CPF nº 01.352.875.111-47 e seu filho **WAGNER LOPES CAPRARI**, do lo: portador de matrícula de identidade RG nº 1.586.779 SSP/DF, inscrito no CPF nº 01.645.518.831-52, brasileiro, casado pelo regime do comunhão parcial de bens, no registro de Lei nº 5.515/77, inscrito e domiciliado no Estado de Goiás, foi apresentado neste Bureau Registral Departamento de USUCAÇÃO EXTRAJUDICIAL, datado de 18 de agosto de 2015, comprovante de São Helena, símbolos e outros documentos, pelo termo, nos termos do artigo 14 do Regulamento nº 62, de 14 de dezembro de 2012 do Conselho Federal de Justiça - CNJ, no termo quinquênio, requereu que seja concluído o dactilado do imóvel sobre discriminado, por **USUCAÇÃO EXTRAJUDICIAL ORDINÁRIA**, tendo efetuado registro anterior de **AVISA-RECEBIDA VENDA PAGA, INSTALAÇÃO, INSTALAÇÃO, INSTALAÇÃO, INSTALAÇÃO, INSTALAÇÃO, INSTALAÇÃO** nº 544.893 SSP/DF, inscrito no CPF nº 01.324.007.00-15, residente e domiciliado neste Capital, credendo ao imóvel a valor de R\$ 75.000,00 (setenta e cinco mil reais). Situação a cargo do leilão em nome do usucapio: **LOTE 24, CONJUNTO DA, SM 405, BRASÍLIA/DF**, matrícula: 7.22 no lote 4, símbolo: 15.26 no lote lateral direito e parte esquerda, ou seja, 112,50 m2, limitado ao norte frente com área pública, pelo lote nos nºs 18, pelo lateral direito com o lote 25 e pelo ocidente com o lote 23, dimensionado conforme plano Bureau Registral nº 118944. De reassunção daquele que a tempo de posse sobre a imóvel a de **R\$ 200.000,00**. Foi efetuada de que o não apresentação de pagamento no prazo de 15 (quinze) dias subsequentes ao da publicação, implicou a extinção do prazo de recompra e extinção da usucapião. O imóvel em questão encontra-se situado no lote 24 do processo nº 12 (duas) e a decisão do prazo está em vigor, devendo os interessados, daqueles que se quiserem recomprarem, ser apresentados por escrito ao Ofício até o dia 25/11/2015, dentro de 15 (quinze) dias, contados da data de publicação deste Edital. Sobre o processo consultar: Câmara do Brasília, Distrito Federal, no livro e cópia de novembro de 2014 nº 61 e dezembro 2014 nº 12.000.000.

**CARLOS EDUARDO PERAZ DE MATOS BARROSO**  
OFICIAL

**Secretaria de Estado de Segurança Pública do Distrito Federal**



**AVISO DE RECEBIMENTO DA LICENÇA PRÉVIA**

Torna público que recebeu do Instituto Brasília Ambiental - IBRAM/DF a Licença Prévia nº 20/2015, para a atividade de Sítio de Defesa (SDF) - Complexo Residencial no DF 405 km 1,2 - Facenda Papuda - São Sebastião/DF. Processo nº 00391-00011402/2015-47. SECRETARIA DE SEGURANÇA PÚBLICA DO DISTRITO FEDERAL.

**JARJOUR REVENDA DE COMBUSTÍVEIS E DERIVADOS DE PETRÓLEO LTDA**

**Aviso de Recebimento da Licença de Operação**

Torna público que recebeu do Instituto Brasília Ambiental - IBRAM/DF a Licença de Operação nº 17/2015, para a atividade de POSTO DE COMBUSTÍVEIS, na SGN 411, BLOCO S PL - ASA NORTE, processo nº 00391-00017408/0117-03. Jarjour Revenda de Combustíveis e Derivados de Petróleo Ltda.

**HARTOS AGRONEGÓCIOS LTDA**

**Aviso de Recebimento da Licença de Operação**

Torna público que recebeu do Instituto Brasília Ambiental - IBRAM/DF a Licença de Operação nº 11/2015, para o cultivo de azeitonas, no Fazenda Semente do Jardim, DF - 378, km 6,5, Area E, WC/05, 17 e 18, RD/02, Paredão/DF processo nº 2916030/04/2012. Hartos Agronegócios LTDA.

**JT COMERCIO DE DERIVADOS DE PETRÓLEO LTDA**

**Aviso de Recebimento da Licença de Operação**

Torna público que recebeu do Instituto Brasília Ambiental - IBRAM/DF a Licença de Operação nº 18/2015, para a atividade de POSTO DE COMBUSTÍVEIS, na SHS 50 316 BLOCO A PA, processo nº 00391-00011111/2015-30. JT Comércio de Derivados de Petróleo Ltda.

**AMOB - Associação Pró-Moradia dos Funcionários do Banco do Brasil**

**EDITAL DE CONVOCAÇÃO  
ASSEMBLEIA GERAL EXTRAORDINÁRIA**

O Presidente do AMOB - Associação Pró-Moradia dos Funcionários do Banco do Brasil, no uso de suas atribuições e de lei nº 5.024/2006, convoca todos os Funcionários associados ao ato com suas obrigações, para a 12ª ASSEMBLEIA GERAL COMPLEMENTAR DO MANDATO DO CONSELHO DIRETOR, e CONSELHO FISCAL, e 12ª ASSEMBLEIA GERAL EXTRAORDINÁRIA, a ser realizada no Sede Administrativa do AMOB, Rua Cornélio de Figueiredo, 1, do Complexo Administrativo do Distrito Federal, situado no Scl. Sm 7, S, nº 1902 do dia 18/12/2015 (segunda-feira), em primeira convocação, com o seguinte horário de início da sessão, no dia 18/12/2015, às 9h, ou qualquer horário de presença, para deliberar sobre os seguintes assuntos:

**CONVOCAÇÃO DOS Membros**

Instituto de eleição de 18/12/2015 (Quarta-Feira e Quinta-Feira) - Respostas para o Conselho Fiscal (ANOB).

- ASSEMBLEIA GERAL EXTRAORDINÁRIA - FORTA
- Regra de Conselho Diretor e Conselho Fiscal

**EDUARDO PAZ MANSINI**  
Presidente



26/11/2019 - BANCO DO BRASIL - 17:00:17  
 045200452 SEGUNDA VIA 0026  
 COMPROVANTE DE TRANSFERENCIA  
 DE CONTA CORRENTE P/ CONTA CORRENTE

CLIENTE: ASSOCIACAO PRO MORADIA FU  
 AGENCIA: 0452-9 CONTA: 305.060-2

=====

DATA DA TRANSFERENCIA	26/11/2019
NR. DOCUMENTO	553.382.000.005.406
VALOR TOTAL	700,00

\*\*\*\*\* TRANSFERIDO PARA:  
 CLIENTE: EDIT JORN BRASILIA LTDA  
 AGENCIA: 3382-0 CONTA: 5.406-2  
 NR. DOCUMENTO 550.452.000.305.060  
 =====  
 NR.AUTENTICACAO 4.596.7E0.D71.504.EFC

## ENCAMINHAMENTO DE CONTAS PARA PAGAMENTO AMOB

1-FORNECEDOR:

RICARDO FELIX SANTANA

2- PRODUTOS/SERVIÇOS:

<i>Finalidade</i>	<i>Docum. / N° Docum.</i>	<i>Descrição do produto/serviço</i>	<i>Qtde.</i>	<i>Valor</i>	<i>Vencimento</i>	<i>Centro de Custo n°</i>
AJUDA DE CUSTO PRESIDENTE		AJUDA DE CUSTO PRESIDENTE DA ASSOCIAÇÃO REF: 11/2019	1	1.335,00	30/11/2019	

3 – DATA DE PAGAMENTO: 30/11/2019

4 – FORMA DE PAGAMENTO:

( X ) TRANSFERENCIA BANCARIA ( ) BOLETO ( ) DINHEIRO ( ) CHEQUE

756 – Banco SICOOB

AG: 4001-0

Conta: 114.511-8

CPF: 380.096.091-53

5 – FONTE DE RECURSO

CONTA MOVIMENTO (305060-2)

Brasília (DF), 30 de novembro de 2019

  
\_\_\_\_\_  
RICARDO FELIX SANTANA  
Presidente

  
\_\_\_\_\_  
BRUNO F. ZENOBIO DE LIMA  
Diretor Financeiro

# Folha de Pagamento

AMOR ASSOCIAÇÃO PPO MORADIA DOS FUNCIONARIOS DO  
 COMPETÊNCIA : 11/2019

DATA DO PAGAMENTO : 30/11/2019

PÁGINA : 1  
 PERÍODO : 01/11/2019 A 30/11/2019

TRABALHADORES		PROVENTOS		DESCONTOS	
040801	RICARDO FELIX SANTANA	3 PRO-LABORE	1.500,00	1074 INSS - MENSAL	11,00 165,00
ADMINISTRADOR /0001					
ADMISSÃO EM 01/05/2015					
SALÁRIO BASE	:	1.500,00			
BASE DO FOTE	:	0,00	TOTAL DE PROVENTOS :	1.500,00	TOTAL DE DESCONTOS :
FOTE A RECOLHER MÊS	:	0,00	BASE DO INSS	:	1.500,00
BASE DO FOTE MÊS	:	0,00	BASE DO INSS MÊS	:	1.500,00
					SALÁRIO LÍQUIDO :
					1.335,00
					BASE DO INRF MÊS :
					1.500,00

## Totalização

QUANTIDADE	DESCRIÇÃO	HORAS/DIAS	VALOR	QUANTIDADE	DESCRIÇÃO	HORAS/DIAS	VALOR
3	PRO-LABORE		1.500,00	1074	INSS - MENSAL		165,00
TOTAL GERAL DE PROVENTOS	:		1.500,00	TOTAL GERAL DE DESCONTOS	:		165,00
TOTAL DO SALÁRIO LÍQUIDO	:		1.335,00	TOTAL DA BASE DO FIS FOLHA	:		0,00
TOTAL DA BASE DO FOTE	:		0,00	TOTAL DA BASE DO INSS FOLHA	:		1.500,00
TOTAL DA BASE DO FOTE MÊS	:		0,00	TOTAL DA BASE DO INSS MÊS	:		1.500,00
TOTAL DO FOTE A RECOLHER MÊS	:		0,00	TOTAL DO FOTE + CS A RECOLHER MÊS	:		0,00
TOTAL DE TRABALHADORES	:		1	TOTAL DE TRABALHADORES NA FOLHA	:		1
TOTAL DE TRABALHADORES ADMITIDOS	:		0	TOTAL DE TRABALHADORES DESLIGADOS	:		0
TOTAL DE TRABALHADORES EM FÉRIAS	:		0	TOTAL DE TRABALHADORES EM ATIVIDADE	:		1

## SPS - ANALÍTICA

IDENTIFICADOR	CÓDIGO DE PAGAMENTO	COMPETÊNCIA	VALOR	DESCRIÇÃO	DA COMPETÊNCIA	COMPETÊNCIAS ANTERIORES
01.226.053/0001-98	2100	11/2019				
BASE DE TRABALHADORES	:	0,00	(+) VALOR DOS SEGURADOR	:	165,00	0,00
BASE DE TRABALHADORES - OUTRA	:	0,00	(+) VALOR DA EMPRESA	:	300,00	0,00
BASE DE EMPREGADORES	:	1.500,00	(+) VALOR DE OUTRAS ENTIDADES	:	0,00	0,00
BASE DE AUTÔNOMOS SOBRE REMUNERAÇÃO	:	0,00	(-) VALOR DA DEDUÇÃO FPAIS	:	0,00	0,00
BASE DE AUTÔNOMOS SOBRE SALÁRIO-BASE	:	0,00	(=) VALOR TOTAL	:	465,00	0,00
INSS DESCONTADO DOS AUTÔNOMOS	:	0,00	VALORES PAGOS A COOPERATIVAS TRABALHO	:	0,00	
TOTAL DE 13º SALÁRIO PAGO SELO INSS	:	0,00	COMPENSAÇÃO DE RETENÇÃO DE INSS EM NF	:	0,00	
TOTAL DE SALÁRIO-FAMÍLIA	:	0,00	OUTRAS COMPENSAÇÕES	:	0,00	
TOTAL DE SALÁRIO-MATERNIDADE	:	0,00	VALOR A COMPENSAR/RESTITUIR	:	0,00	
TOTAL DE SALÁRIO-MATERNIDADE NO 13º	:	0,00				

SISBB - SISTEMA DE INFORMACOES BANCO DO BRASIL  
 27/01/2020 - AUTOATENDIMENTO - 15.10.57  
 8452900452 SEGUNDA VIA 0088

COMPROVANTE DE TRANSFERENCIA  
 COMPROVANTE DE

TED - TRANSFERENCIA ELETRONICA DISPONIVEL

CLIENTE: ASSOCIACAO PRO MORADIA FU  
 AGENCIA: 0452-9 CONTA: 305.060-2

FINALIDADE: 01 CREDITO EM CONTA  
 REMETENTE : ASSOCIACAO PRO MORADIA FU  
 BANCO: 756 - BANCO COOPERATIVO DO BRASIL S.A.  
 AGENCIA: 4001-0 - SICCOB EXECUTIVO  
 CONTA: 114.511-8

FAVORECIDO: RICARDO FELIX SANTANA  
 CPF/CNPJ: 380.096.091-53  
 VALOR: R\$ 1.335,00  
 DEBITO EM: 29/11/2019

DOCUMENTO: 112901  
 AUTENTICACAO SISBB: C.AFE.26A.09F.6A9.466

### RECIBO DE PAGAMENTO DE SALÁRIO

Empregador : **AMOB ASSOCIACAO PRO MORADIA DOS FUNCIONARIOS DO BANCO DO BRASIL - 365**  
 Endereço : **CONDOMINIO MORADA DE DEUS KM 7,5 LAGO SUL - BRASILIA - DF**  
 CNPJ : **01.226.053/0001-98** 0001 - Lotação Genérica

Matricula	Nome	CBO	Data Pagto	Mês	Cargo
000001	RICARDO FELIX SANTANA	2521-05	30/11/2019	11/2019	ADMINISTRADOR

Rubrica	Descrição	Referência	Proventos	Descontos
3 1074	PRO-LABORE INSS - Mensal	11,00	1.500,00	165,00
Data da Admissão : 01/05/2015 Período : 01/11/2019 a 30/11/2019 CPF 380.096.091-53			Total Proventos <b>1.500,00</b>	Total Descontos <b>165,00</b>
			Valor Líquido	<b>1.335,00</b>
Salário Base	Base do INSS	Base do FGTS	FGTS a Recolher	Base do IRRF
1.500,00	1.500,00	0,00	0,00	1.335,00

DECLARO TER RECEBIDO A IMPORTANCIA LIQUIDA DISCRIMINADA NESTE RECIBO.

Assinatura

Data

JR ESCRITORIO IMPLANTACAO E CONTABIL

**CONTABILIZADO**

JR OFFICE Contabilidade

Data: 29 NOV 2019  
 Página: 194

# ENCAMINHAMENTO DE CONTAS PARA PAGAMENTO AMOB

1-FORNECEDOR:

ANDRE ALVES MATOS LIMA - HONORÁRIOS SERVIÇOS AMBIENTAIS

2- PRODUTOS/SERVIÇOS:

<i>Finalidade</i>	<i>Docum. / Nº Docum.</i>	<i>Descrição do produto/serviço</i>	<i>Qtde.</i>	<i>Valor</i>	<i>Vencimento</i>	<i>Centro de Custo nº</i>
HONORARIOS SERVIÇOS AMBIENTAIS		PRESTAÇÃO DE SERVIÇO DE CONSULTORIA AMBIENTAL 11/2019	1	R\$ 1933,50	30/11//2019	

3 - DATA DE PAGAMENTO: 30/11/2019

4 - FORMA DE PAGAMENTO:

( X ) TRANSFERENCIA BANCARIA ( ) BOLETO ( ) DINHEIRO

033 - Banco Santander  
AG: 0082-5  
Conta: 1042459-5  
André Alves Matos de Lima  
CPF: 881.737.631-00

5 - FONTE DE RECURSO

CONTA MOVIMENTO (305060-2)

Brasília (DF), 30 novembro de 2019

  
RÍCARDO FELIX SANTANA  
Presidente

  
BRUNO F. ZENOBIO DE LIMA  
Diretor Financeiro

SISTEMAS DE RD. CONSULTORIA AMBIENTAL LTDA ME OS PRODUTOS/SERVÇOS CONSTANTES DA NOVA FISCAL INSCRIDA AO LADO		DF-e Nº 000.000.113
DATA DE RECEBIMENTO	IDENTIFICAÇÃO E ASSINATURA DO EMISSOR	SÉRIE: 1

 <p><b>BIO CONSULTORIA AMBIENTAL LTDA ME</b></p> <p>SMDB CL CONJUNTO 12 BLOCO D SALA, 208 - - LAGO SUL, Brasília, DF - CEP: 70306906</p>	<p><b>DANFE</b> Documento Auxiliar da Nota Fiscal Eletrônica</p> <p>0 - Entrada 1 - Saída <span style="border: 1px solid black; padding: 2px;">1</span></p> <p>Nº 000.000.113 SÉRIE: 1 Página 1 de 1</p>	<p>CONTROLE DO FISCAL</p>  <p>CHAVE DE ACESSO 5319 1206 2425 0100 0160 5500 1000 0001 1319 3104 2036</p> <p>Consulta de autenticidade no portal nacional da NF-e <a href="http://www.nfe.fazenda.gov.br/portal">www.nfe.fazenda.gov.br/portal</a> ou no site da Sefaz Autorizadora</p> <p>PROTOCOLO DE AUTORIZAÇÃO DE USO 353190053991510 - 03/12/2019 15:52</p>
	<p>NATUREZA DA OPERAÇÃO Prestação de Serviço</p> <p>INSCRIÇÃO ESTADUAL 0745500300113 INSCRIÇÃO ESTADUAL DO SUBST. TRIBUT. CNPJ / CPF 06.242.501/0001-60</p>	

DESTINATÁRIO/REMETENTE			
NOMENCLATURA SOCIAL ASSOCIAÇÃO PRO MORADIA DOS FUNCIONARIOS DO BANCO DO BRASIL		CNPIS/CPF 01.226.053/0001-98	DATA DA EMISSÃO 03/12/2019
ENDEREÇO COND MORADA DE DEUS KM 7,5, S/N -		BAIRRO/DISTRITO SETOR HABITACIONAL	CEP 71680-013
MUNICÍPIO Brasília		UF DF	INSCRIÇÃO ESTADUAL

FATURA
--------

CÁLCULO DO IMPOSTO					
BASE DE CÁLCULO DO ICMS	VALOR DO ICMS	BASE DE CÁLCULO DO ICMS ST	VALOR DO ICMS ST	VALOR TOTAL DOS PRODUTOS	
0,00	0,00	0,00	0,00	0,00	
VALOR DO FRETE	VALOR DO SEGURO	DESCONTO	OUTRAS DESPESAS ACESSÓRIAS	VALOR DO IPT	VALOR TOTAL DA NOTA
0,00	0,00	0,00	0,00	0,00	1.933,50

TRANSPORTADOR/VOLUMES TRANSPORTADOS					
RAZÃO SOCIAL	FRETE POR QUINTA	CÓDIGO ANTT	PLACA DO VEÍCULO	UF	CNPIS/CPF
	9 - Sem Frete				
ENDEREÇO	MUNICÍPIO			UF	INSCRIÇÃO ESTADUAL
QUANTIDADE	ESPÉCIE	MARCA	NUMERAÇÃO	PESO BRUTO	PESO LÍQUIDO

DADOS DO PRODUTO/SERVICO													
CÓDIGO	DESCRIÇÃO DO PRODUTO/SERVICO	NCM/SH	CIT	CFOP	UNID.	QTD.	VLR. UNIT.	VLR. TOTAL	BC ICMS	VLR. ICMS	VLR. IPT	ALIQ. ICMS	ALIQ. IPT
01	SERVÇOS DE CONSULTORIA AMBIENTAL RESPECTANTE NOVEMBRO/2019. Total aproximado de tributos federais, estaduais e municipais: 118,89	00000000		5903	SERV	1,0000	1.933,5000	1.933,50					

CONTABILIZADO

CÁLCULO DO ISSQN			
INSCRIÇÃO MUNICIPAL 0745500300113	VALOR TOTAL DOS SERVIÇOS 1.933,50	BASE DE CÁLCULO DO ISSQN 1.933,50	VALOR DO ISSQN 96,68

DADOS ADICIONAIS	
<p>INFORMAÇÕES COMPLEMENTARES</p> <p>Informações Adicionais de Interesse do Fisco: Retenções CBL L 14 (R\$ 19,33); IRPJ 1,5% (R\$ 29,00); PIS 0,65% (R\$ 12,56); COFINS 3% (R\$ 58,00); PROCON 151 ED. VERANCIO 2000. PRAZO PARA CANCELAMENTO É DE 24 HORAS. DADOS BANCARIOS PARA CRÉDITO: BANCO DO BRASIL A/G: 3603-X C/C: 25440-1 Total aproximado de tributos federais, estaduais e municipais: 118,89</p>	<p>RESERVADO AO FISCO</p> <p style="text-align: right;"> <b>JROFFICE Contabilidade</b></p> <p style="text-align: right;">Data: 29 NOV 2019      Página: 196</p>

---

SISBB - SISTEMA DE INFORMACOES BANCO DO BRASIL  
27/01/2020 - AUTOATENDIMENTO - 15.10.57  
0452900452 SEGUNDA VIA 0073  
COMPROVANTE DE TRANSFERENCIA  
COMPROVANTE DE  
TED - TRANSFERENCIA ELETRONICA DISPONIVEL  
CLIENTE: ASSOCIACAO PRO MORADIA FU  
AGENCIA: 0452-9 CONTA: 305.060-2  
=====

FINALIDADE: 01 CREDITO EM CONTA  
REMETENTE : ASSOCIACAO PRO MORADIA FU  
BANCO: 033 - BANCO SANTANDER (BRASIL) S.A.  
AGENCIA: 0082-5 - BRASILIA  
CONTA: 1.042.459-5

FAVORECIDO: ANDRE ALVES MATOS DE LIMA  
CPF/CNPJ: 891.737.631-00  
VALOR: R\$ 1.933,50  
DEBITO EM: 29/11/2019  
=====

DOCUMENTO: 112902  
AUTENTICACAO SISBB: F.A46.6F1.F46.2C6.08A

---

Transação efetuada com sucesso por: JC127926 DAYANE DA COSTA OLIVEIRA.