



JROFFICE



OfficeBOOK[®]

• Abas Inteligentes •

AMOB ASSOCIAÇÃO

Novembro/2020



Termo de Abertura

O presente OfficeBook possui páginas numeradas de 01 a 144, e contém a escrituração dos lançamentos contábeis do cliente abaixo descrito.

AMOB ASSOCIAÇÃO

Nome do Condomínio

Paulo Roberto De Jesus Brito

Síndico

Brasília(DF) 2020





Missão dos Gestores

1 - Contabilidade

2 - Síndico(a)

3 - Conselho Fiscal

FUNÇÕES DA CONTABILIDADE

A contabilidade é uma atividade essencialmente de prestação de serviços, sem qualquer responsabilidade pela gestão financeira (gestão e controle de contas correntes e recursos financeiros do condomínio), ficando esta função exclusivamente a cargo do síndico eleito em AGO.

A finalidade principal da contabilidade é fornecer informações claras e relevantes aos síndicos e administradores sobre as receitas, despesas e patrimônio (composição e variações) de um condomínio.

Essas informações geradas por meio de relatórios contábeis e gráficos específicos, são fundamentais, pois permitirão de forma clara e inequívoca a percepção e conhecimento realista da situação financeira, e conseqüentemente permitindo a tomada decisões administrativas e financeiras com base em dados objetivos.

As principais funções da Contabilidade são: registrar, organizar, demonstrar, analisar e acompanhar as modificações das receitas e despesas e do patrimônio em virtude da atividade econômica ou social.

- 1) **Registrar:** todos os fatos que ocorrem e podem ser representados em valor monetário;
- 2) **Organizar:** um sistema de prestação de contas, transparente e objetivo como o OFFICE BOOK adequado às necessidades do Condomínio;
- 3) **Demonstrar:** com base nos registros realizados, expor periodicamente por meio de demonstrativos contábeis, a situação econômica, patrimonial e financeira do Condomínio;
- 4) **Analisar:** os demonstrativos devem ser analisados com a finalidade de apuração dos resultados obtidos pelo condomínio, proporcionando futuras previsões orçamentárias para reavaliação das taxas condominiais;
- 5) **Acompanhar:** a execução e cumprimento das rubricas previstas em orçamento do condomínio, por meio dos relatórios contábeis, alertando para eventuais problemas orçamentários.

Brasília/DF - 2021

FUNÇÕES DO SÍNDICO

Art. 1.348. do Código Civil Brasileiro

Compete ao síndico:

- I - convocar a assembleia dos condôminos;
- II - representar, ativa e passivamente, o condomínio, praticando, em juízo ou fora dele, os atos necessários à defesa dos interesses comuns;
- III - dar imediato conhecimento à assembleia da existência de procedimento judicial ou administrativo, de interesse do condomínio;
- IV - cumprir e fazer cumprir a convenção, o regimento interno e as determinações da assembleia;
- V - diligenciar a conservação e a guarda das partes comuns e zelar pela prestação dos serviços que interessem aos possuidores;
- VI - elaborar o orçamento da receita e da despesa relativa a cada ano;
- VII - cobrar dos condôminos as suas contribuições, bem como impor e cobrar as multas devidas;
- VIII - prestar contas à assembleia, anualmente e quando exigidas;
- IX - realizar o seguro da edificação.

§ 1º Poderá a assembleia investir outra pessoa, em lugar do síndico, em poderes de representação.

§ 2º O síndico pode transferir a outrem, total ou parcialmente, os poderes de representação ou as funções administrativas, mediante aprovação da assembleia, salvo disposição em contrário da convenção.

Outras atribuições implícitas do Síndico:

- Exercer a administração interna do prédio, referente à vigilância, moralidade e segurança.
- Selecionar, admitir e demitir funcionários fixando-lhes os salários de acordo com a verba do orçamento do ano, respeitando o piso salarial da categoria;
- Escolher e contratar empresas prestadoras de serviços para o condomínio tais como: terceirização, manutenção e segurança ou terceiros, assessoria condominial e contabilidade e ainda quaisquer outras;
- Execução das obras que interessem ao condomínio de acordo com as verbas previstas em orçamento e aprovadas em AGE ou até de forma emergencial com utilização do fundo de reserva;
- Guardar toda documentação administrativa, bancária, técnica, fiscal, previdenciária e trabalhista;
- Manter sob sua guarda o Livro de ocorrências.

Brasília/DF - 2021

FUNÇÕES DO CONSELHO FISCAL

CONSELHO CONSULTIVO E/OU FISCAL é o órgão de consulta e assessoramento do síndico, composto por três condôminos, com mandato que não poderá exceder a dois anos, permitida reeleição.

- **Conselho Fiscal:** confere as contas e documentação do condomínio, mensalmente – geralmente a partir das pastas enviadas pela contabilidade. É o conselho quem, muitas vezes, recomenda ou não a aprovação das contas do condomínio para a assembleia. Apesar disso, o conselho fiscal não tem poder de aprovação para nenhum assunto, apenas emitir parecer sobre as contas, segundo o Código Civil.

"Art. 1.356. Poderá haver no condomínio um conselho fiscal, composto de três membros, eleitos pela assembleia, por prazo não superior a dois anos, ao qual compete dar parecer sobre as contas do síndico."

Brasília/DF - 2021





Orientações ao Cliente

- 1 - Contábeis
- 2 - Administrativas
- 3 - Trabalhistas

A JR Office Contabilidade, pretende com estas orientações, ajudar na rotina da administração condominial, evitando a tomada de procedimentos que possam dificultar quaisquer esclarecimento posteriores aos Condôminos.

ORIENTAÇÕES CONTÁBEIS

- 1- A Contabilidade deve ser comprovada sempre por meio de **extrato bancário**;
- 2- A entrega da documentação de receitas e despesas para a JR OFFICE, deve ser efetuada mediante protocolo discriminado, evitando divergências ou falta de documentos; Em caso de pendências de documentos os prazos de devolução da pasta serão suspensos até a entrega da documentação pendente;
- 3- Todos os pagamentos efetuados pela Administração deverão ser feitos em **cheque**, sendo um para cada respectiva despesa;
- 4- Em caso de Aplicação Financeira é necessária a apresentação mensal do extrato;
- 5- Todas as receitas e despesas devem ser **conferidas** pelo Administrador(a) antes de ser remetida a Contabilidade, pois em caso de falta de qualquer comprovante gera dificuldade na elaboração da prestação de contas e atraso na devolução do balancete;
- 6- Sempre que houver taxa extra, aconselhar-se a abertura de uma conta corrente **à parte**, evitando a confusão de recursos e a preservação da transparência nas contas;
- 7- Todos os Recebimentos do Condomínio preferencialmente devem ser através de **boletos bancários**, gerando segurança e transparência na identificação dos créditos;
- 8- Aconselha-se **não receber** qualquer quantia no Condomínio, apenas no banco;
- 9- Caso seja feito um cheque para pagamento de **várias despesas**, sempre identificar na nota fiscal ou recibo o número do respectivo cheque em todos comprovantes;
- 10- Em caso de **compra parcelada**, sempre citar os números dos cheques no corpo da nota, e tirar a quantidade de cópias da NF conforme o número de parcelas correspondentes;
- 11- Sempre antes de qualquer pagamento, aguarde primeiramente a **emissão** do recibo ou nota fiscal, nunca efetuar pagamento sem o comprovante;
- 12- Em caso de necessidade de um caixa (dinheiro em espécie) para pequenas despesas tais como xerox, correios e outros, retirar uma quantia mínima, e ao findar o mês devolver o saldo restante e zerar o caixa ;
- 13- Em caso de recebimento de taxas no condomínio pelo síndico(a), e depositadas diretamente em C/C, enviar o comprovante de crédito para a JR OFFICE, para a devida baixa de pagamento, evitando cobranças futuras da unidade;
- 14- Todas as notas fiscais devem estar em nome do condomínio, com carimbo de recebimento;
- 15- Os recibos de pagamentos RPA ou comuns devem conter todos os dados do prestador de serviços, ou seja: nome completo legível, endereço, RG, CPF e serviço executado de forma discriminada;
- 16- Em caso de falta de apresentação de documentos necessários ao fechamento da pasta de prestação, e após a devida comunicação de pendência pela JR OFFICE, os valores não identificados serão destinados ao "caixa" sendo então finalizadas as pastas, não prejudicando a publicidade das contas, e as possíveis compensações, serão realizadas no mês seguinte, ajustando-se assim os saldos;
- 17- Em caso de recebimento de taxas no Condomínio, sempre procurar receber em **cheque nominal ao condomínio**, e os depósitos identificados com a(s) respectiva(s) unidades(s).

Brasília/DF - 2021

ORIENTAÇÕES ADMINISTRATIVAS

- 1- Evitar a emissão de cheques pré-datados, sempre pedir a confecção de boleto para a data do vencimento;
- 2- Sempre na contratação de mão de obra e serviços, ratificar a execução dos serviços por meio de contrato, definindo prazos e condições;
- 3- Anotar a data do vencimento do seguro de incêndio, para 30 (trinta) dias antes renová-lo;
- 4- Sempre na convocação de Assembleia, não esquecer dos prazos de antecedência da convocação previstos em Convenção, para evitar impugnações e nulidades;
- 5- Nunca, em hipótese alguma, citar quaisquer devedores em quadros de avisos ou relação de inadimplência em público;
- 6- Nunca fornecer Declarações de Quitação Condominial, sem a devida atualização cadastral;
- 7- Nunca efetuar qualquer pagamento de boletos bancários recebidos pelo correio no Condomínio, sem a prévia consulta a JR OFFICE;
- 8- As AGOs (Assembleias Gerais Ordinárias) tratam especificamente de: Eleição de síndico, subsíndico e conselho fiscal; prestação de contas e previsão orçamentária, salvo disposição contrária em convenção;
- 9- As AGEs (Assembleias Gerais Extraordinárias) tratam de quaisquer outros assuntos tais como situações emergenciais, criação de taxa extra ou suplementar e demais pautas propostas;
- 10- Manter sempre o Cadastro de Moradores Atualizado;
- 11- Nunca antecipar pagamento para prestadores de serviços sem o devido contrato, especificando os serviços a serem realizados, prazos e penalidades, devendo os pagamentos serem efetivados mediante cronograma de realização de serviços;
- 12- Quaisquer obras realizadas nos condomínios de acordo com a nova regulamentação do sistema de gestão de reformas (ABNT NBR 16280), devem obrigatoriamente ter engenheiro responsável com registro no CREA e laudo técnico específico;
- 13- Todos os serviços contratados pelo condomínio no tocante a empreitada ou subempreitada de obras de construção civil, hidráulica ou elétrica, reparação, conservação e reforma de edifícios, conforme Decreto No 25.208/2006, devem ser retidos ISS sobre os serviços e emitidas as guias de DAR pelas empresas contratadas para recolhimento e retenção do condomínio;
- 14- Na solicitação de serviços ao setor de Apoio ao Cliente tais como: cartas, notificações, avisos a JR OFFICE em virtude de rotina administrativa interna, necessitamos de um prazo mínimo para elaboração das correspondências, prazo este a ser consultado no setor de apoio ao cliente para envio das solicitações.

Brasília/DF - 2021

ORIENTAÇÕES TRABALHISTAS

- 1- No caso de concessão de férias ao empregado sempre comunicar a JR OFFICE com prazo mínimo de 30 dias de antecedência ao gozo das férias para programação e devidas apropriações de impostos;
- 2- O prazo para concessão de férias é de 1(um) ano e 11(onze) meses, caso este prazo não sejam gozadas as férias, ocorre a penalidade de pagamento em dobro, podendo o empregado escolher a melhor data para retirar-se do serviço;
- 3- No caso de aquisição de abono pecuniário (compra de férias), o máximo permitido será de 10(dez) dias;
- 4- Sempre que houver contratação de serviços de Mão de obra, sem a emissão de nota fiscal, deverá ser retido do prestador de serviços no RPA (recibo de pagamento a autônomo) 11%(onze por cento), ficando a cargo do condomínio o recolhimento do percentual de 20%(vinte por cento), totalizando 31%(trinta e um por cento) a ser recolhido na GPS até o dia 20 de cada mês subsequente ao fato gerador;
- 5- Ao efetuar o pagamento da Guia GPS (guia de recolhimento de previdência social), observar sempre a competência e o código identificador do recibo de pagamento, evitando inconsistências na baixa do pagamento;
- 6- As folhas de ponto dos empregados devem ser disponibilizadas a JR OFFICE até o primeiro dia do mês seguinte para elaboração da folha de pagamento, estando devidamente preenchida com visto do síndico e SEM RASURAS;
- 7- O salário dos empregados deve ser quitado até o dia 5º dia útil do mês subsequente, considerando-se o sábado como dia útil;
- 8- As parcelas de 13º salário deverão ser pagas da seguinte forma: a primeira de 50%(cinquenta por cento) do salário base + vantagens entre os meses de fevereiro e novembro; e a segunda até o dia 20 de dezembro, impreterivelmente. Nos meses de concessão de férias poderá ser incluso o pagamento da primeira parcela de 13º salário, a critério e deliberação do empregador;
- 9- O vale transporte e Alimentação devem ser pagos antecipadamente na contratação e durante o contrato de trabalho;
- 10- O condomínio deve manter o Livro de Registro de Empregados em local de fácil acesso em caso de fiscalização, evitando multas por sua falta;
- 11- Em todos os contratos de trabalho, mesmo em experiência é obrigatório o registro de carteira de trabalho, garantindo assim a perfeita relação trabalhista entre empregador e empregado, além das garantias quanto aos acidentes de trabalho e impostos incidentes;
- 12- O adiantamento de salário é limitado por CCT (Convenção coletiva de trabalho) a 30% do salário base do empregado; em caso de concessão deve ser informado a JR OFFICE até o dia 20 de cada mês para o devido lançamento em folha de pagamento;
- 13- O empregado que porventura necessite exercer uma função adversa de sua contratação originária durante o período consecutivo de 60(sessenta) dias pelo menos por uma hora diária, tem direito a receber adicionais previstos em CCT, sobre o valor do salário do empregado substituído;
- 14- Sempre haverá incidência de retenção de INSS de 11% (onze por cento) no pagamento de pró-labore do síndico. Poderá ser excluída a retenção desde que, o síndico comprove pagamento integral de INSS na mesma proporção e pelo mesmo regime tributário. Se a retenção for inferior a 11%, a diferença é devida e será incluída na GPS mensal;
- 15- No caso da data de vencimento do FGTS que sempre será dia 07 de cada mês, recaia em dias não úteis (fim de semana ou feriados) devem-se antecipar o recolhimento para o dia anterior sob pena de multas e juros.

Brasília/DF - 2021



Análise do Conselho Fiscal

1 - Termo de Encaminhamento

O termo de encaminhamento tem a finalidade de dar celeridade a devolução do Office Book (pasta de prestação de contas), contendo as datas de encaminhamento da prestação de contas para os conselheiros fiscais. Este documento evita atrasos na divulgação das contas aos moradores e previne possíveis problemas para análise e aprovação de contas em AGO.

- 1 - Termo de Encaminhamento
- 2 - Considerações
- 3 - Sugestões
- 4 - Parecer Final do Conselho Fiscal

TERMO DE ENCAMINHAMENTO DE BALANCETE

Na qualidade de síndico (a) deste condomínio, encaminho o Office Book (pasta de balancete) para verificação e análise das contas no prazo máximo de _____ dias para cada membro do conselho fiscal.

Síndico(a): _____ Data : ____ / ____ / ____

Mês: _____

Assinatura: _____

1º Conselheiro	Data de Recebimento ____ / ____ / ____ <div style="text-align: right;">Ass: _____</div> Data de Devolução ____ / ____ / ____ <div style="text-align: right;">Ass: _____</div>
2º Conselheiro	Data de Recebimento ____ / ____ / ____ <div style="text-align: right;">Ass: _____</div> Data de Devolução ____ / ____ / ____ <div style="text-align: right;">Ass: _____</div>
3º Conselheiro	Data de Recebimento ____ / ____ / ____ <div style="text-align: right;">Ass: _____</div> Data de Devolução ____ / ____ / ____ <div style="text-align: right;">Ass: _____</div>
DATA DE DEVOLUÇÃO FINAL DAS PASTAS PELOS CONSELHEIROS ____ / ____ / ____ Assinatura Síndico: _____	OBSERVAÇÕES IMPORTANTES



Análise do Conselho Fiscal

2 - Considerações

Este espaço destina-se exclusivamente aos membros do conselho fiscal, para que possam manifestar ponderações sobre as contas, podendo para tanto, dissertar sobre quaisquer situações encontradas na prestação de contas.

- 1 - Termo de Encaminhamento
- 2 - Considerações
- 3 - Sugestões
- 4 - Parecer Final do Conselho Fiscal

CONSIDERAÇÕES

1º Conselheiro	
2º Conselheiro	
3º Conselheiro	
	Neste quadro devem ser registradas as considerações relevantes sobre a análise do balancete por cada membro do conselho fiscal



Análise do Conselho Fiscal

3 - Sugestões

Este espaço destina-se exclusivamente aos membros do conselho fiscal, para que possam, ressaltar qualquer documento ou situação que mereça citação, porém que não impeça a aprovação da prestação de contas.

- 1 - Termo de Encaminhamento
- 2 - Considerações
- 3 - Sugestões
- 4 - Parecer Final do Conselho Fiscal

SUGESTÕES

1º Conselheiro	
2º Conselheiro	
3º Conselheiro	
	Neste quadro devem ser registradas as sugestões relevantes sobre a análise do balancete por cada membro do conselho fiscal



Análise do Conselho Fiscal

4 - Parecer Final do Conselho Fiscal

Neste espaço os conselheiros fiscais emitem seu parecer sobre as contas, podendo para tanto detalhar suas observações e emitir suas impressões ratificando em conclusão o seu voto.

- 1 - Termo de Encaminhamento
- 2 - Considerações
- 3 - Sugestões
- 4 - Parecer Final do Conselho Fiscal

PARECER DO CONSELHO FISCAL

CONDOMÍNIO: _____ **MÊS:** _____

GRUPOS/RELATÓRIOS	CONTAS ANALISADAS	CONFERIDO		
		1º Conselheiro	2º Conselheiro	3º Conselheiro
1) Relatórios Contábeis	a) Demonstrativo Receitas/Despesas b) Livro de Caixa c) Fluxo de Caixa			
2) Receitas	a) Contas Processadas b) Acordos c) Gráficos			
3) Despesas	a) Notas Fiscais b) Recibos c) Impostos/ Encargos Sociais			
4) Conciliação Bancária	a) Extrato C/C b) Extrato Aplicação c) Extrato Poupança d) Fluxo de Caixa			

Observações:

PARECER DO CONSELHO FISCAL

1º CONSELHEIRO: _____

- FAVORÁVEL À APROVAÇÃO SEM RESSALVAS.
- FAVORÁVEL À APROVAÇÃO COM AS RESSALVAS ACIMA.
- CONTRÁRIO À APROVAÇÃO PELAS RESSALVAS ACIMA.

ASSINATURA CONSELHEIRO FISCAL : _____ **DATA** ___/___/___

PARECER DO CONSELHO FISCAL

2º CONSELHEIRO: _____

- FAVORÁVEL À APROVAÇÃO SEM RESSALVAS.
- FAVORÁVEL À APROVAÇÃO COM AS RESSALVAS ACIMA.
- CONTRÁRIO À APROVAÇÃO PELAS RESSALVAS ACIMA.

ASSINATURA CONSELHEIRO FISCAL : _____ **DATA** ____/____/____

PARECER DO CONSELHO FISCAL

3º CONSELHEIRO: _____

- FAVORÁVEL À APROVAÇÃO SEM RESSALVAS.
- FAVORÁVEL À APROVAÇÃO COM AS RESALVAS ACIMA.
- CONTRÁRIO À APROVAÇÃO PELAS RESSALVAS ACIMA.

ASSINATURA CONSELHEIRO FISCAL : _____ **DATA** ____ / ____ / ____

ESPACO RESERVADO À JR OFFICE
(Esclarecimentos e Respostas)

ESPAÇO RESERVADO AO(À) SÍNDICO(A)
(Esclarecimentos e Respostas)



Relatórios Contábeis

1 - Balancete Mensal e Detalhado

Estes relatórios demonstram toda a movimentação financeira do condomínio, saldos anteriores, receitas, despesas, investimentos e saldos remanescentes, um de forma sintética (mensal), outro de forma detalhada.

- 1 - Balancete Mensal e Detalhado
- 2 - Livro Caixa
- 3 - Conta Caixa
- 4 - Razão de Contas
- 5 - Balancetes Acumulados
- 6 - Gráficos Contábeis
- 7 - Gráficos de Consumo
- 8 - Inventário Patrimonial
- 9 - Ficha Financeira de Empregados

AMOBBA ASSOCIAÇÃO

Novembro / 2020 - Período: 01/11/2020 a 30/11/2020

RECEITAS/HISTÓRICO	VALORES EM R\$	[%]
Receitas Operacionais		
Acordo - Ref: 11/20	1.633,11	94,73 %
Acordo Extra Judicial - Ref: 11/20	90,94	5,27 %
	<u>1.724,05</u>	<u>16,40 %</u>
Receitas		
Repasse Cota Parte de Condominio - Ref: 11/20	5.522,79	100,00 %
	<u>5.522,79</u>	<u>52,53 %</u>
RECEITAS FINANCEIRAS		
Rendimento de Aplicação - Ref: 11/20	68,47	100,00 %
	<u>68,47</u>	<u>0,65 %</u>
RECEITAS TAXA EXTRA		
Mensalidade Associação - Ref: 11/20	3.198,42	100,00 %
	<u>3.198,42</u>	<u>30,42 %</u>
Total:		10.513,73

DESPESAS/HISTÓRICO	VALORES EM R\$	[%]
Tarifas Bancárias		
Tarifas de Cobrança	7,60	6,22 %
Imp. de Renda	23,99	19,65 %
Tarifa Kit Serviço	90,50	74,13 %
	<u>122,09</u>	<u>2,68 %</u>
Despesa Administrativa		
Honorários Contábeis	1.045,00	23,54 %
Honorários Advocaticios	1.000,00	22,53 %
Associação dos Condomínios	300,00	6,76 %
Custas Processuais	93,99	2,12 %
Pró-Labore Presidente	1.335,00	30,07 %
Enfeites de Natal	200,00	4,51 %
INSS	465,00	10,48 %
	<u>4.438,99</u>	<u>97,32 %</u>
Total:		4.561,08

RESUMO

Saldo Anterior:	91.914,33
Total de Receitas:	10.513,73
Total de Despesas:	(4.561,08)
Saldo do Mês:	5.952,65
SALDO A SER TRANSFERIDO:	97.866,98

CONTAS CORRENTES	VALORES EM R\$
1 - C/C B.BRASIL	
01 - Saldo Anterior	0,00
02 - Créditos	0,00
03 - Débitos	(90,50)
04 - Transferência (+)	90,50
	<u>0,00</u>
1.1 - C/ APLICAÇÃO AUT. BB	
01 - Saldo Anterior	26.081,70
02 - Créditos	2,79
03 - Débitos	(2,01)
04 - Transferência (-)	(90,50)
	<u>27.991,98</u>
1.2 - APLICAÇÃO REFDI PLUS ÁGIL	
01 - Saldo Anterior	21.949,99
02 - Créditos	16,10
03 - Débitos	(21,98)
	<u>21.944,11</u>
2 - C/APLICAÇÃO BB - SEGURANÇA	
01 - Saldo Anterior	(11,48)

AMOB ASSOCIAÇÃO

Novembro / 2020 - Período: 01/11/2020 a 30/11/2020

02 - Créditos	0,00
03 - Débitos	0,00
	(11,48)
3 - C/APLICAÇÃO BB - CLUBE	
01 - Saldo Anterior	(69,37)
02 - Créditos	0,00
03 - Débitos	0,00
	(69,37)
4 - C/APLICAÇÃO BB	
01 - Saldo Anterior	(131,78)
02 - Créditos	0,00
03 - Débitos	0,00
	(131,78)
5 - CAIXA ROTATIVO	
01 - Saldo Anterior	2.923,53
02 - Créditos	0,00
03 - Débitos	0,00
	2.923,53
6 - C/C SICOOB	
01 - Saldo Anterior	10.536,90
02 - Créditos	10.445,26
03 - Débitos	(4.446,59)
	16.535,57
6.1 - RDC - LONGO PÓS CDI - 2	
01 - Saldo Anterior	3.431,55
02 - Créditos	5,13
03 - Débitos	0,00
	3.436,68
6.2 - RDC - LONGO PRÉ 30 - 1	
01 - Saldo Anterior	25.053,29
02 - Créditos	44,45
03 - Débitos	0,00
	25.097,74
7 - CONTA SICOOB CAPITAL	
01 - Saldo Anterior	150,00
02 - Créditos	0,00
03 - Débitos	0,00
	150,00

NOTA EXPLICATIVA

> INFORMAMOS QUE POR FALTA DOS EXTRATOS DAS CONTAS APLICAÇÕES BB SEGURANÇA, BB CLUBE E BB, NÃO HOUE AS DEVIDAS ATUALIZAÇÕES DOS SALDOS DE ACORDO COM O RENDIMENTO MENSAL.

Carla Farkow
TC CRC-DF 01634810-0

AMOB ASSOCIAÇÃO

Novembro / 2020 - Período: 01/11/2020 a 30/11/2020

RECEITAS/HISTÓRICO										
Unidade	Mês Ref.	Vencimento	Acordo	Acordo Extra Judicial	Mensalidade Associação				Acréscimos / Descontos	Total
CESPE/09	11/2020	18/11/2020	454,86	0,00	0,00	0,00	0,00	0,00	0,00	454,86
MDEUS/06	11/2020	27/11/2020	856,07	0,00	0,00	0,00	0,00	0,00	0,00	856,07
PELOI/17	11/2020	10/11/2020	322,18	0,00	0,00	0,00	0,00	0,00	0,00	322,18
RMESS/12	04/2018	10/04/2018	0,00	0,00	15,00	0,00	0,00	0,00	(15,00)	0,00
TJUDA/21	11/2020	03/11/2020	0,00	90,94	0,00	0,00	0,00	0,00	0,00	90,94
Totais:			1.633,11	90,94	15,00	0,00	0,00	0,00	(15,00)	1.724,05

OUTRAS RECEITAS		VALORES EM R\$
Receitas		
Repasso Cota Parte de Condomínio		5.522,79
Rendimento de Aplicação		68,47
Mensalidade Associação		0,00
Mensalidade Associação		3.198,42
		8.789,68
Total:		8.789,68
TOTAL DE RECEITAS:		10.513,73

DESPESAS/HISTÓRICO		Mês Ref.	Baixa	Cheque	Nota Fiscal	Valor
Tarifas Bancárias						
Tarifas de Cobrança - SICOOB - REF. MÊS 11/2020	11/2020	03/11/2020	Débito Aut.			1,90
Tarifas de Cobrança - SICOOB - REF. MÊS 11/2020	11/2020	10/11/2020	Débito Aut.			1,90
Tarifas de Cobrança - SICOOB - REF. MÊS 11/2020	11/2020	18/11/2020	Débito Aut.			1,90
Tarifas de Cobrança - SICOOB - REF. MÊS 11/2020	11/2020	27/11/2020	Débito Aut.			1,90
Imp. de Renda - BANCO DO BRASIL S/A - REF. MÊS 11/2020	11/2020	30/11/2020	Débito Aut.			2,01
Imp. de Renda - BANCO DO BRASIL S/A - REF. MÊS 11/2020	11/2020	30/11/2020	Débito Aut.			21,98
Tarifa Kit Serviço - BANCO DO BRASIL S/A - REF. MÊS 11/2020	11/2020	10/11/2020	Débito Aut.			84,00
Tarifa Kit Serviço - BANCO DO BRASIL S/A - REF. MÊS 11/2020	11/2020	25/11/2020	Débito Autoriz			6,50
						122,09
Despesa Administrativa						
Honorários Contábeis - JR OFFICE - REF. MÊS 10/2020	11/2020	16/11/2020	Internet	3214		1.045,00
Honorários Advocatícios - FABIO AUGUSTO ADVOCACIA - REF. HONORÁRIOS ADVOCATÍCIOS	11/2020	05/11/2020	TED	255		1.000,00
Associação dos Condomínios - MOVIMENTO COMUNITÁRIO DO JARDIM BOTÂNICO - REF. MÊS 10/2020	11/2020	16/11/2020	Internet			300,00
Custas Processuais - TJDFT - REF. PROCEDIMENTO COMUM DA UND DNIEL/11	11/2020	06/11/2020	Internet			93,99
Pró-Labore Presidente - PAULO ROBERTO DE JESUS BRITO - REF. MÊS 11/2020	11/2020	30/11/2020	Transfer			1.335,00
Enfeites de Natal - MOVIMENTO COMUNITÁRIO DO JARDIM BOTÂNICO - REF. COLABORAÇÃO COM O PREJETO DE ORNAMENTAÇÃO NATALINA NOS BALÕES DO JARDIM BOTÂNICO	11/2020	27/11/2020	Internet			200,00
INSS - GUIA DA PREVIDÊNCIA SOCIAL - GPS - REF. MÊS 10/2020	11/2020	20/11/2020	Internet			465,00
						4.438,99
TOTAL DE DESPESAS:						4.661,08

RESUMO	
Saldo Anterior:	91.914,33
Total de Receitas:	10.513,73
Total de Despesas:	(4.661,08)
Saldo do Mês:	5.952,65
SALDO A SER TRANSFERIDO:	97.866,98

CONTAS CORRENTES		VALORES EM R\$
1 - C/C B. BRASIL		
01 - Saldo Anterior		0,00
02 - Créditos		0,00
03 - Débitos		(90,50)
04 - Transferência (+)		90,50
		R\$ 0,00
1.1 - C/ APLICAÇÃO AUT. BB		
01 - Saldo Anterior		28.061,70
02 - Créditos		2,79
03 - Débitos		(2,01)
04 - Transferência (-)		(90,50)
		R\$ 27.991,98
1.2 - APLICAÇÃO REFDI PLUS ÁGIL		

AMOB ASSOCIAÇÃO

Novembro / 2020 - Período: 01/11/2020 a 30/11/2020

01 - Saldo Anterior	21.949,99
02 - Créditos	16,10
03 - Débitos	(21,98)
	R\$ 21.944,11
2 - C/APLICAÇÃO BB - SEGURANÇA	
01 - Saldo Anterior	(11,48)
02 - Créditos	0,00
03 - Débitos	0,00
	(R\$ 11,48)
3 - C/APLICAÇÃO BB - CLUBE	
01 - Saldo Anterior	(69,37)
02 - Créditos	0,00
03 - Débitos	0,00
	(R\$ 69,37)
4 - C/APLICAÇÃO BB	
01 - Saldo Anterior	(131,78)
02 - Créditos	0,00
03 - Débitos	0,00
	(R\$ 131,78)
5 - CAIXA ROTATIVO	
01 - Saldo Anterior	2.923,53
02 - Créditos	0,00
03 - Débitos	0,00
	R\$ 2.923,53
6 - C/C SICOOB	
01 - Saldo Anterior	10.536,90
02 - Créditos	10.445,26
03 - Débitos	(4.445,59)
	R\$ 16.536,57
6.1 - RDC - LONGO PÓS CDI - 2	
01 - Saldo Anterior	3.431,55
02 - Créditos	5,13
03 - Débitos	0,00
	R\$ 3.436,68
6.2 - RDC - LONGO PRÉ 30 - 1	
01 - Saldo Anterior	25.053,29
02 - Créditos	44,45
03 - Débitos	0,00
	R\$ 25.097,74
7 - CONTA SICOOB CAPITAL	
01 - Saldo Anterior	150,00
02 - Créditos	0,00
03 - Débitos	0,00
	R\$ 150,00

NOTA EXPLICATIVA

> INFORMAMOS QUE POR FALTA DOS EXTRATOS DAS CONTAS APLICAÇÕES BB SEGURANÇA, BB CLUBE E BB, NÃO HOUE AS DEVIDAS ATUALIZAÇÕES DOS SALDOS DE ACORDO COM O RENDIMENTO MENSAL.

Carla Farkhour
TC CRC-DF 916348/D-8



Relatórios Contábeis

2 - Livro Caixa

O relatório de Livro Caixa, demonstra toda a movimentação bancária ocorrida na conta corrente, detalhando por ordem cronológica a movimentação de receitas e despesas.

- 1 - Balancete Mensal e Detalhado
- 2 - Livro Caixa
- 3 - Conta Caixa
- 4 - Razão de Contas
- 5 - Balancetes Acumulados
- 6 - Gráficos Contábeis
- 7 - Gráficos de Consumo
- 8 - Inventário Patrimonial
- 9 - Ficha Financeira de Empregados

AMOB ASSOCIAÇÃO

Fluxo de Caixa da Conta Corrente 6 - C/C SICCOB, nº 13537-2

Período: 01/11/2020 a 30/11/2020

Saldo Inicial: R\$ 10.536,90

Descrição	Data	Tipo Pgto.	Nota Fiscal	Crédito	Débito	Saldo
Acordo Unid:TJUDA/21 Parc:1/3	03/11/2020			90,94	0,00	10.627,84
Tarifas de Cobrança	03/11/2020	Débito Aut.		0,00	1,90	10.625,94
Honorários Advocaticios	05/11/2020	TED	255	0,00	1.000,00	9.625,94
Custas Processuais	06/11/2020	Internet		0,00	93,99	9.531,95
Baixa da Unidade:RMESS/12 Ref:04/2018	10/11/2020			0,00	0,00	9.531,95
Acordo Unid:PELOI/17 Parc:1/1	10/11/2020			322,18	0,00	9.854,13
Tarifas de Cobrança	10/11/2020	Débito Aut.		0,00	1,90	9.852,23
Associação dos Condomínios	16/11/2020	Internet		0,00	300,00	9.552,23
Honorários Contábeis	16/11/2020	Internet	3214	0,00	1.045,00	8.507,23
Acordo Unid:CESPE/09 Parc:1/5	18/11/2020			454,86	0,00	8.962,09
Tarifas de Cobrança	18/11/2020	Débito Aut.		0,00	1,90	8.960,19
INSS	20/11/2020	Internet		0,00	465,00	8.495,19
Acordo Unid:MDEUS/06 Parc:1/1	27/11/2020			856,07	0,00	9.351,26
Mensalidade Associação	27/11/2020			3.198,42	0,00	12.549,68
Repasso Cota Parte de Condomínio	27/11/2020			5.522,79	0,00	18.072,47
Tarifas de Cobrança	27/11/2020	Débito Aut.		0,00	1,90	18.070,57
Enfeites de Natal	27/11/2020	Internet		0,00	200,00	17.870,57
Pró-Labore Presidente	30/11/2020	Transfer		0,00	1.335,00	16.535,57
				10.445,26	4.446,59	

Saldo Final: R\$ 16.535,57

Carla Harbour
TC CRC-DF 016348/0-8

AMOB ASSOCIAÇÃO

Fluxo de Caixa da Conta Corrente 1 - C/C B.BRASIL, nº 305060-2

Período: 01/11/2020 a 30/11/2020

Saldo Inicial: R\$ 0,00

Descrição	Data	Tipo Pgto.	Nota Fiscal	Crédito	Débito	Saldo
TRANSFERÊNCIA C/ APLICAÇÃO AUT. BB PARA C/C B.BRASIL	10/11/2020			84,00	0,00	84,00
Tarifa Kit Serviço	10/11/2020	Débito Aut.		0,00	84,00	0,00
TRANSFERÊNCIA C/ APLICAÇÃO AUT. BB PARA C/C B.BRASIL	25/11/2020			6,50	0,00	6,50
Tarifa Kit Serviço	25/11/2020	Débito Autorizado		0,00	6,50	0,00
				90,50	90,50	

Saldo Final: R\$ 0,00

Carla Harbour
TC CRC-DF 01034810-0

AMOB ASSOCIAÇÃO

Fluxo de Caixa da Conta Corrente 1.1 - C/ APLICAÇÃO AUT. BB, nº 405060 - 6

Período: 01/11/2020 a 30/11/2020

Saldo Inicial: R\$ 28.081,70

Descrição	Data	Tipo Pgto.	Nota Fiscal	Crédito	Débito	Saldo
TRANSFERENCIA C/ APLICAÇÃO AUT. BB PARA C/C B.BRASIL	10/11/2020			0,00	84,00	27.997,70
TRANSFERENCIA C/ APLICAÇÃO AUT. BB PARA C/C B.BRASIL	25/11/2020			0,00	6,50	27.991,20
Rendimento de Aplicação	30/11/2020			2,79	0,00	27.993,99
Imp. de Renda	30/11/2020	Débito Aut.		0,00	2,01	27.991,98
				2,79	92,51	

Saldo Final: R\$ 27.991,98

Carla Farkow
TC CRC-DF 019348/O-0

AMOB ASSOCIAÇÃO

Fluxo de Caixa da Conta Corrente 1.2 -APLICAÇÃO REFDI PLUS ÁGIL, nº 305060-2

Período: 01/11/2020 a 30/11/2020

Saldo Inicial: R\$ 21.949,99

Descrição	Data	Tipo Pgto.	Nota Fiscal	Crédito	Débito	Saldo
Rendimento de Aplicação	30/11/2020			16,10	0,00	21.966,09
Imp. de Renda	30/11/2020	Débito Aut.		0,00	21,98	21.944,11
				16,10	21,98	

Saldo Final: R\$ 21.944,11

Carla Karkour
TC CRC-DF-616348/O-6

AMOB ASSOCIAÇÃO

Fluxo de Caixa da Conta Corrente 2 - C/APLICAÇÃO BB - SEGURANÇA, nº 304050-X

Período: 01/11/2020 a 30/11/2020

Saldo Inicial: (R\$11,48)

Descrição	Data	Tipo Pgto.	Nota Fiscal	Crédito	Débito	Saldo

Saldo Final: (R\$11,48)

Carla Karkow
TC CRC-DF 01434810-4

AMOB ASSOCIAÇÃO

Fluxo de Caixa da Conta Corrente 3 - C/APLICAÇÃO BB - CLUBE, nº 708090-5

Período: 01/11/2020 a 30/11/2020

Saldo Inicial: (R\$69,37)

Descrição	Data	Tipo Pgto.	Nota Fiscal	Crédito	Débito	Saldo

Saldo Final: (R\$69,37)

Carla Barkow
TC CRC-DF 016348/O-8

AMOB ASSOCIAÇÃO

Fluxo de Caixa da Conta Corrente 4 - C/APLICAÇÃO BB, nº 36587-8

Período: 01/11/2020 a 30/11/2020

Saldo Inicial: (R\$131,78)

Descrição	Data	Tipo Pgto.	Nota Fiscal	Crédito	Débito	Saldo

Saldo Final: (R\$131,78)

Carla Finkov
TG CRC-DF 01634810-0

AMOB ASSOCIAÇÃO

Fluxo de Caixa da Conta Corrente 6,1 - RDC - LONGO PÓS CDI - 2, nº 13537-22

Período: 01/11/2020 a 30/11/2020

Saldo Inicial: R\$ 3.431,55

Descrição	Data	Tipo Pgto.	Nota Fiscal	Crédito	Débito	Saldo
Rendimento de Aplicação	30/11/2020			5,13	0,00	3.436,68
				5,13	0,00	

Saldo Final: R\$ 3.436,68



Celia Fiskow
TC CRC-DF 118348/O-6

AMOB ASSOCIAÇÃO

Fluxo de Caixa da Conta Corrente 6.2 - RDC - LONGO PRE 30 - 1, nº 13537-2

Período: 01/11/2020 a 30/11/2020

Saldo Inicial: R\$ 25.053,29

Descrição	Data	Tipo Pgto.	Nota Fiscal	Crédito	Débito	Saldo
Rendimento de Aplicação	30/11/2020			44,45	0,00	25.097,74
				44,45	0,00	

Saldo Final: R\$ 25.097,74

Carla Farkow
TC CRC/DF 078340/0-0

AMOB ASSOCIAÇÃO

Fluxo de Caixa da Conta Corrente 7 - CONTA SICOOB CAPITAL, nº 13537-2

Período: 01/11/2020 a 30/11/2020

Saldo Inicial: R\$ 150,00

Descrição	Data	Tipo Pgto.	Nota Fiscal	Crédito	Débito	Saldo

Saldo Final: R\$ 150,00

Carla Farkow
TC CRC-DF 01534810-0



Relatórios Contábeis

3 - Conta Caixa

Este relatório demonstra a movimentação financeira do caixa do síndico. Detalha os recursos sacados em conta corrente ou recebidos em dinheiro, para pagamento de pequenas despesas.

- 1 - Balancete Mensal e Detalhado
- 2 - Livro Caixa
- 3 - Conta Caixa
- 4 - Razão de Contas
- 5 - Balancetes Acumulados
- 6 - Gráficos Contábeis
- 7 - Gráficos de Consumo
- 8 - Inventário Patrimonial
- 9 - Ficha Financeira de Empregados

AMOB ASSOCIAÇÃO

Fluxo de Caixa da Conta Corrente 5 - CAIXA ROTATIVO, nº ROTATIVO

Período: 01/11/2020 a 30/11/2020

Saldo Inicial: R\$ 2.923,53

Descrição	Data	Tipo Pgto.	Nota Fiscal	Crédito	Débito	Saldo

Saldo Final: R\$ 2.923,53

Carla Finkov
TC CRC-DF 01834810-0



Relatórios Contábeis

4 - Razão de Contas

O relatório Razão de Contas, demonstra o histórico de todos os pagamentos de encargos sociais e impostos federais, facilitando a busca de comprovantes nas pastas de prestação de contas do mês e anteriores, e ainda proporciona um completo controle dos pagamentos efetuados, evitando a possível falta de pagamento de alguma referência.

- 1 - Balancete Mensal e Detalhado
- 2 - Livro Caixa
- 3 - Conta Caixa
- 4 - Razão de Contas
- 5 - Balancetes Acumulados
- 6 - Gráficos Contábeis
- 7 - Gráficos de Consumo
- 8 - Inventário Patrimonial
- 9 - Ficha Financeira de Empregados

AMOB ASSOCIAÇÃO

Contas baixadas com pagamento entre 01/12/2019 e 30/11/2020 - Condomínios Individuais e Pool

Grupo: todos Classe: INSS Fornecedor: todos

Classe da Conta	Pagamento	Tipo Pgto.	Valor Lcto	Valor Pago	Descrição
AMOB ASSOCIAÇÃO					
Despesa Administrativa					
INSS					
GUIA DA PREVIDÊNCIA SOCIAL - GPS	20/12/2019	Internet	465,00	465,00	REF. MÊS 11/2019
GUIA DA PREVIDÊNCIA SOCIAL - GPS	20/01/2020	Internet	465,00	465,00	REF. MÊS 12/2019
GUIA DA PREVIDÊNCIA SOCIAL - GPS	23/03/2020	Transfer	465,00	465,00	REF. MÊS 01/2020
GUIA DA PREVIDÊNCIA SOCIAL - GPS	24/03/2020	Internet	465,00	468,06	REF. MÊS 02/2020
GUIA DA PREVIDÊNCIA SOCIAL - GPS	20/04/2020	Internet	465,00	465,00	REF. MÊS 03/2020
GUIA DA PREVIDÊNCIA SOCIAL - GPS	20/05/2020	Internet	465,00	465,00	REF. MÊS 04/2020
GUIA DA PREVIDÊNCIA SOCIAL - GPS	19/06/2020	Internet	465,00	465,00	REF. MÊS 05/2020
GUIA DA PREVIDÊNCIA SOCIAL - GPS	20/07/2020	Internet	1.208,00	1.208,00	REF. MÊS 06/2020
GUIA DA PREVIDÊNCIA SOCIAL - GPS	20/08/2020	Internet	465,00	465,00	REF. MÊS 07/2020
GUIA DA PREVIDÊNCIA SOCIAL - GPS	18/09/2020	Internet	576,45	576,45	REF. MÊS 08/2020
GUIA DA PREVIDÊNCIA SOCIAL - GPS	20/10/2020	Internet	465,00	465,00	REF. MÊS 09/2020
GUIA DA PREVIDÊNCIA SOCIAL - GPS	20/11/2020	Internet	465,00	465,00	REF. MÊS 10/2020
		Total Classe:	6.434,45	6.437,51	
		Total Grupo:	6.434,45	6.437,51	
		Total Condominio:	6.434,45	6.437,51	
		Total:	6.434,45	6.437,51	

AMOB ASSOCIAÇÃO

Contas baixadas com pagamento entre 01/12/2019 e 30/11/2020 - Condomínios Individuais e Pool

Grupo: todos Classe: IRRF S/ NF Fornecedor: todos

Classe da Conta	Pagamento	Tipo Pgto.	Valor Lcto	Valor Pago	Descrição
AMOB ASSOCIAÇÃO TERCEIRIZAÇÃO MÃO DE OBRA IRRF S/ NF					
MINISTERIO DA FAZENDA - NF:114	23/03/2020	Transfer	26,11	26,11	REF. RETENÇÃO NF 114 - BIO CONSULTORIA AMBIENTAL
MINISTERIO DA FAZENDA - NF:115	23/03/2020	Transfer	26,11	26,11	REF. RETENÇÃO NF 115 - BIO CONSULTORIA AMBIENTAL
MINISTERIO DA FAZENDA - NF:113	23/03/2020	Transfer	29,00	32,25	REF. RETENÇÃO NF 113 - BIO CONSULTORIA AMBIENTAL
		Total Classe:	81,22	84,47	
		Total Grupo:	81,22	84,47	
		Total Condomínio:	81,22	84,47	
		Total:	81,22	84,47	

AMOB ASSOCIAÇÃO

Contas baixadas com pagamento entre 01/12/2019 e 30/11/2020 - Condomínios Individuais e Pool

Grupo: todos Classe: PIS/COFINS/CSLL Fornecedor: todas

Classe da Conta	Pagamento	Tipo Pgto.	Valor Lcto	Valor Pago	Descrição
AMOB ASSOCIAÇÃO TERCEIRIZAÇÃO MÃO DE OBRA PIS/COFINS/CSLL					
MINISTERIO DA FAZENDA - NF:115	23/03/2020	Transfer	80,94	98,52	REF. RETENÇÃO NF 115 - BIO CONSULTORIA AMBIENTAL
MINISTERIO DA FAZENDA - NF:114	23/03/2020	Transfer	80,94	98,83	REF. RETENÇÃO NF 114 - BIO CONSULTORIA AMBIENTAL
MINISTERIO DA FAZENDA - NF:113	23/03/2020	Transfer	89,91	108,92	REF. RETENÇÃO NF 113 - BIO CONSULTORIA AMBIENTAL
		Total Classe:	251,79	306,27	
		Total Grupo:	251,79	306,27	
		Total Condomínio:	251,79	306,27	
		Total:	251,79	306,27	

AMOB ASSOCIAÇÃO

Contas baixadas com pagamento entre 01/12/2019 e 30/11/2020 - Condomínios Individuais e Pool

Grupo: todos Classe: PIS/COFINS/CSLL Fornecedor: todos

Classe da Conta	Pagamento	Tipo Pgto.	Valor Lcto	Valor Pago	Descrição
AMOB ASSOCIAÇÃO TERCEIRIZAÇÃO MÃO DE OBRA PIS/COFINS/CSLL					
MINISTERIO DA FAZENDA - NF:115	23/03/2020	Transfer	80,94	98,52	REF. RETENÇÃO NF 115 - BIO CONSULTORIA AMBIENTAL
MINISTERIO DA FAZENDA - NF:114	23/03/2020	Transfer	80,94	98,83	REF. RETENÇÃO NF 114 - BIO CONSULTORIA AMBIENTAL
MINISTERIO DA FAZENDA - NF:113	23/03/2020	Transfer	89,91	108,92	REF. RETENÇÃO NF 113 - BIO CONSULTORIA AMBIENTAL
		Total Classe:	251,79	306,27	
		Total Grupo:	251,79	306,27	
		Total Condomínio:	251,79	306,27	
		Total:	251,79	306,27	



Relatórios Contábeis

5 - Balancetes Acumulados

Este relatório demonstra os balancetes anteriores ao mês de referência, com o objetivo de proporcionar uma melhor análise comparativa das contas do mês em relação aos pagamentos e recebimentos anteriores.

- 1 - Balancete Mensal e Detalhado
- 2 - Livro Caixa
- 3 - Conta Caixa
- 4 - Razão de Contas
- 5 - Balancetes Acumulados
- 6 - Gráficos Contábeis
- 7 - Gráficos de Consumo
- 8 - Inventário Patrimonial
- 9 - Ficha Financeira de Empregados

AMOBIL ASSOCIAÇÃO

Demonstrativo Por Período de Receitas e Despesas com base nos meses entre 12/2019 e 11/2020

Material Patrimonia	12/2019	01/2020	02/2020	03/2020	04/2020	05/2020	06/2020	07/2020	08/2020	09/2020	10/2020	11/2020	Total
Realização / Comunicação Visual	0,00	0,00	0,00	0,00	0,00	0,00	0,00	0,00	435,60	0,00	0,00	0,00	2.551,60
TERCEIRIZAÇÃO MÃO DE OBRA	0,00	0,00	0,00	0,00	0,00	0,00	0,00	0,00	435,60	0,00	0,00	0,00	2.551,60
IMRF S/ NF	0,00	0,00	0,00	84,47	0,00	0,00	0,00	0,00	0,00	0,00	0,00	0,00	84,47
PERICUIOSISL	0,00	0,00	0,00	306,27	0,00	0,00	0,00	0,00	0,00	0,00	0,00	0,00	306,27
CORTAS DE COMPENSAÇÃO	0,00	0,00	0,00	380,74	0,00	0,00	0,00	0,00	0,00	0,00	0,00	0,00	380,74
Perdas em Adições Financeiras	0,00	0,00	0,00	0,00	0,00	0,00	0,00	0,00	0,00	0,00	0,00	0,00	0,00
CONSERVAÇÃO	0,00	0,00	0,00	0,00	0,00	0,00	0,00	0,00	0,00	0,00	0,00	0,00	0,00
Serviço Fotográficos	500,00	0,00	0,00	0,00	0,00	0,00	0,00	0,00	0,00	0,00	0,00	0,00	500,00
DESPESAS TÉCNICO E ADMINISTRATIVAS	500,00	0,00	0,00	0,00	0,00	0,00	0,00	0,00	0,00	0,00	0,00	0,00	500,00
Doações	0,00	0,00	0,00	0,00	407,20	0,00	0,00	0,00	0,00	0,00	0,00	0,00	407,20
Certificação Digital	0,00	0,00	0,00	0,00	0,00	0,00	0,00	252,00	0,00	0,00	0,00	0,00	252,00
Multa DIBF	0,00	0,00	0,00	250,00	0,00	0,00	0,00	0,00	0,00	0,00	0,00	0,00	250,00
	0,00	0,00	0,00	250,00	407,20	0,00	0,00	252,00	0,00	0,00	0,00	0,00	909,20
Total	4.670,94	779,26	106,30	96.335,80	6.227,17	2.945,96	7.703,63	4.599,72	4.069,59	9.172,68	4.747,73	4.563,08	65.178,95

Saldo Inicial	12/2019	01/2020	02/2020	03/2020	04/2020	05/2020	06/2020	07/2020	08/2020	09/2020	10/2020	11/2020	Total
	14.513,34	14.522,49	19.000,52	21.199,68	24.215,78	30.469,27	31.425,06	39.417,54	50.604,91	85.986,37	91.914,33	97.869,08	

Carth-Harbor
TC CRES-OF 01634910-0



Relatórios Contábeis

6 - Gráficos Contábeis

Estes relatórios demonstram de forma didática e clara as informações contábeis e gerenciais contidas no Office-Book (pasta de balancete), proporcionando de forma rápida a visualização da situação financeira e administrativa. Demonstra ainda, tendências futuras para avaliação de receitas, despesas, inadimplência e consequente reavaliação da taxa condominial.

- 1 - Balancete Mensal e Detalhado
- 2 - Livro Caixa
- 3 - Conta Caixa
- 4 - Razão de Contas
- 5 - Balancetes Acumulados
- 6 - Gráficos Contábeis
- 7 - Gráficos de Consumo
- 8 - Inventário Patrimonial
- 9 - Ficha Financeira de Empregados

AMOB ASSOCIAÇÃO

Síntico de despesas do mês 11/2020 - Regime Caixa

Perfil de Despesas

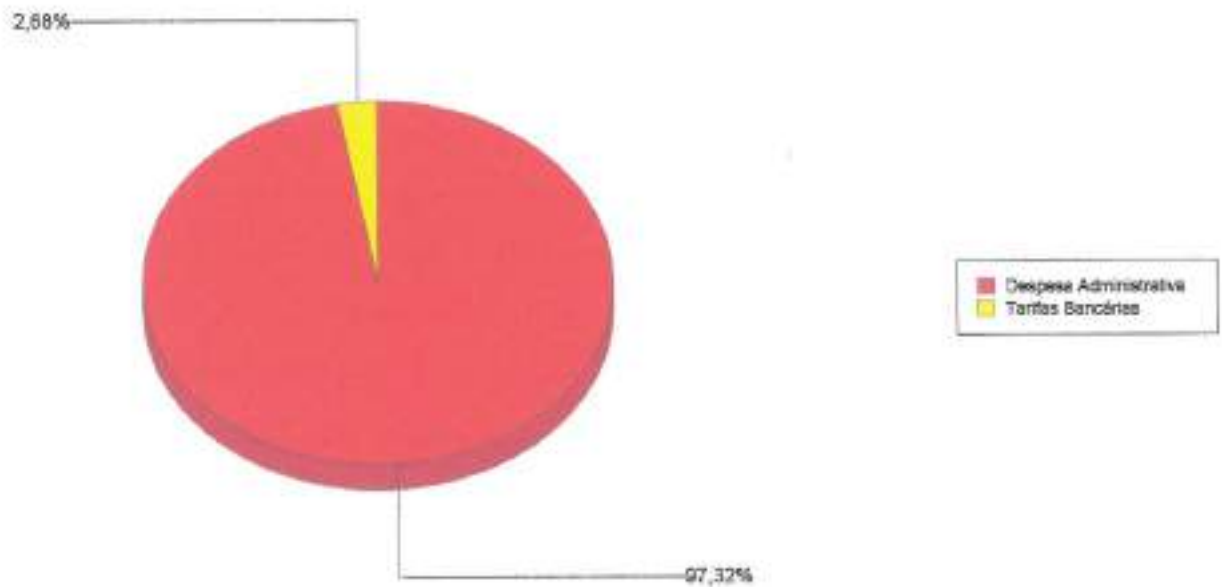
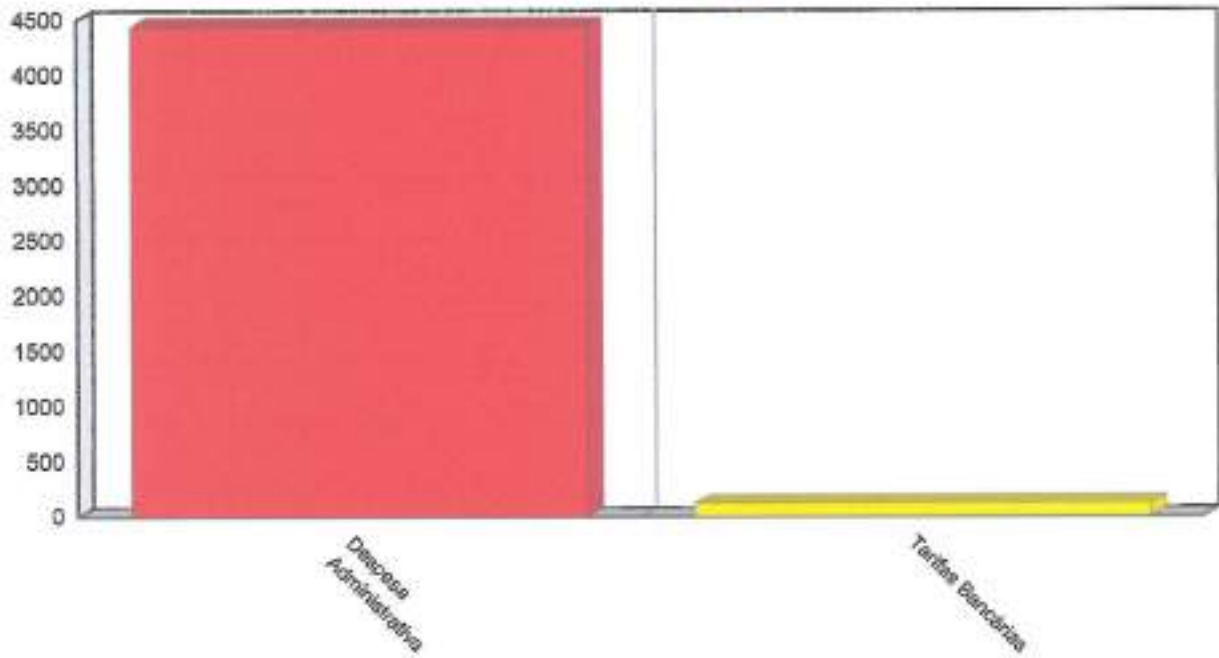

AMOB ASSOCIAÇÃO

Contas baixadas com data de pagamento 01/12/2019 e 30/11/2020 (regime de caixa)

Mês	Receita	Despesa	Superávit/Déficit	Margem
Dez/2019	8.053,14	4.878,94	3.384,20	41,97 %
Jan/2020	1.188,40	779,25	409,15	34,43 %
Fev/2020	3.214,33	106,30	3.108,03	96,68 %
Mar/2020	19.504,96	16.335,80	3.169,16	16,25 %
Abr/2020	9.243,27	6.227,17	3.016,10	32,63 %
Mai/2020	9.170,45	2.916,96	6.253,49	68,19 %
Jun/2020	8.659,62	7.703,83	955,79	11,04 %
Jul/2020	12.932,30	4.939,72	7.992,58	61,80 %
Ago/2020	17.196,86	4.009,59	13.187,27	76,68 %
Set/2020	41.534,04	8.172,58	33.361,46	80,32 %
Out/2020	10.895,89	4.747,73	5.947,96	55,61 %
Nov/2020	10.513,73	4.561,08	5.952,65	56,62 %
Média:	12.659,73	5.431,58	7.228,15	
Total:	151.916,79	65.178,95	86.737,84	57,10 %

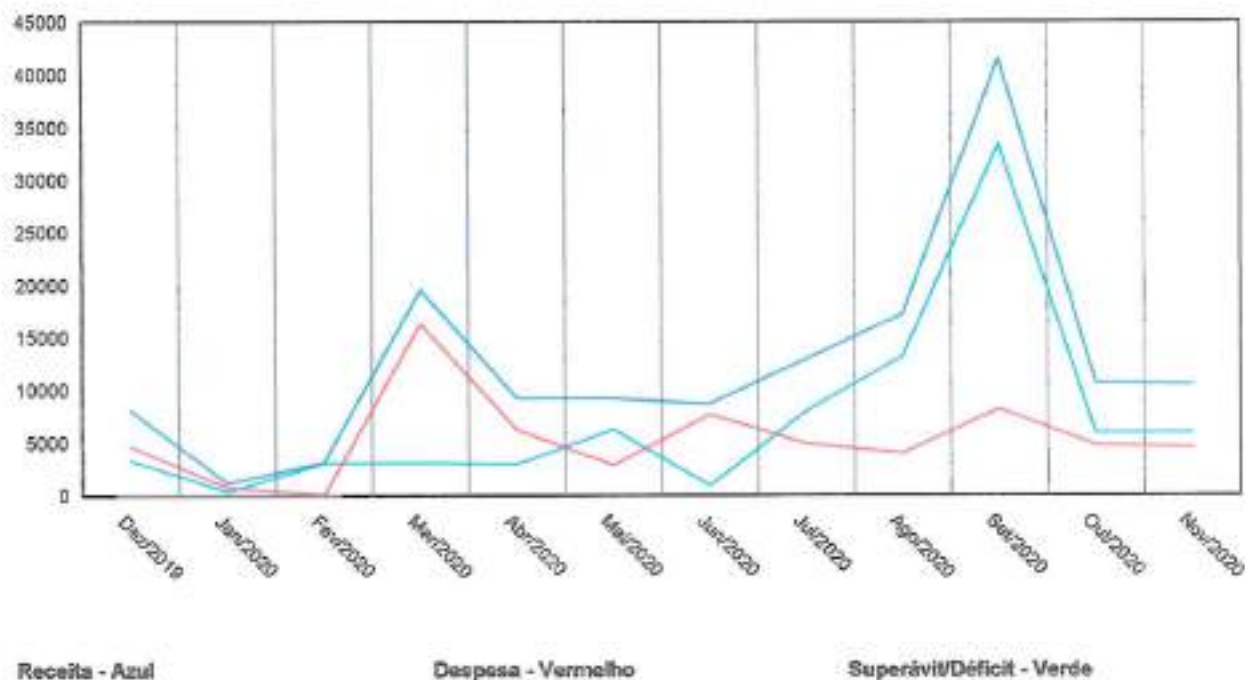

AMOB ASSOCIAÇÃO

Mês Base: 11/2020

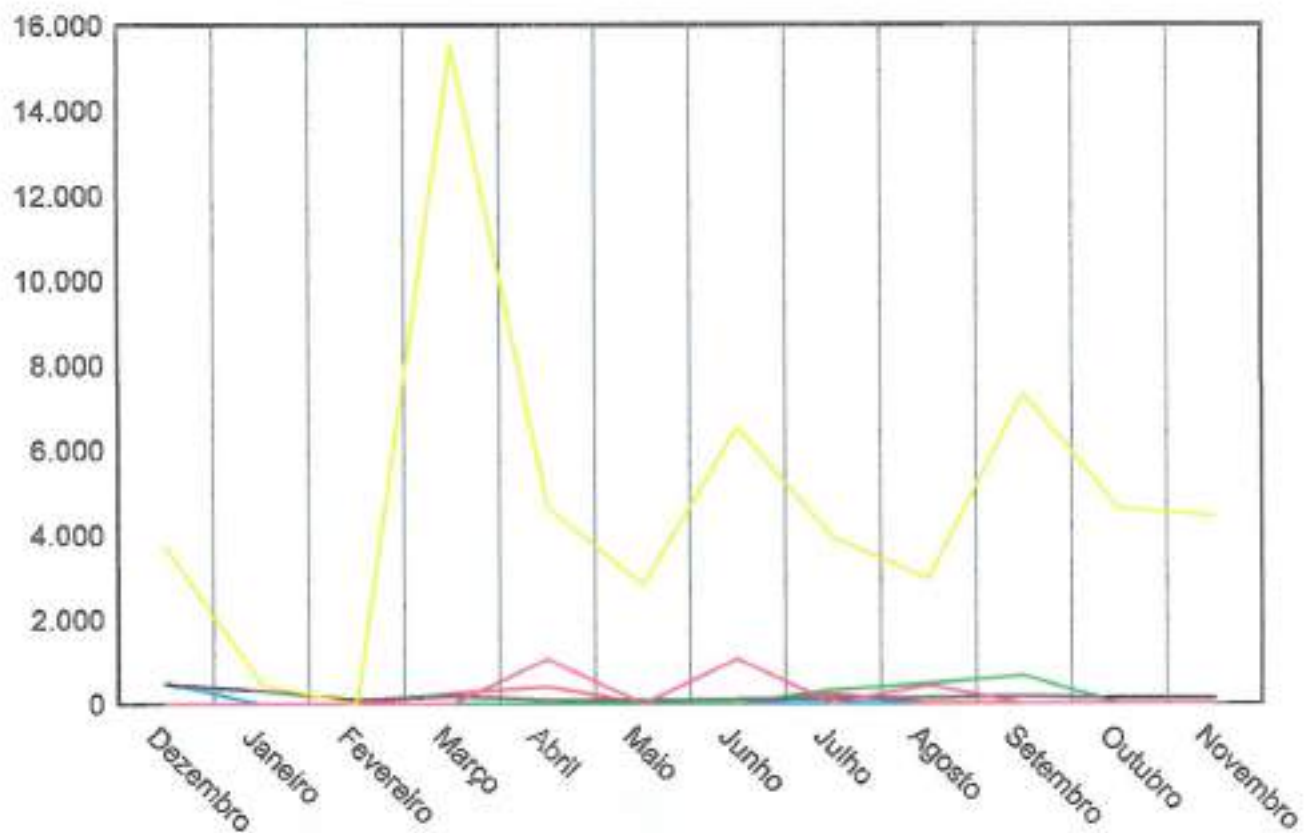

Despesa Administrativa - Amarelo
Material Permanente - Lilás
Tarifas Bancárias - Preto

Conservação e Manutenção Condominial - Verde
DESPESAS TECNICO E ADMINISTRATIVAS - Vermelho
CONSERVAÇÃO - Azul

GRÁFICO DE INADIMPLÊNCIA ANUAL

17/03/2021

AMOB8 ASSOCIAÇÃO

Gráfico de inadimplência com base no mês 11/2020, com data de vencimento até 30/11/2020

Obs: podem existir cortas baixadas que se encerraram em aberto em 30/11/2020

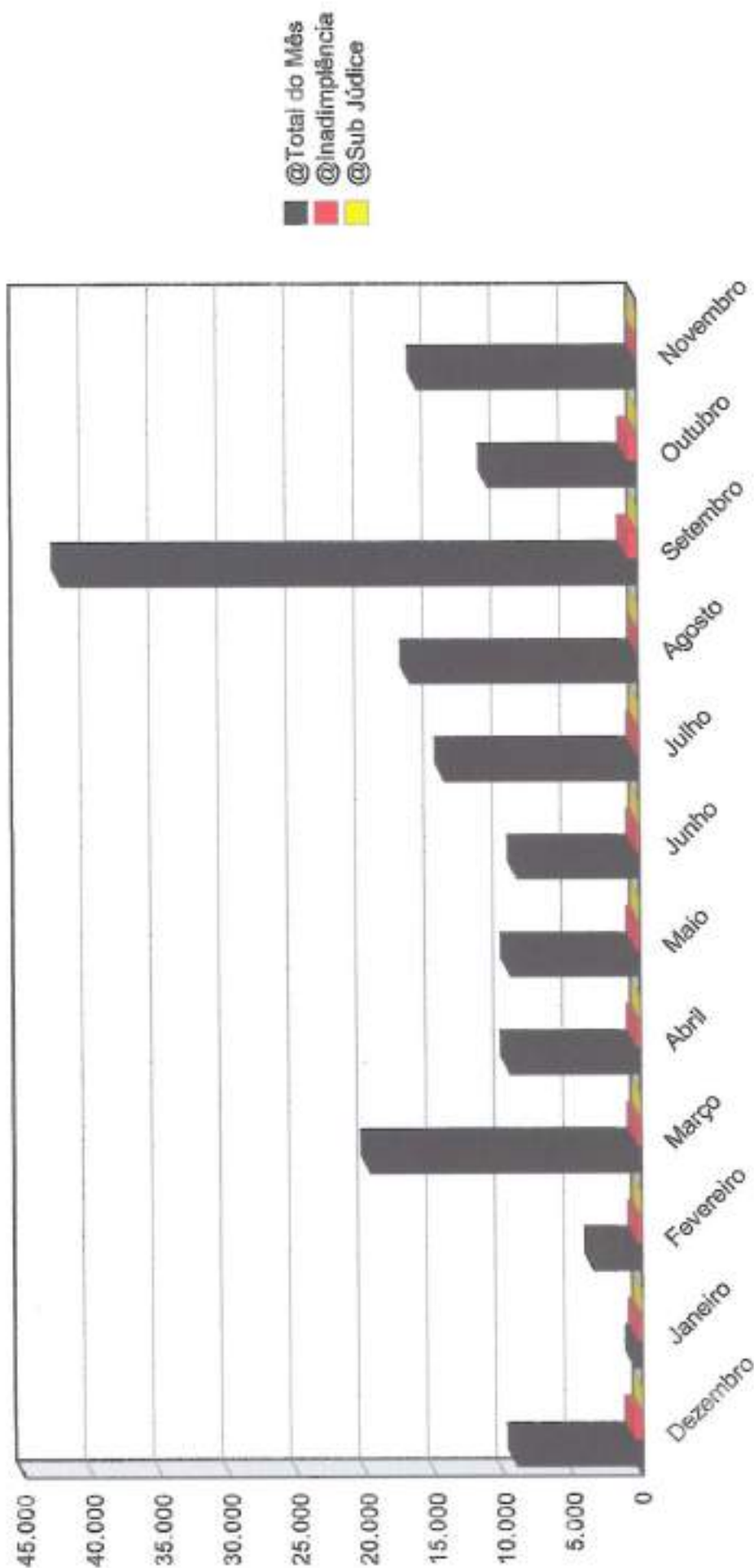



Relatórios Contábeis

8 - Inventário Patrimonial

Este relatório demonstra todos os bens adquiridos pelo condomínio, com as respectivas datas de aquisição, valores originais. Importante relatório na transição de síndicos.

- 1 - Balancete Mensal e Detalhado
- 2 - Livro Caixa
- 3 - Conta Caixa
- 4 - Razão de Contas
- 5 - Balancetes Acumulados
- 6 - Gráficos Contábeis
- 7 - Gráficos de Consumo
- 8 - Inventário Patrimonial
- 9 - Ficha Financeira de Empregados

INVENTÁRIO PATRIMONIAL (Esclarecimentos)

Bens Patrimoniais Móveis e a Gestão Patrimonial do Condomínio

Este espaço criado na nova pasta de balancete da JR OFFICE o OFFICEBOOK - Abas Inteligentes - disponibilizamos um relatório em que podemos registrar todos os bens e materiais permanentes adquiridos pelo condomínio tais como: enceradeiras, equipamentos diversos, Móveis de escritório, Livros, Máquinas de manufatura, computadores e periféricos de informática (estabilizadores, tomadas, filtros de linha) etc.

Os bens patrimoniais móveis consistem em todo tipo de patrimônio físico controlável e que devido as suas características físicas de duração e valor, devem ser incorporados, mesmo que momentaneamente ao patrimônio do condomínio. Dentro de um contexto mais específico da gestão patrimonial condominial os bens patrimoniais podem ainda ser subdivididos em duas categorias: Bens permanentes e bens de consumo.

Bens Permanentes

Bens permanentes consistem nos bens patrimoniais móveis, que embora ainda tenham uma depreciação rápida, tem uma durabilidade e vida útil maior. Na gestão patrimonial para um bem poder ser considerado permanente, primariamente o mesmo não pode ser peça de reposição de nenhuma espécie e em segundo lugar, deve obrigatoriamente tem uma vida útil contábil superior a 2 anos.

Bens de Consumo

Bens de consumo ao contrário dos bens permanentes, são os bens patrimoniais móveis com vida útil fugaz, em outras palavras, são os bens que, ou são consumidos prontamente assim que são adquiridos ou então são consumidos em um tempo inferior a 2 anos.

Na gestão patrimonial são considerados como sendo bens de consumo, materiais tais como: material de escritório, peças de reposição para máquinas e equipamentos de informática, produtos de limpeza, gêneros alimentícios e todo e qualquer bem de vida útil efêmera, não sendo necessários controle e registro por não representarem valores expressivos, rápida depreciação e curto tempo de vida útil.

No caso de depreciação do bem móvel ou perda total em virtude de dano material, o síndico deve informar a JR OFFICE a baixa do bem adquirido para a devida atualização do Inventário Patrimonial.

Em suma esta aba, tem o objetivo de registrar todos os bens permanentes adquiridos pelo condomínio, podendo para tanto, quantificar os valores investidos, sua descrição facilitando a apuração e a depreciação dos bens, a qualquer tempo. Outra vantagem desta nova aba, consisti em que, proporciona extrema na transparência no momento da transição entre gestões do ex-síndico e atual síndico, facilitando a inventário detalhado do patrimônio adquirido na gestão anterior que será entregue ao novo síndico, propiciando controle e segurança ao final da gestão.

- Para o efetivo cadastro do bem, basta uma relação discriminada com cópia da NF.

BENS DO PATRIMÔNIO

17/03/2021

AMOB ASSOCIAÇÃO

Pág: 1/1

Movimentação dos bens do patrimônio comprados entre 01/01/2014 e 30/11/2020

Situação: Todos

Movimentação de Agosto						
Data Compra	PATRIMONIO INVENTARIADO	Nº Pat	Valor Compra	Data Venda	Valor Venda	Depreciação
10/08/2017	AQUISICOES DE 02 PRATELEIRAS PARA ARQUIVOS	0001	2.000,00		0,00	0,00
			2.000,00			0,00
			2.000,00			0,00
Movimentação de Julho						
Data Compra	PATRIMONIO INVENTARIADO	Nº Pat	Valor Compra	Data Venda	Valor Venda	Depreciação
30/07/2018	AQUIS. LEITOR DI50 NAC	0002	68,40		0,00	0,00
			68,40			0,00
			68,40			0,00
			2.068,40		0,00	0,00
Total:					2.068,40	



Extratos Bancários

1 - Extratos de Conta Corrente

- 1 - Extratos de Contas Correntes
- 2 - Extrato de Aplicação Financeira
- 3 - Extratos de Poupança

1 - Extratos de
Conta Corrente

ClienteMunicípio
ASSOCIACAO PRO MORADIA FU**Endereço**

0452-9

Cidade

305.060-2

Movimento

Data	Dep. origem	Histórico	Documento	Valor	Saldo
28/10/2020		Saldo Anterior			0,00 C
10/11/2020		TAR PACOTE SERV Cobrança referente 10/11/2020	833.151.202.285.301	84,00 D	84,00 D
10/11/2020		RF AUT EMPRESA	8	84,00 C	0,00 C
25/11/2020		TAR MSG-MES ANT Cobrança referente 10/11/2020	863.300.800.108.723	8,50 D	8,50 D
25/11/2020		RF AUT EMPRESA	8	8,50 C	0,00 C
30/11/2020		SALDO			0,00 C

Impresso em 09.03.2021 às 18:16:17

Central de Atendimento BB - 4004 0001 ou 0800 729 0001
Serviço de Atendimento ao Consumidor - SAC - 0800 729 0732
Ouvidoria BB - 0800 729 5678
Deficientes Auditivos ou de Fala - 0800 729 0088

SICOOB - Sistema de Cooperativas de Crédito do Brasil
SISBR - Sistema de Informática do SICOOB

11/01/2021

EXTRATO CONTA CORRENTE

11:28:18

COOP.: 4041-0 - SICOOB CREDIJUSTRÁ

CONTA: 13.537-2 - ASSOCIACAO PRO MORADIA DOS FUNCIONARIOS DO BANCO D

DATA	DOCUMENTO	HISTÓRICO	VALOR
30/10/2020		SALDO ANTERIOR	10.536,90C
30/10/2020		SALDO BLOQUEADO ANTERIOR	0,00*
03/11/2020	12494	TARIFA COBRANÇA	1,90D
03/11/2020	12229	CRÉD. LIQUIDAÇÃO COBRANÇA	90,94C
		SALDO DO DIA =====>	10.625,94C
05/11/2020	1633045	DEBITO EMISSÃO TED DIF. TITULARIDADE FABIO AUGUSTO ADVOCACIA ME	1.000,00D
		SALDO DO DIA =====>	9.625,94C
06/11/2020	1635840	DÉB. TIT. COMPE EFETIVADO	93,99D
		SALDO DO DIA =====>	9.531,95C
10/11/2020	14839	TARIFA COBRANÇA	1,90D
10/11/2020	14601	CRÉD. LIQUIDAÇÃO COBRANÇA	322,18C
		SALDO DO DIA =====>	9.852,23C
16/11/2020	1633046	DÉB. TIT. COMPE EFETIVADO	300,00D
16/11/2020	1635841	DÉB. TIT. COMPE EFETIVADO	1.045,00D
		SALDO DO DIA =====>	8.507,23C
18/11/2020	15943	TARIFA COBRANÇA	1,90D
18/11/2020	15879	CRÉD. LIQUIDAÇÃO COBRANÇA	454,86C
		SALDO DO DIA =====>	8.960,19C
20/11/2020	1633047	DÉBITO PAGAMENTO AGENDADO GPS	465,00D
		SALDO DO DIA =====>	8.495,19C
27/11/2020	1661821	DÉB. TIT. COMPE EFETIVADO	200,00D
27/11/2020	177555583	CRÉD. TED-STR AMOB B CONDOMINIO RESIDENC 08.654.377 0001-76 CODIGO TED: T624309370 010010288700000004151612020112700002	5.522,79C
27/11/2020	177558626	CRÉD. TED-STR AMOB B CONDOMINIO RESIDENC 08.654.377 0001-76 CODIGO TED: T624317037 010010288700000004151612020112700004	3.198,42C
27/11/2020	17416	TARIFA COBRANÇA	1,90D
27/11/2020	17276	CRÉD. LIQUIDAÇÃO COBRANÇA	856,07C
		SALDO DO DIA =====>	17.870,57C

30/11/2020	1661822	DÉB. TRANSF. CONTAS DIF. TITULARIDADE	1.335,00D
		FAV.: PAULO ROBERTO DE JESUS BRITO	
		SALDO DO DIA =====>	16.535,57C

RESUMO

SALDO EM CONTA CORRENTE(+):	16.535,57C
SALDO EM CONTA INVESTIMENTO(+):	0,00C
LIMITE CONTA GARANTIDA(+):	0,00C
SALDO DISPONÍVEL(=):	16.535,57C
SALDO BLOQUEADO EM CONTA CORRENTE:	0,00
SALDO BLOQUEADO EM CONTA INVESTIMENTO:	0,00
TAXA CONTA GARANTIDA(a.m.):	5,99%
PREVISÃO CPMF:	0,00D
PREVISÃO IOF:	0,00D
PREVISÃO ENCARGOS:	0,00D
PREVISÃO TARIFAS:	0,00D

EXTRATO No.:000

OUVIDORIA SICOOB: 08007250996



Extratos Bancários

2 - Extrato de Aplicação Financeira

- 1 - Extratos de Contas Correntes
- 2 - Extrato de Aplicação Financeira
- 3 - Extratos de Poupança



Dados do Cliente

Nome	Agência	Conta
ASSOCIACAO P M F B BRASIL	452-9	305060-2

Perfil do Investidor
RFCUSQU RESPONDER

Carteira de Investimento
Adarante ao Perfil

FUNDO	CNPJ
BB Automático Empres	00.071.477/0001-88

Nr. Doc.	Data	Histórico	Valor	IR	Base Calc. IR	Comp. IR	ICF	Quant. Cotas	Saldo Cotas
0	30/10/2020	Saldo Anterior	28.081,70	0,00	0,00	0,00	0,00	0	2.800,966805
909045210	10/11/2020	Resgate	84,00	0,01	0,040000	0,00	0,00	8,379174	2.792,587431
909045210	-	Aplic. Utilizada 10/07/2020	84,00	0,01	0,040000	0,00	0,00	8,379174	0,000000
909045226	25/11/2020	Resgate	6,50	0,00	0,000000	0,00	0,00	0,648276	2.791,939155
909045210	-	Aplic. Utilizada 10/07/2020	6,50	0,00	0,000000	0,00	0,00	0,648276	0,000000
8444444	30/11/2020	Cobrança de IR	0,00	2,00	10,000000	0,00	0,00	0,199466	2.791,739689
909045210	-	Aplicação 10/07/2020	0,00	0,08	0,300000	0,00	0,00	0,005984	0,000000
909045214	-	Aplicação 14/07/2020	0,00	0,01	0,070000	0,00	0,00	0,000997	0,000000
909045221	-	Aplicação 21/07/2020	0,00	0,01	0,040000	0,00	0,00	0,000997	0,000000
909045222	-	Aplicação 22/07/2020	0,00	0,35	1,740000	0,00	0,00	0,034907	0,000000
909045223	-	Aplicação 23/07/2020	0,00	0,03	0,150000	0,00	0,00	0,002992	0,000000
909045230	-	Aplicação 30/07/2020	0,00	0,47	2,350000	0,00	0,00	0,046875	0,000000
909045210	-	Aplicação 10/08/2020	0,00	0,04	0,210000	0,00	0,00	0,003989	0,000000
909045211	-	Aplicação 11/08/2020	0,00	0,01	0,050000	0,00	0,00	0,000997	0,000000
909045212	-	Aplicação 12/08/2020	0,00	0,29	1,150000	0,00	0,00	0,022939	0,000000
909045213	-	Aplicação 13/08/2020	0,00	0,03	0,170000	0,00	0,00	0,002992	0,000000
909045218	-	Aplicação 18/08/2020	0,00	0,12	0,610000	0,00	0,00	0,011958	0,000000
909045226	-	Aplicação 20/08/2020	0,00	0,21	1,070000	0,00	0,00	0,020944	0,000000
909045228	-	Aplicação 29/08/2020	0,00	0,31	1,570000	0,00	0,00	0,030917	0,000000
909045231	-	Aplicação 31/08/2020	0,00	0,01	0,030000	0,00	0,00	0,000997	0,000000
909045201	-	Aplicação 01/09/2020	0,00	0,02	0,120000	0,00	0,00	0,001995	0,000000
909045202	-	Aplicação 02/09/2020	0,00	0,02	0,080000	0,00	0,00	0,001995	0,000000
909045208	-	Aplicação 08/09/2020	0,00	0,04	0,190000	0,00	0,00	0,003989	0,000000

Nr. Doc.	Data	Histórico	Valor	IR	Gera. Cotas IR	Comp. IR	IOF	Quant. Cotas	Saldo Cotas
909045211	-	Aplicação 11/09/2020	0,00	0,01	0,040000	0,00	0,00	0,000991	0,000000
909045221	-	Aplicação 21/08/2020	0,00	0,02	0,090000	0,00	0,00	0,001995	0,000000
0	30/11/2020	Saldo Atual	27.991,98	0,00	0,00	0,00	0,00	0	2.791.739689

VALORES LÍQUIDOS PARA RESGATE

Projeção para 30/11/2020 - Cota: 10,026715486

Disponível p/ Resg.	27.727,80
Saldo em Carência p/Resg.	0,00
IR estimado 20,00%	1,81
IR complementar	0,01
IOF estimado	0,00

Resumo do Mês

Saldo Anterior	28.081,70
Aplicações	0,00
Resgates	80,50
Imposto de Renda	-2,01
IOF	0,00
Saldo Atual	27.991,08

Valor da Cota

30/10/2020	10,025715990
30/11/2020	10,026715486

Rentabilidades %

No mês	+ 0,01
No ano	+ 0,48
Últimos 12 meses	+ 0,60

Aplicações em ser

Data	Documento	Valor Aplicado	Quantidade cotas	Saldo cotas
10/07/2020	909045210	3.342,94	333,612611	20,114717000
14/07/2020	909045214	120,17	11,982164	11,991167000
21/07/2020	909045221	89,63	6,948118	6,947121000
22/07/2020	909045222	3.401,62	339,448965	339,414068000
23/07/2020	909045223	305,23	30,456821	30,453829000
30/07/2020	909045230	6.822,79	661,042349	660,995474000
10/08/2020	909045213	608,25	60,454378	60,480389000
11/08/2020	909045211	159,04	15,867024	15,866027000

Aplicações em ser

Data	Documento	Valor Aplicado	Quantidade cotas	Saldo cotas
12/08/2020	909045212	3.440,22	343,220305	343,197066000
13/08/2020	909045213	497,79	49,552952	49,850670000

Central de Atendimento Banco do Brasil S.A.
 Capitais e Regiões Metropolitanas
 4004 0001 Demais localidades 0800 729 0001
 Deficiente Auditivo ou de Fala 0800 729 0088
 Ouvidoria Banco do Brasil 0800 729 5678
 SAC 0800 729 0722 ou acesse bb.com.br

BBDTVM - CNPJ nº 30.822.936/0001-69
 Praça XV de Novembro, 20 - 3º andar
 CEP 20.010-010 - Rio de Janeiro (RJ)
 bbdsvm@bb.com.br



Dados do Cliente

Nome

ASSOCIACAO P M F B BRASIL

Agência

452-9

Conta

305060-2

Perfil do Investidor

RECUSOU RESPONDER

Carteira de Investimentos

Aderente ao Perfil

FUNDO

RF Ref DI Plus Agil

CNPJ

05.943.661/0001-74

Nr. Doc.	Data	Evento	Valor	IR	Base Calc. IR	Comp. IR	IOF	Quant. Cotas	Saldo Cotas
0	30/10/2020	Saldo Anterior	21.949,99	0,00	0,00	0,00	0,00	0	4.426.328891
4444444	30/11/2020	Cobrança de IR	0,00	21,98	109.860000	0,00	0,00	4.429133	4.421.900756
32170748	-	Aplicação 25/05/2020	0,00	21,98	109.860000	0,00	0,00	4.429133	0,000000
0	30/11/2020	Saldo Atual	21.944,11	0,00	0,00	0,00	0,00	0	4.421.900756

VALORES LÍQUIDOS PARA RESGATE

Projeção para 30/11/2020 - Cota: 4,962596151

Disponível p/ Resg.	21.992,26
Saldo em Carência p/Resg.	0,00
IR estimado 20,00%	12,04
IR complementar	0,00
IOF estimado	0,00

Resumo do Mês

Saldo Anterior	21.949,99
Aplicações	0,00
Resgates	0,00
Imposto de Renda	-21,98
IOF	0,00
Saldo Atual	21.944,11

Valor da Cota

30/10/2020	4,958960469
30/11/2020	4,962596151

Rentabilidades %

No mês	+ 0,07
--------	--------

No ano	+ 1,59
Últimos 12 meses	+ 1,86

Aplicações em ser

Data	Documento	Valor Aplicado	Quantidade cotas	Saldo cotas
25/05/2020	32170749	22.150,00	4.466.002204	4.421,900753000

Central de Atendimento Banco do Brasil S.A.
 Capitais e Regiões Metropolitanas
 4004 0001 Demais localidades 0800 729 0001
 Deficiente Auditivo ou de Fala 0800 729 0088
 Ouvidoria Banco do Brasil 0800 729 5678
 SAC 0800 729 0722 ou acesse bb.com.br

BBDTVM - CNPJ nº 30.822.936/0001-69
 Praça XV de Novembro, 20 - 3º andar
 CEP 20.010-010 - Rio de Janeiro (RJ)
 bbdvrm@bb.com.br

- SICCOB -
 Sistema de Cooperativas de Crédito do Brasil
 SISBR - Sistema de Informática do SICCOB

12/02/2021

Extrato de Apropriação Diária

13:53:41

MODALIDADE: RDC - LONGO PÓS CDI

Nº APLICAÇÃO:

2

CONTA: 13.537-2

DATA FIM DA
CARÊNCIA/VENC.:

21/09/2020

NOME: ASSOCIACAO PRO MORADIA DOS FUNCIONARIOS DO BANCO
D

DATA DA APLICAÇÃO:

18/09/2020

Data	Histórico	Valor
30/10/2020	SALDO ANTERIOR	R\$ 3.431,55C
03/11/2020	APROPRIAÇÃO DE CM	R\$ 0,26C
04/11/2020	APROPRIAÇÃO DE CM	R\$ 0,26C
05/11/2020	APROPRIAÇÃO DE CM	R\$ 0,25C
06/11/2020	APROPRIAÇÃO DE CM	R\$ 0,26C
09/11/2020	APROPRIAÇÃO DE CM	R\$ 0,26C
10/11/2020	APROPRIAÇÃO DE CM	R\$ 0,25C
11/11/2020	APROPRIAÇÃO DE CM	R\$ 0,26C
12/11/2020	APROPRIAÇÃO DE CM	R\$ 0,26C
13/11/2020	APROPRIAÇÃO DE CM	R\$ 0,25C
16/11/2020	APROPRIAÇÃO DE CM	R\$ 0,26C
17/11/2020	APROPRIAÇÃO DE CM	R\$ 0,25C
18/11/2020	APROPRIAÇÃO DE CM	R\$ 0,26C
19/11/2020	APROPRIAÇÃO DE CM	R\$ 0,26C
20/11/2020	APROPRIAÇÃO DE CM	R\$ 0,25C
23/11/2020	APROPRIAÇÃO DE CM	R\$ 0,26C
24/11/2020	APROPRIAÇÃO DE CM	R\$ 0,26C
25/11/2020	APROPRIAÇÃO DE CM	R\$ 0,25C
26/11/2020	APROPRIAÇÃO DE CM	R\$ 0,26C
27/11/2020	APROPRIAÇÃO DE CM	R\$ 0,26C
30/11/2020	APROPRIAÇÃO DE CM	R\$ 0,25C

RESUMO

SALDO BRUTO EM 30/11/2020 :R\$ 3.436,68

SALDO DISPONÍVEL EM 30/11/2020 :R\$ 3.433,86

- SICOOB -
 Sistema de Cooperativas de Crédito do Brasil
 SISBR - Sistema de Informática do SICOOB

12/02/2021

Extrato de Apropriação Diária

13:51:57

MODALIDADE: RDC - LONGO PRÉ 30

Nº APLICAÇÃO:

1

CONTA: 13.537-2

DATA FIM DA
CARÊNCIA/VENC.:

19/10/2020

NOME: ASSOCIACAO PRO MORADIA DOS FUNCIONARIOS DO BANCO
D

DATA DA APLICAÇÃO:

18/09/2020

Data	Histórico	Valor
30/10/2020	SALDO ANTERIOR	R\$ 25.053,29C
03/11/2020	APROPRIAÇÃO DE JUROS	R\$ 4,44C
04/11/2020	APROPRIAÇÃO DE JUROS	R\$ 1,48C
05/11/2020	APROPRIAÇÃO DE JUROS	R\$ 1,48C
06/11/2020	APROPRIAÇÃO DE JUROS	R\$ 1,48C
09/11/2020	APROPRIAÇÃO DE JUROS	R\$ 4,45C
10/11/2020	APROPRIAÇÃO DE JUROS	R\$ 1,48C
11/11/2020	APROPRIAÇÃO DE JUROS	R\$ 1,48C
12/11/2020	APROPRIAÇÃO DE JUROS	R\$ 1,48C
13/11/2020	APROPRIAÇÃO DE JUROS	R\$ 1,48C
16/11/2020	APROPRIAÇÃO DE JUROS	R\$ 4,45C
17/11/2020	APROPRIAÇÃO DE JUROS	R\$ 1,48C
18/11/2020	APROPRIAÇÃO DE JUROS	R\$ 1,48C
19/11/2020	APROPRIAÇÃO DE JUROS	R\$ 1,48C
20/11/2020	APROPRIAÇÃO DE JUROS	R\$ 1,48C
23/11/2020	APROPRIAÇÃO DE JUROS	R\$ 4,45C
24/11/2020	APROPRIAÇÃO DE JUROS	R\$ 1,48C
25/11/2020	APROPRIAÇÃO DE JUROS	R\$ 1,49C
26/11/2020	APROPRIAÇÃO DE JUROS	R\$ 1,48C
27/11/2020	APROPRIAÇÃO DE JUROS	R\$ 1,48C
30/11/2020	APROPRIAÇÃO DE JUROS	R\$ 4,45C

RESUMO

SALDO BRUTO EM 30/11/2020 :R\$ 25.097,74

SALDO DISPONÍVEL EM 30/11/2020 :R\$ 25.083,74

SICOOB - Sistema de Cooperativas de Crédito do Brasil
SISBR - Sistema de Informática do SICOOB

12/02/2021

EXTRATO CONTA CAPITAL

13:59:07

COOP.: 4041 - SICOOB CREDIJUSTRA

MATRÍCULA: 29736 - ASSOCIACAO PRO MORADIA DOS FUNCIONARIOS DO BANCO D

SUBSCRIÇÃO

DATA	HISTÓRICO	VALOR
30/11/2020	SALDO ANTERIOR	150,00
	SALDO =====>	150,00

INTEGRALIZAÇÃO

DATA	HISTORICO	VALOR
30/11/2020	SALDO ANTERIOR	150,00
	SALDO =====>	150,00

RESUMO

SALDO SUBSCRITO:	150,00
SALDO INTEGRALIZADO:	150,00
SALDO DEVOLVER:	0,00
SALDO VALORES DIVERSOS:	0,00
SALDO VALOR BLOQUEADO:	0,00
SALDO TOTAL:	150,00

OUVIDORIA SICOOB: 08007250996



Receitas

1 - Receitas do Mês por Unidade

Este relatório demonstra todos os créditos lançados e realizados no mês da referência atual, inclusive com os créditos de referências anteriores, auferidas neste mês.

- 1 - Receitas do Mês por Unidade
- 2 - Receitas de Acordos
- 3 - Inadimplência Mensal
- 4 - Inadimplência Acumulada

AMOB ASSOCIAÇÃO

Contas de 11/2020 baixadas entre 01/11/2020 e 30/11/2020

Unidade: Todas Grupo/Classe: Todas Cliente: Todos Cobrança: Todas

Unidade	Mês Ref	Vencimento	Pagamento	Lançamento	Liquidado	Descrição
AMOB CONDOMINIO						
Mensalidade Associação	11/2020	27/11/2020	27/11/2020	3.198,42	3.198,42	REPASSE MÊS 10/2020.
Repasse Cota Parte de Condomínio	11/2020	27/11/2020	27/11/2020	5.522,79	5.522,79	REPASSE MÊS 11/2020.
Mensalidade Associação	11/2020	30/11/2020	30/11/2020	0,00	0,00	
			Subtotal	8.721,21	8.721,21	
RENDIMENTOS						
Rendimento de Aplicação	11/2020	30/11/2020	30/11/2020	2,79	2,79	
Rendimento de Aplicação	11/2020	30/11/2020	30/11/2020	5,13	5,13	
Rendimento de Aplicação	11/2020	30/11/2020	30/11/2020	16,10	16,10	
Rendimento de Aplicação	11/2020	30/11/2020	30/11/2020	44,45	44,45	
			Subtotal	68,47	68,47	
			Total:	8.789,68	8.789,68	

Classe de Conta	Total Lançado	Total Liquidado
Mensalidade Associação	3.198,42	3.198,42
Rendimento de Aplicação	68,47	68,47
Repasse Cota Parte de Condomínio	5.522,79	5.522,79
	8.789,68	8.789,68



Receitas

2 - Receitas de Acordos

Este relatório demonstra todas as receitas de acordos creditadas no mês, com toda a discriminação de unidade, parcelas, forma de pagamento e acompanhando inclusive mensalmente o cumprimento do acordo.

- 1 - Receitas do Mês por Unidade
- 2 - Receitas de Acordos
- 3 - Inadimplência Mensal
- 4 - Inadimplência Acumulada

Acordos - Todas as parcelas

UNIDADE: CESPE/09 - JOSE RAIMUNDO ALVES DE ARAUJO							
ACORDO:	57962	PARCELAS:	5	DATA:	13/11/2020	VALOR ACORDADO	1.304,69
ACRÉSCIMO:	807,16	DESCONTO:	0,00	TX. ADICIONAIS:	0,00	HONORÁRIOS:	208,20
VALOR FINAL:	2.320,05		VALOR LIQUIDADADO:	454,86			
SOLICITANTE: secretaria_associacaoamobb@condominioamobb.com.							
RELAÇÃO DAS CONTAS ORIGINAIS							
Boleto	Classe Da Conta	Mês Ref	Vencimento	Cobrança	Valor Lançamento		
0	Tx. Assoc. + Tx. Invest.	06/2016	30/06/2016	1	130,00		
0	Multa Convenção	06/2016	30/06/2016	1	407,84		
0	Mensalidade Associação	09/2016	30/09/2016	1	15,00		
0	Taxa Ordinária	09/2016	30/09/2016	1	40,00		
0	Mensalidade Associação	10/2016	30/10/2016	1	15,00		
0	Taxa Ordinária	10/2016	30/10/2016	1	40,00		
0	Ressarcimento - Ref. tarifa bancária mese	11/2016	30/11/2016	1	6,75		
0	Mensalidade Associação	11/2016	30/11/2016	1	15,00		
0	Taxa Ordinária	11/2016	30/11/2016	1	42,25		
0	Ressarcimento - Ref. aquisição de 02 Car	12/2016	30/12/2016	1	10,80		
0	Mensalidade Associação	12/2016	30/12/2016	1	15,00		
0	Taxa Ordinária	12/2016	30/12/2016	1	42,25		
0	Mensalidade Associação	01/2017	30/01/2017	1	15,00		
0	Mensalidade Associação	03/2017	28/03/2017	1	15,00		
0	Mensalidade Associação	04/2017	30/04/2017	1	15,00		
						824,89	
700	Mensalidade Associação	10/2017	30/10/2017	1	15,00		
						15,00	
4440	Mensalidade Associação	10/2019	30/10/2019	1	15,00		
						15,00	
15477	Mensalidade Associação	11/2017	30/11/2017	1	15,00		
						15,00	
22060	Mensalidade Associação	11/2019	30/11/2019	1	15,00		
						15,00	
41827	Mensalidade Associação	12/2017	30/12/2017	1	15,00		
						15,00	
48689	Mensalidade Associação	12/2019	30/12/2019	1	15,00		
						15,00	
56815	Mensalidade Associação	01/2018	30/01/2018	1	15,00		
						15,00	
74760	Mensalidade Associação	02/2018	28/02/2018	1	15,00		
						15,00	
98292	Mensalidade Associação	03/2018	28/03/2018	1	15,00		
						15,00	
114344	Mensalidade Associação	04/2018	28/04/2018	1	15,00		
						15,00	
133370	Mensalidade Associação	05/2018	28/05/2018	1	15,00		
						15,00	
151795	Mensalidade Associação	06/2018	30/06/2018	1	15,00		
						15,00	
170805	Mensalidade Associação	07/2018	30/07/2018	1	15,00		
						15,00	
189846	Mensalidade Associação	08/2018	30/08/2018	1	15,00		
						15,00	
208399	Mensalidade Associação	09/2018	30/09/2018	1	15,00		
						15,00	
229753	Mensalidade Associação	10/2018	30/10/2018	1	15,00		
						15,00	
251658	Mensalidade Associação	11/2018	30/11/2018	1	15,00		
						15,00	
272409	Mensalidade Associação	12/2018	30/12/2018	1	15,00		
						15,00	
291489	Mensalidade Associação	01/2019	30/01/2019	1	15,00		
						15,00	
314207	Mensalidade Associação	02/2019	28/02/2019	1	15,00		
						15,00	
330396	Mensalidade Associação	03/2019	28/03/2019	1	15,00		
						15,00	
355712	Mensalidade Associação	04/2019	28/04/2019	1	15,00		
						15,00	
376194	Mensalidade Associação	05/2019	30/05/2019	1	15,00		
						15,00	
398430	Mensalidade Associação	06/2019	30/06/2019	1	15,00		
						15,00	
417188	Mensalidade Associação	07/2019	30/07/2019	1	15,00		
						15,00	
440713	Mensalidade Associação	08/2019	30/08/2019	1	15,00		
						15,00	
460063	Mensalidade Associação	09/2019	30/09/2019	1	15,00		
						15,00	
912652	Mensalidade Associação	05/2017	30/05/2017	1	15,00		
						15,00	

AMOBBA ASSOCIAÇÃO

Acordos - Todas as parcelas

928695	Mensalidade Associação	06/2017	30/06/2017	1	15,00
946161	Mensalidade Associação	07/2017	30/07/2017	1	15,00
981106	Mensalidade Associação	08/2017	30/08/2017	1	15,00
982386	Mensalidade Associação	09/2017	30/09/2017	1	15,00
					15,00
					1.304,69

CONTAS GERADAS PELO ACORDO

Boleto	Parcela	Classe Da Conta	Mês Ref	Vencimento	Pagamento	Cob.	Valor Lançamento	Valor Liquidado
100623	1	Acordo	11/2020	18/11/2020	18/11/2020	2	454,86	454,86
100624	2	Acordo	12/2020	16/12/2020		2	466,30	0,00
100625	3	Acordo	01/2021	16/01/2021		2	466,30	0,00
100626	4	Acordo	02/2021	16/02/2021		2	466,30	0,00
100627	5	Acordo	03/2021	16/03/2021		2	466,30	0,00
							2.320,06	454,86

AMOB ASSOCIAÇÃO

Acordos - Todas as parcelas

UNIDADE: MDEUS/06 - JOSÉ VALMAR BARROS							
ACORDO:	58274	PARCELAS:	1	DATA:	25/11/2020	VALOR ACORDADO	540,00
ACRÉSCIMO:	401,68	DESCONTO:	0,00	TX. ADICIONAIS:	0,00	HONORÁRIOS:	0,00
VALOR FINAL:	941,68			VALOR LIQUIDADADO:	856,07		
SOLICITANTE: secretaria_associacaoamobb@condominioamobb.com							
RELAÇÃO DAS CONTAS ORIGINAIS							
Boleto	Classe Da Conta	Mês Ref	Vencimento	Cobrança	Valor Lançamento		
0	Mensalidade Associação	01/2017	20/01/2017	1	15,00		
0	Mensalidade Associação	02/2017	20/02/2017	1	15,00		
0	Mensalidade Associação	03/2017	20/03/2017	1	15,00		
0	Mensalidade Associação	04/2017	20/04/2017	1	15,00		
					60,00		
753	Mensalidade Associação	10/2017	20/10/2017	1	15,00		
					15,00		
4494	Mensalidade Associação	10/2019	20/10/2019	1	15,00		
					15,00		
15526	Mensalidade Associação	11/2017	20/11/2017	1	15,00		
					15,00		
22114	Mensalidade Associação	11/2019	20/11/2019	1	15,00		
					15,00		
41878	Mensalidade Associação	12/2017	20/12/2017	1	15,00		
					15,00		
48743	Mensalidade Associação	12/2019	20/12/2019	1	15,00		
					15,00		
56987	Mensalidade Associação	01/2018	20/01/2018	1	15,00		
					15,00		
74813	Mensalidade Associação	02/2018	20/02/2018	1	15,00		
					15,00		
96478	Mensalidade Associação	03/2018	20/03/2018	1	15,00		
					15,00		
114397	Mensalidade Associação	04/2018	20/04/2018	1	15,00		
					15,00		
133423	Mensalidade Associação	05/2018	20/05/2018	1	15,00		
					15,00		
151742	Mensalidade Associação	06/2018	20/06/2018	1	15,00		
					15,00		
170858	Mensalidade Associação	07/2018	20/07/2018	1	15,00		
					15,00		
189901	Mensalidade Associação	08/2018	20/08/2018	1	15,00		
					15,00		
206452	Mensalidade Associação	09/2018	20/09/2018	1	15,00		
					15,00		
229805	Mensalidade Associação	10/2018	20/10/2018	1	15,00		
					15,00		
251710	Mensalidade Associação	11/2018	20/11/2018	1	15,00		
					15,00		
272480	Mensalidade Associação	12/2018	20/12/2018	1	15,00		
					15,00		
291541	Mensalidade Associação	01/2019	20/01/2019	1	15,00		
					15,00		
314396	Mensalidade Associação	02/2019	20/02/2019	1	15,00		
					15,00		
330448	Mensalidade Associação	03/2019	20/03/2019	1	15,00		
					15,00		
355765	Mensalidade Associação	04/2019	20/04/2019	1	15,00		
					15,00		
375247	Mensalidade Associação	05/2019	20/05/2019	1	15,00		
					15,00		
398483	Mensalidade Associação	06/2019	20/06/2019	1	15,00		
					15,00		
417241	Mensalidade Associação	07/2019	20/07/2019	1	15,00		
					15,00		
440766	Mensalidade Associação	08/2019	20/08/2019	1	15,00		
					15,00		
460117	Mensalidade Associação	09/2019	20/09/2019	1	15,00		
					15,00		
912699	Mensalidade Associação	05/2017	20/05/2017	1	15,00		
					15,00		
928749	Mensalidade Associação	06/2017	20/06/2017	1	15,00		
					15,00		
948214	Mensalidade Associação	07/2017	20/07/2017	1	15,00		
					15,00		
961158	Mensalidade Associação	08/2017	20/08/2017	1	15,00		
					15,00		
982440	Mensalidade Associação	09/2017	20/09/2017	1	15,00		
					15,00		
					540,00		

CONTAS GERADAS PELO ACORDO

AMOB B ASSOCIAÇÃO

Acordos - Todas as parcelas

Boleto	Parcela	Classe Da Conta	Mês Ref	Vencimento	Pagamento	Cob.	Valor Lançamento	Valor Liquidado
100631	1	Acordo	11/2020	27/11/2020	27/11/2020	2	856,07	856,07
							856,07	856,07

AMOB ASSOCIAÇÃO

Acordos - Todas as parcelas

UNIDADE: PELOI/17 - SANDRA MARY DE MELO COELHO							
ACORDO:	57237	PARCELAS:	6	DATA:	19/10/2020	VALOR ACORDADO	1.453,95
ACRÉSCIMO:	299,10	DESCONTO:	0,00	TX. ADICIONAIS:	0,00	HONORÁRIOS:	170,58
VALOR FINAL:	1.923,53		VALOR LIQUIDADADO:	1.923,53			
SOLICITANTE: administrativo@condominioamobb.com.br							
RELAÇÃO DAS CONTAS ORIGINAIS							
Boleto	Classe Da Conta	Mês Ref	Vencimento	Cobrança	Valor Lançamento		
4543	Mensalidade Associação	10/2019	20/10/2019	1	15,00		
					15,00		
56914	Mensalidade Associação	01/2018	20/01/2018	1	15,00		
					15,00		
57995	Acordo Extra Judicial	03/2018	10/03/2018	2	19,20		
					19,20		
58003	Acordo Extra Judicial	11/2018	10/11/2018	2	49,16		
					49,16		
58004	Acordo Extra Judicial	12/2018	10/12/2018	2	49,16		
					49,16		
58007	Acordo Extra Judicial	03/2019	10/03/2019	2	49,16		
					49,16		
58008	Acordo Extra Judicial	04/2019	10/04/2019	2	49,16		
					49,16		
58009	Acordo Extra Judicial	05/2019	10/05/2019	2	49,16		
					49,16		
58010	Acordo Extra Judicial	06/2019	10/06/2019	2	49,16		
					49,16		
58011	Acordo Extra Judicial	07/2019	10/07/2019	2	49,16		
					49,16		
58012	Acordo Extra Judicial	08/2019	10/08/2019	2	49,16		
					49,16		
58013	Acordo Extra Judicial	09/2019	10/09/2019	2	49,16		
					49,16		
58014	Acordo Extra Judicial	10/2019	10/10/2019	2	49,16		
					49,16		
58015	Acordo Extra Judicial	11/2019	10/11/2019	2	49,16		
					49,16		
58016	Acordo Extra Judicial	12/2019	10/12/2019	2	49,16		
					49,16		
58017	Acordo Extra Judicial	01/2020	10/01/2020	2	49,16		
					49,16		
58018	Acordo Extra Judicial	02/2020	10/02/2020	2	49,16		
					49,16		
58019	Acordo Extra Judicial	03/2020	10/03/2020	2	49,16		
					49,16		
58020	Acordo Extra Judicial	04/2020	10/04/2020	2	49,16		
					49,16		
58021	Acordo Extra Judicial	05/2020	10/05/2020	2	49,16		
					49,16		
58022	Acordo Extra Judicial	06/2020	10/06/2020	2	49,16		
					49,16		
58023	Acordo Extra Judicial	07/2020	10/07/2020	2	49,16		
					49,16		
58024	Acordo Extra Judicial	08/2020	10/08/2020	2	49,16		
					49,16		
58025	Acordo Extra Judicial	09/2020	10/09/2020	2	49,16		
					49,16		
58026	Acordo Extra Judicial	10/2020	10/10/2020	2	49,16		
					49,16		
58027	Acordo Extra Judicial	11/2020	10/11/2020	2	49,16		
					49,16		
58028	Acordo Extra Judicial	12/2020	10/12/2020	2	49,07		
					49,07		
74860	Mensalidade Associação	02/2018	20/02/2018	1	15,00		
					15,00		
96525	Mensalidade Associação	03/2018	20/03/2018	1	15,00		
					15,00		
114444	Mensalidade Associação	04/2018	20/04/2018	1	15,00		
					15,00		
133470	Mensalidade Associação	05/2018	20/05/2018	1	15,00		
					15,00		
170905	Mensalidade Associação	07/2018	20/07/2018	1	15,00		
					15,00		
189949	Mensalidade Associação	08/2018	20/08/2018	1	15,00		
					15,00		
206499	Mensalidade Associação	09/2018	20/09/2018	1	15,00		
					15,00		
229852	Mensalidade Associação	10/2018	20/10/2018	1	15,00		
					15,00		
251757	Mensalidade Associação	11/2018	20/11/2018	1	15,00		
					15,00		

AMOB ASSOCIAÇÃO

Acordos - Todas as parcelas

272507	Mensalidade Associação	12/2018	20/12/2018	1					15,00
									15,00
314413	Mensalidade Associação	02/2019	20/02/2019	1					15,00
									15,00
330495	Mensalidade Associação	03/2019	20/03/2019	1					15,00
									15,00
355812	Mensalidade Associação	04/2019	20/04/2019	1					15,00
									15,00
376294	Mensalidade Associação	05/2019	20/05/2019	1					15,00
									15,00
398630	Mensalidade Associação	06/2019	20/06/2019	1					15,00
									15,00
									15,00
									1.453,95

CONTAS GERADAS PELO ACORDO

Boleto	Parcela	Classe Da Conta	Mês Ref	Vencimento	Pagamento	Cob.	Valor Lançamento	Valor Liquidado
100605	1	Acordo Extra Judicial	10/2020	20/10/2020	20/10/2020	2	312,73	312,73
100606	2	Acordo Extra Judicial *Acordo:57765	11/2020	05/11/2020		2	322,18	322,18
100633	3	Acordo Extra Judicial	12/2020	09/12/2020	09/12/2020	2	322,18	322,18
100608	4	Acordo Extra Judicial	01/2021	05/01/2021	05/01/2021	2	322,18	322,18
100609	5	Acordo Extra Judicial	02/2021	05/02/2021	04/02/2021	2	322,18	322,18
100610	6	Acordo Extra Judicial	03/2021	05/03/2021	05/03/2021	2	322,18	322,18
							1.923,63	1.923,63

AMOBBA ASSOCIAÇÃO

Acordos - Todas as parcelas Unidade: PELOI/17

UNIDADE: PELOI/17								
ACORDO:	57789	PARCELAS:	1	DATA:	09/11/2020	VALOR ACORDADO	322,18	
ACRÉSCIMO:	0,00	DESCONTO:	0,00	TX. ADICIONAIS:	0,00	HONORÁRIOS:	0,00	
VALOR FINAL:	322,18		VALOR LIQUIDADO:		322,18			
SOLICITANTE: secretaria_associacaoamobb@condominioamobb.com.								
RELAÇÃO DAS CONTAS ORIGINAIS								
Boleto	Classe Da Conta	Mês Ref	Vencimento	Cobrança	Valor Lançamento			
100606	Acordo Extra Judicial	11/2020	09/11/2020	2	322,18			
					322,18			
					322,18			
CONTAS GERADAS PELO ACORDO								
Boleto	Parcela	Classe Da Conta	Mês Ref	Vencimento	Pagamento	Cob.	Valor Lançamento	Valor Liquidado
100617	1	Acordo	11/2020	10/11/2020	10/11/2020	2	322,18	322,18
							322,18	322,18

AMOB ASSOCIAÇÃO

Acordos - Todas as parcelas Unidade: TJUDA/21

UNIDADE: TJUDA/21								
ACORDO:	57607	PARCELAS:	3	DATA:	30/10/2020	VALOR ACORDADO	270,00	
ACRÉSCIMO:	74,80	DESCONTO:	0,00	TX. ADICIONAIS:	0,00	HONORÁRIOS:	0,00	
VALOR FINAL:			344,80	VALOR LIQUIDADO:			344,80	
SOLICITANTE: administrativo@condominioamobb.com.br								
RELAÇÃO DAS CONTAS ORIGINAIS								
Boleto	Classe Da Conta	Mês Ref	Vencimento	Cobrança	Valor Lançamento			
0	Mensalidade Associação	06/2018	20/06/2018	3	15,00			
0	Mensalidade Associação	07/2018	20/07/2018	3	15,00			
0	Mensalidade Associação	08/2018	20/08/2018	3	15,00			
0	Mensalidade Associação	09/2018	20/09/2018	3	15,00			
0	Mensalidade Associação	10/2018	20/10/2018	3	15,00			
0	Mensalidade Associação	11/2018	20/11/2018	3	15,00			
0	Mensalidade Associação	12/2018	20/12/2018	3	15,00			
0	Mensalidade Associação	01/2019	20/01/2019	3	15,00			
0	Mensalidade Associação	02/2019	20/02/2019	1	15,00			
0	Mensalidade Associação	03/2019	20/03/2019	1	15,00			
0	Mensalidade Associação	04/2019	20/04/2019	1	15,00			
0	Mensalidade Associação	06/2019	20/06/2019	1	15,00			
0	Mensalidade Associação	07/2019	20/07/2019	1	15,00			
0	Mensalidade Associação	08/2019	20/08/2019	1	15,00			
0	Mensalidade Associação	09/2019	20/09/2019	1	15,00			
0	Mensalidade Associação	10/2019	20/10/2019	1	15,00			
0	Mensalidade Associação	11/2019	20/11/2019	1	15,00			
0	Mensalidade Associação	12/2019	20/12/2019	1	15,00			
					270,00			
					270,00			
CONTAS GERADAS PELO ACORDO								
Boleto	Parcela	Classe Da Conta	Mês Ref	Vencimento	Pagamento	Cob.	Valor Lançamento	Valor Liquidado
100614	1	Acordo Extra Judicial	11/2020	03/11/2020	03/11/2020	2	90,94	90,94
100632	2	Acordo Extra Judicial	12/2020	07/12/2020	04/12/2020	2	126,93	126,93
100616	3	Acordo Extra Judicial *Acordo:59743	01/2021	03/01/2021		2	126,93	126,93
							344,80	344,80



Receitas

4 - Inadimplência Acumulada

Este relatório demonstra a inadimplência total do condomínio, com o histórico da cobrança.

- 1 - Receitas do Mês por Unidade
- 2 - Receitas de Acordos
- 3 - Inadimplência Mensal
- 4 - Inadimplência Acumulada

AMOB ASSOCIAÇÃO

Inadimplência até 30/11/2020 para contas emitidas, sub judice* e baixadas*

Mês: todos Unidade: todas Grupo/Classe: todas Cobrança: todas

Correção: não aplicada Multa: não aplicada Juros: não aplicados Data Base: 17/03/2021

Obs: Podem existir contas baixadas ou acordadas que se encontravam em aberto em 30/11/2020.

Unidade	Mês Ref	Vencimento	Valor	Juros	Multa	Correção	Proj. Rec.
ADNA1/05							
FERNANDO FERNANDES PINHEIRO							
Mensalidade Associação	08/2018	20/06/2018	15,00	0,00	0,00	0,00	15,00
Mensalidade Associação	07/2018	20/07/2018	15,00	0,00	0,00	0,00	15,00
Mensalidade Associação	08/2018	20/08/2018	15,00	0,00	0,00	0,00	15,00
Acordo Extra Judicial (03/12)	08/2018	22/08/2018	265,65	0,00	0,00	0,00	265,65
Mensalidade Associação	09/2018	20/09/2018	15,00	0,00	0,00	0,00	15,00
Acordo Extra Judicial (04/12)	09/2018	22/09/2018	265,65	0,00	0,00	0,00	265,65
Mensalidade Associação	10/2018	20/10/2018	15,00	0,00	0,00	0,00	15,00
Acordo Extra Judicial (05/12)	10/2018	22/10/2018	265,65	0,00	0,00	0,00	265,65
Mensalidade Associação	11/2018	20/11/2018	15,00	0,00	0,00	0,00	15,00
Acordo Extra Judicial (06/12)	11/2018	22/11/2018	265,65	0,00	0,00	0,00	265,65
Mensalidade Associação	12/2018	20/12/2018	15,00	0,00	0,00	0,00	15,00
Acordo Extra Judicial (07/12)	12/2018	22/12/2018	265,65	0,00	0,00	0,00	265,65
Mensalidade Associação	01/2019	20/01/2019	15,00	0,00	0,00	0,00	15,00
Acordo Extra Judicial (08/12)	01/2019	22/01/2019	265,65	0,00	0,00	0,00	265,65
Mensalidade Associação	02/2019	20/02/2019	15,00	0,00	0,00	0,00	15,00
Acordo Extra Judicial (09/12)	02/2019	22/02/2019	265,65	0,00	0,00	0,00	265,65
Mensalidade Associação	03/2019	20/03/2019	15,00	0,00	0,00	0,00	15,00
Acordo Extra Judicial (10/12)	03/2019	22/03/2019	265,65	0,00	0,00	0,00	265,65
Mensalidade Associação	04/2019	20/04/2019	15,00	0,00	0,00	0,00	15,00
Acordo Extra Judicial (11/12)	04/2019	22/04/2019	265,65	0,00	0,00	0,00	265,65
Mensalidade Associação	05/2019	20/05/2019	15,00	0,00	0,00	0,00	15,00
Acordo Extra Judicial (12/12)	05/2019	22/05/2019	265,64	0,00	0,00	0,00	265,64
Mensalidade Associação	06/2019	20/06/2019	15,00	0,00	0,00	0,00	15,00
Mensalidade Associação	07/2019	20/07/2019	15,00	0,00	0,00	0,00	15,00
Mensalidade Associação	08/2019	20/08/2019	15,00	0,00	0,00	0,00	15,00
Mensalidade Associação	09/2019	20/09/2019	15,00	0,00	0,00	0,00	15,00
Mensalidade Associação	10/2019	20/10/2019	15,00	0,00	0,00	0,00	15,00
Mensalidade Associação	11/2019	20/11/2019	15,00	0,00	0,00	0,00	15,00
Mensalidade Associação	12/2019	20/12/2019	15,00	0,00	0,00	0,00	15,00
Total ADNA1/05:			2.941,49	0,00	0,00	0,00	2.941,49
ADNA1/07							
JORGE GONÇALVES VISCONTE							
Mensalidade Associação	08/2017	20/08/2017	15,00	0,00	0,00	0,00	15,00
Total ADNA1/07:			15,00	0,00	0,00	0,00	15,00
CAMOR/03							
CARLOS JOAQUIM MONTEIRO DE MORAIS							
Mensalidade Associação	02/2017	20/02/2017	15,00	0,00	0,00	0,00	15,00
Mensalidade Associação	03/2017	20/03/2017	15,00	0,00	0,00	0,00	15,00
Mensalidade Associação	04/2017	20/04/2017	15,00	0,00	0,00	0,00	15,00
Mensalidade Associação	05/2017	20/05/2017	15,00	0,00	0,00	0,00	15,00
Mensalidade Associação	06/2017	20/06/2017	15,00	0,00	0,00	0,00	15,00
Mensalidade Associação	07/2017	20/07/2017	15,00	0,00	0,00	0,00	15,00
Mensalidade Associação	08/2017	20/08/2017	15,00	0,00	0,00	0,00	15,00
Mensalidade Associação	09/2017	20/09/2017	15,00	0,00	0,00	0,00	15,00
Mensalidade Associação	10/2017	20/10/2017	15,00	0,00	0,00	0,00	15,00
Mensalidade Associação	11/2017	20/11/2017	15,00	0,00	0,00	0,00	15,00
Mensalidade Associação	12/2017	20/12/2017	15,00	0,00	0,00	0,00	15,00
Mensalidade Associação	01/2018	20/01/2018	15,00	0,00	0,00	0,00	15,00
Mensalidade Associação	02/2018	20/02/2018	15,00	0,00	0,00	0,00	15,00
Mensalidade Associação	03/2018	20/03/2018	15,00	0,00	0,00	0,00	15,00
Mensalidade Associação	04/2018	20/04/2018	15,00	0,00	0,00	0,00	15,00
Mensalidade Associação	05/2018	20/05/2018	15,00	0,00	0,00	0,00	15,00
Mensalidade Associação	06/2018	20/06/2018	15,00	0,00	0,00	0,00	15,00
Mensalidade Associação	07/2018	20/07/2018	15,00	0,00	0,00	0,00	15,00
Mensalidade Associação	08/2018	20/08/2018	15,00	0,00	0,00	0,00	15,00
Mensalidade Associação	09/2018	20/09/2018	15,00	0,00	0,00	0,00	15,00
Mensalidade Associação	10/2018	20/10/2018	15,00	0,00	0,00	0,00	15,00
Mensalidade Associação	11/2018	20/11/2018	15,00	0,00	0,00	0,00	15,00
Mensalidade Associação	12/2018	20/12/2018	15,00	0,00	0,00	0,00	15,00
Mensalidade Associação	01/2019	20/01/2019	15,00	0,00	0,00	0,00	15,00
Mensalidade Associação	02/2019	20/02/2019	15,00	0,00	0,00	0,00	15,00
Mensalidade Associação	03/2019	20/03/2019	15,00	0,00	0,00	0,00	15,00
Mensalidade Associação	04/2019	20/04/2019	15,00	0,00	0,00	0,00	15,00
Mensalidade Associação	05/2019	20/05/2019	15,00	0,00	0,00	0,00	15,00
Mensalidade Associação	06/2019	20/06/2019	15,00	0,00	0,00	0,00	15,00
Mensalidade Associação	07/2019	20/07/2019	15,00	0,00	0,00	0,00	15,00
Mensalidade Associação	08/2019	20/08/2019	15,00	0,00	0,00	0,00	15,00
Mensalidade Associação	09/2019	20/09/2019	15,00	0,00	0,00	0,00	15,00
Mensalidade Associação	10/2019	20/10/2019	15,00	0,00	0,00	0,00	15,00
Mensalidade Associação	11/2019	20/11/2019	15,00	0,00	0,00	0,00	15,00
Mensalidade Associação	12/2019	20/12/2019	15,00	0,00	0,00	0,00	15,00

AMOB ASSOCIAÇÃO

Inadimplência até 30/11/2020 para contas emitidas, sub judice⁹ e baixadas⁹

Mês: todos Unidade: todas Grupo/Classe: todas Cobrança: todas

Correção: não aplicada Multa: não aplicada Juros: não aplicados Data Base: 17/03/2021

Obs: Podem existir contas baixadas ou acordadas que se encontravam em aberto em 30/11/2020.

Unidade	Mês Ref	Vencimento	Valor	Juros	Multa	Correção	Proj. Rec.
Total 'CAMOR/03':			525,00	0,00	0,00	0,00	525,00
CAMOR/20							
LICIA MARIA MIGUEL MOURA							
Acordo Extra Judicial (01/01)	09/2020	25/09/2020	270,00	0,00	0,00	0,00	270,00
Total 'CAMOR/20':			270,00	0,00	0,00	0,00	270,00
CAMOR/22							
Rafael Veilarge Vazquez							
Mensalidade Associação	08/2017	20/08/2017	15,00	0,00	0,00	0,00	15,00
Mensalidade Associação	09/2017	20/09/2017	15,00	0,00	0,00	0,00	15,00
Acordo Extra Judicial (03/36)	10/2017	10/10/2017	98,26	0,00	0,00	0,00	98,26
Mensalidade Associação	10/2017	20/10/2017	15,00	0,00	0,00	0,00	15,00
Acordo Extra Judicial (04/36)	11/2017	10/11/2017	98,26	0,00	0,00	0,00	98,26
Mensalidade Associação	11/2017	20/11/2017	15,00	0,00	0,00	0,00	15,00
Acordo Extra Judicial (05/36)	12/2017	10/12/2017	98,26	0,00	0,00	0,00	98,26
Mensalidade Associação	12/2017	20/12/2017	15,00	0,00	0,00	0,00	15,00
Mensalidade Associação	01/2018	20/01/2018	15,00	0,00	0,00	0,00	15,00
Acordo Extra Judicial (07/36)	02/2018	10/02/2018	217,11	0,00	0,00	0,00	217,11
Mensalidade Associação	02/2018	20/02/2018	15,00	0,00	0,00	0,00	15,00
Acordo Extra Judicial (08/36)	03/2018	10/03/2018	217,11	0,00	0,00	0,00	217,11
Mensalidade Associação	03/2018	20/03/2018	15,00	0,00	0,00	0,00	15,00
Acordo Extra Judicial (09/36)	04/2018	10/04/2018	217,11	0,00	0,00	0,00	217,11
Mensalidade Associação	04/2018	20/04/2018	15,00	0,00	0,00	0,00	15,00
Acordo Extra Judicial (10/36)	05/2018	10/05/2018	217,11	0,00	0,00	0,00	217,11
Mensalidade Associação	05/2018	20/05/2018	15,00	0,00	0,00	0,00	15,00
Acordo Extra Judicial (11/36)	06/2018	10/06/2018	217,11	0,00	0,00	0,00	217,11
Mensalidade Associação	06/2018	20/06/2018	15,00	0,00	0,00	0,00	15,00
Acordo Extra Judicial (12/36)	07/2018	10/07/2018	217,11	0,00	0,00	0,00	217,11
Mensalidade Associação	07/2018	20/07/2018	15,00	0,00	0,00	0,00	15,00
Acordo Extra Judicial (13/36)	08/2018	10/08/2018	217,11	0,00	0,00	0,00	217,11
Mensalidade Associação	08/2018	20/08/2018	15,00	0,00	0,00	0,00	15,00
Acordo Extra Judicial (14/36)	09/2018	10/09/2018	217,11	0,00	0,00	0,00	217,11
Mensalidade Associação	09/2018	20/09/2018	15,00	0,00	0,00	0,00	15,00
Acordo Extra Judicial (15/36)	10/2018	10/10/2018	217,11	0,00	0,00	0,00	217,11
Mensalidade Associação	10/2018	20/10/2018	15,00	0,00	0,00	0,00	15,00
Acordo Extra Judicial (16/36)	11/2018	10/11/2018	217,11	0,00	0,00	0,00	217,11
Mensalidade Associação	11/2018	20/11/2018	15,00	0,00	0,00	0,00	15,00
Acordo Extra Judicial (17/36)	12/2018	10/12/2018	217,11	0,00	0,00	0,00	217,11
Mensalidade Associação	12/2018	20/12/2018	15,00	0,00	0,00	0,00	15,00
Acordo Extra Judicial (18/36)	01/2019	10/01/2019	217,11	0,00	0,00	0,00	217,11
Mensalidade Associação	01/2019	20/01/2019	15,00	0,00	0,00	0,00	15,00
Acordo Extra Judicial (19/36)	02/2019	10/02/2019	217,11	0,00	0,00	0,00	217,11
Mensalidade Associação	02/2019	20/02/2019	15,00	0,00	0,00	0,00	15,00
Acordo Extra Judicial (20/36)	03/2019	10/03/2019	217,11	0,00	0,00	0,00	217,11
Mensalidade Associação	03/2019	20/03/2019	15,00	0,00	0,00	0,00	15,00
Acordo Extra Judicial (21/36)	04/2019	10/04/2019	217,11	0,00	0,00	0,00	217,11
Mensalidade Associação	04/2019	20/04/2019	15,00	0,00	0,00	0,00	15,00
Acordo Extra Judicial (22/36)	05/2019	10/05/2019	217,11	0,00	0,00	0,00	217,11
Mensalidade Associação	05/2019	20/05/2019	15,00	0,00	0,00	0,00	15,00
Acordo Extra Judicial (23/36)	06/2019	10/06/2019	217,11	0,00	0,00	0,00	217,11
Mensalidade Associação	06/2019	20/06/2019	15,00	0,00	0,00	0,00	15,00
Acordo Extra Judicial (24/36)	07/2019	10/07/2019	217,11	0,00	0,00	0,00	217,11
Mensalidade Associação	07/2019	20/07/2019	15,00	0,00	0,00	0,00	15,00
Acordo Extra Judicial (25/36)	08/2019	10/08/2019	217,11	0,00	0,00	0,00	217,11
Mensalidade Associação	08/2019	20/08/2019	15,00	0,00	0,00	0,00	15,00
Acordo Extra Judicial (26/36)	09/2019	10/09/2019	217,11	0,00	0,00	0,00	217,11
Acordo Extra Judicial (27/36)	10/2019	10/10/2019	217,11	0,00	0,00	0,00	217,11
Acordo Extra Judicial (28/36)	11/2019	10/11/2019	217,11	0,00	0,00	0,00	217,11
Acordo Extra Judicial (29/36)	12/2019	10/12/2019	217,11	0,00	0,00	0,00	217,11
Acordo Extra Judicial (30/36)	01/2020	10/01/2020	217,11	0,00	0,00	0,00	217,11
Acordo Extra Judicial (31/36)	02/2020	10/02/2020	217,11	0,00	0,00	0,00	217,11
Acordo Extra Judicial (32/36)	03/2020	10/03/2020	217,11	0,00	0,00	0,00	217,11
Acordo Extra Judicial (33/36)	04/2020	10/04/2020	217,11	0,00	0,00	0,00	217,11
Acordo Extra Judicial (34/36)	05/2020	10/05/2020	217,11	0,00	0,00	0,00	217,11
Acordo Extra Judicial (35/36)	06/2020	10/06/2020	217,11	0,00	0,00	0,00	217,11
Acordo Extra Judicial (36/36)	07/2020	10/07/2020	217,20	0,00	0,00	0,00	217,20
Total 'CAMOR/22':			7.183,17	0,00	0,00	0,00	7.183,17
CAMOR/36							
SUSANA MARTINEZ MARTINEZ							
Acordo (01/01)	07/2020	30/07/2020	16,50	0,00	0,00	0,00	16,50
Total 'CAMOR/36':			16,50	0,00	0,00	0,00	16,50
CAZUL/02							
MARCOS LUIZ MOREIRA MARQUES							
Mensalidade Associação ⁹	07/2019	20/07/2019	15,00	0,00	0,00	0,00	15,00

AMOB ASSOCIAÇÃO

Inadimplência até 30/11/2020 para contas emitidas, sub judice² e baixadas⁵

Mês: todos Unidade: todas Grupo/Classe: todas Cobrança: todas

Correção: não aplicada Multa: não aplicada Juros: não aplicados Data Base: 17/03/2021

Obs: Podem existir contas baixadas ou acordadas que se encontravam em aberto em 30/11/2020.

Unidade	Mês Ref	Vencimento	Valor	Juros	Multa	Correção	Proj. Rec.
Total 'CAZUL/02':			15,00	0,00	0,00	0,00	15,00
CAZUL/03							
Bruno Vieira Zanani							
Mensalidade Associação	11/2017	20/11/2017	15,00	0,00	0,00	0,00	15,00
Mensalidade Associação	06/2018	20/06/2018	15,00	0,00	0,00	0,00	15,00
Mensalidade Associação	09/2018	20/09/2018	15,00	0,00	0,00	0,00	15,00
Mensalidade Associação	12/2018	20/12/2018	15,00	0,00	0,00	0,00	15,00
Total 'CAZUL/03':			60,00	0,00	0,00	0,00	60,00
CAZUL/05							
JÚLIO CEZAR BATISTA							
Mensalidade Associação	09/2016	20/09/2016	15,00	0,00	0,00	0,00	15,00
Taxa Ordinária	09/2016	20/09/2016	40,00	0,00	0,00	0,00	40,00
Mensalidade Associação	10/2016	20/10/2016	15,00	0,00	0,00	0,00	15,00
Taxa Ordinária	10/2016	20/10/2016	40,00	0,00	0,00	0,00	40,00
Ressarcimento	11/2016	20/11/2016	6,75	0,00	0,00	0,00	6,75
Mensalidade Associação	11/2016	20/11/2016	15,00	0,00	0,00	0,00	15,00
Taxa Ordinária	11/2016	20/11/2016	42,25	0,00	0,00	0,00	42,25
Mensalidade Associação	12/2016	20/12/2016	15,00	0,00	0,00	0,00	15,00
Taxa Ordinária	12/2016	20/12/2016	42,25	0,00	0,00	0,00	42,25
Mensalidade Associação	01/2017	20/01/2017	15,00	0,00	0,00	0,00	15,00
Mensalidade Associação	02/2017	20/02/2017	15,00	0,00	0,00	0,00	15,00
Mensalidade Associação	03/2017	20/03/2017	15,00	0,00	0,00	0,00	15,00
Mensalidade Associação	04/2017	20/04/2017	15,00	0,00	0,00	0,00	15,00
Mensalidade Associação	05/2017	20/05/2017	15,00	0,00	0,00	0,00	15,00
Mensalidade Associação	06/2017	20/06/2017	15,00	0,00	0,00	0,00	15,00
Mensalidade Associação	07/2017	20/07/2017	15,00	0,00	0,00	0,00	15,00
Mensalidade Associação	08/2017	20/08/2017	15,00	0,00	0,00	0,00	15,00
Mensalidade Associação	09/2017	20/09/2017	15,00	0,00	0,00	0,00	15,00
Mensalidade Associação	10/2017	20/10/2017	15,00	0,00	0,00	0,00	15,00
Mensalidade Associação	11/2017	20/11/2017	15,00	0,00	0,00	0,00	15,00
Mensalidade Associação	12/2017	20/12/2017	15,00	0,00	0,00	0,00	15,00
Mensalidade Associação	01/2018	20/01/2018	15,00	0,00	0,00	0,00	15,00
Mensalidade Associação	02/2018	20/02/2018	15,00	0,00	0,00	0,00	15,00
Mensalidade Associação	03/2018	20/03/2018	15,00	0,00	0,00	0,00	15,00
Mensalidade Associação	04/2018	20/04/2018	15,00	0,00	0,00	0,00	15,00
Mensalidade Associação	05/2018	20/05/2018	15,00	0,00	0,00	0,00	15,00
Mensalidade Associação	06/2018	20/06/2018	15,00	0,00	0,00	0,00	15,00
Mensalidade Associação	07/2018	20/07/2018	15,00	0,00	0,00	0,00	15,00
Mensalidade Associação	08/2018	20/08/2018	15,00	0,00	0,00	0,00	15,00
Mensalidade Associação	09/2018	20/09/2018	15,00	0,00	0,00	0,00	15,00
Mensalidade Associação	10/2018	20/10/2018	15,00	0,00	0,00	0,00	15,00
Mensalidade Associação	11/2018	20/11/2018	15,00	0,00	0,00	0,00	15,00
Mensalidade Associação	12/2018	20/12/2018	15,00	0,00	0,00	0,00	15,00
Mensalidade Associação	01/2019	20/01/2019	15,00	0,00	0,00	0,00	15,00
Mensalidade Associação	02/2019	20/02/2019	15,00	0,00	0,00	0,00	15,00
Mensalidade Associação	03/2019	20/03/2019	15,00	0,00	0,00	0,00	15,00
Mensalidade Associação	04/2019	20/04/2019	15,00	0,00	0,00	0,00	15,00
Mensalidade Associação	05/2019	20/05/2019	15,00	0,00	0,00	0,00	15,00
Mensalidade Associação	06/2019	20/06/2019	15,00	0,00	0,00	0,00	15,00
Mensalidade Associação	07/2019	20/07/2019	15,00	0,00	0,00	0,00	15,00
Mensalidade Associação	08/2019	20/08/2019	15,00	0,00	0,00	0,00	15,00
Mensalidade Associação	09/2019	20/09/2019	15,00	0,00	0,00	0,00	15,00
Mensalidade Associação	10/2019	20/10/2019	15,00	0,00	0,00	0,00	15,00
Mensalidade Associação	11/2019	20/11/2019	15,00	0,00	0,00	0,00	15,00
Mensalidade Associação	12/2019	20/12/2019	15,00	0,00	0,00	0,00	15,00
Total 'CAZUL/05':			771,25	0,00	0,00	0,00	771,25
CESPE/20							
FELIPE BARNABE DUARTE							
Mensalidade Associação	01/2017	20/01/2017	15,00	0,00	0,00	0,00	15,00
Mensalidade Associação	02/2017	20/02/2017	15,00	0,00	0,00	0,00	15,00
Mensalidade Associação	03/2017	20/03/2017	15,00	0,00	0,00	0,00	15,00
Mensalidade Associação	05/2017	20/05/2017	15,00	0,00	0,00	0,00	15,00
Mensalidade Associação	06/2017	20/06/2017	15,00	0,00	0,00	0,00	15,00
Mensalidade Associação	07/2017	20/07/2017	15,00	0,00	0,00	0,00	15,00
Mensalidade Associação	08/2017	20/08/2017	15,00	0,00	0,00	0,00	15,00
Mensalidade Associação	09/2017	20/09/2017	15,00	0,00	0,00	0,00	15,00
Mensalidade Associação	10/2017	20/10/2017	15,00	0,00	0,00	0,00	15,00
Mensalidade Associação	11/2017	20/11/2017	15,00	0,00	0,00	0,00	15,00
Mensalidade Associação	12/2017	20/12/2017	15,00	0,00	0,00	0,00	15,00
Mensalidade Associação	01/2018	20/01/2018	15,00	0,00	0,00	0,00	15,00
Mensalidade Associação	02/2018	20/02/2018	15,00	0,00	0,00	0,00	15,00
Mensalidade Associação	03/2018	20/03/2018	15,00	0,00	0,00	0,00	15,00
Mensalidade Associação	04/2018	20/04/2018	15,00	0,00	0,00	0,00	15,00

AMOB ASSOCIAÇÃO

Inadimplência até 30/11/2020 para contas emitidas, sub judice² e baixadas³

Mês: todos Unidade: todas Grupo/Classe: todas Cobrança: todas

Correção: não aplicada Multa: não aplicada Juros: não aplicados Data Base: 17/03/2021

Obs: Podem existir contas baixadas ou acordadas que se encontravam em aberto em 30/11/2020.

Unidade	Mês Ref	Vencimento	Valor	Juros	Multa	Correção	Proj. Rec.
Mensalidade Associação	05/2018	20/05/2018	15,00	0,00	0,00	0,00	15,00
Mensalidade Associação	06/2018	20/06/2018	15,00	0,00	0,00	0,00	15,00
Mensalidade Associação	07/2018	20/07/2018	15,00	0,00	0,00	0,00	15,00
Mensalidade Associação	08/2018	20/08/2018	15,00	0,00	0,00	0,00	15,00
Mensalidade Associação	09/2018	20/09/2018	15,00	0,00	0,00	0,00	15,00
Mensalidade Associação	10/2018	20/10/2018	15,00	0,00	0,00	0,00	15,00
Mensalidade Associação	11/2018	20/11/2018	15,00	0,00	0,00	0,00	15,00
Mensalidade Associação	12/2018	20/12/2018	15,00	0,00	0,00	0,00	15,00
Mensalidade Associação	01/2019	20/01/2019	15,00	0,00	0,00	0,00	15,00
Mensalidade Associação	02/2019	20/02/2019	15,00	0,00	0,00	0,00	15,00
Mensalidade Associação	03/2019	20/03/2019	15,00	0,00	0,00	0,00	15,00
Mensalidade Associação	04/2019	20/04/2019	15,00	0,00	0,00	0,00	15,00
Mensalidade Associação	05/2019	20/05/2019	15,00	0,00	0,00	0,00	15,00
Mensalidade Associação	06/2019	20/06/2019	15,00	0,00	0,00	0,00	15,00
Mensalidade Associação	07/2019	20/07/2019	15,00	0,00	0,00	0,00	15,00
Mensalidade Associação	08/2019	20/08/2019	15,00	0,00	0,00	0,00	15,00
Mensalidade Associação	09/2019	20/09/2019	15,00	0,00	0,00	0,00	15,00
Mensalidade Associação	10/2019	20/10/2019	15,00	0,00	0,00	0,00	15,00
Mensalidade Associação	11/2019	20/11/2019	15,00	0,00	0,00	0,00	15,00
Mensalidade Associação	12/2019	20/12/2019	15,00	0,00	0,00	0,00	15,00
Total 'CESPE/20':			525,00	0,00	0,00	0,00	525,00
CESPE/22							
MARGARIDA MARIA BASTOS PERCI							
Acordo (01/36) ²	07/2017	30/07/2017	62,03	0,00	0,00	0,00	62,03
Mensalidade Associação ³	10/2017	30/10/2017	15,00	0,00	0,00	0,00	15,00
Acordo ²	10/2017	30/10/2017	50,30	0,00	0,00	0,00	50,30
Acordo (04/36) ²	10/2017	30/10/2017	62,03	0,00	0,00	0,00	62,03
Mensalidade Associação ³	01/2018	30/01/2018	15,00	0,00	0,00	0,00	15,00
Acordo (07/36) ²	01/2018	30/01/2018	62,03	0,00	0,00	0,00	62,03
Mensalidade Associação ³	02/2018	28/02/2018	15,00	0,00	0,00	0,00	15,00
Acordo (08/36) ²	02/2018	28/02/2018	62,03	0,00	0,00	0,00	62,03
Mensalidade Associação ³	03/2018	28/03/2018	15,00	0,00	0,00	0,00	15,00
Acordo (09/36) ²	03/2018	30/03/2018	62,03	0,00	0,00	0,00	62,03
Mensalidade Associação ³	04/2018	28/04/2018	15,00	0,00	0,00	0,00	15,00
Acordo (10/36) ²	04/2018	30/04/2018	62,03	0,00	0,00	0,00	62,03
Mensalidade Associação ³	05/2018	28/05/2018	15,00	0,00	0,00	0,00	15,00
Acordo (11/36) ²	05/2018	30/05/2018	62,03	0,00	0,00	0,00	62,03
Mensalidade Associação ³	06/2018	30/06/2018	15,00	0,00	0,00	0,00	15,00
Acordo (12/36) ²	06/2018	30/06/2018	62,03	0,00	0,00	0,00	62,03
Acordo (13/36) ²	07/2018	30/07/2018	62,03	0,00	0,00	0,00	62,03
Acordo (14/36) ²	08/2018	30/08/2018	62,03	0,00	0,00	0,00	62,03
Acordo (15/36)	09/2018	30/09/2018	62,03	0,00	0,00	0,00	62,03
Acordo (16/36)	10/2018	30/10/2018	62,03	0,00	0,00	0,00	62,03
Acordo (17/36)	11/2018	30/11/2018	62,03	0,00	0,00	0,00	62,03
Acordo (18/36)	12/2018	30/12/2018	62,03	0,00	0,00	0,00	62,03
Acordo (19/36)	01/2019	30/01/2019	62,03	0,00	0,00	0,00	62,03
Acordo (20/36)	02/2019	28/02/2019	62,03	0,00	0,00	0,00	62,03
Acordo (21/36)	03/2019	30/03/2019	62,03	0,00	0,00	0,00	62,03
Acordo (22/36)	04/2019	30/04/2019	62,03	0,00	0,00	0,00	62,03
Acordo (23/36)	05/2019	30/05/2019	62,03	0,00	0,00	0,00	62,03
Acordo (24/36)	06/2019	30/06/2019	62,03	0,00	0,00	0,00	62,03
Acordo (25/36)	07/2019	30/07/2019	62,03	0,00	0,00	0,00	62,03
Acordo (26/36)	08/2019	30/08/2019	62,03	0,00	0,00	0,00	62,03
Acordo (27/36)	09/2019	30/09/2019	62,03	0,00	0,00	0,00	62,03
Acordo (28/36)	10/2019	30/10/2019	62,03	0,00	0,00	0,00	62,03
Acordo (29/36)	11/2019	30/11/2019	62,03	0,00	0,00	0,00	62,03
Acordo (30/36)	12/2019	30/12/2019	62,03	0,00	0,00	0,00	62,03
Acordo (31/36)	01/2020	30/01/2020	62,03	0,00	0,00	0,00	62,03
Acordo (32/36)	02/2020	29/02/2020	62,03	0,00	0,00	0,00	62,03
Acordo (33/36)	03/2020	30/03/2020	62,03	0,00	0,00	0,00	62,03
Acordo (34/36)	04/2020	30/04/2020	62,03	0,00	0,00	0,00	62,03
Acordo (35/36)	05/2020	30/05/2020	62,03	0,00	0,00	0,00	62,03
Acordo (36/36)	06/2020	30/06/2020	62,23	0,00	0,00	0,00	62,23
Total 'CESPE/22':			2.140,46	0,00	0,00	0,00	2.140,46
CESPE/23							
Carlos Eduardo Borda de Abranches							
Mensalidade Associação	10/2017	20/10/2017	15,00	0,00	0,00	0,00	15,00
Mensalidade Associação	10/2017	20/10/2017	15,00	0,00	0,00	0,00	15,00
Mensalidade Associação	10/2017	20/10/2017	15,00	0,00	0,00	0,00	15,00
Mensalidade Associação	11/2017	20/11/2017	15,00	0,00	0,00	0,00	15,00
Mensalidade Associação	12/2017	20/12/2017	15,00	0,00	0,00	0,00	15,00
Mensalidade Associação	01/2018	20/01/2018	15,00	0,00	0,00	0,00	15,00
Mensalidade Associação	02/2018	20/02/2018	15,00	0,00	0,00	0,00	15,00

AMOB ASSOCIAÇÃO

Inadimplência até 30/11/2020 para contas emitidas, sub judice² e baixadas³

Mês: todos Unidade: todas Grupo/Classe: todas Cobrança: todas

Correção: não aplicada Multa: não aplicada Juros: não aplicados Data Base: 17/03/2021

Obs: Podem existir contas baixadas ou acordadas que se encontravam em aberto em 30/11/2020.

Unidade	Mês Ref	Vencimento	Valor	Juros	Multa	Correção	Proj. Rec.
Mensalidade Associação	03/2018	20/03/2018	15,00	0,00	0,00	0,00	15,00
Mensalidade Associação	04/2018	20/04/2018	15,00	0,00	0,00	0,00	15,00
Mensalidade Associação	05/2018	20/05/2018	15,00	0,00	0,00	0,00	15,00
Mensalidade Associação	06/2018	20/06/2018	15,00	0,00	0,00	0,00	15,00
Mensalidade Associação	07/2018	20/07/2018	15,00	0,00	0,00	0,00	15,00
Mensalidade Associação	08/2018	20/08/2018	15,00	0,00	0,00	0,00	15,00
Mensalidade Associação	09/2018	20/09/2018	15,00	0,00	0,00	0,00	15,00
Mensalidade Associação	10/2018	20/10/2018	15,00	0,00	0,00	0,00	15,00
Mensalidade Associação	11/2018	20/11/2018	15,00	0,00	0,00	0,00	15,00
Mensalidade Associação	12/2018	20/12/2018	15,00	0,00	0,00	0,00	15,00
Mensalidade Associação	01/2019	20/01/2019	15,00	0,00	0,00	0,00	15,00
Mensalidade Associação	02/2019	20/02/2019	15,00	0,00	0,00	0,00	15,00
Mensalidade Associação	03/2019	20/03/2019	15,00	0,00	0,00	0,00	15,00
Mensalidade Associação	04/2019	20/04/2019	15,00	0,00	0,00	0,00	15,00
Mensalidade Associação	05/2019	20/05/2019	15,00	0,00	0,00	0,00	15,00
Mensalidade Associação	06/2019	20/06/2019	15,00	0,00	0,00	0,00	15,00
Mensalidade Associação	07/2019	20/07/2019	15,00	0,00	0,00	0,00	15,00
Mensalidade Associação	08/2019	20/08/2019	15,00	0,00	0,00	0,00	15,00
Mensalidade Associação	09/2019	20/09/2019	15,00	0,00	0,00	0,00	15,00
Mensalidade Associação	10/2019	20/10/2019	15,00	0,00	0,00	0,00	15,00
Mensalidade Associação	11/2019	20/11/2019	15,00	0,00	0,00	0,00	15,00
Mensalidade Associação	12/2019	20/12/2019	15,00	0,00	0,00	0,00	15,00
Total 'CESPE/23':			435,00	0,00	0,00	0,00	435,00
CESPE/24							
IZABEL CRISTINA DA CUNHA FREITAS							
Mensalidade Associação	09/2019	20/09/2019	15,00	0,00	0,00	0,00	15,00
Total 'CESPE/24':			15,00	0,00	0,00	0,00	15,00
CESPE/29							
DIMITRI SERGEL FILGUEIRAS BESSA							
Acordo Extra Judicial (02/02)	10/2020	30/09/2020	391,92	0,00	0,00	0,00	391,92
Total 'CESPE/29':			391,92	0,00	0,00	0,00	391,92
CESPE/32							
RICARDO DE FARIA BARROS							
Mensalidade Associação	01/2019	20/01/2019	15,00	0,00	0,00	0,00	15,00
Mensalidade Associação	02/2019	20/02/2019	15,00	0,00	0,00	0,00	15,00
Mensalidade Associação	03/2019	20/03/2019	15,00	0,00	0,00	0,00	15,00
Mensalidade Associação	04/2019	20/04/2019	15,00	0,00	0,00	0,00	15,00
Mensalidade Associação	05/2019	20/05/2019	15,00	0,00	0,00	0,00	15,00
Mensalidade Associação	06/2019	20/06/2019	15,00	0,00	0,00	0,00	15,00
Mensalidade Associação	07/2019	20/07/2019	15,00	0,00	0,00	0,00	15,00
Mensalidade Associação	08/2019	20/08/2019	15,00	0,00	0,00	0,00	15,00
Mensalidade Associação	09/2019	20/09/2019	15,00	0,00	0,00	0,00	15,00
Mensalidade Associação	10/2019	20/10/2019	15,00	0,00	0,00	0,00	15,00
Mensalidade Associação	11/2019	20/11/2019	15,00	0,00	0,00	0,00	15,00
Mensalidade Associação	12/2019	20/12/2019	15,00	0,00	0,00	0,00	15,00
Total 'CESPE/32':			180,00	0,00	0,00	0,00	180,00
CESPE/36							
FÁBIO JESUS DE SOUZA							
Mensalidade Associação ²	01/2017	10/01/2017	15,00	0,00	0,00	0,00	15,00
Mensalidade Associação ²	02/2017	10/02/2017	15,00	0,00	0,00	0,00	15,00
Mensalidade Associação ²	03/2017	10/03/2017	15,00	0,00	0,00	0,00	15,00
Total 'CESPE/36':			45,00	0,00	0,00	0,00	45,00
CESPE/39							
GLAUCIA DAPARECIDA SILVA							
Acordo Extra Judicial (01/01) ²	10/2020	16/10/2020	271,78	0,00	0,00	0,00	271,78
Total 'CESPE/39':			271,78	0,00	0,00	0,00	271,78
CESPE/45							
BRUNO FERNANDES ZENOBIO DE LIMA							
Acordo Extra Judicial (01/01)	09/2020	10/09/2020	488,27	0,00	0,00	0,00	488,27
Total 'CESPE/45':			488,27	0,00	0,00	0,00	488,27
CESPE/49							
SILVANIA GOMES TEMOTEO							
Mensalidade Associação	03/2013	10/03/2013	50,00	0,00	0,00	0,00	50,00
Mensalidade Associação	01/2014	10/01/2014	50,00	0,00	0,00	0,00	50,00
Mensalidade Associação	05/2014	10/05/2014	50,00	0,00	0,00	0,00	50,00
Mensalidade Associação	07/2014	10/07/2014	50,00	0,00	0,00	0,00	50,00
Mensalidade Associação	08/2014	10/08/2014	50,00	0,00	0,00	0,00	50,00
Mensalidade Associação	09/2014	10/09/2014	50,00	0,00	0,00	0,00	50,00
Mensalidade Associação	10/2014	10/10/2014	50,00	0,00	0,00	0,00	50,00
Mensalidade Associação	11/2014	10/11/2014	50,00	0,00	0,00	0,00	50,00
Mensalidade Associação	12/2014	10/12/2014	50,00	0,00	0,00	0,00	50,00
Acordo	12/2014	10/12/2014	783,58	0,00	0,00	0,00	783,58
Mensalidade Associação	01/2015	10/01/2015	50,00	0,00	0,00	0,00	50,00

AMOB ASSOCIAÇÃO

Inadimplência até 30/11/2020 para contas emitidas, sub judice² e baixadas³

Mês: todos Unidade: todas Grupo/Classe: todas Cobrança: todas

Correção: não aplicada Multa: não aplicada Juros: não aplicados Data Base: 17/03/2021

Obs: Podem existir contas baixadas ou acordadas que se encontravam em aberto em 30/11/2020.

Unidade	Mês Ref	Vencimento	Valor	Juros	Multa	Correção	Proj. Rec.
Acordo	01/2015	10/01/2015	783,58	0,00	0,00	0,00	783,58
Mensalidade Associação	02/2015	10/02/2015	50,00	0,00	0,00	0,00	50,00
Mensalidade Associação	03/2015	10/03/2015	50,00	0,00	0,00	0,00	50,00
Mensalidade Associação	04/2015	10/04/2015	50,00	0,00	0,00	0,00	50,00
Mensalidade Associação	05/2015	10/05/2015	50,00	0,00	0,00	0,00	50,00
Mensalidade Associação	06/2015	10/06/2015	50,00	0,00	0,00	0,00	50,00
Mensalidade Associação	07/2015	10/07/2015	50,00	0,00	0,00	0,00	50,00
Mensalidade Associação	08/2015	10/08/2015	50,00	0,00	0,00	0,00	50,00
Mensalidade Associação	09/2015	10/09/2015	50,00	0,00	0,00	0,00	50,00
Mensalidade Associação	10/2015	10/10/2015	50,00	0,00	0,00	0,00	50,00
Mensalidade Associação	11/2015	10/11/2015	50,00	0,00	0,00	0,00	50,00
Mensalidade Associação	12/2015	10/12/2015	165,25	0,00	0,00	0,00	165,25
Mensalidade Associação	01/2016	10/01/2016	55,00	0,00	0,00	0,00	55,00
Mensalidade Associação	02/2016	10/02/2016	55,00	0,00	0,00	0,00	55,00
Mensalidade Associação	03/2016	10/03/2016	55,00	0,00	0,00	0,00	55,00
Mensalidade Associação	04/2016	10/04/2016	130,00	0,00	0,00	0,00	130,00
Mensalidade Associação	05/2016	10/05/2016	130,00	0,00	0,00	0,00	130,00
Mensalidade Associação	06/2016	10/06/2016	130,00	0,00	0,00	0,00	130,00
Mensalidade Associação	08/2016	30/08/2016	15,00	0,00	0,00	0,00	15,00
Taxa Ordinária	08/2016	30/08/2016	40,00	0,00	0,00	0,00	40,00
Mensalidade Associação	09/2016	10/09/2016	15,00	0,00	0,00	0,00	15,00
Taxa Ordinária	09/2016	10/09/2016	40,00	0,00	0,00	0,00	40,00
Mensalidade Associação	10/2016	10/10/2016	15,00	0,00	0,00	0,00	15,00
Taxa Ordinária	10/2016	10/10/2016	40,00	0,00	0,00	0,00	40,00
Mensalidade Associação	12/2016	10/12/2016	15,00	0,00	0,00	0,00	15,00
Taxa Ordinária	12/2016	10/12/2016	42,25	0,00	0,00	0,00	42,25
Mensalidade Associação	01/2017	10/01/2017	15,00	0,00	0,00	0,00	15,00
Mensalidade Associação	02/2017	10/02/2017	15,00	0,00	0,00	0,00	15,00
Mensalidade Associação	03/2017	10/03/2017	15,00	0,00	0,00	0,00	15,00
Mensalidade Associação	04/2017	10/04/2017	15,00	0,00	0,00	0,00	15,00
Mensalidade Associação	05/2017	10/05/2017	15,00	0,00	0,00	0,00	15,00
Mensalidade Associação	06/2017	10/06/2017	15,00	0,00	0,00	0,00	15,00
Mensalidade Associação	07/2017	10/07/2017	15,00	0,00	0,00	0,00	15,00
Mensalidade Associação	08/2017	10/08/2017	15,00	0,00	0,00	0,00	15,00
Mensalidade Associação	09/2017	10/09/2017	15,00	0,00	0,00	0,00	15,00
Mensalidade Associação	10/2017	10/10/2017	15,00	0,00	0,00	0,00	15,00
Mensalidade Associação	11/2017	10/11/2017	15,00	0,00	0,00	0,00	15,00
Mensalidade Associação	12/2017	10/12/2017	15,00	0,00	0,00	0,00	15,00
Mensalidade Associação	01/2018	10/01/2018	15,00	0,00	0,00	0,00	15,00
Mensalidade Associação	02/2018	10/02/2018	15,00	0,00	0,00	0,00	15,00
Mensalidade Associação	03/2018	10/03/2018	15,00	0,00	0,00	0,00	15,00
Mensalidade Associação	04/2018	10/04/2018	15,00	0,00	0,00	0,00	15,00
Mensalidade Associação	05/2018	10/05/2018	15,00	0,00	0,00	0,00	15,00
Mensalidade Associação	06/2018	10/06/2018	15,00	0,00	0,00	0,00	15,00
Mensalidade Associação	07/2018	10/07/2018	15,00	0,00	0,00	0,00	15,00
Mensalidade Associação	08/2018	10/08/2018	15,00	0,00	0,00	0,00	15,00
Mensalidade Associação	11/2018	10/11/2018	15,00	0,00	0,00	0,00	15,00
Mensalidade Associação	12/2018	10/12/2018	15,00	0,00	0,00	0,00	15,00
Mensalidade Associação	01/2019	10/01/2019	15,00	0,00	0,00	0,00	15,00
Mensalidade Associação	02/2019	10/02/2019	15,00	0,00	0,00	0,00	15,00
Mensalidade Associação	04/2019	10/04/2019	15,00	0,00	0,00	0,00	15,00
Mensalidade Associação	05/2019	10/05/2019	15,00	0,00	0,00	0,00	15,00
Mensalidade Associação	06/2019	10/06/2019	15,00	0,00	0,00	0,00	15,00
	Total 'CESPE/49':		3.914,66	0,00	0,00	0,00	3.914,66
CRDOR/01							
JOSÉ FRITSCH							
Mensalidade Associação	02/2017	20/02/2017	15,00	0,00	0,00	0,00	15,00
Mensalidade Associação	03/2017	20/03/2017	15,00	0,00	0,00	0,00	15,00
	Total 'CRDOR/01':		30,00	0,00	0,00	0,00	30,00
CRDOR/03							
ALVÁRO AUGUSTO FARIA SILVA							
Ressarcimento	11/2016	20/11/2016	6,75	0,00	0,00	0,00	6,75
Tarifa emissão boleto	12/2016	20/12/2016	2,25	0,00	0,00	0,00	2,25
Tarifa emissão boleto	12/2016	20/12/2016	2,25	0,00	0,00	0,00	2,25
	Total 'CRDOR/03':		11,25	0,00	0,00	0,00	11,25
CRDOR/04							
EDUARDO JOSE DO NASCIMENTO							
Mensalidade Associação	11/2019	20/11/2019	15,00	0,00	0,00	0,00	15,00
	Total 'CRDOR/04':		15,00	0,00	0,00	0,00	15,00
CRDOR/05							
CIRINEU DAVI SANINI							
Mensalidade Associação	02/2017	20/02/2017	15,00	0,00	0,00	0,00	15,00
Mensalidade Associação	03/2017	20/03/2017	15,00	0,00	0,00	0,00	15,00

AMOB ASSOCIAÇÃO

Inadimplência até 30/11/2020 para contas emitidas, sub judice² e baixadas³

Mês: todos Unidade: todas Grupo/Classe: todas Cobrança: todas

Correção: não aplicada Multa: não aplicada Juros: não aplicados Data Base: 17/03/2021

Obs: Podem existir contas baixadas ou acordadas que se encontravam em aberto em 30/11/2020.

Unidade	Mês Ref	Vencimento	Valor	Juros	Multa	Correção	Proj. Rec.
Mensalidade Associação	04/2017	20/04/2017	15,00	0,00	0,00	0,00	15,00
Mensalidade Associação	05/2017	20/05/2017	15,00	0,00	0,00	0,00	15,00
Mensalidade Associação	06/2017	20/06/2017	15,00	0,00	0,00	0,00	15,00
Mensalidade Associação	07/2017	20/07/2017	15,00	0,00	0,00	0,00	15,00
Mensalidade Associação	08/2017	20/08/2017	15,00	0,00	0,00	0,00	15,00
Mensalidade Associação	09/2017	20/09/2017	15,00	0,00	0,00	0,00	15,00
Mensalidade Associação	10/2017	20/10/2017	15,00	0,00	0,00	0,00	15,00
Mensalidade Associação	11/2017	20/11/2017	15,00	0,00	0,00	0,00	15,00
Mensalidade Associação	12/2017	20/12/2017	15,00	0,00	0,00	0,00	15,00
Mensalidade Associação	01/2018	20/01/2018	15,00	0,00	0,00	0,00	15,00
Mensalidade Associação	02/2018	20/02/2018	15,00	0,00	0,00	0,00	15,00
Mensalidade Associação	03/2018	20/03/2018	15,00	0,00	0,00	0,00	15,00
Mensalidade Associação	04/2018	20/04/2018	15,00	0,00	0,00	0,00	15,00
Mensalidade Associação	05/2018	20/05/2018	15,00	0,00	0,00	0,00	15,00
Mensalidade Associação	06/2018	20/06/2018	15,00	0,00	0,00	0,00	15,00
Mensalidade Associação	07/2018	20/07/2018	15,00	0,00	0,00	0,00	15,00
Mensalidade Associação	08/2018	20/08/2018	15,00	0,00	0,00	0,00	15,00
Mensalidade Associação	09/2018	20/09/2018	15,00	0,00	0,00	0,00	15,00
Mensalidade Associação	10/2018	20/10/2018	15,00	0,00	0,00	0,00	15,00
Mensalidade Associação	11/2018	20/11/2018	15,00	0,00	0,00	0,00	15,00
Mensalidade Associação	12/2018	20/12/2018	15,00	0,00	0,00	0,00	15,00
Mensalidade Associação	01/2019	20/01/2019	15,00	0,00	0,00	0,00	15,00
Mensalidade Associação	02/2019	20/02/2019	15,00	0,00	0,00	0,00	15,00
Mensalidade Associação	03/2019	20/03/2019	15,00	0,00	0,00	0,00	15,00
Mensalidade Associação	04/2019	20/04/2019	15,00	0,00	0,00	0,00	15,00
Mensalidade Associação	05/2019	20/05/2019	15,00	0,00	0,00	0,00	15,00
Mensalidade Associação	06/2019	20/06/2019	15,00	0,00	0,00	0,00	15,00
Mensalidade Associação	07/2019	20/07/2019	15,00	0,00	0,00	0,00	15,00
Mensalidade Associação	08/2019	20/08/2019	15,00	0,00	0,00	0,00	15,00
Mensalidade Associação	09/2019	20/09/2019	15,00	0,00	0,00	0,00	15,00
Mensalidade Associação	10/2019	20/10/2019	15,00	0,00	0,00	0,00	15,00
Mensalidade Associação	11/2019	20/11/2019	15,00	0,00	0,00	0,00	15,00
Mensalidade Associação	12/2019	20/12/2019	15,00	0,00	0,00	0,00	15,00
Total CRDOR/05:			525,00	0,00	0,00	0,00	525,00
DNIEL/02							
WILLIAMS FRANCISCO DA SILVA							
Mensalidade Associação	08/2017	20/08/2017	15,00	0,00	0,00	0,00	15,00
Mensalidade Associação	09/2017	20/09/2017	15,00	0,00	0,00	0,00	15,00
Mensalidade Associação	10/2017	20/10/2017	15,00	0,00	0,00	0,00	15,00
Mensalidade Associação	11/2017	20/11/2017	15,00	0,00	0,00	0,00	15,00
Acordo (04/12)	11/2017	30/11/2017	35,58	0,00	0,00	0,00	35,58
Mensalidade Associação	12/2017	20/12/2017	15,00	0,00	0,00	0,00	15,00
Acordo (05/12)	12/2017	30/12/2017	35,58	0,00	0,00	0,00	35,58
Mensalidade Associação	01/2018	20/01/2018	15,00	0,00	0,00	0,00	15,00
Acordo (06/12)	01/2018	30/01/2018	35,58	0,00	0,00	0,00	35,58
Mensalidade Associação	02/2018	20/02/2018	15,00	0,00	0,00	0,00	15,00
Acordo (07/12)	02/2018	28/02/2018	35,58	0,00	0,00	0,00	35,58
Mensalidade Associação	03/2018	20/03/2018	15,00	0,00	0,00	0,00	15,00
Acordo (08/12)	03/2018	30/03/2018	35,58	0,00	0,00	0,00	35,58
Mensalidade Associação	04/2018	20/04/2018	15,00	0,00	0,00	0,00	15,00
Acordo (09/12)	04/2018	30/04/2018	35,58	0,00	0,00	0,00	35,58
Mensalidade Associação	05/2018	20/05/2018	15,00	0,00	0,00	0,00	15,00
Acordo (10/12)	05/2018	30/05/2018	35,58	0,00	0,00	0,00	35,58
Mensalidade Associação	06/2018	20/06/2018	15,00	0,00	0,00	0,00	15,00
Acordo (11/12)	06/2018	30/06/2018	35,58	0,00	0,00	0,00	35,58
Mensalidade Associação	07/2018	20/07/2018	15,00	0,00	0,00	0,00	15,00
Acordo (12/12)	07/2018	30/07/2018	35,58	0,00	0,00	0,00	35,58
Mensalidade Associação	08/2018	20/08/2018	15,00	0,00	0,00	0,00	15,00
Mensalidade Associação	09/2018	20/09/2018	15,00	0,00	0,00	0,00	15,00
Mensalidade Associação	10/2018	20/10/2018	15,00	0,00	0,00	0,00	15,00
Mensalidade Associação	11/2018	20/11/2018	15,00	0,00	0,00	0,00	15,00
Mensalidade Associação	12/2018	20/12/2018	15,00	0,00	0,00	0,00	15,00
Mensalidade Associação	01/2019	20/01/2019	15,00	0,00	0,00	0,00	15,00
Mensalidade Associação	02/2019	20/02/2019	15,00	0,00	0,00	0,00	15,00
Mensalidade Associação	03/2019	20/03/2019	15,00	0,00	0,00	0,00	15,00
Mensalidade Associação	04/2019	20/04/2019	15,00	0,00	0,00	0,00	15,00
Mensalidade Associação	05/2019	20/05/2019	15,00	0,00	0,00	0,00	15,00
Mensalidade Associação	06/2019	20/06/2019	15,00	0,00	0,00	0,00	15,00
Mensalidade Associação	07/2019	20/07/2019	15,00	0,00	0,00	0,00	15,00
Mensalidade Associação	08/2019	20/08/2019	15,00	0,00	0,00	0,00	15,00
Mensalidade Associação	09/2019	20/09/2019	15,00	0,00	0,00	0,00	15,00
Mensalidade Associação	10/2019	20/10/2019	15,00	0,00	0,00	0,00	15,00
Mensalidade Associação	11/2019	20/11/2019	15,00	0,00	0,00	0,00	15,00

AMOB ASSOCIAÇÃO

Inadimplência até 30/11/2020 para contas emitidas, sub judice² e baixadas³

Mês: todos Unidade: todas Grupo/Classe: todas Cobrança: todas

Correção: não aplicada Multa: não aplicada Juros: não aplicados Data Base: 17/03/2021

Obs: Podem existir contas baixadas ou acordadas que se encontravam em aberto em 30/11/2020.

Unidade	Mês Ref	Vencimento	Valor	Juros	Multa	Correção	Proj. Rec.
Total 'DNIEL/02':			740,22	0,00	0,00	0,00	740,22
DNIEL/04							
WILLIAMS FRANCISCO DA SILVA							
Mensalidade Associação	08/2017	20/08/2017	15,00	0,00	0,00	0,00	15,00
Mensalidade Associação	09/2017	20/09/2017	15,00	0,00	0,00	0,00	15,00
Mensalidade Associação	10/2017	20/10/2017	15,00	0,00	0,00	0,00	15,00
Mensalidade Associação	11/2017	20/11/2017	15,00	0,00	0,00	0,00	15,00
Acordo (04/12)	11/2017	30/11/2017	35,58	0,00	0,00	0,00	35,58
Mensalidade Associação	12/2017	20/12/2017	15,00	0,00	0,00	0,00	15,00
Acordo (05/12)	12/2017	30/12/2017	35,58	0,00	0,00	0,00	35,58
Mensalidade Associação	01/2018	20/01/2018	15,00	0,00	0,00	0,00	15,00
Acordo (06/12)	01/2018	30/01/2018	35,58	0,00	0,00	0,00	35,58
Mensalidade Associação	02/2018	20/02/2018	15,00	0,00	0,00	0,00	15,00
Acordo (07/12)	02/2018	28/02/2018	35,58	0,00	0,00	0,00	35,58
Mensalidade Associação	03/2018	20/03/2018	15,00	0,00	0,00	0,00	15,00
Acordo (08/12)	03/2018	30/03/2018	35,58	0,00	0,00	0,00	35,58
Mensalidade Associação	04/2018	20/04/2018	15,00	0,00	0,00	0,00	15,00
Acordo (09/12)	04/2018	30/04/2018	35,58	0,00	0,00	0,00	35,58
Mensalidade Associação	05/2018	20/05/2018	15,00	0,00	0,00	0,00	15,00
Acordo (10/12)	05/2018	30/05/2018	35,58	0,00	0,00	0,00	35,58
Mensalidade Associação	08/2018	20/06/2018	15,00	0,00	0,00	0,00	15,00
Acordo (11/12)	06/2018	30/06/2018	35,58	0,00	0,00	0,00	35,58
Mensalidade Associação	07/2018	20/07/2018	15,00	0,00	0,00	0,00	15,00
Acordo (12/12)	07/2018	30/07/2018	35,58	0,00	0,00	0,00	35,58
Mensalidade Associação	08/2018	20/08/2018	15,00	0,00	0,00	0,00	15,00
Mensalidade Associação	09/2018	20/09/2018	15,00	0,00	0,00	0,00	15,00
Mensalidade Associação	10/2018	20/10/2018	15,00	0,00	0,00	0,00	15,00
Mensalidade Associação	11/2018	20/11/2018	15,00	0,00	0,00	0,00	15,00
Mensalidade Associação	12/2018	20/12/2018	15,00	0,00	0,00	0,00	15,00
Mensalidade Associação	01/2019	20/01/2019	15,00	0,00	0,00	0,00	15,00
Mensalidade Associação	02/2019	20/02/2019	15,00	0,00	0,00	0,00	15,00
Mensalidade Associação	03/2019	20/03/2019	15,00	0,00	0,00	0,00	15,00
Mensalidade Associação	04/2019	20/04/2019	15,00	0,00	0,00	0,00	15,00
Mensalidade Associação	05/2019	20/05/2019	15,00	0,00	0,00	0,00	15,00
Mensalidade Associação	06/2019	20/06/2019	15,00	0,00	0,00	0,00	15,00
Mensalidade Associação	07/2019	20/07/2019	15,00	0,00	0,00	0,00	15,00
Mensalidade Associação	08/2019	20/08/2019	15,00	0,00	0,00	0,00	15,00
Mensalidade Associação	09/2019	20/09/2019	15,00	0,00	0,00	0,00	15,00
Mensalidade Associação	10/2019	20/10/2019	15,00	0,00	0,00	0,00	15,00
Mensalidade Associação	11/2019	20/11/2019	15,00	0,00	0,00	0,00	15,00
Total 'DNIEL/04':			740,22	0,00	0,00	0,00	740,22
DNIEL/09							
Palloma Vieira Muterle							
Mensalidade Associação	07/2017	10/07/2017	15,00	0,00	0,00	0,00	15,00
Total 'DNIEL/09':			15,00	0,00	0,00	0,00	15,00
DNIEL/11							
MARIO AUGUSTO MALTA VILAS BOAS							
Acordo	03/2011	10/03/2011	1.896,74	0,00	0,00	0,00	1.896,74
Acordo	03/2011	10/03/2011	1.896,74	0,00	0,00	0,00	1.896,74
Mensalidade Associação	05/2011	20/05/2011	50,00	0,00	0,00	0,00	50,00
Acordo	05/2011	20/05/2011	729,52	0,00	0,00	0,00	729,52
Mensalidade Associação	06/2011	20/06/2011	50,00	0,00	0,00	0,00	50,00
Mensalidade Associação	07/2011	20/07/2011	50,00	0,00	0,00	0,00	50,00
Mensalidade Associação	08/2011	20/08/2011	50,00	0,00	0,00	0,00	50,00
Mensalidade Associação	09/2011	20/09/2011	50,00	0,00	0,00	0,00	50,00
Mensalidade Associação	10/2011	20/10/2011	50,00	0,00	0,00	0,00	50,00
Mensalidade Associação	11/2011	20/11/2011	50,00	0,00	0,00	0,00	50,00
Mensalidade Associação	12/2011	20/12/2011	50,00	0,00	0,00	0,00	50,00
Mensalidade Associação	01/2012	20/01/2012	50,00	0,00	0,00	0,00	50,00
Mensalidade Associação	02/2012	20/02/2012	50,00	0,00	0,00	0,00	50,00
Mensalidade Associação	03/2012	10/03/2012	50,00	0,00	0,00	0,00	50,00
Mensalidade Associação	04/2012	10/04/2012	50,00	0,00	0,00	0,00	50,00
Mensalidade Associação	05/2012	10/05/2012	50,00	0,00	0,00	0,00	50,00
Mensalidade Associação	06/2012	10/06/2012	50,00	0,00	0,00	0,00	50,00
Mensalidade Associação	07/2012	10/07/2012	50,00	0,00	0,00	0,00	50,00
Mensalidade Associação	08/2012	10/08/2012	50,00	0,00	0,00	0,00	50,00
Mensalidade Associação	11/2012	10/11/2012	50,00	0,00	0,00	0,00	50,00
Mensalidade Associação	12/2012	10/12/2012	50,00	0,00	0,00	0,00	50,00
Mensalidade Associação	01/2013	10/01/2013	50,00	0,00	0,00	0,00	50,00
Mensalidade Associação	02/2013	10/02/2013	50,00	0,00	0,00	0,00	50,00
Mensalidade Associação	03/2013	10/03/2013	50,00	0,00	0,00	0,00	50,00
Mensalidade Associação	04/2013	10/04/2013	50,00	0,00	0,00	0,00	50,00
Mensalidade Associação	05/2013	10/05/2013	50,00	0,00	0,00	0,00	50,00

AMOB ASSOCIAÇÃO

Inadimplência até 30/11/2020 para contas emitidas, sub judice⁹ e baixadas⁹

Mês: todos Unidade: todas Grupo/Classe: todas Cobrança: todas

Correção: não aplicada Multa: não aplicada Juros: não aplicados Data Base: 17/03/2021

Obs: Podem existir contas baixadas ou acordadas que se encontravam em aberto em 30/11/2020.

Unidade	Mês Ref	Vencimento	Valor	Juros	Multa	Correção	Proj. Rec.
Mensalidade Associação	06/2013	10/06/2013	50,00	0,00	0,00	0,00	50,00
Mensalidade Associação	07/2013	10/07/2013	50,00	0,00	0,00	0,00	50,00
Mensalidade Associação	08/2013	10/08/2013	50,00	0,00	0,00	0,00	50,00
Mensalidade Associação	09/2013	10/09/2013	50,00	0,00	0,00	0,00	50,00
Mensalidade Associação	11/2013	10/11/2013	50,00	0,00	0,00	0,00	50,00
Mensalidade Associação	12/2013	10/12/2013	50,00	0,00	0,00	0,00	50,00
Mensalidade Associação	01/2014	10/01/2014	50,00	0,00	0,00	0,00	50,00
Mensalidade Associação	02/2014	10/02/2014	50,00	0,00	0,00	0,00	50,00
Mensalidade Associação	03/2014	10/03/2014	50,00	0,00	0,00	0,00	50,00
Mensalidade Associação	04/2014	10/04/2014	50,00	0,00	0,00	0,00	50,00
Mensalidade Associação	05/2014	10/05/2014	50,00	0,00	0,00	0,00	50,00
Mensalidade Associação	06/2014	10/06/2014	50,00	0,00	0,00	0,00	50,00
Mensalidade Associação	07/2014	10/07/2014	50,00	0,00	0,00	0,00	50,00
Mensalidade Associação	08/2014	10/08/2014	50,00	0,00	0,00	0,00	50,00
Mensalidade Associação	09/2014	10/09/2014	50,00	0,00	0,00	0,00	50,00
Mensalidade Associação	10/2014	10/10/2014	50,00	0,00	0,00	0,00	50,00
Mensalidade Associação	11/2014	10/11/2014	50,00	0,00	0,00	0,00	50,00
Mensalidade Associação	12/2014	10/12/2014	50,00	0,00	0,00	0,00	50,00
Mensalidade Associação	01/2015	10/01/2015	50,00	0,00	0,00	0,00	50,00
Mensalidade Associação	02/2015	10/02/2015	50,00	0,00	0,00	0,00	50,00
Mensalidade Associação	03/2015	10/03/2015	50,00	0,00	0,00	0,00	50,00
Mensalidade Associação	04/2015	10/04/2015	50,00	0,00	0,00	0,00	50,00
Mensalidade Associação	05/2015	10/05/2015	50,00	0,00	0,00	0,00	50,00
Mensalidade Associação	06/2015	10/06/2015	50,00	0,00	0,00	0,00	50,00
Mensalidade Associação	07/2015	10/07/2015	50,00	0,00	0,00	0,00	50,00
Mensalidade Associação	08/2015	10/08/2015	50,00	0,00	0,00	0,00	50,00
Mensalidade Associação	09/2015	10/09/2015	50,00	0,00	0,00	0,00	50,00
Mensalidade Associação	10/2015	10/10/2015	50,00	0,00	0,00	0,00	50,00
Mensalidade Associação	11/2015	10/11/2015	50,00	0,00	0,00	0,00	50,00
Mensalidade Associação	12/2015	10/12/2015	50,00	0,00	0,00	0,00	50,00
Mensalidade Associação	01/2016	10/01/2016	50,00	0,00	0,00	0,00	50,00
Mensalidade Associação	02/2016	10/02/2016	50,00	0,00	0,00	0,00	50,00
Mensalidade Associação	03/2016	10/03/2016	50,00	0,00	0,00	0,00	50,00
Mensalidade Associação	04/2016	10/04/2016	50,00	0,00	0,00	0,00	50,00
Mensalidade Associação	06/2016	30/08/2016	15,00	0,00	0,00	0,00	15,00
Taxa Ordinária	08/2016	30/08/2016	40,00	0,00	0,00	0,00	40,00
Fundo Reserva	10/2016	30/10/2016	10,00	0,00	0,00	0,00	10,00
Mensalidade Associação	10/2016	30/10/2016	15,00	0,00	0,00	0,00	15,00
Taxa Ordinária	10/2016	30/10/2016	40,00	0,00	0,00	0,00	40,00
Ressarcimento	11/2016	30/11/2016	6,75	0,00	0,00	0,00	6,75
Fundo Reserva	11/2016	30/11/2016	10,00	0,00	0,00	0,00	10,00
Mensalidade Associação	11/2016	30/11/2016	15,00	0,00	0,00	0,00	15,00
Taxa Ordinária	11/2016	30/11/2016	42,25	0,00	0,00	0,00	42,25
Fundo Reserva	12/2016	30/12/2016	10,00	0,00	0,00	0,00	10,00
Mensalidade Associação	12/2016	30/12/2016	15,00	0,00	0,00	0,00	15,00
Taxa Ordinária	12/2016	30/12/2016	42,25	0,00	0,00	0,00	42,25
Mensalidade Associação	01/2017	30/01/2017	15,00	0,00	0,00	0,00	15,00
Mensalidade Associação	02/2017	28/02/2017	15,00	0,00	0,00	0,00	15,00
Mensalidade Associação	03/2017	28/03/2017	15,00	0,00	0,00	0,00	15,00
Mensalidade Associação	04/2017	30/04/2017	15,00	0,00	0,00	0,00	15,00
Mensalidade Associação	06/2017	30/06/2017	15,00	0,00	0,00	0,00	15,00
Mensalidade Associação	07/2017	30/07/2017	15,00	0,00	0,00	0,00	15,00
Mensalidade Associação	08/2017	30/08/2017	15,00	0,00	0,00	0,00	15,00
Mensalidade Associação	09/2017	30/09/2017	15,00	0,00	0,00	0,00	15,00
Mensalidade Associação	10/2017	30/10/2017	15,00	0,00	0,00	0,00	15,00
Mensalidade Associação	11/2017	30/11/2017	15,00	0,00	0,00	0,00	15,00
Mensalidade Associação	12/2017	30/12/2017	15,00	0,00	0,00	0,00	15,00
Mensalidade Associação	01/2018	30/01/2018	15,00	0,00	0,00	0,00	15,00
Mensalidade Associação	02/2018	28/02/2018	15,00	0,00	0,00	0,00	15,00
Mensalidade Associação	05/2018	28/05/2018	15,00	0,00	0,00	0,00	15,00
Mensalidade Associação	06/2018	30/06/2018	15,00	0,00	0,00	0,00	15,00
Mensalidade Associação	07/2018	30/07/2018	15,00	0,00	0,00	0,00	15,00
Mensalidade Associação	08/2018	30/08/2018	15,00	0,00	0,00	0,00	15,00
Mensalidade Associação	09/2018	30/09/2018	15,00	0,00	0,00	0,00	15,00
Mensalidade Associação	10/2018	30/10/2018	15,00	0,00	0,00	0,00	15,00
Mensalidade Associação	11/2018	30/11/2018	15,00	0,00	0,00	0,00	15,00
Mensalidade Associação	12/2018	30/12/2018	15,00	0,00	0,00	0,00	15,00
Mensalidade Associação	01/2019	30/01/2019	15,00	0,00	0,00	0,00	15,00
Mensalidade Associação	02/2019	28/02/2019	15,00	0,00	0,00	0,00	15,00
Mensalidade Associação	03/2019	28/03/2019	15,00	0,00	0,00	0,00	15,00
Mensalidade Associação	04/2019	28/04/2019	15,00	0,00	0,00	0,00	15,00
Mensalidade Associação	05/2019	30/05/2019	15,00	0,00	0,00	0,00	15,00
Mensalidade Associação	06/2019	30/06/2019	15,00	0,00	0,00	0,00	15,00

AMOB ASSOCIAÇÃO

Inadimplência até 30/11/2020 para contas emitidas, sub judice² e baixadas³

Mês: todos Unidade: todas Grupo/Classe: todas Cobrança: todas

Correção: não aplicada Multa: não aplicada Juros: não aplicados Data Base: 17/03/2021

Obs: Podem existir contas baixadas ou acordadas que se encontravam em aberto em 30/11/2020.

Unidade	Mês Ref	Vencimento	Valor	Juros	Multa	Correção	Proj. Rec.
Mensalidade Associação	07/2019	30/07/2019	15,00	0,00	0,00	0,00	15,00
Mensalidade Associação	08/2019	30/08/2019	15,00	0,00	0,00	0,00	15,00
Mensalidade Associação	09/2019	30/09/2019	15,00	0,00	0,00	0,00	15,00
Mensalidade Associação	10/2019	30/10/2019	15,00	0,00	0,00	0,00	15,00
Mensalidade Associação	11/2019	30/11/2019	15,00	0,00	0,00	0,00	15,00
Mensalidade Associação	12/2019	30/12/2019	15,00	0,00	0,00	0,00	15,00
Total 'DNIEL/11':			8.129,25	0,00	0,00	0,00	8.129,25
DNIEL/13							
PAULO ROBERTO NOVAES							
Mensalidade Associação	12/2019	20/12/2019	15,00	0,00	0,00	0,00	15,00
Total 'DNIEL/13':			15,00	0,00	0,00	0,00	15,00
DNIEL/15							
JOSE ALBERTO PIVA							
Mensalidade Associação ²	02/2017	20/02/2017	15,00	0,00	0,00	0,00	15,00
Mensalidade Associação ²	03/2017	20/03/2017	15,00	0,00	0,00	0,00	15,00
Mensalidade Associação ²	04/2017	20/04/2017	15,00	0,00	0,00	0,00	15,00
Mensalidade Associação ²	05/2017	20/05/2017	15,00	0,00	0,00	0,00	15,00
Mensalidade Associação ²	06/2017	20/06/2017	15,00	0,00	0,00	0,00	15,00
Mensalidade Associação ²	07/2017	20/07/2017	15,00	0,00	0,00	0,00	15,00
Mensalidade Associação ²	08/2017	20/08/2017	15,00	0,00	0,00	0,00	15,00
Mensalidade Associação ²	09/2017	20/09/2017	15,00	0,00	0,00	0,00	15,00
Mensalidade Associação ²	10/2017	20/10/2017	15,00	0,00	0,00	0,00	15,00
Mensalidade Associação ²	11/2017	20/11/2017	15,00	0,00	0,00	0,00	15,00
Mensalidade Associação ²	12/2017	20/12/2017	15,00	0,00	0,00	0,00	15,00
Mensalidade Associação ²	01/2018	20/01/2018	15,00	0,00	0,00	0,00	15,00
Mensalidade Associação ²	02/2018	20/02/2018	15,00	0,00	0,00	0,00	15,00
Total 'DNIEL/15':			195,00	0,00	0,00	0,00	195,00
EDAVI/05							
JOSE VICENTE BORGES DE ANDRADE							
Mensalidade Associação	12/2018	20/12/2018	15,00	0,00	0,00	0,00	15,00
Mensalidade Associação	01/2019	20/01/2019	15,00	0,00	0,00	0,00	15,00
Mensalidade Associação	03/2019	20/03/2019	15,00	0,00	0,00	0,00	15,00
Mensalidade Associação	04/2019	20/04/2019	15,00	0,00	0,00	0,00	15,00
Mensalidade Associação	07/2019	20/07/2019	15,00	0,00	0,00	0,00	15,00
Mensalidade Associação	08/2019	20/08/2019	15,00	0,00	0,00	0,00	15,00
Total 'EDAVI/05':			90,00	0,00	0,00	0,00	90,00
ELIAN/03							
GUSTAVO DE FARIA BARROS							
Mensalidade Associação	12/2019	20/12/2019	15,00	0,00	0,00	0,00	15,00
Total 'ELIAN/03':			15,00	0,00	0,00	0,00	15,00
ELIAN/04							
Marcio de Castro Soares							
Mensalidade Associação	08/2017	20/08/2017	15,00	0,00	0,00	0,00	15,00
Mensalidade Associação	09/2017	20/09/2017	15,00	0,00	0,00	0,00	15,00
Mensalidade Associação	10/2017	20/10/2017	15,00	0,00	0,00	0,00	15,00
Acordo (07/08)	10/2017	20/10/2017	402,44	0,00	0,00	0,00	402,44
Mensalidade Associação	11/2017	20/11/2017	15,00	0,00	0,00	0,00	15,00
Acordo (08/08)	11/2017	20/11/2017	402,36	0,00	0,00	0,00	402,36
Mensalidade Associação	12/2017	20/12/2017	15,00	0,00	0,00	0,00	15,00
Mensalidade Associação	01/2018	20/01/2018	15,00	0,00	0,00	0,00	15,00
Mensalidade Associação	02/2018	20/02/2018	15,00	0,00	0,00	0,00	15,00
Mensalidade Associação	03/2018	20/03/2018	15,00	0,00	0,00	0,00	15,00
Mensalidade Associação	04/2018	20/04/2018	15,00	0,00	0,00	0,00	15,00
Mensalidade Associação	05/2018	20/05/2018	15,00	0,00	0,00	0,00	15,00
Mensalidade Associação	06/2018	20/06/2018	15,00	0,00	0,00	0,00	15,00
Mensalidade Associação	07/2018	20/07/2018	15,00	0,00	0,00	0,00	15,00
Mensalidade Associação	08/2018	20/08/2018	15,00	0,00	0,00	0,00	15,00
Mensalidade Associação	09/2018	20/09/2018	15,00	0,00	0,00	0,00	15,00
Mensalidade Associação	10/2018	20/10/2018	15,00	0,00	0,00	0,00	15,00
Mensalidade Associação	11/2018	20/11/2018	15,00	0,00	0,00	0,00	15,00
Mensalidade Associação	12/2018	20/12/2018	15,00	0,00	0,00	0,00	15,00
Mensalidade Associação	01/2019	20/01/2019	15,00	0,00	0,00	0,00	15,00
Mensalidade Associação	02/2019	20/02/2019	15,00	0,00	0,00	0,00	15,00
Mensalidade Associação	03/2019	20/03/2019	15,00	0,00	0,00	0,00	15,00
Mensalidade Associação	04/2019	20/04/2019	15,00	0,00	0,00	0,00	15,00
Mensalidade Associação	05/2019	20/05/2019	15,00	0,00	0,00	0,00	15,00
Mensalidade Associação	06/2019	20/06/2019	15,00	0,00	0,00	0,00	15,00
Mensalidade Associação	07/2019	20/07/2019	15,00	0,00	0,00	0,00	15,00
Mensalidade Associação	08/2019	20/08/2019	15,00	0,00	0,00	0,00	15,00
Mensalidade Associação	09/2019	20/09/2019	15,00	0,00	0,00	0,00	15,00
Mensalidade Associação	10/2019	20/10/2019	15,00	0,00	0,00	0,00	15,00
Mensalidade Associação	11/2019	20/11/2019	15,00	0,00	0,00	0,00	15,00
Mensalidade Associação	12/2019	20/12/2019	15,00	0,00	0,00	0,00	15,00

AMOB ASSOCIAÇÃO

Inadimplência até 30/11/2020 para contas emitidas, sub judice² e baixadas³

Mês: todos Unidade: todas Grupo/Classe: todas Cobrança: todas

Correção: não aplicada Multa: não aplicada Juros: não aplicados Data Base: 17/03/2021

Obs: Podem existir contas baixadas ou acordadas que se encontravam em aberto em 30/11/2020.

Unidade	Mês Ref	Vencimento	Valor	Juros	Multa	Correção	Proj. Rec.
Total 'ELIAN/04':			1.239,80	0,00	0,00	0,00	1.239,80
ELIAN/05							
GUSTAVO DE FARIA BARROS							
Mensalidade Associação	12/2019	20/12/2019	15,00	0,00	0,00	0,00	15,00
Total 'ELIAN/05':			15,00	0,00	0,00	0,00	15,00
MDEUS/20							
FLAVIO RIBEIRO DE MESQUITA							
Acordo	09/2017	10/09/2017	34,98	0,00	0,00	0,00	34,98
Mensalidade Associação	10/2017	10/10/2017	15,00	0,00	0,00	0,00	15,00
Mensalidade Associação	11/2017	10/11/2017	15,00	0,00	0,00	0,00	15,00
Mensalidade Associação	12/2017	10/12/2017	15,00	0,00	0,00	0,00	15,00
Acordo	12/2017	10/12/2017	34,98	0,00	0,00	0,00	34,98
Acordo (09/07) ³	01/2018	10/01/2018	34,19	0,00	0,00	0,00	34,19
Mensalidade Associação	02/2018	10/02/2018	15,00	0,00	0,00	0,00	15,00
Mensalidade Associação	03/2018	10/03/2018	15,00	0,00	0,00	0,00	15,00
Acordo (10/07) ³	03/2018	10/03/2018	34,19	0,00	0,00	0,00	34,19
Acordo (11/07) ³	04/2018	10/04/2018	34,19	0,00	0,00	0,00	34,19
Mensalidade Associação	05/2018	10/05/2018	15,00	0,00	0,00	0,00	15,00
Acordo (12/07) ³	05/2018	10/05/2018	34,19	0,00	0,00	0,00	34,19
Mensalidade Associação	06/2018	10/06/2018	15,00	0,00	0,00	0,00	15,00
Acordo (13/07) ³	06/2018	10/06/2018	34,19	0,00	0,00	0,00	34,19
Mensalidade Associação	07/2018	10/07/2018	15,00	0,00	0,00	0,00	15,00
Acordo (14/07) ³	07/2018	10/07/2018	34,19	0,00	0,00	0,00	34,19
Mensalidade Associação	08/2018	10/08/2018	15,00	0,00	0,00	0,00	15,00
Acordo (15/07) ³	08/2018	10/08/2018	34,19	0,00	0,00	0,00	34,19
Acordo (16/07) ³	09/2018	10/09/2018	34,19	0,00	0,00	0,00	34,19
Acordo (17/07) ³	10/2018	10/10/2018	34,19	0,00	0,00	0,00	34,19
Mensalidade Associação	11/2018	10/11/2018	15,00	0,00	0,00	0,00	15,00
Acordo (18/07) ³	11/2018	10/11/2018	34,19	0,00	0,00	0,00	34,19
Mensalidade Associação	12/2018	10/12/2018	15,00	0,00	0,00	0,00	15,00
Acordo (19/07) ³	12/2018	10/12/2018	34,19	0,00	0,00	0,00	34,19
Mensalidade Associação	01/2019	10/01/2019	15,00	0,00	0,00	0,00	15,00
Acordo (20/07) ³	01/2019	10/01/2019	34,19	0,00	0,00	0,00	34,19
Mensalidade Associação	02/2019	10/02/2019	15,00	0,00	0,00	0,00	15,00
Acordo (21/07) ³	02/2019	10/02/2019	34,19	0,00	0,00	0,00	34,19
Mensalidade Associação	03/2019	10/03/2019	15,00	0,00	0,00	0,00	15,00
Acordo (22/07) ³	03/2019	10/03/2019	34,19	0,00	0,00	0,00	34,19
Mensalidade Associação	04/2019	10/04/2019	15,00	0,00	0,00	0,00	15,00
Acordo (23/07) ³	04/2019	10/04/2019	34,19	0,00	0,00	0,00	34,19
Mensalidade Associação	05/2019	10/05/2019	15,00	0,00	0,00	0,00	15,00
Acordo (24/07) ³	05/2019	10/05/2019	34,19	0,00	0,00	0,00	34,19
Mensalidade Associação	06/2019	10/06/2019	15,00	0,00	0,00	0,00	15,00
Acordo (25/07) ³	06/2019	10/06/2019	34,19	0,00	0,00	0,00	34,19
Mensalidade Associação	07/2019	10/07/2019	15,00	0,00	0,00	0,00	15,00
Acordo (26/07) ³	07/2019	10/07/2019	34,19	0,00	0,00	0,00	34,19
Mensalidade Associação	08/2019	10/08/2019	15,00	0,00	0,00	0,00	15,00
Acordo (27/07) ³	08/2019	10/08/2019	34,19	0,00	0,00	0,00	34,19
Mensalidade Associação	09/2019	10/09/2019	15,00	0,00	0,00	0,00	15,00
Acordo (28/07) ³	09/2019	10/09/2019	34,19	0,00	0,00	0,00	34,19
Mensalidade Associação	10/2019	10/10/2019	15,00	0,00	0,00	0,00	15,00
Acordo (30/07) ³	11/2019	10/11/2019	34,19	0,00	0,00	0,00	34,19
Mensalidade Associação	12/2019	10/12/2019	15,00	0,00	0,00	0,00	15,00
Acordo (31/07) ³	12/2019	10/12/2019	34,19	0,00	0,00	0,00	34,19
Acordo (32/07) ³	01/2020	10/01/2020	34,19	0,00	0,00	0,00	34,19
Acordo (33/07) ³	02/2020	10/02/2020	34,19	0,00	0,00	0,00	34,19
Acordo (34/07) ³	03/2020	10/03/2020	34,19	0,00	0,00	0,00	34,19
Acordo (35/07) ³	04/2020	10/04/2020	34,19	0,00	0,00	0,00	34,19
Acordo (36/07) ³	05/2020	10/05/2020	34,19	0,00	0,00	0,00	34,19
Total 'MDEUS/20':			1.342,28	0,00	0,00	0,00	1.342,28
MDEUS/23							
JULIANA CARVALHO G D DE MEIDEIROS							
Taxa Plano de Saúde	12/2016	30/12/2016	2,81	0,00	0,00	0,00	2,81
Mensalidade Associação	12/2016	30/12/2016	15,00	0,00	0,00	0,00	15,00
Taxa Ordinária	12/2016	30/12/2016	42,25	0,00	0,00	0,00	42,25
Mensalidade Associação	02/2017	28/02/2017	15,00	0,00	0,00	0,00	15,00
Mensalidade Associação	04/2017	30/04/2017	15,00	0,00	0,00	0,00	15,00
Mensalidade Associação	05/2017	30/05/2017	15,00	0,00	0,00	0,00	15,00
Mensalidade Associação	06/2017	30/06/2017	15,00	0,00	0,00	0,00	15,00
Mensalidade Associação	07/2017	30/07/2017	15,00	0,00	0,00	0,00	15,00
Mensalidade Associação	08/2017	30/08/2017	15,00	0,00	0,00	0,00	15,00
Mensalidade Associação	09/2017	30/09/2017	15,00	0,00	0,00	0,00	15,00
Mensalidade Associação	10/2017	30/10/2017	15,00	0,00	0,00	0,00	15,00
Mensalidade Associação	11/2017	30/11/2017	15,00	0,00	0,00	0,00	15,00

AMOB ASSOCIAÇÃO

Inadimplência até 30/11/2020 para contas emitidas, sub judice² e baixadas³

Mês: todos Unidade: todas Grupo/Classe: todas Cobrança: todas

Correção: não aplicada Multa: não aplicada Juros: não aplicados Data Base: 17/03/2021

Obs: Podem existir contas baixadas ou acordadas que se encontravam em aberto em 30/11/2020.

Unidade	Mês Ref	Vencimento	Valor	Juros	Multa	Correção	Proj. Rec.
Mensalidade Associação	12/2017	30/12/2017	15,00	0,00	0,00	0,00	15,00
Mensalidade Associação	01/2018	30/01/2018	15,00	0,00	0,00	0,00	15,00
Mensalidade Associação	02/2018	28/02/2018	15,00	0,00	0,00	0,00	15,00
Mensalidade Associação	03/2018	28/03/2018	15,00	0,00	0,00	0,00	15,00
Mensalidade Associação	04/2018	28/04/2018	15,00	0,00	0,00	0,00	15,00
Mensalidade Associação	05/2018	28/05/2018	15,00	0,00	0,00	0,00	15,00
Mensalidade Associação	06/2018	30/06/2018	15,00	0,00	0,00	0,00	15,00
Mensalidade Associação	07/2018	30/07/2018	15,00	0,00	0,00	0,00	15,00
Mensalidade Associação	08/2018	30/08/2018	15,00	0,00	0,00	0,00	15,00
Mensalidade Associação	09/2018	30/09/2018	15,00	0,00	0,00	0,00	15,00
Mensalidade Associação	10/2018	30/10/2018	15,00	0,00	0,00	0,00	15,00
Mensalidade Associação	11/2018	30/11/2018	15,00	0,00	0,00	0,00	15,00
Mensalidade Associação	12/2018	30/12/2018	15,00	0,00	0,00	0,00	15,00
Mensalidade Associação	01/2019	30/01/2019	15,00	0,00	0,00	0,00	15,00
Mensalidade Associação	02/2019	28/02/2019	15,00	0,00	0,00	0,00	15,00
Mensalidade Associação	06/2019	30/06/2019	15,00	0,00	0,00	0,00	15,00
Mensalidade Associação	07/2019	30/07/2019	15,00	0,00	0,00	0,00	15,00
Total MDEUS/23:			450,06	0,00	0,00	0,00	450,06
MDEUS/26							
ANA LUCIA PEREIRA MAGALHAES							
Mensalidade Associação	02/2016	28/02/2016	55,00	0,00	0,00	0,00	55,00
Mensalidade Associação	03/2016	30/03/2016	55,00	0,00	0,00	0,00	55,00
Mensalidade Associação	05/2016	30/05/2016	55,00	0,00	0,00	0,00	55,00
Mensalidade Associação	06/2016	30/06/2016	55,00	0,00	0,00	0,00	55,00
Mensalidade Associação	07/2016	30/07/2016	55,00	0,00	0,00	0,00	55,00
Mensalidade Associação	08/2016	30/08/2016	15,00	0,00	0,00	0,00	15,00
Taxa Ordinária	08/2016	30/08/2016	40,00	0,00	0,00	0,00	40,00
Mensalidade Associação	09/2016	30/09/2016	15,00	0,00	0,00	0,00	15,00
Taxa Ordinária	09/2016	30/09/2016	40,00	0,00	0,00	0,00	40,00
Mensalidade Associação	10/2016	30/10/2016	15,00	0,00	0,00	0,00	15,00
Taxa Ordinária	10/2016	30/10/2016	40,00	0,00	0,00	0,00	40,00
Ressarcimento	11/2016	30/11/2016	6,75	0,00	0,00	0,00	6,75
Mensalidade Associação	11/2016	30/11/2016	15,00	0,00	0,00	0,00	15,00
Taxa Ordinária	11/2016	30/11/2016	42,25	0,00	0,00	0,00	42,25
Mensalidade Associação	12/2016	30/12/2016	15,00	0,00	0,00	0,00	15,00
Taxa Ordinária	12/2016	30/12/2016	42,25	0,00	0,00	0,00	42,25
Mensalidade Associação	01/2017	30/01/2017	15,00	0,00	0,00	0,00	15,00
Mensalidade Associação	02/2017	28/02/2017	15,00	0,00	0,00	0,00	15,00
Mensalidade Associação	03/2017	28/03/2017	15,00	0,00	0,00	0,00	15,00
Mensalidade Associação	04/2017	30/04/2017	15,00	0,00	0,00	0,00	15,00
Mensalidade Associação	05/2017	30/05/2017	15,00	0,00	0,00	0,00	15,00
Mensalidade Associação	06/2017	30/06/2017	15,00	0,00	0,00	0,00	15,00
Mensalidade Associação	07/2017	30/07/2017	15,00	0,00	0,00	0,00	15,00
Mensalidade Associação	08/2017	30/08/2017	15,00	0,00	0,00	0,00	15,00
Mensalidade Associação	09/2017	30/09/2017	15,00	0,00	0,00	0,00	15,00
Mensalidade Associação	10/2017	30/10/2017	15,00	0,00	0,00	0,00	15,00
Mensalidade Associação	11/2017	30/11/2017	15,00	0,00	0,00	0,00	15,00
Mensalidade Associação	12/2017	30/12/2017	15,00	0,00	0,00	0,00	15,00
Mensalidade Associação	01/2018	30/01/2018	15,00	0,00	0,00	0,00	15,00
Mensalidade Associação	02/2018	28/02/2018	15,00	0,00	0,00	0,00	15,00
Mensalidade Associação	03/2018	28/03/2018	15,00	0,00	0,00	0,00	15,00
Mensalidade Associação	04/2018	28/04/2018	15,00	0,00	0,00	0,00	15,00
Mensalidade Associação	05/2018	28/05/2018	15,00	0,00	0,00	0,00	15,00
Mensalidade Associação	06/2018	30/06/2018	15,00	0,00	0,00	0,00	15,00
Mensalidade Associação	07/2018	30/07/2018	15,00	0,00	0,00	0,00	15,00
Mensalidade Associação	08/2018	30/08/2018	15,00	0,00	0,00	0,00	15,00
Mensalidade Associação	09/2018	30/09/2018	15,00	0,00	0,00	0,00	15,00
Mensalidade Associação	10/2018	30/10/2018	15,00	0,00	0,00	0,00	15,00
Mensalidade Associação	11/2018	30/11/2018	15,00	0,00	0,00	0,00	15,00
Mensalidade Associação	12/2018	30/12/2018	15,00	0,00	0,00	0,00	15,00
Mensalidade Associação	01/2019	30/01/2019	15,00	0,00	0,00	0,00	15,00
Mensalidade Associação	02/2019	28/02/2019	15,00	0,00	0,00	0,00	15,00
Mensalidade Associação	03/2019	28/03/2019	15,00	0,00	0,00	0,00	15,00
Mensalidade Associação	04/2019	28/04/2019	15,00	0,00	0,00	0,00	15,00
Mensalidade Associação	05/2019	30/05/2019	15,00	0,00	0,00	0,00	15,00
Mensalidade Associação	06/2019	30/06/2019	15,00	0,00	0,00	0,00	15,00
Mensalidade Associação	07/2019	30/07/2019	15,00	0,00	0,00	0,00	15,00
Mensalidade Associação	08/2019	30/08/2019	15,00	0,00	0,00	0,00	15,00
Mensalidade Associação	09/2019	30/09/2019	15,00	0,00	0,00	0,00	15,00
Mensalidade Associação	10/2019	30/10/2019	15,00	0,00	0,00	0,00	15,00
Mensalidade Associação	11/2019	30/11/2019	15,00	0,00	0,00	0,00	15,00
Mensalidade Associação	12/2019	30/12/2019	15,00	0,00	0,00	0,00	15,00
Total MDEUS/26:			1.101,25	0,00	0,00	0,00	1.101,25

AMOB ASSOCIAÇÃO

Inadimplência até 30/11/2020 para contas emitidas, sub judice* e baixadas*

Mês: todos Unidade: todas Grupo/Classe: todas Cobrança: todas

Correção: não aplicada Multa: não aplicada Juros: não aplicados Data Base: 17/03/2021

Obs: Podem existir contas baixadas ou acordadas que se encontravam em aberto em 30/11/2020.

Unidade	Mês Ref	Vencimento	Valor	Juros	Multa	Correção	Proj. Rec.
MDEUS/28							
JOSE VICENTE BORGES DE A JUNIOR							
Mensalidade Associação	09/2017	20/09/2017	15,00	0,00	0,00	0,00	15,00
Mensalidade Associação	10/2017	20/10/2017	15,00	0,00	0,00	0,00	15,00
Mensalidade Associação	12/2017	20/12/2017	15,00	0,00	0,00	0,00	15,00
Mensalidade Associação	02/2018	20/02/2018	15,00	0,00	0,00	0,00	15,00
Mensalidade Associação	03/2018	20/03/2018	15,00	0,00	0,00	0,00	15,00
Mensalidade Associação	05/2018	20/05/2018	15,00	0,00	0,00	0,00	15,00
Mensalidade Associação	06/2018	20/06/2018	15,00	0,00	0,00	0,00	15,00
Mensalidade Associação	10/2018	20/10/2018	15,00	0,00	0,00	0,00	15,00
Mensalidade Associação	11/2018	20/11/2018	15,00	0,00	0,00	0,00	15,00
Mensalidade Associação	12/2018	20/12/2018	15,00	0,00	0,00	0,00	15,00
Mensalidade Associação	01/2019	20/01/2019	15,00	0,00	0,00	0,00	15,00
Mensalidade Associação	04/2019	20/04/2019	15,00	0,00	0,00	0,00	15,00
Mensalidade Associação	05/2019	20/05/2019	15,00	0,00	0,00	0,00	15,00
Mensalidade Associação	06/2019	20/06/2019	15,00	0,00	0,00	0,00	15,00
Mensalidade Associação	07/2019	20/07/2019	15,00	0,00	0,00	0,00	15,00
Mensalidade Associação	08/2019	20/08/2019	15,00	0,00	0,00	0,00	15,00
Mensalidade Associação	12/2019	20/12/2019	15,00	0,00	0,00	0,00	15,00
Total MDEUS/28:			255,00	0,00	0,00	0,00	255,00
MDEUS/29							
IVAN MARIANO BORGES							
Mensalidade Associação	01/2011	30/01/2011	31,84	0,00	0,00	0,00	31,84
Mensalidade Associação	02/2011	28/02/2011	31,84	0,00	0,00	0,00	31,84
Mensalidade Associação	03/2011	30/03/2011	31,84	0,00	0,00	0,00	31,84
Mensalidade Associação	04/2011	30/04/2011	31,84	0,00	0,00	0,00	31,84
Mensalidade Associação	05/2011	30/05/2011	31,84	0,00	0,00	0,00	31,84
Mensalidade Associação	06/2011	30/06/2011	31,84	0,00	0,00	0,00	31,84
Mensalidade Associação	07/2011	30/07/2011	31,84	0,00	0,00	0,00	31,84
Mensalidade Associação	08/2011	30/08/2011	31,84	0,00	0,00	0,00	31,84
Mensalidade Associação	09/2011	30/09/2011	31,84	0,00	0,00	0,00	31,84
Mensalidade Associação	10/2011	30/10/2011	31,84	0,00	0,00	0,00	31,84
Mensalidade Associação	11/2011	30/11/2011	31,84	0,00	0,00	0,00	31,84
Mensalidade Associação	12/2011	30/12/2011	31,84	0,00	0,00	0,00	31,84
Mensalidade Associação	01/2012	30/01/2012	31,84	0,00	0,00	0,00	31,84
Mensalidade Associação	02/2012	29/02/2012	31,84	0,00	0,00	0,00	31,84
Mensalidade Associação	03/2012	30/03/2012	31,84	0,00	0,00	0,00	31,84
Taxa Parcelamento Lote	03/2012	30/03/2012	312,08	0,00	0,00	0,00	312,08
Mensalidade Associação	04/2012	30/04/2012	31,84	0,00	0,00	0,00	31,84
Taxa Parcelamento Lote	04/2012	30/04/2012	312,08	0,00	0,00	0,00	312,08
Mensalidade Associação	05/2012	30/05/2012	31,84	0,00	0,00	0,00	31,84
Taxa Parcelamento Lote	05/2012	30/05/2012	312,08	0,00	0,00	0,00	312,08
Mensalidade Associação	06/2012	30/06/2012	31,84	0,00	0,00	0,00	31,84
Taxa Parcelamento Lote	06/2012	30/06/2012	312,08	0,00	0,00	0,00	312,08
Mensalidade Associação	07/2012	30/07/2012	31,84	0,00	0,00	0,00	31,84
Taxa Parcelamento Lote	07/2012	30/07/2012	312,08	0,00	0,00	0,00	312,08
Mensalidade Associação	08/2012	30/08/2012	31,84	0,00	0,00	0,00	31,84
Taxa Parcelamento Lote	08/2012	30/08/2012	312,08	0,00	0,00	0,00	312,08
Mensalidade Associação	09/2012	30/09/2012	31,84	0,00	0,00	0,00	31,84
Taxa Parcelamento Lote	09/2012	30/09/2012	312,08	0,00	0,00	0,00	312,08
Mensalidade Associação	10/2012	30/10/2012	50,00	0,00	0,00	0,00	50,00
Mensalidade Associação	04/2013	30/04/2013	50,00	0,00	0,00	0,00	50,00
Mensalidade Associação	05/2013	30/05/2013	50,00	0,00	0,00	0,00	50,00
Mensalidade Associação	06/2013	30/06/2013	50,00	0,00	0,00	0,00	50,00
Mensalidade Associação	07/2013	30/07/2013	50,00	0,00	0,00	0,00	50,00
Mensalidade Associação	08/2013	30/08/2013	50,00	0,00	0,00	0,00	50,00
Mensalidade Associação	09/2013	30/09/2013	50,00	0,00	0,00	0,00	50,00
Mensalidade Associação	10/2013	30/10/2013	50,00	0,00	0,00	0,00	50,00
Mensalidade Associação	11/2013	30/11/2013	50,00	0,00	0,00	0,00	50,00
Mensalidade Associação	01/2014	30/01/2014	50,00	0,00	0,00	0,00	50,00
Mensalidade Associação	03/2014	30/03/2014	50,00	0,00	0,00	0,00	50,00
Mensalidade Associação	09/2015	30/09/2015	50,00	0,00	0,00	0,00	50,00
Mensalidade Associação	02/2016	28/02/2016	55,00	0,00	0,00	0,00	55,00
Mensalidade Associação	05/2016	30/05/2016	130,00	0,00	0,00	0,00	130,00
Ressarcimento	11/2016	30/11/2016	6,75	0,00	0,00	0,00	6,75
Mensalidade Associação	11/2016	30/11/2016	15,00	0,00	0,00	0,00	15,00
Taxa Ordinária	11/2016	30/11/2016	42,25	0,00	0,00	0,00	42,25
Mensalidade Associação	02/2017	28/02/2017	15,00	0,00	0,00	0,00	15,00
Mensalidade Associação	05/2017	30/05/2017	15,00	0,00	0,00	0,00	15,00
Mensalidade Associação	06/2017	30/06/2017	15,00	0,00	0,00	0,00	15,00
Mensalidade Associação	07/2017	30/07/2017	15,00	0,00	0,00	0,00	15,00
Mensalidade Associação	08/2017	30/08/2017	15,00	0,00	0,00	0,00	15,00
Mensalidade Associação	10/2017	30/10/2017	15,00	0,00	0,00	0,00	15,00

AMOB ASSOCIAÇÃO

Inadimplência até 30/11/2020 para contas emitidas, sub judice² e baixadas³

Mês: todos Unidade: todas Grupo/Classe: todas Cobrança: todas

Correção: não aplicada Multa: não aplicada Juros: não aplicados Data Base: 17/03/2021

Obs: Podem existir contas baixadas ou acordadas que se encontravam em aberto em 30/11/2020.

Unidade	Mês Ref	Vencimento	Valor	Juros	Multa	Correção	Proj. Rec.
Mensalidade Associação	07/2018	30/07/2018	15,00	0,00	0,00	0,00	15,00
Mensalidade Associação	09/2018	30/09/2018	15,00	0,00	0,00	0,00	15,00
Mensalidade Associação	12/2018	30/12/2018	15,00	0,00	0,00	0,00	15,00
Mensalidade Associação	02/2019	28/02/2019	15,00	0,00	0,00	0,00	15,00
Mensalidade Associação	07/2019	30/07/2019	15,00	0,00	0,00	0,00	15,00
Total 'MDEUS/29':			3.867,20	0,00	0,00	0,00	3.867,20
MDEUS/49,MDEUS/53,MDEUS/55,MDEUS/57,MDEUS/59							
WILSON PAULO FIALHO FELIX							
Acordo (01/12)	05/2017	30/05/2017	2.197,16	0,00	0,00	0,00	2.197,16
Acordo (02/12)	06/2017	30/06/2017	2.197,16	0,00	0,00	0,00	2.197,16
Acordo (03/12)	07/2017	30/07/2017	2.197,16	0,00	0,00	0,00	2.197,16
Acordo (04/12)	08/2017	30/08/2017	2.197,16	0,00	0,00	0,00	2.197,16
Acordo (05/12)	09/2017	30/09/2017	2.197,16	0,00	0,00	0,00	2.197,16
Acordo (06/12)	10/2017	30/10/2017	2.197,16	0,00	0,00	0,00	2.197,16
Acordo (07/12)	11/2017	30/11/2017	2.197,16	0,00	0,00	0,00	2.197,16
Acordo (08/12)	12/2017	30/12/2017	2.197,16	0,00	0,00	0,00	2.197,16
Acordo (09/12)	01/2018	30/01/2018	2.197,16	0,00	0,00	0,00	2.197,16
Acordo (10/12)	02/2018	28/02/2018	2.197,16	0,00	0,00	0,00	2.197,16
Acordo (11/12)	03/2018	30/03/2018	2.197,16	0,00	0,00	0,00	2.197,16
Acordo (12/12)	04/2018	30/04/2018	2.197,16	0,00	0,00	0,00	2.197,16
Total 'MDEUS/49,MDEUS/53,MDEUS/55,MDEUS/57,MDEUS/59':			26.365,92	0,00	0,00	0,00	26.365,92
MDEUS/51							
HELIO FRANCISCO M MIRANDA							
Mensalidade Associação	05/2018	20/05/2018	15,00	0,00	0,00	0,00	15,00
Mensalidade Associação	04/2019	20/04/2019	15,00	0,00	0,00	0,00	15,00
Mensalidade Associação	06/2019	20/06/2019	15,00	0,00	0,00	0,00	15,00
Mensalidade Associação	11/2019	20/11/2019	15,00	0,00	0,00	0,00	15,00
Mensalidade Associação	12/2019	20/12/2019	15,00	0,00	0,00	0,00	15,00
Total 'MDEUS/51':			75,00	0,00	0,00	0,00	75,00
MDEUS/61							
MARCEL CLAUDIO SANTANA							
Acordo	08/2016	20/08/2016	35,34	0,00	0,00	0,00	35,34
Mensalidade Associação	10/2016	20/10/2016	15,00	0,00	0,00	0,00	15,00
Acordo	10/2016	20/10/2016	35,34	0,00	0,00	0,00	35,34
Taxa Ordinária	10/2016	20/10/2016	40,00	0,00	0,00	0,00	40,00
Acordo	11/2016	20/11/2016	35,34	0,00	0,00	0,00	35,34
Acordo	12/2016	20/12/2016	35,34	0,00	0,00	0,00	35,34
Mensalidade Associação	01/2017	20/01/2017	15,00	0,00	0,00	0,00	15,00
Acordo	01/2017	20/01/2017	35,34	0,00	0,00	0,00	35,34
Mensalidade Associação	02/2017	20/02/2017	15,00	0,00	0,00	0,00	15,00
Acordo	02/2017	20/02/2017	35,34	0,00	0,00	0,00	35,34
Mensalidade Associação	03/2017	20/03/2017	15,00	0,00	0,00	0,00	15,00
Acordo	03/2017	20/03/2017	35,34	0,00	0,00	0,00	35,34
Mensalidade Associação	04/2017	20/04/2017	15,00	0,00	0,00	0,00	15,00
Mensalidade Associação	05/2017	20/05/2017	15,00	0,00	0,00	0,00	15,00
Mensalidade Associação	06/2017	20/06/2017	15,00	0,00	0,00	0,00	15,00
Mensalidade Associação	07/2017	20/07/2017	15,00	0,00	0,00	0,00	15,00
Mensalidade Associação	08/2017	20/08/2017	15,00	0,00	0,00	0,00	15,00
Mensalidade Associação	09/2017	20/09/2017	15,00	0,00	0,00	0,00	15,00
Mensalidade Associação	10/2017	20/10/2017	15,00	0,00	0,00	0,00	15,00
Mensalidade Associação	11/2017	20/11/2017	15,00	0,00	0,00	0,00	15,00
Mensalidade Associação	12/2017	20/12/2017	15,00	0,00	0,00	0,00	15,00
Mensalidade Associação	01/2018	20/01/2018	15,00	0,00	0,00	0,00	15,00
Mensalidade Associação	02/2018	20/02/2018	15,00	0,00	0,00	0,00	15,00
Mensalidade Associação	03/2018	20/03/2018	15,00	0,00	0,00	0,00	15,00
Mensalidade Associação	04/2018	20/04/2018	15,00	0,00	0,00	0,00	15,00
Mensalidade Associação	05/2018	20/05/2018	15,00	0,00	0,00	0,00	15,00
Mensalidade Associação	06/2018	20/06/2018	15,00	0,00	0,00	0,00	15,00
Mensalidade Associação	07/2018	20/07/2018	15,00	0,00	0,00	0,00	15,00
Mensalidade Associação	08/2018	20/08/2018	15,00	0,00	0,00	0,00	15,00
Mensalidade Associação	09/2018	20/09/2018	15,00	0,00	0,00	0,00	15,00
Mensalidade Associação	10/2018	20/10/2018	15,00	0,00	0,00	0,00	15,00
Mensalidade Associação	11/2018	20/11/2018	15,00	0,00	0,00	0,00	15,00
Mensalidade Associação	12/2018	20/12/2018	15,00	0,00	0,00	0,00	15,00
Mensalidade Associação	01/2019	20/01/2019	15,00	0,00	0,00	0,00	15,00
Mensalidade Associação	02/2019	20/02/2019	15,00	0,00	0,00	0,00	15,00
Mensalidade Associação	03/2019	20/03/2019	15,00	0,00	0,00	0,00	15,00
Mensalidade Associação	04/2019	20/04/2019	15,00	0,00	0,00	0,00	15,00
Mensalidade Associação	05/2019	20/05/2019	15,00	0,00	0,00	0,00	15,00
Mensalidade Associação	06/2019	20/06/2019	15,00	0,00	0,00	0,00	15,00
Mensalidade Associação	07/2019	20/07/2019	15,00	0,00	0,00	0,00	15,00
Mensalidade Associação	08/2019	20/08/2019	15,00	0,00	0,00	0,00	15,00

AMOB ASSOCIAÇÃO

Inadimplência até 30/11/2020 para contas emitidas, sub judice² e baixadas³

Mês: todos Unidade: todas Grupo/Classe: todas Cobrança: todas

Correção: não aplicada Multa: não aplicada Juros: não aplicados Data Base: 17/03/2021

Obs: Podem existir contas baixadas ou acordadas que se encontravam em aberto em 30/11/2020.

Unidade	Mês Ref	Vencimento	Valor	Juros	Multa	Correção	Proj. Rec.
Mensalidade Associação	09/2019	20/09/2019	15,00	0,00	0,00	0,00	15,00
Mensalidade Associação	10/2019	20/10/2019	15,00	0,00	0,00	0,00	15,00
Mensalidade Associação	11/2019	20/11/2019	15,00	0,00	0,00	0,00	15,00
Mensalidade Associação	12/2019	20/12/2019	15,00	0,00	0,00	0,00	15,00
Total 'MDEUS/61':			842,38	0,00	0,00	0,00	842,38
PAMOB/02							
JOSÉ GALVÃO SILVA OLIVEIRA							
Mensalidade Associação	02/2019	20/02/2019	15,00	0,00	0,00	0,00	15,00
Mensalidade Associação	03/2019	20/03/2019	15,00	0,00	0,00	0,00	15,00
Mensalidade Associação	04/2019	20/04/2019	15,00	0,00	0,00	0,00	15,00
Mensalidade Associação	05/2019	20/05/2019	15,00	0,00	0,00	0,00	15,00
Mensalidade Associação	06/2019	20/06/2019	15,00	0,00	0,00	0,00	15,00
Mensalidade Associação	07/2019	20/07/2019	15,00	0,00	0,00	0,00	15,00
Mensalidade Associação	08/2019	20/08/2019	15,00	0,00	0,00	0,00	15,00
Mensalidade Associação	09/2019	20/09/2019	15,00	0,00	0,00	0,00	15,00
Mensalidade Associação	10/2019	20/10/2019	15,00	0,00	0,00	0,00	15,00
Mensalidade Associação	11/2019	20/11/2019	15,00	0,00	0,00	0,00	15,00
Mensalidade Associação	12/2019	20/12/2019	15,00	0,00	0,00	0,00	15,00
Total 'PAMOB/02':			165,00	0,00	0,00	0,00	165,00
PAMOB/12							
PABLO ACASSIO SOUSA MELLO							
Mensalidade Associação	06/2018	20/06/2018	15,00	0,00	0,00	0,00	15,00
Mensalidade Associação	06/2019	20/06/2019	15,00	0,00	0,00	0,00	15,00
Mensalidade Associação	08/2019	20/08/2019	15,00	0,00	0,00	0,00	15,00
Mensalidade Associação	11/2019	20/11/2019	15,00	0,00	0,00	0,00	15,00
Total 'PAMOB/12':			60,00	0,00	0,00	0,00	60,00
PELOI/08							
Anderson Celso Torres							
Mensalidade Associação	01/2018	30/01/2018	15,00	0,00	0,00	0,00	15,00
Mensalidade Associação	02/2018	28/02/2018	15,00	0,00	0,00	0,00	15,00
Mensalidade Associação	03/2018	28/03/2018	15,00	0,00	0,00	0,00	15,00
Mensalidade Associação	04/2018	28/04/2018	15,00	0,00	0,00	0,00	15,00
Mensalidade Associação	05/2018	28/05/2018	15,00	0,00	0,00	0,00	15,00
Mensalidade Associação	06/2018	30/06/2018	15,00	0,00	0,00	0,00	15,00
Mensalidade Associação	07/2018	30/07/2018	15,00	0,00	0,00	0,00	15,00
Mensalidade Associação	08/2018	30/08/2018	15,00	0,00	0,00	0,00	15,00
Mensalidade Associação	09/2018	30/09/2018	15,00	0,00	0,00	0,00	15,00
Mensalidade Associação	10/2018	30/10/2018	15,00	0,00	0,00	0,00	15,00
Total 'PELOI/08':			150,00	0,00	0,00	0,00	150,00
PELOI/35							
PAULO SANTIAGO DOS SANTOS							
Mensalidade Associação	10/2018	20/10/2018	15,00	0,00	0,00	0,00	15,00
Acordo Extra Judicial (01/01)	10/2020	18/10/2020	57,16	0,00	0,00	0,00	57,16
Total 'PELOI/35':			72,16	0,00	0,00	0,00	72,16
RMESS/04							
ROMULO DE MEDEIROS PALMEIRA							
Aluguel de Espaço	06/2018	20/06/2018	100,00	0,00	0,00	0,00	100,00
Total 'RMESS/04':			100,00	0,00	0,00	0,00	100,00
RMESS/16							
ALENOR DE LOYOLA FLEURY JUNIOR							
Mensalidade Associação	11/2017	20/11/2017	15,00	0,00	0,00	0,00	15,00
Mensalidade Associação	12/2017	20/12/2017	15,00	0,00	0,00	0,00	15,00
Mensalidade Associação	01/2018	20/01/2018	15,00	0,00	0,00	0,00	15,00
Mensalidade Associação	02/2018	20/02/2018	15,00	0,00	0,00	0,00	15,00
Mensalidade Associação	03/2018	20/03/2018	15,00	0,00	0,00	0,00	15,00
Mensalidade Associação	04/2018	20/04/2018	15,00	0,00	0,00	0,00	15,00
Mensalidade Associação	05/2018	20/05/2018	15,00	0,00	0,00	0,00	15,00
Mensalidade Associação	06/2018	20/06/2018	15,00	0,00	0,00	0,00	15,00
Mensalidade Associação	07/2018	20/07/2018	15,00	0,00	0,00	0,00	15,00
Mensalidade Associação	08/2018	20/08/2018	15,00	0,00	0,00	0,00	15,00
Mensalidade Associação	09/2018	20/09/2018	15,00	0,00	0,00	0,00	15,00
Mensalidade Associação	10/2018	20/10/2018	15,00	0,00	0,00	0,00	15,00
Mensalidade Associação	11/2018	20/11/2018	15,00	0,00	0,00	0,00	15,00
Mensalidade Associação	12/2018	20/12/2018	15,00	0,00	0,00	0,00	15,00
Mensalidade Associação	01/2019	20/01/2019	15,00	0,00	0,00	0,00	15,00
Mensalidade Associação	02/2019	20/02/2019	15,00	0,00	0,00	0,00	15,00
Mensalidade Associação	03/2019	20/03/2019	15,00	0,00	0,00	0,00	15,00
Mensalidade Associação	04/2019	20/04/2019	15,00	0,00	0,00	0,00	15,00
Mensalidade Associação	05/2019	20/05/2019	15,00	0,00	0,00	0,00	15,00
Mensalidade Associação	06/2019	20/06/2019	15,00	0,00	0,00	0,00	15,00
Mensalidade Associação	07/2019	20/07/2019	15,00	0,00	0,00	0,00	15,00
Mensalidade Associação	08/2019	20/08/2019	15,00	0,00	0,00	0,00	15,00
Mensalidade Associação	09/2019	20/09/2019	15,00	0,00	0,00	0,00	15,00

AMOB ASSOCIAÇÃO

Inadimplância até 30/11/2020 para contas emitidas, sub judice² e baixadas³

Mês: todos Unidade: todas Grupo/Classe: todas Cobrança: todas

Correção: não aplicada Multa: não aplicada Juros: não aplicados Data Base: 17/03/2021

Obs: Podem existir contas baixadas ou acordadas que se encontravam em aberto em 30/11/2020.

Unidade	Mês Ref	Vencimento	Valor	Juros	Multa	Correção	Proj. Rec.
Mensalidade Associação	10/2019	20/10/2019	15,00	0,00	0,00	0,00	15,00
Total 'RMESS/16':			360,00	0,00	0,00	0,00	360,00
RMESS/32							
VALERIA FALONE M BENTHER							
Mensalidade Associação	05/2019	20/05/2019	15,00	0,00	0,00	0,00	15,00
Mensalidade Associação	06/2019	20/06/2019	15,00	0,00	0,00	0,00	15,00
Mensalidade Associação	07/2019	20/07/2019	15,00	0,00	0,00	0,00	15,00
Mensalidade Associação	08/2019	20/08/2019	15,00	0,00	0,00	0,00	15,00
Mensalidade Associação	09/2019	20/09/2019	15,00	0,00	0,00	0,00	15,00
Mensalidade Associação	10/2019	20/10/2019	15,00	0,00	0,00	0,00	15,00
Mensalidade Associação	11/2019	20/11/2019	15,00	0,00	0,00	0,00	15,00
Mensalidade Associação	12/2019	20/12/2019	15,00	0,00	0,00	0,00	15,00
Total 'RMESS/32':			120,00	0,00	0,00	0,00	120,00
SOLAR1/2							
ANTONIO GUILHERME GUERREIRO VINAL							
Acordo (11/12)	10/2017	20/10/2017	343,21	0,00	0,00	0,00	343,21
Acordo (12/12)	11/2017	20/11/2017	343,16	0,00	0,00	0,00	343,16
Total 'SOLAR1/2':			686,37	0,00	0,00	0,00	686,37
TJUDA/03							
LUCIANA SOUTO							
Mensalidade Associação	02/2018	28/02/2018	15,00	0,00	0,00	0,00	15,00
Mensalidade Associação	05/2018	28/05/2018	15,00	0,00	0,00	0,00	15,00
Mensalidade Associação	06/2018	30/06/2018	15,00	0,00	0,00	0,00	15,00
Mensalidade Associação	07/2018	30/07/2018	15,00	0,00	0,00	0,00	15,00
Mensalidade Associação	08/2018	30/08/2018	15,00	0,00	0,00	0,00	15,00
Mensalidade Associação	09/2018	30/09/2018	15,00	0,00	0,00	0,00	15,00
Mensalidade Associação	10/2018	30/10/2018	15,00	0,00	0,00	0,00	15,00
Mensalidade Associação	11/2018	30/11/2018	15,00	0,00	0,00	0,00	15,00
Mensalidade Associação	12/2018	30/12/2018	15,00	0,00	0,00	0,00	15,00
Mensalidade Associação	01/2019	30/01/2019	15,00	0,00	0,00	0,00	15,00
Mensalidade Associação	02/2019	28/02/2019	15,00	0,00	0,00	0,00	15,00
Mensalidade Associação	03/2019	28/03/2019	15,00	0,00	0,00	0,00	15,00
Mensalidade Associação	04/2019	28/04/2019	15,00	0,00	0,00	0,00	15,00
Mensalidade Associação	05/2019	30/05/2019	15,00	0,00	0,00	0,00	15,00
Mensalidade Associação	06/2019	30/06/2019	15,00	0,00	0,00	0,00	15,00
Mensalidade Associação	08/2019	30/08/2019	15,00	0,00	0,00	0,00	15,00
Mensalidade Associação	09/2019	30/09/2019	15,00	0,00	0,00	0,00	15,00
Mensalidade Associação	10/2019	30/10/2019	15,00	0,00	0,00	0,00	15,00
Mensalidade Associação	11/2019	30/11/2019	15,00	0,00	0,00	0,00	15,00
Mensalidade Associação	12/2019	30/12/2019	15,00	0,00	0,00	0,00	15,00
Total 'TJUDA/03':			300,00	0,00	0,00	0,00	300,00
TJUDA/13							
DINOEL RODRIGUES DE BRITO							
Mensalidade Associação	02/2017	20/02/2017	15,00	0,00	0,00	0,00	15,00
Mensalidade Associação	03/2017	20/03/2017	15,00	0,00	0,00	0,00	15,00
Mensalidade Associação	04/2017	20/04/2017	15,00	0,00	0,00	0,00	15,00
Mensalidade Associação	05/2017	20/05/2017	15,00	0,00	0,00	0,00	15,00
Mensalidade Associação	06/2017	20/06/2017	15,00	0,00	0,00	0,00	15,00
Mensalidade Associação	07/2017	20/07/2017	15,00	0,00	0,00	0,00	15,00
Mensalidade Associação	09/2017	20/09/2017	15,00	0,00	0,00	0,00	15,00
Mensalidade Associação	10/2017	20/10/2017	15,00	0,00	0,00	0,00	15,00
Mensalidade Associação	11/2017	20/11/2017	15,00	0,00	0,00	0,00	15,00
Mensalidade Associação	12/2017	20/12/2017	15,00	0,00	0,00	0,00	15,00
Mensalidade Associação	01/2018	20/01/2018	15,00	0,00	0,00	0,00	15,00
Mensalidade Associação	02/2018	20/02/2018	15,00	0,00	0,00	0,00	15,00
Mensalidade Associação	03/2018	20/03/2018	15,00	0,00	0,00	0,00	15,00
Mensalidade Associação	04/2018	20/04/2018	15,00	0,00	0,00	0,00	15,00
Mensalidade Associação	06/2018	20/06/2018	15,00	0,00	0,00	0,00	15,00
Mensalidade Associação	06/2018	20/06/2018	15,00	0,00	0,00	0,00	15,00
Mensalidade Associação	07/2018	20/07/2018	15,00	0,00	0,00	0,00	15,00
Mensalidade Associação	08/2018	20/08/2018	15,00	0,00	0,00	0,00	15,00
Mensalidade Associação	09/2018	20/09/2018	15,00	0,00	0,00	0,00	15,00
Mensalidade Associação	10/2018	20/10/2018	15,00	0,00	0,00	0,00	15,00
Mensalidade Associação	11/2018	20/11/2018	15,00	0,00	0,00	0,00	15,00
Mensalidade Associação	12/2018	20/12/2018	15,00	0,00	0,00	0,00	15,00
Mensalidade Associação	01/2019	20/01/2019	15,00	0,00	0,00	0,00	15,00
Mensalidade Associação	02/2019	20/02/2019	15,00	0,00	0,00	0,00	15,00
Mensalidade Associação	03/2019	20/03/2019	15,00	0,00	0,00	0,00	15,00
Mensalidade Associação	04/2019	20/04/2019	15,00	0,00	0,00	0,00	15,00
Mensalidade Associação	05/2019	20/05/2019	15,00	0,00	0,00	0,00	15,00
Mensalidade Associação	06/2019	20/06/2019	15,00	0,00	0,00	0,00	15,00
Mensalidade Associação	07/2019	20/07/2019	15,00	0,00	0,00	0,00	15,00
Mensalidade Associação	08/2019	20/08/2019	15,00	0,00	0,00	0,00	15,00

AMOB ASSOCIAÇÃO

Inadimplência até 30/11/2020 para contas emitidas, sub judice* e baixadas*

Mês: todos Unidade: todas Grupo/Classe: todas Cobrança: todas

Correção: não aplicada Multa: não aplicada Juros: não aplicados Data Base: 17/03/2021

Obs: Podem existir contas baixadas ou acordadas que se encontravam em aberto em 30/11/2020.

Unidade	Mês Ref	Vencimento	Valor	Juros	Multa	Correção	Proj. Rec.
Mensalidade Associação	09/2019	20/09/2019	15,00	0,00	0,00	0,00	15,00
Mensalidade Associação	10/2019	20/10/2019	15,00	0,00	0,00	0,00	15,00
Mensalidade Associação	11/2019	20/11/2019	15,00	0,00	0,00	0,00	15,00
Mensalidade Associação	12/2019	20/12/2019	15,00	0,00	0,00	0,00	15,00
Total TJUDA/13:			510,00	0,00	0,00	0,00	510,00
TJUDA/16							
BRUNO CARVALHO L. DE ALENCAR MATO							
Mensalidade Associação	07/2017	20/07/2017	15,00	0,00	0,00	0,00	15,00
Total TJUDA/16:			15,00	0,00	0,00	0,00	15,00
TJUDA/20							
LUIZ EDUARDO PORTO							
Tx. Assoc. + Tx. Invest.	04/2016	20/04/2016	130,00	0,00	0,00	0,00	130,00
Acordo	04/2016	25/04/2016	32,52	0,00	0,00	0,00	32,52
Tx. Assoc. + Tx. Invest.	05/2016	20/05/2016	130,00	0,00	0,00	0,00	130,00
Acordo	05/2016	25/05/2016	32,52	0,00	0,00	0,00	32,52
Tx. Assoc. + Tx. Invest.	06/2016	20/06/2016	130,00	0,00	0,00	0,00	130,00
Acordo	06/2016	25/06/2016	32,52	0,00	0,00	0,00	32,52
Tx. Assoc. + Tx. Invest.	07/2016	20/07/2016	130,00	0,00	0,00	0,00	130,00
Acordo	07/2016	25/07/2016	32,52	0,00	0,00	0,00	32,52
Mensalidade Associação	08/2016	20/08/2016	15,00	0,00	0,00	0,00	15,00
Taxa Ordinária	08/2016	20/08/2016	40,00	0,00	0,00	0,00	40,00
Acordo	08/2016	25/08/2016	32,52	0,00	0,00	0,00	32,52
Mensalidade Associação	09/2016	20/09/2016	15,00	0,00	0,00	0,00	15,00
Taxa Ordinária	09/2016	20/09/2016	40,00	0,00	0,00	0,00	40,00
Acordo	09/2016	25/09/2016	32,52	0,00	0,00	0,00	32,52
Mensalidade Associação	10/2016	20/10/2016	15,00	0,00	0,00	0,00	15,00
Taxa Ordinária	10/2016	20/10/2016	40,00	0,00	0,00	0,00	40,00
Acordo	10/2016	25/10/2016	32,52	0,00	0,00	0,00	32,52
Ressarcimento	11/2016	20/11/2016	6,75	0,00	0,00	0,00	6,75
Mensalidade Associação	11/2016	20/11/2016	15,00	0,00	0,00	0,00	15,00
Taxa Ordinária	11/2016	20/11/2016	42,25	0,00	0,00	0,00	42,25
Acordo	11/2016	25/11/2016	32,52	0,00	0,00	0,00	32,52
Mensalidade Associação	12/2016	20/12/2016	15,00	0,00	0,00	0,00	15,00
Taxa Ordinária	12/2016	20/12/2016	42,25	0,00	0,00	0,00	42,25
Acordo	12/2016	25/12/2016	32,52	0,00	0,00	0,00	32,52
Mensalidade Associação	01/2017	20/01/2017	15,00	0,00	0,00	0,00	15,00
Acordo	01/2017	25/01/2017	32,52	0,00	0,00	0,00	32,52
Mensalidade Associação	02/2017	20/02/2017	15,00	0,00	0,00	0,00	15,00
Acordo	02/2017	25/02/2017	32,52	0,00	0,00	0,00	32,52
Mensalidade Associação	03/2017	20/03/2017	15,00	0,00	0,00	0,00	15,00
Acordo	03/2017	25/03/2017	32,52	0,00	0,00	0,00	32,52
Mensalidade Associação	04/2017	20/04/2017	15,00	0,00	0,00	0,00	15,00
Acordo	04/2017	25/04/2017	32,52	0,00	0,00	0,00	32,52
Mensalidade Associação	05/2017	20/05/2017	15,00	0,00	0,00	0,00	15,00
Acordo	05/2017	25/05/2017	32,52	0,00	0,00	0,00	32,52
Mensalidade Associação	06/2017	20/06/2017	15,00	0,00	0,00	0,00	15,00
Acordo	06/2017	25/06/2017	32,52	0,00	0,00	0,00	32,52
Mensalidade Associação	07/2017	20/07/2017	15,00	0,00	0,00	0,00	15,00
Acordo	07/2017	25/07/2017	32,52	0,00	0,00	0,00	32,52
Mensalidade Associação	08/2017	20/08/2017	15,00	0,00	0,00	0,00	15,00
Acordo	08/2017	25/08/2017	32,52	0,00	0,00	0,00	32,52
Mensalidade Associação	09/2017	20/09/2017	15,00	0,00	0,00	0,00	15,00
Acordo	09/2017	25/09/2017	32,52	0,00	0,00	0,00	32,52
Mensalidade Associação	10/2017	20/10/2017	15,00	0,00	0,00	0,00	15,00
Acordo	10/2017	25/10/2017	32,52	0,00	0,00	0,00	32,52
Mensalidade Associação	11/2017	20/11/2017	15,00	0,00	0,00	0,00	15,00
Acordo	11/2017	25/11/2017	32,52	0,00	0,00	0,00	32,52
Acordo	12/2017	25/12/2017	32,52	0,00	0,00	0,00	32,52
Acordo	01/2018	25/01/2018	32,52	0,00	0,00	0,00	32,52
Acordo	02/2018	25/02/2018	32,52	0,00	0,00	0,00	32,52
Mensalidade Associação	04/2018	20/04/2018	15,00	0,00	0,00	0,00	15,00
Mensalidade Associação	01/2019	20/01/2019	15,00	0,00	0,00	0,00	15,00
Mensalidade Associação	03/2019	20/03/2019	15,00	0,00	0,00	0,00	15,00
Mensalidade Associação	06/2019	20/06/2019	15,00	0,00	0,00	0,00	15,00
Mensalidade Associação	12/2019	20/12/2019	15,00	0,00	0,00	0,00	15,00
Total TJUDA/20:			1.794,21	0,00	0,00	0,00	1.794,21
TJUDA/24							
WAGNER HENRIQUE DA SILVA							
Acordo Extra Judicial (01/01)	09/2020	08/09/2020	21,76	0,00	0,00	0,00	21,76
Total TJUDA/24:			21,76	0,00	0,00	0,00	21,76
TJUDA/26							
RAQUEL MAMEDE DE LIMA							
Mensalidade Associação	08/2019	20/08/2019	15,00	0,00	0,00	0,00	15,00

AMOB ASSOCIAÇÃO

Inadimplência até 30/11/2020 para contas emitidas, sub judice² e baixadas³.

Mês: todos Unidade: todas Grupo/Classe: todas Cobrança: todas

Correção: não aplicada Multa: não aplicada Juros: não aplicados Data Base: 17/03/2021

Obs: Podem existir contas baixadas ou acordadas que se encontravam em aberto em 30/11/2020.

Unidade	Mês Ref	Vencimento	Valor	Juros	Multa	Correção	Proj. Rec.
Total TJUDA/26:			15,00	0,00	0,00	0,00	15,00
TJUDA/30 ANDREA LUCIA LARA MENDES Mensalidade Associação	09/2018	20/09/2018	15,00	0,00	0,00	0,00	15,00
Total TJUDA/30:			15,00	0,00	0,00	0,00	15,00
Total:			70.663,83	0,00	0,00	0,00	70.663,83

Classe de Conta	Total Lançado	Total Projetado
Acordo	7.155,46	7.155,46
Acordo (01/01)	16,50	16,50
Acordo (01/12)	2.197,16	2.197,16
Acordo (01/36) ²	62,03	62,03
Acordo (02/12)	2.197,16	2.197,16
Acordo (03/12)	2.197,16	2.197,16
Acordo (04/12)	2.268,32	2.268,32
Acordo (04/36) ²	62,03	62,03
Acordo (05/12)	2.268,32	2.268,32
Acordo (06/12)	2.268,32	2.268,32
Acordo (07/08)	402,44	402,44
Acordo (07/12)	2.268,32	2.268,32
Acordo (07/36) ²	62,03	62,03
Acordo (08/07) ²	34,19	34,19
Acordo (08/08)	402,36	402,36
Acordo (08/12)	2.268,32	2.268,32
Acordo (08/36) ²	62,03	62,03
Acordo (09/12)	2.268,32	2.268,32
Acordo (09/36) ²	62,03	62,03
Acordo (10/07) ²	34,19	34,19
Acordo (10/12)	2.268,32	2.268,32
Acordo (10/36) ²	62,03	62,03
Acordo (11/07) ²	34,19	34,19
Acordo (11/12)	2.611,53	2.611,53
Acordo (11/36) ²	62,03	62,03
Acordo (12/07) ²	34,19	34,19
Acordo (12/12)	2.611,48	2.611,48
Acordo (12/36) ²	62,03	62,03
Acordo (13/07) ²	34,19	34,19
Acordo (13/36) ²	62,03	62,03
Acordo (14/07) ²	34,19	34,19
Acordo (14/36) ²	62,03	62,03
Acordo (15/07) ²	34,19	34,19
Acordo (15/36)	62,03	62,03
Acordo (16/07) ²	34,19	34,19
Acordo (16/36)	62,03	62,03
Acordo (17/07) ²	34,19	34,19
Acordo (17/36)	62,03	62,03
Acordo (18/07) ²	34,19	34,19
Acordo (18/36)	62,03	62,03
Acordo (19/07) ²	34,19	34,19
Acordo (19/36)	62,03	62,03
Acordo (20/07) ²	34,19	34,19
Acordo (20/36)	62,03	62,03
Acordo (21/07) ²	34,19	34,19
Acordo (21/36)	62,03	62,03
Acordo (22/07) ²	34,19	34,19
Acordo (22/36)	62,03	62,03
Acordo (23/07) ²	34,19	34,19

AMOBBA ASSOCIAÇÃO

Inadimplência até 30/11/2020 para contas emitidas, sub judice* e baixadas*

Mês: todos Unidade: todas Grupo/Classe: todas Cobrança: todas

Correção: não aplicada Multa: não aplicada Juros: não aplicados Data Base: 17/03/2021

Obs: Podem existir contas baixadas ou acordadas que se encontram em aberto em 30/11/2020.

Acordo (23/36)	62,03	62,03
Acordo (24/07)*	34,19	34,19
Acordo (24/36)	62,03	62,03
Acordo (25/07)*	34,19	34,19
Acordo (25/36)	62,03	62,03
Acordo (26/07)*	34,19	34,19
Acordo (26/36)	62,03	62,03
Acordo (27/07)*	34,19	34,19
Acordo (27/36)	62,03	62,03
Acordo (28/07)*	34,19	34,19
Acordo (28/36)	62,03	62,03
Acordo (29/07)*	34,19	34,19
Acordo (29/36)	62,03	62,03
Acordo (30/07)*	34,19	34,19
Acordo (30/36)	62,03	62,03
Acordo (31/07)*	34,19	34,19
Acordo (31/36)	62,03	62,03
Acordo (32/07)*	34,19	34,19
Acordo (32/36)	62,03	62,03
Acordo (33/07)*	34,19	34,19
Acordo (33/36)	62,03	62,03
Acordo (34/07)*	34,19	34,19
Acordo (34/36)	62,03	62,03
Acordo (35/07)*	34,19	34,19
Acordo (35/36)	62,03	62,03
Acordo (36/07)*	34,19	34,19
Acordo (36/36)	62,23	62,23
Acordo Extra Judicial (01/01)	837,19	837,19
Acordo Extra Judicial (01/01)*	271,78	271,78
Acordo Extra Judicial (02/02)	391,92	391,92
Acordo Extra Judicial (03/12)	265,65	265,65
Acordo Extra Judicial (03/36)	98,26	98,26
Acordo Extra Judicial (04/12)	265,65	265,65
Acordo Extra Judicial (04/36)	98,26	98,26
Acordo Extra Judicial (05/12)	265,65	265,65
Acordo Extra Judicial (05/36)	98,26	98,26
Acordo Extra Judicial (06/12)	265,65	265,65
Acordo Extra Judicial (07/12)	265,65	265,65
Acordo Extra Judicial (07/36)	217,11	217,11
Acordo Extra Judicial (08/12)	265,65	265,65
Acordo Extra Judicial (08/36)	217,11	217,11
Acordo Extra Judicial (09/12)	265,65	265,65
Acordo Extra Judicial (09/36)	217,11	217,11
Acordo Extra Judicial (10/12)	265,65	265,65
Acordo Extra Judicial (10/36)	217,11	217,11
Acordo Extra Judicial (11/12)	265,65	265,65
Acordo Extra Judicial (11/36)	217,11	217,11
Acordo Extra Judicial (12/12)	265,64	265,64
Acordo Extra Judicial (12/36)	217,11	217,11
Acordo Extra Judicial (13/36)	217,11	217,11
Acordo Extra Judicial (14/36)	217,11	217,11
Acordo Extra Judicial (15/36)	217,11	217,11
Acordo Extra Judicial (16/36)	217,11	217,11
Acordo Extra Judicial (17/36)	217,11	217,11
Acordo Extra Judicial (18/36)	217,11	217,11
Acordo Extra Judicial (19/36)	217,11	217,11
Acordo Extra Judicial (20/36)	217,11	217,11

AMIOBB ASSOCIAÇÃO

Inadimplência até 30/11/2020 para contas emitidas, sub judice¹ e baixadas²

Mês: todos Unidade: todas Grupo/Classe: todas Cobrança: todas

Correção: não aplicada Multa: não aplicada Juros: não aplicados Data Base: 17/03/2021

Obs: Podem existir contas baixadas ou acordadas que se encontravam em aberto em 30/11/2020.

Acordo Extra Judicial (21/36)	217,11	217,11
Acordo Extra Judicial (22/36)	217,11	217,11
Acordo Extra Judicial (23/36)	217,11	217,11
Acordo Extra Judicial (24/36)	217,11	217,11
Acordo Extra Judicial (25/36)	217,11	217,11
Acordo Extra Judicial (26/36)	217,11	217,11
Acordo Extra Judicial (27/36)	217,11	217,11
Acordo Extra Judicial (28/36)	217,11	217,11
Acordo Extra Judicial (29/36)	217,11	217,11
Acordo Extra Judicial (30/36)	217,11	217,11
Acordo Extra Judicial (31/36)	217,11	217,11
Acordo Extra Judicial (32/36)	217,11	217,11
Acordo Extra Judicial (33/36)	217,11	217,11
Acordo Extra Judicial (34/36)	217,11	217,11
Acordo Extra Judicial (35/36)	217,11	217,11
Acordo Extra Judicial (36/36)	217,20	217,20
Acordo ²	50,30	50,30
Aluguel de Espaço	100,00	100,00
Fundo Reserva	30,00	30,00
Mensalidade Associação	16.768,89	16.768,89
Mensalidade Associação ²	345,00	345,00
Mensalidade Associação ²	15,00	15,00
Ressarcimento	40,50	40,50
Tarifa emissão boleto	4,50	4,50
Taxa Ordinária	1.024,75	1.024,75
Taxa Parcelamento Lote	2.184,56	2.184,56
Taxa Plano de Saúde	2,81	2,81
Tx. Assoc. + Tx. Invest.	520,00	520,00
	70.663,83	70.663,83

ACORDOS						
Unidade	Acordo	Parcela	Mês Ref	Vencimento	Cobrança	Valor
CESPE/09						
JOSE RAIMUNDO ALVES DE ARAUJO						
Acordo	0	02/05	12/2020	16/12/2020	2	466,30
Acordo	0	03/05	01/2021	16/01/2021	2	466,30
Acordo	0	04/05	02/2021	16/02/2021	2	466,30
Acordo	0	05/05	03/2021	16/03/2021	2	466,30
					Total 'CESPE/09':	1.865,20
PELOI/17						
SANDRA MARY DE MELO COELHO						
Acordo Extra Judicial	0	03/06	12/2020	09/12/2020	2	322,18
Acordo Extra Judicial	0	04/06	01/2021	05/01/2021	2	322,18
Acordo Extra Judicial	0	05/06	02/2021	05/02/2021	2	322,18
Acordo Extra Judicial	0	06/06	03/2021	05/03/2021	2	322,18
					Total 'PELOI/17':	1.288,72
TJUDA/21						
FRANCISCO ROMANO C RIBEIRO						
Acordo Extra Judicial	0	02/03	12/2020	07/12/2020	2	126,93
					Total 'TJUDA/21':	126,93
					Total:	3.280,85



Despesas

1 - Conta Corrente

Este relatório demonstra apenas as despesas pagas pela conta corrente.

* Documentos ordenados pela data de lançamento da conta no Livro Caixa

- 1 - Conta Corrente
- 2 - Caixa Rotativo
- 3 - Taxa Extra
- 4 - Conta Poupança

1 - Conta
Corrente

DESPESAS

ORDENADAS PELAS DATAS
03/11/2020 A 30/11/2020

CONTA CORRENTE
SICOOB

*Documentos ordenados pelas datas de lançamentos da
conta no Livro Caixa

ENCAMINHAMENTO DE CONTAS PARA PAGAMENTO AMOB

1-FORNECEDOR:

FABIO AUGUSTO SOCIEDADE INDIVIDUAL DE ADVOCACIA EIRELLI - ME

2- PRODUTOS/SERVIÇOS:

<i>Finalidade</i>	<i>Docum. / N° Docum.</i>	<i>Descrição do produto/serviço</i>	<i>Qtde.</i>	<i>Valor</i>	<i>Vencimento</i>
HONORÁRIOS ADVOCATÍCIOS	NF 255	HONORARIOS ADVOCATÍCIOS REFERENTE NOVEMBRO/2020	1/1	R\$ 1000,00	05/11/2020

3 - DATA DE PAGAMENTO: 05/11/2020

4 - FORMA DE PAGAMENTO:

(X) TRANSFERENCIA BANCARIA ()BOLETO ()DINHEIRO ()CHEQUE:

Banco do Brasil
AG: 1887-2
CC: 47777-X
FABIO AUGUSTO ADVOCACIA
CNPJ: 24.902.289/0001-00

5 - FONTE DE RECURSO

CONTA MOVIMENTO SICOOB (13537-2)

Brasília (DF), 18 de novembro de 2020

PAULO ROBERTO DE JESUS BRITO
Presidente



BRUNO F. ZENOBIO DE LIMA.
Diretor Financeiro

REGIMENS DE FÁBIO AUGUSTO SOCIEDADE INDIVIDUAL DE ADVOCACIA OS PRODUTOS/SERVICOS CONSTANTES DA NOTA FISCAL INSCRITA AO LADO		NF-e Nº 000.000.255
DATA DE EMISSÃO	IDENTIFICAÇÃO E ASSINATURA DO RECEBEDOR	SÉRIE: 1

FABIO AUGUSTO SOCIEDADE INDIVIDUAL DE ADVOCACIA Q SRTVS BLOCO O SALA 682, S/N - S/C - ASA SUL, Brasília, DF - CEP: 70340000 - Fone/Fax: 6133361050	DANFE Documento Auxiliar da Nota Fiscal Eletrônica 0 - Entrada 1 - Saída <input checked="" type="checkbox"/>	CONTROLE DO FISCO  CHAVE DE ACESSO 5320 1124 9022 8908 0100 5500 1000 0802 5511 9011 0556 Consulta de autenticidade no portal nacional da NF-e www.nfe.fazenda.gov.br/portal ou no site da Sefaz Autorizadora
	Nº 000.000.255 SÉRIE: 1 Página 1 de 1	PROTOCOLO DE AUTORIZAÇÃO DE USO 353200049721309 - 04/11/2020 16:03
NATUREZA DA OPERAÇÃO Serviço Prestado		INSCRIÇÃO ESTADUAL DO SUBST. TRIBUT. 0777035400156
CNPJ / CPF 24.902.289/0001-00		

DESTINATÁRIO/REMETENTE NOME/RAZÃO SOCIAL Associação Pró-Moradia dos Func. do Banco do Brasil - Amobb		CNPJ/CPF 01.226.053/0001-98	DATA DA EMISSÃO 04/11/2020
ENDEREÇO Rod. DF 001 do Sol Km 7,50 Jardim Botânico, S/N -	BAIRRO/DISTRITO Lago Sul	CEP 71680-613	DATA DE ENTREGA/EMISSÃO 04/11/2020
MUNICÍPIO Brasília	ZONATAX	UF DF	HORA DE ULTIMA IMPRESSÃO 15:59

FATURA

CÁLCULO DO IMPOSTO						
BASE DE CÁLCULO DO ICMS	VALOR DO ICMS	BASE DE CÁLCULO DO ICMS ST	VALOR DO ICMS ST	VALOR TOTAL DOS PRODUTOS		
0,00	0,00	0,00	0,00	0,00		
VALOR DO FRETE	VALOR DO DESPESAS	DESCONTO	OUTRAS DESPESAS ACESÓRIAS	VALOR DO IPT	VALOR TOTAL DA NOTA	
0,00	0,00	0,00	0,00	0,00	1.000,00	

TRANSPORTADOR/VOLUMES TRANSPORTADOS					
RAZÃO SOCIAL	FRETE POR CONTA	CÓDIGO ANTT	PLACA DO VEÍCULO	UF	CNPJ/CPF
	9 - Sem Frete				
ENDEREÇO	MUNICÍPIO		UF	INSCRIÇÃO ESTADUAL	
QUANTIDADE	ESPÉCIE	MARCA	NUMERAÇÃO	PESO BRUTO	PESO LÍQUIDO
1				0,000	0,000

DADOS DO PRODUTO/SERVIÇO													
CÓDIGO	DESCRIÇÃO DO PRODUTO/SERVIÇO	NCM/SH	CST	CFOP	UNID.	QTD.	VL. UNIT.	VL. TOTAL	BC ICMS	VL. ICMS	VL. IPT	ALIQ. ICMS	ALIQ. IPT
00001	Serviços advocatícios constantes Total aproximado de tributos federais, estaduais e municipais: 60,00	00		5933	01	1,0000	1.000,0000	1.000,00					

CONTABILIZADO

CÁLCULO DO ISSQN			
INSCRIÇÃO MUNICIPAL	VALOR TOTAL DOS SERVIÇOS	BASE DE CÁLCULO DO ISSQN	VALOR DO ISSQN
0777035400156	1.000,00	1.000,00	0,00

DADOS ADICIONAIS					
INFORMAÇÕES COMPLEMENTARES Expressa Opção pelo SIMPLES NACIONAL. Informações Adicionais de Interesse do Fisco: *O valor será creditado até o dia 05/11/2020 na conta corrente n.47777-X ,AG.1887-2 do Banco do Brasil de titularidade de Fábio Augusto Sociedade Individual de Advocacia, inscrito no CNPJ n. 24.902.289/0001-00. * Total aproximado de tributos federais, estaduais e municipais: 60,00	RESERVADO AO FISCO <div style="text-align: right;">  <table border="1" style="margin-left: auto;"> <tr> <td>Data</td> <td>Página</td> </tr> <tr> <td>05 NOV 2020</td> <td>110</td> </tr> </table> </div>	Data	Página	05 NOV 2020	110
Data	Página				
05 NOV 2020	110				

SICCOB - Sistema de Cooperativas de Crédito do Brasil
SISBR - Sistema de Informática do SICCOB

18/11/2020

COMPROVANTE DE TED

10:22:31

Nº Agendamento: 1633045
Data do Agendamento: 04/11/2020
Agendado para: 05/11/2020
Finalidade: 6-PAGAMENTOS DE HONORARIOS
Valor: R\$ 1.000,00

Remetente:
Cooperativa: 4041
Conta: 13.537-2
Nome: ASSOCIACAO PRO MORADIA DOS FUNCIONARIOS DO BANCO D
CPF/CNPJ: 01.226.053/0001-98

Favorecido:
Banco: 1-BANCO DO BRASIL S.A.
ISPB: 00000000
Agência: 01887-TAGUATINGA SUL
Conta: 47.777-0
Tipo da Conta: CC-CONTA CORRENTE
Nome: FABIO AUGUSTO ADVOCACIA ME
CPF/CNPJ: 24.902.289/0001-00

Autenticação: 8963ADCF-AC7F-4A32-935B-1358FEC8778E
OUVIDORIA SICCOB: 08007250996

ENCAMINHAMENTO DE CONTAS PARA PAGAMENTO AMOB

1-FORNECEDOR:

TRIBUNAL DE JUSTIÇA DO DISTRITO FEDERAL E TERRITÓRIOS

2- PRODUTOS/SERVIÇOS:

<i>Finalidade</i>	<i>Docum. / N° Docum.</i>	<i>Descrição do produto/serviço</i>	<i>Qtde.</i>	<i>Valor</i>	<i>Vencimento</i>
GUIA DE CUSTAS		GUIA DE CUSTAS - PROCEDIMENTO COMUM DA UNIDADE DNIEL/II	1	R\$ 93,99	06/11/2020

3 - DATA DE PAGAMENTO: 06/11/2020

4 - FORMA DE PAGAMENTO:

() TRANSFERENCIA BANCARIA (x)BOLETO ()DINHEIRO ()CHEQUE;

5 - FONTE DE RECURSO

CONTA MOVIMENTO SICOOB (13537-2)

Brasília (DF), 18 de novembro de 2020

PAULO ROBERTO DE JESUS BRITO
Presidente

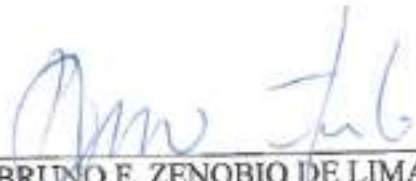

BRUNO F. ZENOBIO DE LIMA.
Diretor Financeiro

Ficha de Compensação
 Guia de Custas e Emolumentos / Guia Inicial - 1ª Instância

BANCO DO BRASIL		001-9	00190.00009 02941.725018 01309.080172 7 84390000009399				
Local do pagamento		Pagável em qualquer banco.				Vencimento	14/11/2020
Cedente		Tribunal de Justiça do Distrito Federal e Territórios Praça Municipal, Lote 01 - CEP 70094-900 - Brasília/DF CNPJ: 00531954/0001-20				Agência/Código do cedente	4200/333050
Data do documento	Número do documento	Espécie DOC	Acerto N	Data process.	Nosso Número		
05/11/2020	29417250101309080			05/11/2020	29417250101309080		
Uso do Banco	Carteira	Espécie	Quantidade	x Valor	(-) Valor do documento		
	17	R\$			R\$ 93,99		
Instruções						(-) Desconto/Abatimento	
1. Senhor(a) caixa, por favor não receba este documento após a data de vencimento. 2. Não receber por depósito. 3. SR. CAIXA: NÃO RECEBER EM CHEQUE.						*****	

						(+) Juros/Multa	

						(-) Valor Cobrado	
						R\$ 93,99	

Sacado
ASSOCIAÇÃO PRÓ-MORADIA DOS FUNCIONÁRIOS DO BANCO DO BRASIL - AMOBB - CPF/CNPJ: 01226053000198

Sacador/Avalista

Autenticação mecânica - Ficha de compensação



CONTABILIZADO

SICOOB - Sistema de Cooperativas de Crédito do Brasil
 SISBR - Sistema de Informática do SICOOB

18/11/2020

Comprovante de Pagamento de Título

10:10:49

Coop.: 4041-0 / COOPERATIVA DE CREDITO DE LIVRE ADMISSAO LTDA

Conta: 13.537-2 / ASSOCIACAO PRO MORADIA DOS FUNCIONARIOS DO BANCO D

Linha digitável:	00190.00009 02941.725018 01309.080172 7 843900000009399
Nº documento:	--
Nosso Número:	--
No. Agendamento:	1.635.840
Instituição Emissora:	001-BANCO DO BRASIL S.A.
Tipo Documento:	Título
Nome/Razão Social do Beneficiário:	TRIB DE JUSTICA DO DF.CORREGEDORIA DA JUSTICA
Nome Fantasia Beneficiário:	TRIB DE JUSTICA DO DF.CORREGEDORIA DA JUSTICA
CPF/CNPJ Beneficiário:	00.531.954/0031-46
Nome/Razão Social do Pagador:	ASSOCIACAO PRO.MORADIA DOS FUNCIONARIOS DO BANCO D
Nome Fantasia Pagador:	ASSOCIACAO PRO.MORADIA DOS FUNCIONARIOS DO BANCO D
CPF/CNPJ Pagador:	01.226.053/0001-98
Data Agendamento:	06/11/2020-10:36:33
Data Pagamento:	06/11/2020
Data Vencimento:	16/11/2020
Valor Documento:	93,99
(-) Desconto / Abatimento:	0,00
(+) Outros acréscimos:	0,00
Valor Pago:	93,99
Situação:	EFETIVADO
Autorizou pagar valor diferente do agendado:	Não
Autenticação:	1037555B-185F-4782-8039-68D795572892

OUVIDORIA SICOOB: 08007250996

ENCAMINHAMENTO DE CONTAS PARA PAGAMENTO AMOB

1-FORNECEDOR:

MOVIMENTO COMUNITARIO DO JARDIM BOTANICO

2- PRODUTOS/SERVIÇOS:

<i>Finalidade</i>	<i>Docum. / Nº Docum.</i>	<i>Descrição do produto/serviço</i>	<i>Qtde.</i>	<i>Valor</i>	<i>Vencimento</i>
MOVIMENTO COMUNITARIO JARDIM BOTANICO	01226-07	MOVIMENTO COMUNITARIO – REFERENTE AO MÊS 11/2020	1	R\$ 300,00	15/11/2020

3 – DATA DE PAGAMENTO: 16/11/2020

4 – FORMA DE PAGAMENTO:

() TRANSFERENCIA BANCARIA (X)BOLETO ()DINHEIRO

5 – FONTE DE RECURSO

CONTA MOVIMENTO SICOOB (13537-2)

Brasília (DF), 27 de outubro de 2020



PAULO ROBERTO DE JESUS BRITO
Presidente

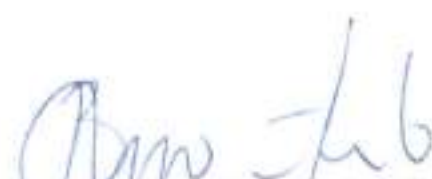

BRUNO F. ZENOBIO DE LIMA
Diretor Financeiro

SICOOB | 756 | 75691.40010 01039.699002 00218.900074 3 84400000030000

Pagador	
Parcela/Plano 07/12	Vencimento 15/11/2020
Cnpj/Cadastro Beneficiário 4001/396990	
Espécie R\$	Quantidade 0,00
N. do Documento 01228-07	
Nosso Número 2189-0	
Valor do Documento 300,00	
(-) Desconto/Abatimento	
(-) Outras Deduções	
(+) Mora/Multa	
(+) Outros Acréscimos	
(*) Valor Cobrado	

Autenticação Mecânica

Local de pagamento PAGAVEL PREFERENCIALMENTE NO SICOOB				Vencimento 15/11/2020
Beneficiário MOVIMENTO COMUNITARIO DO JARDIM BOTANICO 1 LOTE A 1 AV. DAS PAINEIRAS BRASILIA - DF				Coop. Cred. C. At. Beneficiário 4001/396990
23.680.003/0001-94 71680-613				Nosso número 2189-0
Data do documento 04/05/2020	N. documento 01228-07	Espécie OU	Acrésc. S	Data processamento 04/05/2020
Valor documento 300,00		(-) Desconto		
(-) Abatimento				
(-) Outras Deduções				
(+) Mora / Multa				
(+) Outros Acréscimos				
(*) Valor cobrado				
<p>Termo de Responsabilidade do Beneficiário</p> <p>A partir 15/11/2020 Juros 0,07%dia</p> <p>A partir 15/11/2020 multa de 2,00%</p> <p>Não conceder desconto.</p> <p>Protesto no 30º dia após vencimento</p> <p>EMITIDO PELA COOPERATIVA CONTRATANTE SEM RESPONSABILIDADE DO BANCO</p> <p>COOPERATIVA CONTRATANTE 4001 SICOOB EXECUTIVO</p>				
Pagador ASSOCIACAO PROMORADIA DOS FUNC DO BANCO DO BRASIL		01.326.063/0001-98		
RUA CAMINHO DA ESPERANCA LOTE N. 07		71680-613		
JARDIM BOTANICO				
BRASILIA - DF				
Beneficiário / Avaliador:				



Autenticação mecânica - Ficha de compensação

CONTABILIZADO

SICCOB - Sistema de Cooperativas de Crédito do Brasil
 SISBR - Sistema de Informática do SICCOB

18/11/2020

Comprovante de Pagamento de Título

10:11:18

Coop.: 4041-0 / COOPERATIVA DE CREDITO DE LIVRE ADMISSAO LTDA
 Conta: 13.537-2 / ASSOCIACAO PRO MORADIA DOS FUNCIONARIOS DO BANCO D

Linha digitável:	75691.40010 01039.899002 00218.900074 3 84400000030000
Nº documento:	01226-07
Nosso Número:	01003969900000021890
No. Agendamento:	1.633.046
Instituição Emissora:	756-BANCO COOPERATIVO DO BRASIL S.A.
Tipo Documento:	Título
Nome/Razão Social do Beneficiário:	MOVIMENTO COMUNITARIO DO JARDIM BOTANICO
Nome Fantasia Beneficiário:	MOVIMENTO COMUNITARIO DO JARDIM BOTANICO
CPF/CNPJ Beneficiário:	23.583.083/0001-94
Nome/Razão Social do Pagador:	ASSOCIACAO PROMORADIA DOS FUNC DO BANCO DO BRASIL
Nome Fantasia Pagador:	ASSOCIACAO PROMORADIA DOS FUNC DO BANCO DO BRASIL
CPF/CNPJ Pagador:	01.226.053/0001-98
Data Agendamento:	04/11/2020-18:21:40
Data Pagamento:	18/11/2020
Data Vencimento:	18/11/2020
Valor Documento:	300,00
(-) Desconto / Abatimento:	0,00
(+) Outros acréscimos:	0,00
Valor Pago:	300,00
Situação:	EFETIVADO
Autorizou pagar valor diferente do agendado:	Não
Autenticação:	8DEFB3B9-7724-4F99-959B-93532E42679F

OUVIDORIA SICCOB: 08007250996

ENCAMINHAMENTO DE CONTAS PARA PAGAMENTO AMOB

1-FORNECEDOR:

JR OFFICE ASSESSORIA CONDOMINIAL EVENTOS E COMUNICAÇÃO

2- PRODUTOS/SERVIÇOS:

<i>Finalidade</i>	<i>Docum. / N° Docum.</i>	<i>Descrição do produto/serviço</i>	<i>Qtde.</i>	<i>Valor</i>	<i>Vencimento</i>
HONORÁRIOS CONTABEIS	NF 3214	HONORARIOS CONTABEIS REF: 10/2020 R\$ 1045,00	1/1	R\$ 1.045,00	15/11/2020

3 – DATA DE PAGAMENTO: 16/11/2020

4 – FORMA DE PAGAMENTO:

() TRANSFERENCIA BANCARIA (X)BOLETO ()DINHEIRO

5 – FONTE DE RECURSO

CONTA MOVIMENTO SICOOB (13537-2)

Brasília (DF), 18 de novembro de 2020

PAULO ROBERTO DE JESUS BRITO
Presidente



BRUNO F. ZENOBIO DE LIMA
Diretor Financeiro

RECEBEMOS DE JR Office Assessoria Condominial Eventos e Comunicação LTDA OS PRODUTOS/SERVIÇOS CONSTANTES NA NOTA FISCAL INDICADA AO LADO		VALOR NOTA R\$ 1.045,00	NF-e Nº: 000.003.214 SÉRIE: I
DATA DE RECEBIMENTO / /	IDENTIFICAÇÃO E ASSINATURA DO RECEBEDOR	DESTINATÁRIO ASSOCIAÇÃO PRO MORADIA DOS FUNCIONARIOS DO BANCO DO BRASIL	

JR Office Assessoria Condominial Eventos e Comunicação LTDA SIA Trecho 04 Lote 1130 Sala 112 a 114, Gama 7 Brasília DF TEL/FAX: 6130117300 CEP: 71200642		DANFE DOCUMENTO AUXILIAR DA NOTA FISCAL ELETRÔNICA 0 - Entrada 1 - Saída 1 Nº 000.003.214 SÉRIE: 1 FOLHA: 1 de 1	 CHAVE DE ACESSO 5320 1121 3088 3000 0150 5500 1000 0032 1410 0013 2147 Consulte de autenticidade no portal nacional da SFH www.nfe.fazenda.gov.br/portal ou no site da Super Autenticadora
NATUREZA DA OPERAÇÃO Prestação de Serviço		PROTOCOLO DE AUTORIZAÇÃO DE USO 353200049951304 - 05/11/2020 16:04:11	
INSCRIÇÃO ESTADUAL 0770019700100	INSCRIÇÃO ESTADUAL SUB-TRIBUTÁRIA	CNPJ 21.308.830/0001-50	

DESTINATÁRIO/REMETENTE

NOMENCLATURA SOCIAL ASSOCIAÇÃO PRO MORADIA DOS FUNCIONARIOS DO BANCO DO BRASIL		CNPICPF 01.226.053/0001-98	DATA DA EMISSÃO 05/11/2020
ENDEREÇO CONDOMÍNIO MORADA DE DEUS KM 75, Vº		BARRIO/DISTRITO JARDIM BOTANICO	CEP 71680-613
MUNICÍPIO BRASILIA		UF DF	INSCRIÇÃO ESTADUAL HORA DE SAÍDA 16:01:58

FATURA
CÁLCULO DO IMPOSTO

BASE DE CÁLCULO DE ICMS 0,00	VALOR DO ICMS 0,00	BASE DE CÁLCULO ICMS ST 0,00	VALOR DO ICMS SUBSTITUIÇÃO 0,00	VALOR TOTAL DOS PRODUTOS 0,00
VALOR DO FRETE 0,00	VALOR DO SEGURO 0,00	DESCONTO 0,00	OUTRAS DESPESAS ACESSÓRIAS 0,00	VALOR DO IPI 0,00
			VALOR APROX. DOS TRIBUTOS 192,80	VALOR TOTAL DA NOTA 1.045,00

TRANSPORTADOR/VOLUMES TRANSPORTADOS

RAZÃO SOCIAL		FRETE POR CONTA 0 - Rem.	CÓDIGO ANTT	PLACA DO VEÍC	UF	CNPICPF
ENDEREÇO			MUNICÍPIO		UF	INSCRIÇÃO ESTADUAL
QUANTIDADE	ESPÉCIE	MARCA	NUMERAÇÃO	PESO BRUTO	PESO LÍQUIDO	

DADOS DO PRODUTO/SERVIÇO

CID. PROD.	DESCRIÇÃO DO PRODUTO/SERVIÇO	NCM BR	CDSN	CPOP	UNID.	QUANT.	VALOR UNITÁRIO	VALOR TOTAL	B.CÁLC. ICMS	VALOR ICMS	VALOR IPI	ALÍQUOTAS		VALOR APROX. DOS TRIBUTOS
												ICMS	IPI	
J	HONORÁRIOS CONTÁBEIS R\$17 Mês 10 de 2020	00		3032	SV	1,0000	1.045,00	1.045,00	0,00	0,00	0,00	0,00	0,00	192,80

CONTABILIZADO

CÁLCULO DO ISSQN

INSCRIÇÃO MUNICIPAL 0770019700100	VALOR TOTAL DOS SERVIÇOS 1.045,00	BASE DE CÁLCULO DO ISSQN 0,00	VALOR DO ISSQN 0,00
--------------------------------------	--------------------------------------	----------------------------------	------------------------

DADOS ADICIONAIS

INFORMAÇÕES COMPLEMENTARES Val. Aproximado dos Tributos : Totalis : R\$192,80 Tributos Federais : R\$148,10 Tributos Municipais : R\$52,25 (18,45%) Fonte : INPT/PROCUR Tel:181 Nde/Assessoria 2000 SCS Qd 08 Bl D 60 Sl 240 Brasília DF CEP: 70333-900; Empresa optante pelo simples nacional.	RESERVADO AO FISCO	
Data 16 NOV 2020		Página 119



BANCO DE BRASÍLIA - BRB 070-1 Recibo do Pagador

Local de Pagamento: Pagável em Qualquer Banco até Vencimento

Beneficiário / Credente: CNPJ: 21.308.830/0001-50

JR OFFICE CONTABILIDADE - SIA TRECHO 4 LOTE 1130 SALAS 112 A 114- ED SENAP 1 - SIA - GUARÁ - BRAS

Use do Banco: Cotação: COB Data do Documento: 04/11/2020 Num. do Documento: 29439 Espécie: RS Data do Percebimento: 04/11/2020

VALIDO COMO RECIBO APÓS COMPENSAÇÃO DO CÍDULO SEM EMENDAS OU RASURAS

Vencimento 15/11/2020

Agência/Código do Beneficiário 000 - 106 - 0527275

Nosso Número 118958107047

(R) Valor do Documento 1.045,00

COMPOSIÇÃO DA ARRECAÇÃO - R\$000		(-) Desconto/Abatimento
Descrição Contábil	1.045,00	

Nome do Pagador: AMOBB ASSOCIAÇÃO CNPJ: 01.226.053/0001-98 JR OFFICE Unidade: 29 (R) Valor Cobrado

Condicionada à Empresa (PDL Service) - Group Software - 0289353511 - (AC) Correios: 5



070-1 07090.00103 60527.275113 80581.070473 5 84400000104500

Local de pagamento: Pagável em Qualquer Banco até Vencimento Vencimento 15/11/2020

Nome do Beneficiário: JR OFFICE CONTABILIDADE - SIA TRECHO 4 LOTE 1130 SALAS 112 A 114- ED SENAP 1 - SIA - CNPJ: 21.308.830/0001-50 Agência/Código do Beneficiário 000 - 106 - 0527275

Data do Documento: 04/11/2020 Num. do Documento: 29439 Espécie DOC: NS Acerto: N Data do Percebimento: 04/11/2020 Nosso Número: 118958107047

Use do Banco: Cotação: COB Espécie: RS Quantidade: 1 Valor: 1.045,00 (R) Valor do Documento 1.045,00

Condições de responsabilidade do Beneficiário:

- 1- APÓS VENCIMENTO MULTA DE 2%+1% JUROS AO MÊS.
- 2- NÃO RECEBER APÓS 30 DIAS DE VENCIMENTO.

(-) Desconto/Abatimento

(-) Juros/Multa

(R) Valor Cobrado

Nome do Pagador: AMOBB ASSOCIAÇÃO CNPJ: 01.226.053/0001-98 CONDOMENIO MORADA DE DEUS KM 7,5 SETOR HABIT. JARDIM BOTAN 71640-613 BRASÍLIA/DF JR OFFICE Unidade: 29 Círculo de Boas

Assistência: Indústria/PIOMA DE COMPENSAÇÃO



SICOOB - Sistema de Cooperativas de Crédito do Brasil
 SISBR - Sistema de Informática do SICOOB

18/11/2020

Comprovante de Pagamento de Título

10:11:39

Coop.: 4041-0 / COOPERATIVA DE CREDITO DE LIVRE ADMISSAO LTDA

Conta: 13.537-2 / ASSOCIACAO PRO MORADIA DOS FUNCIONARIOS DO BANCO D

Linha digitável:	07090.00103 60527.275113 80581.070473 5 84400000104500
Nº documento:	--
Nosso Número:	--
No. Agendamento:	1.635.841
Instituição Emissora:	070-BRB - BANCO DE BRASILIA S.A.
Tipo Documento:	Título
Nome/Razão Social do Beneficiário:	JR OFFICE ASS COND EV COM LTDA ME
Nome Fantasia Beneficiário:	JR OFFICE ASSESSORIA CONDOMINIAL
CPF/CNPJ Beneficiário:	21.308.830/0001-50
Nome/Razão Social do Pagador:	AMOB ASSOCIACAO
Nome Fantasia Pagador:	AMOB ASSOCIACAO
CPF/CNPJ Pagador:	01.226.053/0001-98
Nome/Razão Social Beneficiário Final:	JR OFFICE ASS COND EV COM LTDA ME
CPF/CNPJ Beneficiário Final:	21.308.830/0001-50
Data Agendamento:	06/11/2020-10:36:34
Data Pagamento:	16/11/2020
Data Vencimento:	16/11/2020
Valor Documento:	1.045,00
(-) Desconto / Abatimento:	0,00
(+) Outros acréscimos:	0,00
Valor Pago:	1.045,00
Situação:	EFETIVADO
Autorizou pagar valor diferente do agendado:	Não
Autenticação:	5B95F0B4-876A-4703-AA67-A7833385C9DC

OUVIDORIA SICOOB: 08007250996

ENCAMINHAMENTO DE CONTAS PARA PAGAMENTO AMOB

1-FORNECEDOR:

MINISTERIO DA PREVIDÊNCIA E ASSISTÊNCIA SOCIAL- GPS

2- PRODUTOS/SERVIÇOS:

<i>Finalidade</i>	<i>Docum. / Nº Docum.</i>	<i>Descrição do produto/serviço</i>	<i>Qtde.</i>	<i>Valor</i>	<i>Vencimento</i>
GUIA DA PREVIDÊNCIA SOCIAL	2100	INSS REF: 10/2020	1	R\$ 465,00	20/11/2020

3 – DATA DE PAGAMENTO: 20/11/2020

4 – FORMA DE PAGAMENTO:

() TRANSFERENCIA BANCARIA (X) BOLETO () DINHEIRO

5 – FONTE DE RECURSO

CONTA MOVIMENTO SICOOB (13537-2)

Brasília (DF), 27 de outubro de 2020



PAULO ROBERTO DE JESUS BRITO
Presidente



BRUNO F. ZENOBJO DE LIMA
Diretor Financeiro



MINISTÉRIO DA PREVIDÊNCIA E ASSISTÊNCIA SOCIAL -
INSTITUTO NACIONAL DO SEGURO SOCIAL - INSS
GUIA DA PREVIDÊNCIA SOCIAL - GPS

	3 - Código de Pagamento	2100
	4 - Competência	10/2020
	5 - Identificador	01.226.053/0001-98
1 - Nome ou Razão Social / Fone / Endereço AMOEB ASSOCIAÇÃO PRO MORADIA DOS FUNCIONARIOS DO BANCO DO BRASIL / (61)3964-8806 CONDOMINIO MORADA DE DEUS KM 7,5 LAGO SUL SETOR HABIT. JARDIM BOTANICO - BRASILIA - DF - 71680-613	6 - Valor do INSS	465,00
	7 -	
	8 -	
2 - Vencimento (Uso exclusivo INSS)	9 - Valor de Outras Entidades	0,00
ATENÇÃO : É vedada a utilização de GPS para recolhimento de receita de valor inferior ao estipulado em Resolução publicada pelo INSS. A receita que resultar valor inferior deverá ser adicionada à contribuição ou importância correspondente nos meses subsequentes, até que o total seja igual ou superior ao valor mínimo fixado.	10 - ATM/Multa e Juros	
	11 - Total	465,00
Vencimento : 20/11/2020	12 - Autenticação Bancária	

CONTABILIZADO

SICOOB - Sistema de Cooperativas de Crédito do Brasil
SISBR - Sistema de Informática do SICOOB11/01/2021 **COMPROVANTE DE PAGAMENTO INSS - GPS** 11:17:03

Cooperativa: 4041 / SICOOB CREDIJUSTRA

Conta: 13.537-2 / ASSOCIACAO PRO MORADIA DOS FUNCIONARIOS DO BANCO D

N. do Documento:	1.633.047
Data Pagamento:	20/11/2020
Cód. Pagamento:	2100
Competência:	10/2020
Identificador:	01226063000198
(=) Valor do INSS:	R\$ 465,00
(+) Valor Outras Entidades:	R\$ 0,00
(+) ATM / Multa e Juros:	R\$ 0,00
(=) Valor Total:	R\$ 465,00
Autenticação:	F1B87FBF-38AC-472D-BE9D-1E1B292AA667

OUVIDORIA SICOOB: 08007250996

ENCAMINHAMENTO DE CONTAS PARA PAGAMENTO AMOB

1-FORNECEDOR:

MOVIMENTO COMUNITARIO DO JARDIM BOTANICO

2- PRODUTOS/SERVIÇOS:

<i>Finalidade</i>	<i>Docum. / Nº Docum.</i>	<i>Descrição do produto/serviço</i>	<i>Qtde.</i>	<i>Valor</i>	<i>Vencimento</i>
MOVIMENTO COMUNITARIO JARDIM BOTANICO	01226-07	COLABORAÇÃO COM O PROJETO DE ORNAMENTAÇÃO NATALINA NOS BALÕES DO JARDIM BOTÂNICO	1	R\$ 200,00	27/11/2020

3 – DATA DE PAGAMENTO: 27/11/2020

4 – FORMA DE PAGAMENTO:

() TRANSFERENCIA BANCARIA (X)BOLETO ()DINHEIRO

5 – FONTE DE RECURSO

CONTA MOVIMENTO SICOOB (13537-2)

Brasília (DF), 30 de novembro de 2020

PAULO ROBERTO DE JESUS BRITO
Presidente



BRUNO F. ZENOBIO DE LIMA
Diretor Financeiro



Secretaria Condomínio Amobb <secretaria@condominioamobb.com.br>

Proposta - Árvores de Natal nos Balões do JB

3 mensagens

Movimento Comunitário do Jardim Botânico <contato@mcjb.org.br>
Para: associados-mantenedores@googlegroups.com

20 de novembro de 2020 10:57

Prezados,

Venho por meio deste enviar anexo, para análise e sugestão, proposta para aquisição de itens natalinos que serão usados para decorar os principais balões de acesso da região do Jardim Botânico e Circunvizinhança.

Diante do exposto, gostaríamos de saber quem tem interesse em colaborar com este Projeto de ornamentação, que pode ser por meio de uma ou mais cotas. Segue as opções abaixo:

Cota 1: R\$ 200,00**Cota 2: R\$ 400,00****Cota 3: 1 Árvore de Natal (R\$1.343,63)**

Sua contribuição pode ser feita via PIX - Segue link abaixo

<https://www.mcjb.org.br/institucional/institucional/pix-do-mcjb/>

Peço que quaisquer dúvidas, entrem em contato conosco, por gentileza.

Vamos tentar trazer um pouco da alegria e harmonia natalina para nossa cidade!

At.te,

Pedro Henrique Benedito Barbosa

Movimento Comunitário do Jardim Botânico - MCJB

Organização Social Civil dos Moradores da Região Administrativa do Jardim Botânico - Brasília-DF

Telefones: (61) 3427-3038 e 99433-8517 (whatsapp)

contato@mcjb.org.br | www.mcjb.org.br

Siga-nos nas nossas redes sociais:

facebook.com/MovimentoJB | twitter.com/MovimentoMcjb | instagram.com/movimentojb

Esta mensagem, incluindo seus anexos, pode conter informações privilegiadas e/ou de caráter confidencial, não podendo ser retransmitida sem autorização do remetente. Se você não for o destinatário ou a pessoa autorizada a recebê-la, queira, por favor, retorná-la ao remetente e em seguida apagá-la definitivamente. Qualquer uso, cópia ou divulgação das informações nela contidas, na íntegra ou parcialmente, são proibidas e serão tratadas conforme legislação vigente.

--
Você recebeu essa mensagem porque está inscrito no grupo "Associados Mantenedores" dos Grupos do Google. Para cancelar inscrição nesse grupo e parar de receber e-mails dele, envie um e-mail para associados-mantenedores+unsubscribe@googlegroups.com. Para ver essa discussão na Web, acesse https://groups.google.com/d/msgid/associados-mantenedores/CADzPiO00Y%3Dp4hPPTzcQyB6dLoneL4tDmZ_ku41Vu09Fjc%2BYtg%40mail.gmail.com.

 **Proposta - Árvores de Natal nos Balões - Síndicos (1).pdf**
578K

Secretaria Condomínio Amobb <secretaria@condominioamobb.com.br>
Para: Administrativo Condomínio Amobb <administrativo@condominioamobb.com.br>

20 de novembro de 2020 11:02

[Texto das mensagens anteriores oculto]

--
--

Dayane Costa



756

75691.40010 01039.699002 00278.060017 4 84520000020000

Local de pagamento PAGAVEL PREFERENCIALMENTE NO SICOOB					Vencimento 27/11/2020
Beneficiário MOVIMENTO COMUNITARIO DO JARDIM BOTANICO					Cooperativa contratante/Cód. Beneficiário 23.583.083/0001-94 4001/398890
Data do documento 26/11/2020	N. documento 01226	Espécie OU	Aceite S	Data processamento 26/11/2020	Nesse número 2780-6
Uso do Banco	Carteira 1	Espécie R\$	Quantidade 0,00	Valor	Valor documento 200,00
Instruções (texto de responsabilidade do beneficiário) A partir 28/11/2020 Juros 0,07%/dia A partir 28/11/2020 multa de 2,00% Boleto Ref. Cota-01 Boleto MCJB - Ornamentação Natalina Protesto no 30º dia após vencimento EMITIDO PELA COOPERATIVA CONTRATANTE SEM RESPONSABILIDADE DO BANCOOB COOPERATIVA CONTRATANTE 4051 SICOOB EXECUTIVO					(-) Desconto / Abatimento
					(-) Outras deduções
					(+) Mors / Multa
					(+) Outros acréscimos
Pagador ASSOCIACAO PROMORADIA DOS FUNC DO BANCO DO BRASIL					(-) Valor cobrado
RUA CAMINHO DA ESPERANÇA LOTE N. 07					
JARDIM BOTANICO					
BRASILIA - DF					
Beneficiário Final					



Autenticação mecânica • Ficha de compensação

CONTABILIZADO

JR OFFICE Contabilidade

Data	Página
27 NOV 2020	127

SICCOB - Sistema de Cooperativas de Crédito do Brasil
 SISBR - Sistema de Informática do SICCOB

11/01/2021

Comprovante de Pagamento de Título

11:40:41

Coop.: 4041-0 / COOPERATIVA DE CREDITO DE LIVRE ADMISSAO LTDA
 Conta: 13.537-2 / ASSOCIACAO PRO MORADIA DOS FUNCIONARIOS DO BANCO D

Linha digitável:	75691.40010 01039.699002 00278.060017 4 84520000020000
Nº documento:	01226
Nosso Número:	01003969900000027806
No. Agendamento:	1.661.821
Instituição Emissora:	756-BANCO COOPERATIVO DO BRASIL S.A.
Tipo Documento:	Título
Nome/Razão Social do Beneficiário:	MOVIMENTO COMUNITARIO DO JARDIM BOTANICO
Nome Fantasia Beneficiário:	MOVIMENTO COMUNITARIO DO JARDIM BOTANICO
CPF/CNPJ Beneficiário:	23.583.083/0001-94
Nome/Razão Social do Pagador:	ASSOCIACAO PROMORADIA DOS FUNC DO BANCO DO BRASIL
Nome Fantasia Pagador:	ASSOCIACAO PROMORADIA DOS FUNC DO BANCO DO BRASIL
CPF/CNPJ Pagador:	01.226.053/0001-98
Data Agendamento:	26/11/2020-11:13:52
Data Pagamento:	27/11/2020
Data Vencimento:	27/11/2020
Valor Documento:	200,00
(-) Desconto / Abatimento:	0,00
(+) Outros acréscimos:	0,00
Valor Pago:	200,00
Situação:	EFETIVADO
Autorizou pagar valor diferente do agendado:	Não
Autenticação:	ED0660B4-9DA8-4D9D-9794-D6F68946C3C6

OUVIDORIA SICCOB: 08007250996

ENCAMINHAMENTO DE CONTAS PARA PAGAMENTO AMOB

1-FORNECEDOR:

PAULO ROBERTO DE JESUS BRITO

2- PRODUTOS/SERVIÇOS:

<i>Finalidade</i>	<i>Docum. / N° Docum.</i>	<i>Descrição do produto/serviço</i>	<i>Qtde.</i>	<i>Valor</i>	<i>Vencimento</i>
AJUDA DE CUSTO PRESIDENTE		AJUDA DE CUSTO PRESIDENTE DA ASSOCIAÇÃO REF: 11/2020	1/1	1.335,00	30/11/2020

3 - DATA DE PAGAMENTO: 30/11/2020

4 - FORMA DE PAGAMENTO:

(X) TRANSFERENCIA BANCARIA () BOLETO () DINHEIRO () CHEQUE

756 - Banco SICOOB

AG: 4041

Conta: 0498-7

CPF: 417.400.251-72

5 - FONTE DE RECURSO

CONTA MOVIMENTO SICOOB (13537-2)

Brasília (DF), 30 de novembro de 2020

PAULO ROBERTO DE JESUS BRITO
Presidente

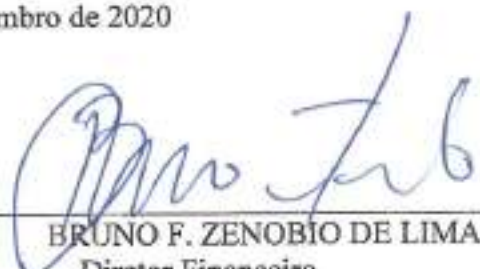

BRUNO F. ZENOBIO DE LIMA
Diretor Financeiro

RECIBO DE PAGAMENTO DE SALÁRIO

Empregador : **AMOB ASSOCIAÇÃO PRO MORADIA DOS FUNCIONARIOS DO BANCO DO BRASIL - 365**
 Endereço : CONDOMINIO MORADA DE DEUS KM 7,5 LAGO SUL - BRASILIA - DF
 CNPJ : 01.226.053/0001-98 0001 - Lotação Genérica

Matrícula	Nome	CBO	Data Pagto	Mês	Cargo
060002	PAULO ROBERTO DE JESUS BRITO	2521-05	30/11/2020	11/2020	ADMINISTRADOR

Rubrica	Descrição	Referência	Proventos	Descontos
3 1074	PRO-LABORE INSS - Mensal	11,00	1.500,00	165,00
Data da Admissão : 01/05/2020 Período : 01/11/2020 a 30/11/2020 CPF 417.400.251-72			Total Proventos 1.500,00	Total Descontos 165,00
			Valor Líquido	1.335,00
Salário Base	Base do INSS	Base do FGTS	FGTS a Recibir	Base do IRRF
1.500,00	1.500,00	0,00	0,00	1.335,00

DECLARO TER RECEBIDO A IMPORTÂNCIA LÍQUIDA DISCRIMINADA NESTE RECIBO.

Assinatura

Data

JR ESCRITÓRIO IMOBILIÁRIO E CONTÁBIL

CONTABILIZADO

JR OFFICE Contabilidade

Data 30 NOV 2020	Página 130
----------------------------	----------------------



Documentos Administrativos

3 - Outros Documentos

Este espaço destina-se ao arquivamento de quaisquer outros documentos que sejam de importância administrativa, que possam auxiliar na conferência das despesas.

1 - Notícias

2 - Propostas / Orçamentos

3 - Outros Documentos

Folha de Pagamento

AGOS ASSOCIAÇÃO PRO MORADIA DOS FUNCIONARIOS DO
 COMPETÊNCIA : 11/2020

DATA DO PAGAMENTO : 30/11/2020

PÁGINA : 1
 PERÍODO : 01/11/2020 A 30/11/2020

TRABALHADORES	PROVENTOS	DESCONTOS
062022 PAULO ROBERTO DE JESUS BRITO ADMINISTRADOR /0001 ADMISSÃO EM 01/05/2020	3 PRO-LABORE 1.500,00	1074 INSS - MENSAL 11,00 165,00
SALÁRIO BASE : 1.500,00	TOTAL DE PROVENTOS : 1.500,00	TOTAL DE DESCONTOS : 165,00
BASE DO FGTS : 0,00	BASE DO INSS : 1.500,00	SALÁRIO LÍQUIDO : 1.335,00
FGTS A RECOLHER MÊS : 0,00	BASE DO INSS MÊS : 1.500,00	BASE DO IRRF MÊS : 1.500,00

Totalização

RUBRICA	DESCRIÇÃO	HORAS/DIAS	VALOR	RUBRICA	DESCRIÇÃO	HORAS/DIAS	VALOR
3 PRO-LABORE			1.500,00	1074 INSS - MENSAL			165,00
TOTAL GERAL DE PROVENTOS		1	1.500,00	TOTAL GERAL DE DESCONTOS		1	165,00
TOTAL DO SALÁRIO LÍQUIDO			1.335,00	TOTAL DA BASE DO FIC FOLHA			0,00
TOTAL DA BASE DO FGTS FOLHA			0,00	TOTAL DA BASE DO INSS FOLHA			1.500,00
TOTAL DA BASE DO FGTS MÊS			0,00	TOTAL DA BASE DO INSS MÊS			1.500,00
TOTAL DO FGTS A RECOLHER MÊS			0,00	TOTAL DO FGTS + CS A RECOLHER MÊS			0,00
TOTAL DE TRABALHADORES		1		TOTAL DE TRABALHADORES NA FOLHA		1	
TOTAL DE TRABALHADORES ADMITIDOS		0		TOTAL DE TRABALHADORES DESLIGADOS		0	
TOTAL DE TRABALHADORES EM FÉRIAS		0		TOTAL DE TRABALHADORES EM ATIVIDADE		1	

SPS - ANALÍTICA

IDENTIFICADOR	VALOR	DESCRIÇÃO	VALOR	COMPETÊNCIAS ANTERIORES
01.226.053/9061-88				
CÓDIGO DE PAGAMENTO	2100			
COMPETÊNCIA	11/2020			
BASE DE TRABALHADORES	1	0,00	(+) VALOR DOS SEGURADOS	165,00
BASE DE TRABALHADORES - OUTRA		0,00	(+) VALOR DA EMPRESA	300,00
BASE DE PRO-LABORE		1.500,00	(+) VALOR DE OUTRAS ENTIDADES	0,00
BASE DE AUTÔNOMO SOBRE REMUNERAÇÃO		0,00	(-) VALOR DA DEDUÇÃO PPAE	0,00
BASE DE AUTÔNOMO SOBRE SALÁRIO-BASE		0,00	(=) VALOR TOTAL	465,00
INSS DESCONTADO DOS AUTÔNOMOS		0,00	VALORES PAGOS A COOPERATIVAS TRABALHO	0,00
TOTAL DE 13º SALÁRIO PAGO PELO INSS		0,00	COMPENSAÇÃO DE RETENÇÃO DE INSS EM NF	0,00
TOTAL DE SALÁRIO-FAMÍLIA		0,00	OUTRAS COMPENSAÇÕES	0,00
TOTAL DE SALÁRIO-MATERNIDADE		0,00	VALOR A COMPENSAR/RESTITUIR	0,00
TOTAL DE SALÁRIO-INTERVIDUADE NO 13º		0,00		

Protocolo de Envio de Arquivos

Prezado cliente JR OFFICE ASSESSORIA CONDOMINIAL EVENTOS E COMUNI:21308830000150 ,

Seu arquivo Hc38iLuumQ00004.zip foi armazenado na Caixa Econômica Federal em 19/10/2020 às 15:39:03.

O número do Protocolo de Envio deste arquivo é: C3E2D840D9D1D7FB40404040404040D8B1AB87661B3409..

Este protocolo é sua garantia de que o arquivo foi devidamente recebido e armazenado para processamento pela Caixa Econômica Federal.

Havendo ocorrências impeditivas no processamento do arquivo, será enviada uma nota explicativa para a sua caixa postal no Conectividade Social contendo a(s) ocorrência(s) encontrada(s) e as ações necessárias para a solução.

Informações Complementares:

Transmissor: JR OFFICE ASSESSORIA CONDOMINIAL EVENTOS E COMUNI:21308830000150
Inscrição Transmissor: 21.308.830/0001-50

Responsável: JR ESCRITORIO CONTABIL
Inscrição Responsável: 21.308.830/0001-50
Competência: 10/2020
NRA: Hc38iLuumQ00004
Base de Processamento: BR - Brasília
Código de Recolhimento: 115
Contato: CLEBER
Telefone: 006130117300

Atenção: Este Protocolo de Envio de Arquivos não garante a legitimidade do conteúdo das informações.

MINISTÉRIO DA FAZENDA - MF
 GFIP - SEFIP 0.40 (29/03/2020) TABELAS 41.0 (01/03/2020)

DATA: 19/10/2020
 HORA: 15:34:54
 PÁG.: 0001

COMPROVANTES DE DECLARAÇÃO DAS CONTRIBUIÇÕES A RECOLHER À PREVIDÊNCIA SOCIAL E A OUTRAS ENTIDADES E FUNDOS POR FPAS EMPRESA

EMPRESA: AMOBIL ASSOCIAÇÃO PRO MORADIA DOS FUNCION N° CONTRAZEL: M9eeW5gciwq000-0 N° ARQUIVO: Hc3811Luuw0000-4
 COMP: 10/2020 COD REC: 115 COD GPS: 2100 FPAS: 566 OUTRAS ENT: 0099 SIMPLES: 1 ALIQ RAT: 2,0 FAF: 0,50 RAT AJUSTADO: 1,00
 TOMADOR/OUBRA: INSCRIÇÃO:
 LOGRADOURO: CONDOMÍNIO MORADA DE DEUS KM 75 LAGO SUL BAIRRO: SETOR HABIT JARDIM BOMAS PREPONSABANTE: 9430800
 CIDADE: BRASÍLIA UFI: DF CEP: 71680-613 TELEFONE: 61-39648808 CNRAE: 9430800
 AFORAÇÃO DO VALOR A RECOLHER: 566 620 744 779 TOTAL

SEGURO	EMPREGADO	EMPRESA	OUTRAS ENT	ALIQ RAT	FAF	RAT AJUSTADO	TOTAL
Empregados/Avulsos	0,00	0,00	0,00	0,00	0,00	0,00	0,00
Contribuintes Individuais	165,00	0,00	0,00	0,00	0,00	0,00	165,00
EMPRESA							
Empregados/Avulsos	0,00	0,00	0,00	0,00	0,00	0,00	0,00
Contribuintes Individuais	300,00	0,00	0,00	0,00	0,00	0,00	300,00
RAT	0,00	0,00	0,00	0,00	0,00	0,00	0,00
RAT - Agentes Nôcivos	0,00	0,00	0,00	0,00	0,00	0,00	0,00
Valores Pagos a Cooperativas	0,00	0,00	0,00	0,00	0,00	0,00	0,00
Adicional Cooperativas	0,00	0,00	0,00	0,00	0,00	0,00	0,00
Comercialização Produção	0,00	0,00	0,00	0,00	0,00	0,00	0,00
Evento Desportivo/Patrocinio	0,00	0,00	0,00	0,00	0,00	0,00	0,00
RECOLHIMENTO COMP ANT - VALOR INSS	0,00	0,00	0,00	0,00	0,00	0,00	0,00
(-) Retenção Lei 9.711/98	0,00	0,00	0,00	0,00	0,00	0,00	0,00
(-) Sal. Família/Sal. Maternidade	0,00	0,00	0,00	0,00	0,00	0,00	0,00
(-) Compensação	0,00	0,00	0,00	0,00	0,00	0,00	0,00
VALOR A RECOLHER - PREVIDÊNCIA SOCIAL	465,00	0,00	0,00	0,00	0,00	0,00	465,00
OUTRAS ENTIDADES	0,00	0,00	0,00	0,00	0,00	0,00	0,00
RECOLH COMP ANT - VALOR OUT ENTID	0,00	0,00	0,00	0,00	0,00	0,00	0,00
VALOR A RECOLHER - OUTRAS ENTIDADES	0,00	0,00	0,00	0,00	0,00	0,00	0,00
TOTAL A RECOLHER	465,00	0,00	0,00	0,00	0,00	0,00	465,00

(*) Os valores de retenção, salário-família/salário-maternidade e compensação demonstrados são os efetivamente abatidos.
 A DECLARAÇÃO DE DADOS CONSTANTES DESTA GFIP E DO ARQUIVO SEFIP CORRESPONDENTE A CONTRIBUIÇÃO PREVIDENCIÁRIA, EQUIVALE A CONFISSÃO DE DÍVIDA DOS VALORES DELA DECORRENTES E CONSTITUI (EM) CRÉDITO(S) PASSÍVEL(S) DE INSCRIÇÃO EM DÍVIDA ATIVA, NA AUSÊNCIA DO OPORTUNO RECOLHIMENTO OU PARCELAMENTO, E CONSEQUENTE EXECUÇÃO JUDICIAL NOS TERMOS DA LEI Nº 6.830/80.
 O EMPREGADOR/CONTRIBUINTE, RENUNCIANDO EXPRESSAMENTE A QUALQUER CONTESTAÇÃO QUANTO AO VALOR E PROCEDÊNCIA DESTA DECLARAÇÃO/DÍVIDA, ASSUME INTEGRAL RESPONSABILIDADE PELA EXATIDÃO DO MONTANTE DECLARADO E CONFESSADO, FICANDO, ENTÃO, RESALVADO A SECRETARIA DA RECEITA FEDERAL DO BRASIL O DIREITO DE APURAR, A QUALQUER TEMPO, A EXISTÊNCIA DE OUTRAS IMPORTANCIAS DEVIDAS NÃO INCLUIDAS NESTE INSTRUMENTO, AINDA QUE RELATIVAS AO MESMO PERÍODO.
 O EMPREGADOR/CONTRIBUINTE RECONHECE QUE A PRESENTE CONFISSÃO DE DÍVIDA NÃO OBRIGA A SECRETARIA DA RECEITA FEDERAL DO BRASIL A EXPEDIR DOCUMENTO COMPROBATÓRIO DA INEXISTÊNCIA DE DÉBITO, SALVO SE SEU CRÉDITO FOR GARANTIDO NA FORMA DOS ARTS. 258 E 259 DO REGULAMENTO DA PREVIDÊNCIA SOCIAL, APROVADO PELO DECRETO 3.048, DE 12/05/1999, E ALTERAÇÕES POSTERIORES.

DATA: 19/10/2020
 HORA: 15:34:54
 PAG: 0001/0004

MINISTÉRIO DA FAZENDA - MF

MINISTÉRIO DO TRABALHO E EMPREGO - MTE
 GFIP - SEFIP 8.40 (29/03/2020) TABELAS 41.0 (01/03/2020)

RELACÃO DOS TRABALHADORES CONSTANTES NO ARQUIVO SEFIP
 MODALIDADE : 1-DECLARAÇÃO AO FGTS E Á PREVIDÊNCIA

EMPRESA: AMOBB ASSOCIACAO PRO MORADIA DOS FUNCION
 COMP: 10/2020 COD REC:115 COD GPS: 2100 FPAS: 566 OUTRAS ENT: 0099 SIMPLES: 1 RAT: 2,0 INSCRIÇÃO: 01.226.053/0001-98
 TOMADOR/OBRA: INSCRIÇÃO: FAP: 0,50 RAT AJUSTADO: 1,00

Nome TRABALHADOR: PAULO ROBERTO DE JESUS BRITO
 REM SEM 13º SAL: 1.500,00
 REM 13º SAL: 0,00
 BASE CÁL 13º SAL PREV SOC: 170.28707,41-3
 BASE CÁL PREV SOCIAL: 0,00
 CONTRAIB SEG DEVIDA: 165,00
 PIS/INSS/CI: 01/05/2020 11 05
 ADMISSÃO CAT OCOR DATA/COD MOVIMENTAÇÃO: 02521
 DEPOSITO: 0,00
 JAM: 0,00

TOTALS DA EMPRESA/TOMADOR 0,00 165,00 0,00 0,00

RELACÃO DOS TRABALHADORES CONSTANTES NO ARQUIVO SEFIP
 RESUMO DO FECHAMENTO - EMPRESA
 MODALIDADE : 1-DECLARAÇÃO AO FGTS E À PREVIDÊNCIA

EMPRESA: AMOEB ASSOCIACAO PRO MORADIA DOS FUNCION N° DE CONTROLE: M9sewSgclwq0000-0 N° ARQUIVO: hc3811Luumç0000-4
 COMP: 10/2020 COD REC: 115 COD GPS: 2100 FPA5: 566 OUTRAS ENT: 0099 SIMPLES: 1 RAT: 2.0 INSCRIÇÃO: 01.226.053/0001-98
 TOMADOR/OBRA: INSCRIÇÃO: FAP: 0.50 RAT AJUSTADO: 1.00

LOGRADOURO: CONDOMINIO MORADA DE DEUS EM 75 LAGO SUL BAIRRO: SETOR HABIT JARDIN B CNABE PREFONDERANTE: 9430800
 CIDADE: BRASILIA UF: DF CEP: 71680-613 CNAB: 9430800

CAT	QUANT	REMUNERACÃO SEM 13°	REMUNERACÃO 13°	BASE CÁL PREV SOC	BASE CÁL 13° PREV SOC
11	1	1.500,00	0,00	1.500,00	0,00
TOTALS:	1	1.500,00	0,00	1.500,00	0,00

RELÇÃO DOS TRABALHADORES CONSTANTES NO ARQUIVO SEFIP
RESUMO DO FECHAMENTO - EMPRESA
FGTS

EMPRESA: AMOBB ASSOCIACAO P80 MORADIA DOS FUNCION N° DE CONTROLE: M9sewSgJwq0000-0 N° ARQUIVO: Hc3B11LumQ0000-4
COMP: 10/2020 COD REC:115 COD GPS: 2100 FPAS: 566 OUTRAS ENT: 0099 SIMPLES: 1 RAT: 2.0 INSCRIÇÃO: 01.226.053/0001-98
TOMADOR/OBRA: INSCRIÇÃO: FAP: 0.50 RAT AJUSTADO: 1.00
LOGRADOURO: CONDOMINIO MORADA DE DEUS NM 75 LAGO SUL BAIRRO: SETOR HABIT JARDIM B CNAE PREPONDERANTE: 9430800
CIDADE: BRASLIA UE: DF CEP: 71680-613 CNAE: 9430800

MODALIDADE : 1-DECLARACAO AO FGTS E A PREVIDENCIA

FGTS - 8%

REMUNERACAO SEM 13° SALARIO 0,00

REMUNERACAO 13° SALARIO 0,00

QUANTIDADE TRABALHADORES 0

RESUMO DAS INFORMAÇÕES À PREVIDÊNCIA SOCIAL CONSTANTES NO ARQUIVO SEFIP
 EMPRESA

Nº ARQUIVO: Hc3811LurumQ0000-4
 INSCRIÇÃO: 01.226.053/0001-98
 FAP: 0.50 RAT AJUSTADO: 1.00
 INSCRIÇÃO:

Nº DE CONTROLE: M9sewSg1wq0000-0
 OUTRAS ENT: 0099 SIMPLES: 1 RAT: 2.0

EMPRESA: AMOEB ASSOCIACAO PRO MORADIA DOS FUNCION
 COMF: 10/2020 COD REC: 115 COD GPS: 2100 FPA: 566
 TOMADOR/OSBRÁ:

LOGRADOURO: CONDOMINIO MORADA DE DEUS KM 75 LAGO SUL
 CIDADE: BRASILIA
 BAIRRO: SETOR HABIT JARDIM B CNAE PREPONDERANTE: 9430900
 CEP: 71680-613 TELEFONE: 0061 3964 9808 CNAE: 9430800
 UF: DF

VALOR DEV PREV SOC CALCULADO SEFIP: 465.00 CONTRIB SEGURADOS - DEVIDA: 165.00
 SALÁRIO FAMÍLIA: 0.00 RECEITA EVENTO DESP/PATROCÍNIO: 0.00
 SALÁRIO MATERNIDADE: 0.00 PERC DE ISENÇÃO DE FILANTROPIA: 0.00
 VALORES PAGOS COOP TRABALHO - SEM ADICIONAL: 0.00 13º SALÁRIO MATERNIDADE: 0.00
 VALORES PAGOS COOP TRABALHO - ADIC. 15 ANOS: 0.00 COM PRODUÇÃO PJ: 0.00
 VALORES PAGOS COOP TRABALHO - ADIC. 20 ANOS: 0.00 COM PRODUÇÃO PF: 0.00
 VALORES PAGOS COOP TRABALHO - ADIC. 25 ANOS: 0.00 VALOR DAS FATURAS EMITIDAS PARA O TOMADOR: 0.00

COMPENSAÇÃO PERÍODO FINAL: VALOR SOLICITADO: 0.00
 PERÍODO INICIAL: VALOR EXCEDENTE AO LIMITE DOS 30%: 0.00
 VALOR ABATIDO: 0.00

RETEÇÃO (LEI 9.711/98) VALOR ABATIDO PELO SEFIP: 0.00
 VALOR INFORMADO: 0.00 VALOR A COMPENSAR/RESTITUIR: 0.00

BASE DE CÁLCULO APOSENTADORIA ESPECIAL/OCCORRÊNCIA
 15 ANOS: 0.00 20 ANOS: 0.00
 QUANTIDADE: 0 QUANTIDADE: 0

QUANTIDADE DE MOVIMENTAÇÕES / CÓDIGOS

H :	0 11:	0 12:	0 13:	0 14:	0 J :	0 K :	0 L :	0 M :	0 N1:	0
N2:	0 N3:	0 O1:	0 O2:	0 O3:	0 P1:	0 P2:	0 P3:	0 Q1:	0 Q2:	0
Q3:	0 Q4:	0 Q5:	0 Q6:	0 Q7:	0 R :	0 S2:	0 S3:	0 U1:	0 U2:	0
U3:	0 V3:	0 W :	0 X :	0 Y :	0 Z1:	0 Z2:	0 Z3:	0 Z4:	0 Z5:	0



Brasília, 19 de novembro de 2020.

Prezado(a) Sr(a),





O Natal está chegando e várias cidades iniciaram os preparativos para se ornamentarem e deixar mais festiva essa tão importante data em um ano tão sofrido. Verificamos junto à Administração Regional do Jardim Botânico que não haverá verba para ornamentação de Natal no JB neste ano, pois todos os recursos de eventos foram redirecionados para a pasta da Saúde.

Para que nossa cidade não fique apagada na festividade, elaboramos essa proposta de arrecadação junto aos nossos associados, com o objetivo de patrocinar uma decoração simples na cidade, para deixá-la mais bonita no Natal

O objetivo é montarmos árvores de natal em três balões que compõem a região:

- Balão de acesso à Ponte JK;
- Balão da ESAF;
- Balão de acesso ao Jardins Mangueiral.

Custos:

Descrição do Item	Quantidade	Valor* (unid.)	Valor total	Imagem
Arame Galvanizado Nº14 (+/- 36mt)	8	R\$35,00	R\$280,00	
Pisca Pisca Cordão Solar Natal Led 100 Lampadas 10m (Opções: branco frio, branco quente ou colorido)	33	R\$98,00	R\$3.234,00	
Pontaletes Eucalipto Com 4 Metros	3	R\$9,00	R\$27,00	
Abracadeira De Nylon Plástica Presilha Cinta 15cm - Kit 600u	600	R\$39,90 pacote com 600 unid.	R\$39,90	



Enfeite Natal Estrela Aramada 3d 10L 30cm 20046 Magizi	3	R\$90,00	R\$270,00	
Mão de obra Instalação	1	R\$180,00	R\$180,00	
Custo por Árvore	1 Árvore	-	R\$1.343,63	-
Total	3 Árvores	-	R\$4.030,90	-

**valores consultados no Mercado Livre/DLX e não incluem frete;*

Os balões, com a ornamentação das árvores, ficariam basicamente desta maneira:







Sua instituição pode contribuir neste patrocínio? São três formas de contribuição:

Cota 1: R\$200,00

Cota 2: R\$400,00

Cota: 1 árvore (R\$1.343,63)

Estamos captando as doações através de Boleto, cartão (crédito e débito) ou através do PIX. Lembrando que todos os valores arrecadados serão divulgados no Portal do MCJB e quanto mais arrecadarmos, mais bonitas e vistosas ficarão as árvores.

Link do PIX: <https://www.mcjb.org.br/institucional/institucional/pix-do-mcjb/>

CONGLIACÃO BANCÁRIA - Competência Período 01 até 30/11/2020
 CONTA CORRENTE ASSOCIAÇÃO - 1.827.2 (SICOOB)

HISTÓRICO

SALDO ANTERIOR 18.538,09

Data	Tipo de Doc.	Fornecedor	Finalidade	nº Docum.	Justificativa	D/C Analítico	D/C Síntese	C/C Analítico	C/C Síntese
02/11/2020	DÉBITO AUTOMÁTICO	SICOOB	TARIFA BANCÁRIA		Tarifa Cobrança		- 1,00		
03/11/2020	DÉBITO AUTOMÁTICO	SICOOB	CRED. LIQUIDAÇÃO		CRED. LIQUIDAÇÃO COBRANÇA				90,94
05/11/2020	DÉBITO AUTOMÁTICO	FÁBIO AUGUSTO AYOUCADA	HONORÁRIOS CONTÁBEIS	NF 255	HONORÁRIOS ADVOCATÍCIOS REFERENTE A 11/2020		- 1.000,00		
06/11/2020	DÉBITO AUTOMÁTICO	TRIBUNAL DE JUSTIÇA DO DF E TERRITÓRIOS	FGUA DE CUSTAS		GUIA DE CUSTAS - PROCEDIMENTO COMUM DA UNIDADE DMBU11		- 63,99		
10/11/2020	DÉBITO AUTOMÁTICO	SICOOB	TARIFA BANCÁRIA		Tarifa Cobrança		- 1,00		
10/11/2020	DÉBITO AUTOMÁTICO	SICOOB	CRED. LIQUIDAÇÃO		CRED. LIQUIDAÇÃO COBRANÇA				323,18
16/11/2020	PAGAMENTO DE TÍTULO	MOVIMENTO COMUNITARIO JARDIM BOTANICO	MOVIMENTO COMUNITARIO JARDIM BOTANICO		OUTRAS DESPESAS ADMINISTRATIVAS MOVIMENTO COMUNITARIO - REFERENTE AO MÊS DE NOVEMBRO 2020		- 390,00		
18/11/2020	PAGAMENTO DE TÍTULO	JR OFFICE CONTABILIDADE	DESPESAS COM SERVIÇOS DE TERCEIROS	NF 3214	HONORÁRIOS CONTÁBEIS PAGAMENTO REFERENTE AOS HONORÁRIOS CONTÁBEIS DO MÊS DE OUTUBRO DE 2020		- 1.345,00		
18/11/2020	DÉBITO AUTOMÁTICO	SICOOB	TARIFA BANCÁRIA		Tarifa Cobrança		- 1,00		
18/11/2020	DÉBITO AUTOMÁTICO	SICOOB	CRED. LIQUIDAÇÃO		CRED. LIQUIDAÇÃO COBRANÇA				494,90
29/11/2020	DÉBITO AUTOMÁTICO	MINISTÉRIO DA PREVIDÊNCIA SOCIAL	INSS		REFERENTE AO PAGAMENTO DE INSS - COMPETÊNCIA 10/2020		- 485,00		
27/11/2020	PAGAMENTO DE TÍTULO	MOVIMENTO COMUNITARIO JARDIM BOTANICO	COLABORAÇÃO ORNAENTAÇÃO NATALINA		OUTRAS DESPESAS ADMINISTRATIVAS REFERENTE A COLABORAÇÃO COM A ORNAMENTAÇÃO NATALINA NOS BALÕES DO JARDIM BOTANICO		- 200,00		
27/11/2020	TRANSFERENCIA ONLINE	AMOBIS CONDOMINIO	CONTRATO DE ALUGUEL		PAGAMENTO DE ALUGUEL DO CONDOMINIO REFERENTE AO MÊS DE NOVEMBRO/2020 CONFORME CONTRATO FIRMADO ENTRE AS DUAS PARTES.				6622,79
27/11/2020	TRANSFERENCIA ONLINE	AMOBIS CONDOMINIO	TRANSFERENCIA DE ARRECAÇÃO		REINTEGRAR ASSOCIAÇÃO SALDO DE RUBRICA "MENSALIDADE ASSOCIAÇÃO" DE 01/11/2020 ATÉ 30/11/2020 + ACCORDS				3158,40
27/11/2020	DÉBITO AUTOMÁTICO	SICOOB	TARIFA BANCÁRIA		Tarifa Cobrança		- 1,00		
27/11/2020	DÉBITO AUTOMÁTICO	SICOOB	CRED. LIQUIDAÇÃO		CRED. LIQUIDAÇÃO COBRANÇA				856,07
30/11/2020	TRANSFERENCIA ONLINE	PAULO ROBERTO DE JESUS BRITO	AJUDA DE CURTO		AJUDA DE CURTO PRESIDENTE DA ASSOCIAÇÃO REFERENTE 11/2020		- 1.235,00		
					TOTAL:		- 4.446,00		18.445,56
									18.525,57