



JROFFICE



OfficeBOOK[®]

• Abas Inteligentes •

**Condomínio Residencial
Dos Associados da AMOBB
Setembro/2019**



Termo de Abertura

O presente OfficeBook possui páginas numeradas de 01 a 212, e contém a escrituração dos lançamentos contábeis do cliente abaixo descrito.

**Condominio Residencial dos Associados da
AMOBB**

Nome do Condomínio

Ricardo Felix Santana

Síndico

Brasília(DF) 2019

JROFFICE



Missão dos Gestores

- 1 - Contabilidade**
- 2 - Síndico(a)**
- 3 - Conselho Fiscal**

FUNÇÕES DA CONTABILIDADE

A contabilidade é uma atividade essencialmente de prestação de serviços, sem qualquer responsabilidade pela gestão financeira (gestão e controle de contas correntes e recursos financeiros do condomínio), ficando esta função exclusivamente a cargo do síndico eleito em AGO.

A finalidade principal da contabilidade é fornecer informações claras e relevantes aos síndicos e administradores sobre as receitas, despesas e patrimônio (composição e variações) de um condomínio.

Essas informações geradas por meio de relatórios contábeis e gráficos específicos, são fundamentais, pois permitirão de forma clara e inequívoca a percepção e conhecimento realista da situação financeira, e conseqüentemente permitindo a tomada decisões administrativas e financeiras com base em dados objetivos.

As principais funções da Contabilidade são: registrar, organizar, demonstrar, analisar e acompanhar as modificações das receitas e despesas e do patrimônio em virtude da atividade econômica ou social.

- 1) **Registrar:** todos os fatos que ocorrem e podem ser representados em valor monetário;
- 2) **Organizar:** um sistema de prestação de contas, transparente e objetivo como o OFFICE BOOK adequado às necessidades do Condomínio;
- 3) **Demonstrar:** com base nos registros realizados, expor periodicamente por meio de demonstrativos contábeis, a situação econômica, patrimonial e financeira do Condomínio;
- 4) **Analisar:** os demonstrativos devem ser analisados com a finalidade de apuração dos resultados obtidos pelo condomínio, proporcionando futuras previsões orçamentárias para reavaliação das taxas condominiais;
- 5) **Acompanhar:** a execução e cumprimento das rubricas previstas em orçamento do condomínio, por meio dos relatórios contábeis, alertando para eventuais problemas orçamentários.

Brasília/DF - 2020

FUNÇÕES DO SÍNDICO

Art. 1.348. do Código Civil Brasileiro

Compete ao síndico:

- I - convocar a assembleia dos condôminos;
- II - representar, ativa e passivamente, o condomínio, praticando, em juízo ou fora dele, os atos necessários à defesa dos interesses comuns;
- III - dar imediato conhecimento à assembleia da existência de procedimento judicial ou administrativo, de interesse do condomínio;
- IV - cumprir e fazer cumprir a convenção, o regimento interno e as determinações da assembleia;
- V - diligenciar a conservação e a guarda das partes comuns e zelar pela prestação dos serviços que interessem aos possuidores;
- VI - elaborar o orçamento da receita e da despesa relativa a cada ano;
- VII - cobrar dos condôminos as suas contribuições, bem como impor e cobrar as multas devidas;
- VIII - prestar contas à assembleia, anualmente e quando exigidas;
- IX - realizar o seguro da edificação.

§ 1º Poderá a assembleia investir outra pessoa, em lugar do síndico, em poderes de representação.

§ 2º O síndico pode transferir a outrem, total ou parcialmente, os poderes de representação ou as funções administrativas, mediante aprovação da assembleia, salvo disposição em contrário da convenção.

Outras atribuições implícitas do Síndico:

- Exercer a administração interna do prédio, referente à vigilância, moralidade e segurança.
- Selecionar, admitir e demitir funcionários fixando-lhes os salários de acordo com a verba do orçamento do ano, respeitando o piso salarial da categoria;
- Escolher e contratar empresas prestadoras de serviços para o condomínio tais como: terceirização, manutenção e segurança ou terceiros, assessoria condominial e contabilidade e ainda quaisquer outras;
- Execução das obras que interessem ao condomínio de acordo com as verbas previstas em orçamento e aprovadas em AGE ou até de forma emergencial com utilização do fundo de reserva;
- Guardar toda documentação administrativa, bancária, técnica, fiscal, previdenciária e trabalhista;
- Manter sob sua guarda o Livro de ocorrências.

Brasília/DF - 2020

FUNÇÕES DO CONSELHO FISCAL

CONSELHO CONSULTIVO E/OU FISCAL é o órgão de consulta e assessoramento do síndico, composto por três condôminos, com mandato que não poderá exceder a dois anos, permitida reeleição.

- **Conselho Fiscal:** confere as contas e documentação do condomínio, mensalmente – geralmente a partir das pastas enviadas pela contabilidade. É o conselho quem, muitas vezes, recomenda ou não a aprovação das contas do condomínio para a assembleia. Apesar disso, o conselho fiscal não tem poder de aprovação para nenhum assunto, apenas emitir parecer sobre as contas, segundo o Código Civil.

"Art. 1.356. Poderá haver no condomínio um conselho fiscal, composto de três membros, eleitos pela assembleia, por prazo não superior a dois anos, ao qual compete dar parecer sobre as contas do síndico."

Brasília/DF - 2020





Orientações ao Cliente

- 1 - Contábeis**
- 2 - Administrativas**
- 3 - Trabalhistas**

A JR Office Contabilidade, pretende com estas orientações, ajudar na rotina da administração condominial, evitando a tomada de procedimentos que possam dificultar quaisquer esclarecimento posteriores aos Condôminos.

ORIENTAÇÕES CONTÁBEIS

- 1- A Contabilidade deve ser comprovada sempre por meio de **extrato bancário**;
- 2- A entrega da documentação de receitas e despesas para a JR OFFICE, deve ser efetuada mediante protocolo discriminado, evitando divergências ou falta de documentos; Em caso de pendências de documentos os prazos de devolução da pasta serão suspensos até a entrega da documentação pendente;
- 3- Todos os pagamentos efetuados pela Administração deverão ser feitos em **cheque**, sendo um para cada respectiva despesa;
- 4- Em caso de Aplicação Financeira é necessária a apresentação mensal do extrato;
- 5- Todas as receitas e despesas devem ser **conferidas** pelo Administrador(a) antes de ser remetida a Contabilidade, pois em caso de falta de qualquer comprovante gera dificuldade na elaboração da prestação de contas e atraso na devolução do balancete;
- 6- Sempre que houver taxa extra, aconselhar-se a abertura de uma conta corrente à parte, evitando a confusão de recursos e a preservação da transparência nas contas;
- 7- Todos os Recebimentos do Condomínio preferencialmente devem ser através de **boletos bancários**, gerando segurança e transparência na identificação dos créditos;
- 8- Aconselha-se **não receber** qualquer quantia no Condomínio, apenas no banco;
- 9- Caso seja feito um cheque para pagamento de **várias despesas**, sempre identificar na nota fiscal ou recibo o número do respectivo cheque em todos comprovantes;
- 10- Em caso de **compra parcelada**, sempre citar os números dos cheques no corpo da nota, e tirar a quantidade de cópias da NF conforme o número de parcelas correspondentes;
- 11- Sempre antes de qualquer pagamento, aguarde primeiramente a **emissão** do recibo ou nota fiscal, nunca efetuar pagamento sem o comprovante;
- 12- Em caso de necessidade de um caixa (dinheiro em espécie) para pequenas despesas tais como xerox, correios e outros, retirar uma quantia mínima, e ao findar o mês devolver o saldo restante e zerar o caixa ;
- 13- Em caso de recebimento de taxas no condomínio pelo síndico(a), e depositadas diretamente em C/C, enviar o comprovante de crédito para a JR OFFICE, para a devida baixa de pagamento, evitando cobranças futuras da unidade;
- 14- Todas as notas fiscais devem estar em nome do condomínio, com carimbo de recebimento;
- 15- Os recibos de pagamentos RPA ou comuns devem conter todos os dados do prestador de serviços, ou seja: nome completo legível, endereço, RG, CPF e serviço executado de forma discriminada;
- 16- Em caso de falta de apresentação de documentos necessários ao fechamento da pasta de prestação, e após a devida comunicação de pendência pela JR OFFICE, os valores não identificados serão destinados ao "caixa" sendo então finalizadas as pastas, não prejudicando a publicidade das contas, e as possíveis compensações, serão realizadas no mês seguinte, ajustando-se assim os saldos;
- 17- Em caso de recebimento de taxas no Condomínio, sempre procurar receber em **cheque nominal ao condomínio**, e os depósitos identificados com a(s) respectiva(s) unidades(s).

Brasília/DF - 2020

JROFFICE

ORIENTAÇÕES ADMINISTRATIVAS

- 1- Evitar a emissão de cheques pré-datados, sempre pedir a confecção de boleto para a data do vencimento;
- 2- Sempre na contratação de mão de obra e serviços, ratificar a execução dos serviços por meio de contrato, definindo prazos e condições;
- 3- Anotar a data do vencimento do seguro de Incêndio, para 30 (trinta) dias antes renová-lo;
- 4- Sempre na convocação de Assembleia, não esquecer dos prazos de antecedência da convocação previstos em Convenção, para evitar impugnações e nulidades;
- 5- Nunca, em hipótese alguma, citar quaisquer devedores em quadros de avisos ou divulgar relação de inadimplência em público;
- 6- Nunca fornecer Declarações de Quitação Condominial, sem a devida atualização cadastral;
- 7- Nunca efetuar qualquer pagamento de boletos bancários recebidos pelo correio no Condomínio, sem a prévia consulta a JR OFFICE;
- 8- As AGOs (Assembleias Gerais Ordinárias) tratam especificamente de: Eleição de síndico, subsíndico e conselho fiscal; prestação de contas e previsão orçamentária, salvo disposição contrária em convenção;
- 9- As AGEs (Assembleias Gerais Extraordinárias) tratam de quaisquer outros assuntos tais como situações emergenciais, criação de taxa extra ou suplementar e demais pautas propostas;
- 10- Manter sempre o Cadastro de Moradores Atualizado;
- 11- Nunca antecipar pagamento para prestadores de serviços sem o devido contrato, especificando os serviços a serem realizados, prazos e penalidades, devendo os pagamentos serem efetivados mediante cronograma de realização de serviços;
- 12- Quaisquer obras realizadas nos condomínios de acordo com a nova regulamentação do sistema de gestão de reformas (ABNT NBR 16280), devem obrigatoriamente ter engenheiro responsável com registro no CREA e laudo técnico específico;
- 13- Todos os serviços contratados pelo condomínio no tocante a empreitada ou subempreitada de obras de construção civil, hidráulica ou elétrica, reparação, conservação e reforma de edifícios, conforme Decreto No 25.208/2006, devem ser retidos ISS sobre os serviços e emitidas as guias de DAR pelas empresas contratadas para recolhimento e retenção do condomínio;
- 14- Na solicitação de serviços ao setor de Apoio ao Cliente tais como: cartas, notificações, avisos a JR OFFICE em virtude de rotina administrativa interna, necessitamos de um prazo mínimo para elaboração das correspondências, prazo este a ser consultado no setor de apoio ao cliente para envio das solicitações.

Brasília/DF - 2020

JR OFFICE

ORIENTAÇÕES TRABALHISTAS

- 1- No caso de concessão de férias ao empregado sempre comunicar a JR OFFICE com prazo mínimo de 30 dias de antecedência ao gozo das férias para programação e devidas apropriações de impostos;
- 2- O prazo para concessão de férias é de 1(um) ano e 11(onze) meses, caso este prazo não sejam gozadas as férias, ocorre a penalidade de pagamento em dobro, podendo o empregado escolher a melhor data para retirar-se do serviço;
- 3- No caso de aquisição de abono pecuniário (compra de férias), o máximo permitido será de 10(dez) dias;
- 4- Sempre que houver contratação de serviços de Mão de obra, sem a emissão de nota fiscal, deverá ser retido do prestador de serviços no RPA (recibo de pagamento a autônomo) 11%(onze por cento), ficando a cargo do condomínio o recolhimento do percentual de 20%(vinte por cento), totalizando 31%(trinta e um por cento) a ser recolhido na GPS até o dia 20 de cada mês subsequente ao fato gerador;
- 5- Ao efetuar o pagamento da Guia GPS (guia de recolhimento de previdência social), observar sempre a competência e o código identificador do recibo de pagamento, evitando inconsistências na baixa do pagamento;
- 6- As folhas de ponto dos empregados devem ser disponibilizadas a JR OFFICE até o primeiro dia do mês seguinte para elaboração da folha de pagamento, estando devidamente preenchida com visto do síndico e SEM RASURAS.
- 7- O salário dos empregados deve ser quitado até o dia 5º dia útil do mês subsequente, considerando-se o sábado como dia útil.
- 8- As parcelas de 13º salário deverão ser pagas da seguinte forma: a primeira de 50%(cinquenta por cento) do salário base + vantagens entre os meses de fevereiro e novembro; e a segunda até o dia 20 de dezembro, impreterivelmente. Nos meses de concessão de férias poderá ser incluso o pagamento da primeira parcela de 13º salário, a critério e deliberação do empregador.
- 9- O vale transporte e Alimentação devem ser pagos antecipadamente na contratação e durante o contrato de trabalho;
- 10- O condomínio deve manter o Livro de Registro de Empregados em local de fácil acesso em caso de fiscalização, evitando multas por sua falta;
- 11- Em todos os contratos de trabalho, mesmo em experiência é obrigatório o registro de carteira de trabalho, garantindo assim a perfeita relação trabalhista entre empregador e empregado, além das garantias quanto aos acidentes de trabalho e impostos incidentes;
- 12- O adiantamento de salário é limitado por CCT (Convenção coletiva de trabalho) a 30% do salário base do empregado; em caso de concessão deve ser informado a JR OFFICE até o dia 20 de cada mês para o devido lançamento em folha de pagamento;
- 13- O empregado que porventura necessite exercer uma função adversa de sua contratação originária durante o período consecutivo de 60(sessenta) dias pelo menos por uma hora diária, tem direito a receber adicionais previstos em CCT, sobre o valor do salário do empregado substituído;
- 14- Sempre haverá incidência de retenção de INSS de 11% (onze por cento) no pagamento de pró-labore do síndico. Poderá ser excluída a retenção desde que, o síndico comprove pagamento integral de INSS na mesma proporção e pelo mesmo regime tributário. Se a retenção for inferior a 11%, a diferença é devida e será incluída na GPS mensal;
- 15- No caso da data de vencimento do FGTS que sempre será dia 07 de cada mês, recaia em dias não úteis (fim de semana ou feriados) devem-se antecipar o recolhimento para o dia anterior sob pena de multas e juros.

Brasília/DF - 2020



Análise do Conselho Fiscal

1 - Termo de Encaminhamento

O termo de encaminhamento tem a finalidade de dar celeridade a devolução do Office Book (pasta de prestação de contas), contendo as datas de encaminhamento da prestação de contas para os conselheiros fiscais. Este documento evita atrasos na divulgação das contas aos moradores e previne possíveis problemas para análise e aprovação de contas em AGO.

- 1 - Termo de Encaminhamento
- 2 - Considerações
- 3 - Sugestões
- 4 - Parecer Final do Conselho Fiscal

TERMO DE ENCAMINHAMENTO DE BALANCETE

Na qualidade de síndico (a) deste condomínio, encaminho o Office Book (pasta de balancete) para verificação e análise das contas no prazo máximo de _____ dias para cada membro do conselho fiscal.

Síndico(a): _____ Data : ____/____/____

Mês: _____

Assinatura: _____

1º Conselheiro	Data de Recebimento ____/____/____ <div style="text-align: right;">Ass: _____</div> Data de Devolução ____/____/____ <div style="text-align: right;">Ass: _____</div>
2º Conselheiro	Data de Recebimento ____/____/____ <div style="text-align: right;">Ass: _____</div> Data de Devolução ____/____/____ <div style="text-align: right;">Ass: _____</div>
3º Conselheiro	Data de Recebimento ____/____/____ <div style="text-align: right;">Ass: _____</div> Data de Devolução ____/____/____ <div style="text-align: right;">Ass: _____</div>
DATA DE DEVOLUÇÃO FINAL DAS PASTAS PELOS CONSELHEIROS ____/____/____ Assinatura Síndico: _____	OBSERVAÇÕES IMPORTANTES



Análise do Conselho Fiscal

2 - Considerações

Este espaço destina-se exclusivamente aos membros do conselho fiscal, para que possam manifestar ponderações sobre as contas, podendo para tanto, dissertar sobre quaisquer situações encontradas na prestação de contas.

- 1 - Termo de Encaminhamento
- 2 - Considerações
- 3 - Sugestões
- 4 - Parecer Final do Conselho Fiscal

CONSIDERAÇÕES

1º Conselheiro	
2º Conselheiro	
3º Conselheiro	
	Neste quadro devem ser registradas as considerações relevantes sobre a análise do balancete por cada membro do conselho fiscal



Análise do Conselho Fiscal

3 - Sugestões

Este espaço destina-se exclusivamente aos membros do conselho fiscal, para que possam, ressaltar qualquer documento ou situação que mereça citação, porém que não impeça a aprovação da prestação de contas.

- 1 - Termo de Encaminhamento
- 2 - Considerações
- 3 - Sugestões
- 4 - Parecer Final do Conselho Fiscal

SUGESTÕES / CRÍTICAS

1º Conselheiro	
2º Conselheiro	
3º Conselheiro	
	Neste quadro devem ser registradas as sugestões relevantes sobre a análise do balancete por cada membro do conselho fiscal



Análise do Conselho Fiscal

4 - Parecer Final do Conselho Fiscal

Neste espaço os conselheiros fiscais emitem seu parecer sobre as contas, podendo para tanto detalhar suas observações e emitir suas impressões ratificando em conclusão o seu voto.

- 1 - Termo de Encaminhamento
- 2 - Considerações
- 3 - Sugestões
- 4 - Parecer Final do Conselho Fiscal

PARECER DO CONSELHO FISCAL

1º CONSELHEIRO: _____

APROVADO: ()

NÃO APROVADO: () CONFORME MOTIVOS ACIMA APRESENTADOS.

ASSINATURA CONSELHEIRO FISCAL: _____ **DATA** ____ / ____ / ____

PARECER DO CONSELHO FISCAL

2º CONSELHEIRO: _____

APROVADO: ()

NÃO APROVADO: () CONFORME MOTIVOS ACIMA APRESENTADOS.

ASSINATURA CONSELHEIRO FISCAL: _____ **DATA** ____ / ____ / ____

PARECER DO CONSELHO FISCAL

3º CONSELHEIRO: _____

APROVADO : ()

NÃO APROVADO: () CONFORME MOTIVOS ACIMA APRESENTADOS.

ASSINATURA CONSELHEIRO FISCAL : _____ **DATA** ____ / ____ / ____

ESPACO RESERVADO À JR OFFICE
(Esclarecimentos e Respostas)

ESPACO RESERVADO AO(A) SÍNDICO(A)
(Esclarecimentos e Respostas)



Relatórios Contábeis

1 - Balancete Mensal e Detalhado

Estes relatórios demonstram toda a movimentação financeira do condomínio, saldos anteriores, receitas, despesas, investimentos e saldos remanescentes, um de forma sintética (mensal), outro de forma detalhada.

- 1 - Balancete Mensal e Detalhado
- 2 - Livro Caixa
- 3 - Conta Caixa
- 4 - Razão de Contas
- 5 - Balancetes Acumulados
- 6 - Gráficos Contábeis
- 7 - Gráficos de Consumo
- 8 - Inventário Patrimonial

AMOB ASSOCIAÇÃO

Setembro / 2019 - Período: 01/09/2019 a 30/09/2019

RECEITAS/HISTÓRICO	VALORES EM R\$	[%]
Receitas Operacionais		
Acordo - Ref: 09/19	2.075,92	100,00 %
	2.075,92	20,49 %
Receitas		
Repasse Cota Parte de Condomínio - Ref: 09/19	5.285,98	100,00 %
	5.285,98	52,18 %
RECEITAS FINANCEIRAS		
Rendimento de Aplicação - Ref: 09/19	9,03	100,00 %
	9,03	0,09 %
RECEITAS TAXA EXTRA		
Mensalidade Associação - Ref: 08/19	300,00	10,87 %
Mensalidade Associação - Ref: 09/19	2.460,00	89,13 %
	2.760,00	27,24 %
Total:		10.130,93

DESPESAS/HISTÓRICO	VALORES EM R\$	[%]
Tarifas Bancárias		
Tarifas de Cobrança	392,75	54,57 %
Imp. de Renda	1,86	0,26 %
Despesas Bancárias	178,37	24,78 %
Tarifa Kit Serviço	84,00	11,67 %
Manutenção/Renovação de Cadastro	52,35	7,27 %
Tarifa TED	10,45	1,45 %
	719,78	8,03 %
Despesa Administrativa		
Honorários Contábeis	975,28	31,52 %
Despesas Cartoriais	4,05	0,13 %
Associação dos Condomínios	300,00	9,70 %
Honorários de Cobrança	14,83	0,48 %
Pró-Labore Presidente	1.335,00	43,15 %
INSS	465,00	15,03 %
	3.094,16	34,53 %
Contas de Compensação		
Devolução de Empréstimo	3.213,10	100,00 %
	3.213,10	35,86 %
TERCEIRIZAÇÃO MÃO DE OBRA		
PIS/COFINS/CSLL - Ref: 07/19	192,83	100,00 %
	192,83	2,15 %
DESPESAS TECNICO E ADMINISTRATIVAS		
Serviços de Consultoria/Fiscalização	1.740,67	100,00 %
	1.740,67	19,43 %
Total:		8.960,54

RESUMO

Saldo Anterior:	6.824,55
Total de Receitas:	10.130,93
Total de Despesas:	(8.960,54)
Saldo do Mês:	1.170,39
SALDO A SER TRANSFERIDO:	7.994,94

CONTAS CORRENTES	VALORES EM R\$
1-C/C B.BRASIL NOVA	
01 - Saldo Anterior	0,00
02 - Créditos	10.121,90
03 - Débitos	(8.954,63)
04 - Transferência (-)	(3.592,71)
04 - Transferência (+)	2.425,44
	0,00

AMOB ASSOCIAÇÃO

Setembro / 2019 - Período: 01/09/2019 a 30/09/2019

2-C/ APLICAÇÃO B.B	
01 - Saldo Anterior	4.134,14
02 - Créditos	9,03
03 - Débitos	(1,86)
04 - Transferência (-)	(2.425,44)
04 - Transferência (+)	3.592,71
	5.308,58
3-C/ APLICAÇÃO B.B - SEGURANÇA	
01 - Saldo Anterior	(11,48)
02 - Créditos	0,00
03 - Débitos	0,00
	(11,48)
4-C/ APLICAÇÃO B.B - CLUBE	
01 - Saldo Anterior	(69,37)
02 - Créditos	0,00
03 - Débitos	0,00
	(69,37)
5-C/ APLICAÇÃO B.B	
01 - Saldo Anterior	(131,78)
02 - Créditos	0,00
03 - Débitos	0,00
	(131,78)
6-CAIXA ROTATIVO	
01 - Saldo Anterior	2.903,04
02 - Créditos	0,00
03 - Débitos	(4,05)
	2.898,99

NOTA EXPLICATIVA

> POR FALTA DOS EXTRATOS DAS CONTAS APLICAÇÕES BB SEGURANÇA, BB CLUBE E BB, NÃO HOUVE AS DEVIDAS ATUALIZAÇÕES DOS SALDOS DE ACORDO COM O RENDIMENTO MENSAL;

> INFORMAMOS QUE A NOTA FISCAL Nº 114 DA EMPRESA BIO CONSULTORIA AMBIENTAL LTDA NO VALOR TOTAL DE R\$ 1.740,67 FOI REALIZADO O PAGAMENTO INTEGRAL, O VALOR QUE DEVERIA TER SIDO PAGO É DE R\$ 1.633,27 COM AS DEVIDAS DEDUÇÕES DOS IMPOSTOS DESCRITOS EM NOTA, A SABER, IRRF R\$ 26,11 E PIS/COFINS/CSLLS R\$ 81,29, ORIENTAMOS QUE A DIFERENÇA NO VALOR DE R\$ 118,89, SEJA SOLICITADA À EMPRESA O RESSARCIMENTO;

Nara Gabriela da Silva
 Contadora
 CRC DF 022703/O-5

AMOB ASSOCIAÇÃO

Nara Gabriela da Silva
Contadora
CRC DF 022703/O-6

Setembro / 2019 - Período: 01/09/2019 a 30/09/2019

RECEITAS/HISTÓRICO										
Unidade	Mês Ref.	Vencimento	Acódo	Mensalidade Associação					Acrescimos / Descontos	Total
ADNA1/01	09/2019	05/09/2019	17,16	0,00	0,00	0,00	0,00	0,00	0,00	17,16
ADNA1/01	09/2019	20/09/2019	0,00	15,00	0,00	0,00	0,00	0,00	0,00	15,00
ADNA1/03	09/2019	20/09/2019	0,00	15,00	0,00	0,00	0,00	0,00	0,00	15,00
ADNA1/04	09/2019	20/09/2019	0,00	15,00	0,00	0,00	0,00	0,00	0,00	15,00
ADNA1/08	09/2019	20/09/2019	0,00	15,00	0,00	0,00	0,00	0,00	0,00	15,00
ADNA1/10	09/2019	20/09/2019	0,00	15,00	0,00	0,00	0,00	0,00	0,00	15,00
ADNA1/11	09/2019	20/09/2019	0,00	15,00	0,00	0,00	0,00	0,00	0,00	15,00
ADNA1/12	09/2019	10/09/2019	0,00	15,00	0,00	0,00	0,00	0,00	0,00	15,00
CAMOR/05	09/2019	20/09/2019	0,00	15,00	0,00	0,00	0,00	0,00	0,00	15,00
CAMOR/07	09/2019	20/09/2019	0,00	15,00	0,00	0,00	0,00	0,00	0,00	15,00
CAMOR/09	09/2019	20/09/2019	0,00	15,00	0,00	0,00	0,00	0,00	0,00	15,00
CAMOR/11	09/2019	20/09/2019	0,00	15,00	0,00	0,00	0,00	0,00	0,00	15,00
CAMOR/13	09/2019	20/09/2019	0,00	15,00	0,00	0,00	0,00	0,00	0,00	15,00
CAMOR/15	09/2019	20/09/2019	0,00	15,00	0,00	0,00	0,00	0,00	0,00	15,00
CAMOR/16	09/2019	23/09/2019	63,68	0,00	0,00	0,00	0,00	0,00	0,00	63,68
CAMOR/16	09/2019	30/09/2019	0,00	15,00	0,00	0,00	0,00	0,00	0,00	15,00
CAMOR/17	09/2019	20/09/2019	0,00	15,00	0,00	0,00	0,00	0,00	0,00	15,00
CAMOR/18	09/2019	23/09/2019	0,00	15,00	0,00	0,00	0,00	0,00	0,00	15,00
CAMOR/19	09/2019	20/09/2019	0,00	15,00	0,00	0,00	0,00	0,00	0,00	15,00
CAMOR/20	09/2019	20/09/2019	0,00	15,00	0,00	0,00	0,00	0,00	0,00	15,00
CAMOR/22	09/2019	20/09/2019	0,00	15,00	0,00	0,00	0,00	0,00	0,00	15,00
CAMOR/24	09/2019	20/09/2019	0,00	15,00	0,00	0,00	0,00	0,00	0,00	15,00
CAMOR/32	09/2019	02/09/2019	103,94	0,00	0,00	0,00	0,00	0,00	0,00	103,94
CAMOR/32	09/2019	20/09/2019	0,00	15,00	0,00	0,00	0,00	0,00	0,00	15,00
CAMOR/34	09/2019	20/09/2019	0,00	15,00	0,00	0,00	0,00	0,00	0,00	15,00
CAMOR/38	09/2019	20/09/2019	0,00	15,00	0,00	0,00	0,00	0,00	0,00	15,00
CAMOR/40	09/2019	10/09/2019	0,00	15,00	0,00	0,00	0,00	0,00	0,00	15,00
CAZUL/02	09/2019	20/09/2019	0,00	15,00	0,00	0,00	0,00	0,00	0,00	15,00
CAZUL/03	09/2019	20/09/2019	0,00	15,00	0,00	0,00	0,00	0,00	0,00	15,00
CAZUL/04	08/2019	30/08/2019	0,00	15,00	0,00	0,00	0,00	0,00	0,00	15,00
CAZUL/06	09/2019	10/09/2019	0,00	15,00	0,00	0,00	0,00	0,00	0,00	15,00
CAZUL/06	09/2019	13/09/2019	80,75	0,00	0,00	0,00	0,00	0,00	0,00	80,75
CESPE/02	09/2019	20/09/2019	0,00	15,00	0,00	0,00	0,00	0,00	0,00	15,00
CESPE/03	08/2019	30/08/2019	0,00	15,00	0,00	0,00	0,00	0,00	0,00	15,00
CESPE/04	09/2019	20/09/2019	0,00	15,00	0,00	0,00	0,00	0,00	0,00	15,00
CESPE/06	09/2019	20/09/2019	0,00	15,00	0,00	0,00	0,00	0,00	0,00	15,00
CESPE/08	09/2019	20/09/2019	0,00	15,00	0,00	0,00	0,00	0,00	0,00	15,00
CESPE/10	09/2019	20/09/2019	0,00	15,00	0,00	0,00	0,00	0,00	0,00	15,00
CESPE/11	09/2019	20/09/2019	0,00	15,00	0,00	0,00	0,00	0,00	0,00	15,00
CESPE/12	09/2019	20/09/2019	0,00	15,00	0,00	0,00	0,00	0,00	0,00	15,00
CESPE/13	09/2019	20/09/2019	0,00	15,00	0,00	0,00	0,00	0,00	0,00	15,00
CESPE/14	09/2019	20/09/2019	0,00	15,00	0,00	0,00	0,00	0,00	0,00	15,00
CESPE/19	09/2019	20/09/2019	0,00	15,00	0,00	0,00	0,00	0,00	0,00	15,00
CESPE/21	09/2019	20/09/2019	0,00	15,00	0,00	0,00	0,00	0,00	0,00	15,00
CESPE/22	09/2019	30/09/2019	0,00	15,00	0,00	0,00	0,00	0,00	0,00	15,00
CESPE/25	09/2019	20/09/2019	0,00	15,00	0,00	0,00	0,00	0,00	0,00	15,00
CESPE/26	09/2019	20/09/2019	0,00	15,00	0,00	0,00	0,00	0,00	0,00	15,00
CESPE/27	09/2019	20/09/2019	0,00	15,00	0,00	0,00	0,00	0,00	0,00	15,00
CESPE/28	09/2019	20/09/2019	0,00	15,00	0,00	0,00	0,00	0,00	0,00	15,00
CESPE/31	09/2019	10/09/2019	0,00	15,00	0,00	0,00	0,00	0,00	0,00	15,00
CESPE/33	09/2019	20/09/2019	0,00	15,00	0,00	0,00	0,00	0,00	0,00	15,00
CESPE/34	09/2019	20/09/2019	0,00	15,00	0,00	0,00	0,00	0,00	0,00	15,00
CESPE/35	09/2019	20/09/2019	0,00	15,00	0,00	0,00	0,00	0,00	0,00	15,00
CESPE/37	09/2019	30/09/2019	0,00	15,00	0,00	0,00	0,00	0,00	0,00	15,00
CESPE/38	09/2019	20/09/2019	0,00	15,00	0,00	0,00	0,00	0,00	0,00	15,00
CESPE/39	09/2019	20/09/2019	0,00	15,00	0,00	0,00	0,00	0,00	0,00	15,00
CESPE/40	09/2019	20/09/2019	0,00	15,00	0,00	0,00	0,00	0,00	0,00	15,00
CESPE/42	08/2019	30/08/2019	0,00	15,00	0,00	0,00	0,00	0,00	0,00	15,00
CESPE/43	09/2019	20/09/2019	0,00	15,00	0,00	0,00	0,00	0,00	0,00	15,00
CESPE/44	09/2019	20/09/2019	0,00	15,00	0,00	0,00	0,00	0,00	0,00	15,00
CESPE/47	09/2019	30/09/2019	0,00	15,00	0,00	0,00	0,00	0,00	0,00	15,00
CESPE/48	09/2019	20/09/2019	0,00	15,00	0,00	0,00	0,00	0,00	0,00	15,00
CESPE/48	09/2019	27/09/2019	282,00	0,00	0,00	0,00	0,00	0,00	0,00	282,00
CESPE/49	09/2019	10/09/2019	0,00	15,00	0,00	0,00	0,00	0,00	0,00	15,00
CESPE/52	09/2019	16/09/2019	17,92	0,00	0,00	0,00	0,00	0,00	0,00	17,92
CESPE/52	09/2019	20/09/2019	0,00	15,00	0,00	0,00	0,00	0,00	0,00	15,00
CRDOR/02	09/2019	20/09/2019	534,42	0,00	0,00	0,00	0,00	0,00	0,00	534,42
CRDOR/04	09/2019	20/09/2019	0,00	15,00	0,00	0,00	0,00	0,00	0,00	15,00
CRDOR/06	09/2019	20/09/2019	0,00	15,00	0,00	0,00	0,00	0,00	0,00	15,00
CRDOR/08	08/2019	30/08/2019	0,00	15,00	0,00	0,00	0,00	0,00	0,00	15,00
DNIEL/03	09/2019	20/09/2019	0,00	15,00	0,00	0,00	0,00	0,00	0,00	15,00
DNIEL/06	09/2019	06/09/2019	36,99	0,00	0,00	0,00	0,00	0,00	0,00	36,99
DNIEL/06	09/2019	20/09/2019	0,00	15,00	0,00	0,00	0,00	0,00	0,00	15,00
DNIEL/07	09/2019	20/09/2019	0,00	15,00	0,00	0,00	0,00	0,00	0,00	15,00
DNIEL/09	09/2019	10/09/2019	0,00	15,00	0,00	0,00	0,00	0,00	0,00	15,00
DNIEL/12	09/2019	20/09/2019	0,00	15,00	0,00	0,00	0,00	0,00	0,00	15,00
DNIEL/13	09/2019	20/09/2019	0,00	15,00	0,00	0,00	0,00	0,00	0,00	15,00
EDAVI/01	09/2019	30/09/2019	0,00	15,00	0,00	0,00	0,00	0,00	0,00	15,00
EDAVI/03	08/2019	30/08/2019	0,00	15,00	0,00	0,00	0,00	0,00	0,00	15,00
EDAVI/04	09/2019	20/09/2019	0,00	15,00	0,00	0,00	0,00	0,00	0,00	15,00
EDAVI/05	09/2019	24/09/2019	0,00	15,00	0,00	0,00	0,00	0,00	0,00	15,00
EDAVI/06	09/2019	10/09/2019	0,00	15,00	0,00	0,00	0,00	0,00	0,00	15,00
ELIAN/01	09/2019	20/09/2019	0,00	15,00	0,00	0,00	0,00	0,00	0,00	15,00
ELIAN/02	09/2019	20/09/2019	17,16	15,00	0,00	0,00	0,00	0,00	0,00	32,16
ELIAN/03	09/2019	20/09/2019	0,00	15,00	0,00	0,00	0,00	0,00	0,00	15,00
ELIAN/05	09/2019	20/09/2019	0,00	15,00	0,00	0,00	0,00	0,00	0,00	15,00
ELIAN/06	09/2019	20/09/2019	0,00	15,00	0,00	0,00	0,00	0,00	0,00	15,00

AMOB ASSOCIAÇÃO

Para Gabriela da Silva
Contadora
CRC DF 022703/O-8

Setembro / 2019 - Período: 01/09/2019 a 30/09/2019

ELIAN/08	09/2019	20/09/2019	0,00	15,00	0,00	0,00	0,00	0,00	0,00	15,00
MDEUS/01	09/2019	20/09/2019	0,00	15,00	0,00	0,00	0,00	0,00	0,00	15,00
MDEUS/02	09/2019	20/09/2019	0,00	15,00	0,00	0,00	0,00	0,00	0,00	15,00
MDEUS/03	09/2019	20/09/2019	0,00	15,00	0,00	0,00	0,00	0,00	0,00	15,00
MDEUS/04	09/2019	20/09/2019	0,00	15,00	0,00	0,00	0,00	0,00	0,00	15,00
MDEUS/05	09/2019	20/09/2019	0,00	15,00	0,00	0,00	0,00	0,00	0,00	15,00
MDEUS/07	09/2019	20/09/2019	0,00	15,00	0,00	0,00	0,00	0,00	0,00	15,00
MDEUS/08	08/2019	30/08/2019	0,00	15,00	0,00	0,00	0,00	0,00	0,00	15,00
MDEUS/09	09/2019	20/09/2019	0,00	15,00	0,00	0,00	0,00	0,00	0,00	15,00
MDEUS/10	09/2019	10/09/2019	17,35	0,00	0,00	0,00	0,00	0,00	0,00	17,35
MDEUS/10	09/2019	20/09/2019	0,00	15,00	0,00	0,00	0,00	0,00	0,00	15,00
MDEUS/11	09/2019	20/09/2019	0,00	15,00	0,00	0,00	0,00	0,00	0,00	15,00
MDEUS/12	09/2019	10/09/2019	0,00	15,00	0,00	0,00	0,00	0,00	0,00	15,00
MDEUS/13	08/2019	03/09/2019	0,00	15,00	0,00	0,00	0,00	0,00	0,00	15,00
MDEUS/13	09/2019	05/09/2019	41,60	0,00	0,00	0,00	0,00	0,00	0,00	41,60
MDEUS/14	09/2019	10/09/2019	0,00	15,00	0,00	0,00	0,00	0,00	0,00	15,00
MDEUS/15	09/2019	20/09/2019	0,00	15,00	0,00	0,00	0,00	0,00	0,00	15,00
MDEUS/17	09/2019	20/09/2019	0,00	15,00	0,00	0,00	0,00	0,00	0,00	15,00
MDEUS/19	09/2019	20/09/2019	0,00	15,00	0,00	0,00	0,00	0,00	0,00	15,00
MDEUS/21	09/2019	20/09/2019	0,00	15,00	0,00	0,00	0,00	0,00	0,00	15,00
MDEUS/22	09/2019	20/09/2019	0,00	15,00	0,00	0,00	0,00	0,00	0,00	15,00
MDEUS/23	08/2019	30/08/2019	0,00	15,00	0,00	0,00	0,00	0,00	0,00	15,00
MDEUS/24	09/2019	20/09/2019	0,00	15,00	0,00	0,00	0,00	0,00	0,00	15,00
MDEUS/25	09/2019	20/09/2019	0,00	15,00	0,00	0,00	0,00	0,00	0,00	15,00
MDEUS/27	09/2019	10/09/2019	0,00	15,00	0,00	0,00	0,00	0,00	0,00	15,00
MDEUS/28	09/2019	20/09/2019	0,00	15,00	0,00	0,00	0,00	0,00	0,00	15,00
MDEUS/29	08/2019	30/08/2019	0,00	15,00	0,00	0,00	0,00	0,00	0,00	15,00
MDEUS/30	09/2019	06/09/2019	36,39	0,00	0,00	0,00	0,00	0,00	0,00	36,39
MDEUS/31	09/2019	05/09/2019	32,61	0,00	0,00	0,00	0,00	0,00	0,00	32,61
MDEUS/32	09/2019	20/09/2019	0,00	15,00	0,00	0,00	0,00	0,00	0,00	15,00
MDEUS/33	09/2019	10/09/2019	561,26	0,00	0,00	0,00	0,00	0,00	0,00	561,26
MDEUS/33	09/2019	20/09/2019	0,00	15,00	0,00	0,00	0,00	0,00	0,00	15,00
MDEUS/34	09/2019	06/09/2019	35,27	0,00	0,00	0,00	0,00	0,00	0,00	35,27
MDEUS/34	09/2019	20/09/2019	0,00	15,00	0,00	0,00	0,00	0,00	0,00	15,00
MDEUS/36	09/2019	20/09/2019	0,00	15,00	0,00	0,00	0,00	0,00	0,00	15,00
MDEUS/37	09/2019	20/09/2019	0,00	15,00	0,00	0,00	0,00	0,00	0,00	15,00
MDEUS/43	09/2019	20/09/2019	0,00	15,00	0,00	0,00	0,00	0,00	0,00	15,00
MDEUS/47	09/2019	10/09/2019	0,00	15,00	0,00	0,00	0,00	0,00	0,00	15,00
MDEUS/47	09/2019	19/09/2019	39,86	0,00	0,00	0,00	0,00	0,00	0,00	39,86
MDEUS/51	09/2019	20/09/2019	0,00	15,00	0,00	0,00	0,00	0,00	0,00	15,00
PAMOB/01	09/2019	20/09/2019	0,00	15,00	0,00	0,00	0,00	0,00	0,00	15,00
PAMOB/03	09/2019	20/09/2019	0,00	15,00	0,00	0,00	0,00	0,00	0,00	15,00
PAMOB/05	09/2019	20/09/2019	0,00	15,00	0,00	0,00	0,00	0,00	0,00	15,00
PAMOB/06	09/2019	20/09/2019	0,00	15,00	0,00	0,00	0,00	0,00	0,00	15,00
PAMOB/07	08/2019	30/08/2019	0,00	15,00	0,00	0,00	0,00	0,00	0,00	15,00
PAMOB/08	09/2019	30/09/2019	0,00	15,00	0,00	0,00	0,00	0,00	0,00	15,00
PAMOB/10	09/2019	10/09/2019	0,00	15,00	0,00	0,00	0,00	0,00	0,00	15,00
PAMOB/11	09/2019	20/09/2019	0,00	15,00	0,00	0,00	0,00	0,00	0,00	15,00
PAMOB/12	09/2019	20/09/2019	0,00	15,00	0,00	0,00	0,00	0,00	0,00	15,00
PAMOB/14	09/2019	20/09/2019	0,00	15,00	0,00	0,00	0,00	0,00	0,00	15,00
PAMOB/14	09/2019	24/09/2019	17,16	0,00	0,00	0,00	0,00	0,00	0,00	17,16
PELOI/01	09/2019	30/09/2019	0,00	15,00	0,00	0,00	0,00	0,00	0,00	15,00
PELOI/02	09/2019	20/09/2019	0,00	15,00	0,00	0,00	0,00	0,00	0,00	15,00
PELOI/03	09/2019	20/09/2019	0,00	15,00	0,00	0,00	0,00	0,00	0,00	15,00
PELOI/04	09/2019	20/09/2019	0,00	15,00	0,00	0,00	0,00	0,00	0,00	15,00
PELOI/05	09/2019	20/09/2019	0,00	15,00	0,00	0,00	0,00	0,00	0,00	15,00
PELOI/07	09/2019	20/09/2019	0,00	15,00	0,00	0,00	0,00	0,00	0,00	15,00
PELOI/08	08/2019	30/08/2019	0,00	15,00	0,00	0,00	0,00	0,00	0,00	15,00
PELOI/09	09/2019	20/09/2019	0,00	15,00	0,00	0,00	0,00	0,00	0,00	15,00
PELOI/12	09/2019	20/09/2019	0,00	15,00	0,00	0,00	0,00	0,00	0,00	15,00
PELOI/14	09/2019	25/09/2019	15,45	0,00	0,00	0,00	0,00	0,00	0,00	15,45
PELOI/14	09/2019	26/09/2019	17,51	0,00	0,00	0,00	0,00	0,00	0,00	17,51
PELOI/15	08/2019	30/08/2019	0,00	15,00	0,00	0,00	0,00	0,00	0,00	15,00
PELOI/16	09/2019	20/09/2019	0,00	15,00	0,00	0,00	0,00	0,00	0,00	15,00
PELOI/17	09/2019	20/09/2019	0,00	15,00	0,00	0,00	0,00	0,00	0,00	15,00
PELOI/18	08/2019	30/08/2019	0,00	15,00	0,00	0,00	0,00	0,00	0,00	15,00
PELOI/19	08/2019	30/08/2019	0,00	15,00	0,00	0,00	0,00	0,00	0,00	15,00
PELOI/21	09/2019	20/09/2019	0,00	15,00	0,00	0,00	0,00	0,00	0,00	15,00
PELOI/23	09/2019	20/09/2019	0,00	15,00	0,00	0,00	0,00	0,00	0,00	15,00
PELOI/25	08/2019	30/08/2019	0,00	15,00	0,00	0,00	0,00	0,00	0,00	15,00
PELOI/27	09/2019	20/09/2019	0,00	15,00	0,00	0,00	0,00	0,00	0,00	15,00
PELOI/29	08/2019	02/09/2019	0,00	15,00	0,00	0,00	0,00	0,00	0,00	15,00
PELOI/31	09/2019	20/09/2019	0,00	15,00	0,00	0,00	0,00	0,00	0,00	15,00
PELOI/33	09/2019	20/09/2019	0,00	15,00	0,00	0,00	0,00	0,00	0,00	15,00
PELOI/35	09/2019	20/09/2019	0,00	15,00	0,00	0,00	0,00	0,00	0,00	15,00
PELOI/37	09/2019	20/09/2019	0,00	15,00	0,00	0,00	0,00	0,00	0,00	15,00
PELOI/39	09/2019	20/09/2019	0,00	15,00	0,00	0,00	0,00	0,00	0,00	15,00
PELOI/41	09/2019	20/09/2019	0,00	15,00	0,00	0,00	0,00	0,00	0,00	15,00
PELOI/45	09/2019	20/09/2019	0,00	15,00	0,00	0,00	0,00	0,00	0,00	15,00
PELOI/47	09/2019	20/09/2019	0,00	15,00	0,00	0,00	0,00	0,00	0,00	15,00
PELOI/49	08/2019	30/08/2019	0,00	15,00	0,00	0,00	0,00	0,00	0,00	15,00
RMESS/02	09/2019	20/09/2019	0,00	15,00	0,00	0,00	0,00	0,00	0,00	15,00
RMESS/04	09/2019	20/09/2019	0,00	15,00	0,00	0,00	0,00	0,00	0,00	15,00
RMESS/05	09/2019	20/09/2019	0,00	15,00	0,00	0,00	0,00	0,00	0,00	15,00
RMESS/08	09/2019	06/09/2019	36,39	0,00	0,00	0,00	0,00	0,00	0,00	36,39
RMESS/08	09/2019	20/09/2019	0,00	15,00	0,00	0,00	0,00	0,00	0,00	15,00
RMESS/10	09/2019	20/09/2019	0,00	15,00	0,00	0,00	0,00	0,00	0,00	15,00
RMESS/12	09/2019	10/09/2019	0,00	15,00	0,00	0,00	0,00	0,00	0,00	15,00
RMESS/14	09/2019	20/09/2019	0,00	15,00	0,00	0,00	0,00	0,00	0,00	15,00
RMESS/18	09/2019	20/09/2019	0,00	15,00	0,00	0,00	0,00	0,00	0,00	15,00
RMESS/22	09/2019	20/09/2019	0,00	15,00	0,00	0,00	0,00	0,00	0,00	15,00

AMOB ASSOCIAÇÃO

Nara Gabriela da Silva

Contadora

CRC DF 022703/O-6

Setembro / 2019 - Período: 01/09/2019 a 30/09/2019

RMESS/24	09/2019	30/09/2019	0,00	15,00	0,00	0,00	0,00	0,00	15,00
RMESS/28	09/2019	20/09/2019	0,00	15,00	0,00	0,00	0,00	0,00	15,00
RMESS/30	09/2019	20/09/2019	0,00	15,00	0,00	0,00	0,00	0,00	15,00
SOLAR/02	09/2019	20/09/2019	0,00	15,00	0,00	0,00	0,00	0,00	15,00
TJUDA/01	09/2019	10/09/2019	0,00	15,00	0,00	0,00	0,00	0,00	15,00
TJUDA/02	09/2019	30/08/2019	0,00	15,00	0,00	0,00	0,00	0,00	15,00
TJUDA/04	09/2019	29/09/2019	0,00	15,00	0,00	0,00	0,00	0,00	15,00
TJUDA/07	09/2019	20/09/2019	0,00	15,00	0,00	0,00	0,00	0,00	15,00
TJUDA/10	09/2019	20/09/2019	0,00	15,00	0,00	0,00	0,00	0,00	15,00
TJUDA/11	09/2019	10/09/2019	17,35	0,00	0,00	0,00	0,00	0,00	17,35
TJUDA/11	09/2019	20/09/2019	0,00	15,00	0,00	0,00	0,00	0,00	15,00
TJUDA/12	09/2019	20/09/2019	0,00	15,00	0,00	0,00	0,00	0,00	15,00
TJUDA/14	09/2019	20/09/2019	0,00	15,00	0,00	0,00	0,00	0,00	15,00
TJUDA/15	09/2019	20/09/2019	0,00	15,00	0,00	0,00	0,00	0,00	15,00
TJUDA/16	09/2019	20/09/2019	0,00	15,00	0,00	0,00	0,00	0,00	15,00
TJUDA/17	09/2019	20/09/2019	0,00	15,00	0,00	0,00	0,00	0,00	15,00
TJUDA/18	09/2019	20/09/2019	0,00	15,00	0,00	0,00	0,00	0,00	15,00
TJUDA/19	09/2019	20/09/2019	0,00	15,00	0,00	0,00	0,00	0,00	15,00
TJUDA/20	09/2019	20/09/2019	0,00	15,00	0,00	0,00	0,00	0,00	15,00
TJUDA/22	09/2019	08/09/2019	53,70	0,00	0,00	0,00	0,00	0,00	53,70
TJUDA/22	09/2019	20/09/2019	0,00	15,00	0,00	0,00	0,00	0,00	15,00
TJUDA/23	08/2019	30/08/2019	0,00	15,00	0,00	0,00	0,00	0,00	15,00
TJUDA/24	08/2019	30/08/2019	0,00	15,00	0,00	0,00	0,00	0,00	15,00
TJUDA/25	09/2019	20/09/2019	0,00	15,00	0,00	0,00	0,00	0,00	15,00
TJUDA/26	09/2019	20/09/2019	0,00	15,00	0,00	0,00	0,00	0,00	15,00
TJUDA/30	09/2019	20/09/2019	0,00	15,00	0,00	0,00	0,00	0,00	15,00
Totais:			2.075,92	2.760,00	0,00	0,00	0,00	0,00	4.835,92

OUTRAS RECEITAS		VALORES EM R\$
Receitas		
Repasso Cota Parte de Condomínio		5.285,98
Rendimento de Aplicação		9,03
Total:		5.295,01

TOTAL DE RECEITAS: 10.130,93

DESPESAS/HISTÓRICO	Mês Ref.	Baixa	Cheque	Nota Fiscal	Valor
Tarifas Bancárias					
Tarifas de Cobrança - BANCO DO BRASIL S/A	09/2019	02/09/2019	Débito Aut.		40,50
Tarifas de Cobrança - BANCO DO BRASIL S/A	09/2019	03/09/2019	Débito Aut.		6,75
Tarifas de Cobrança - BANCO DO BRASIL S/A	09/2019	04/09/2019	Débito Aut.		6,00
Tarifas de Cobrança - BANCO DO BRASIL S/A	09/2019	05/09/2019	Débito Aut.		27,00
Tarifas de Cobrança - BANCO DO BRASIL S/A	09/2019	06/09/2019	Débito Aut.		22,50
Tarifas de Cobrança - BANCO DO BRASIL S/A	09/2019	09/09/2019	Débito Aut.		13,50
Tarifas de Cobrança - BANCO DO BRASIL S/A	09/2019	10/09/2019	Débito Aut.		20,25
Tarifas de Cobrança - BANCO DO BRASIL S/A	09/2019	11/09/2019	Débito Aut.		33,75
Tarifas de Cobrança - BANCO DO BRASIL S/A	09/2019	11/09/2019	Débito Aut.		2,00
Tarifas de Cobrança - BANCO DO BRASIL S/A	09/2019	12/09/2019	Débito Aut.		1,00
Tarifas de Cobrança - BANCO DO BRASIL S/A	09/2019	13/09/2019	Débito Aut.		2,25
Tarifas de Cobrança - BANCO DO BRASIL S/A	09/2019	16/09/2019	Débito Aut.		6,75
Tarifas de Cobrança - BANCO DO BRASIL S/A	09/2019	16/09/2019	Débito Aut.		7,00
Tarifas de Cobrança - BANCO DO BRASIL S/A	09/2019	17/09/2019	Débito Aut.		4,50
Tarifas de Cobrança - BANCO DO BRASIL S/A	09/2019	19/09/2019	Débito Aut.		2,25
Tarifas de Cobrança - BANCO DO BRASIL S/A	09/2019	20/09/2019	Débito Aut.		15,75
Tarifas de Cobrança - BANCO DO BRASIL S/A	09/2019	23/09/2019	Débito Aut.		128,25
Tarifas de Cobrança - BANCO DO BRASIL S/A	09/2019	23/09/2019	Débito Aut.		1,00
Tarifas de Cobrança - BANCO DO BRASIL S/A	09/2019	24/09/2019	Débito Aut.		2,25
Tarifas de Cobrança - BANCO DO BRASIL S/A	09/2019	25/09/2019	Débito Aut.		9,00
Tarifas de Cobrança - BANCO DO BRASIL S/A	09/2019	25/09/2019	Débito Aut.		34,00
Tarifas de Cobrança - BANCO DO BRASIL S/A	09/2019	26/09/2019	Débito Aut.		2,25
Tarifas de Cobrança - BANCO DO BRASIL S/A	09/2019	27/09/2019	Débito Aut.		2,25
Tarifas de Cobrança - BANCO DO BRASIL S/A	09/2019	30/09/2019	Débito Aut.		2,00
Imp. de Renda - BANCO DO BRASIL S/A	09/2019	10/09/2019	Débito Aut.		0,17
Imp. de Renda - BANCO DO BRASIL S/A	09/2019	20/09/2019	Débito Aut.		0,32
Imp. de Renda - BANCO DO BRASIL S/A	09/2019	25/09/2019	Débito Aut.		0,61
Imp. de Renda - BANCO DO BRASIL S/A	09/2019	30/09/2019	Débito Aut.		0,76
Despesas Bancárias - BANCO DO BRASIL S/A - TARIFA DEBITO AUTOMATICO.	09/2019	24/09/2019	Débito Aut.		171,87
Despesas Bancárias - BANCO DO BRASIL S/A - TARIFA MSG MÊS ANTERIOR.	09/2019	25/09/2019	Débito Aut.		6,50
Tarifa Kit Serviço - BANCO DO BRASIL S/A	09/2019	10/09/2019	Débito Aut.		84,00
Manutenção/Renovação de Cadastro - BANCO DO BRASIL S/A	09/2019	25/09/2019	Débito Aut.		52,35
Tarifa TED - BANCO DO BRASIL S/A	09/2019	30/09/2019	Débito Aut.		10,45

AMOB ASSOCIAÇÃO

Setembro / 2019 - Período: 01/09/2019 a 30/09/2019

					719,78
Despesa Administrativa					
Honorários Contábeis - JR OFFICE - REF. MÊS 08/2019	09/2019	25/09/2019	Internet	2219	975,28
Despesas Cartoriais - CARTORIO DO 2º OFICIO - RECONHECIMENTO DE FIRMA.	09/2019	30/09/2019	Dinheiro	68694	4,05
Associação dos Condomínios - MOVIMENTO COMUNITÁRIO DO JARDIM BOTÂNICO	09/2019	10/09/2019	Internet		300,00
Honorários de Cobrança - JR OFFICE - UND. CAMOR 40 PARC. 01/01.	08/2019	25/09/2019	Internet	2219	1,74
Honorários de Cobrança - JR OFFICE - UND. EDAVI 03 PARC. 01/01.	09/2019	25/09/2019	Internet	2219	4,73
Honorários de Cobrança - JR OFFICE - UND. PELOI/41 PARC. 01/01.	09/2019	25/09/2019	Internet	2219	8,36
Pró-Labore Presidente - RICARDO FELIX SANTANA - REF. MÊS 09/2019	09/2019	30/09/2019	TED		1.335,00
INSS - GUIA DE PREVIDÊNCIA SOCIAL - GPS - REF. MÊS 08/2019	09/2019	20/09/2019	Internet		465,00
					3.094,16
Contas de Compensação					
Devolução de Empréstimo - AMOBB CONDOMINIO - REEMBOLSO REFERENTE AS DESPESAS COM O ARRAIÁ DO AMOBB.	09/2019	30/09/2019	Transfer		3.213,10
					3.213,10
TERCEIRIZAÇÃO MÃO DE OBRA					
PIS/COFINS/CSLL - MINISTERIO DA FAZENDA - REF. RETENÇÃO S/ NF 100 - BIO CONSULTORIA AMBIENTAL.	07/2019	20/09/2019	Internet	100	89,89
PIS/COFINS/CSLL - MINISTERIO DA FAZENDA - REF. RETENÇÃO S/ NF 99 - BIO CONSULTORIA AMBIENTAL.	07/2019	23/09/2019	Internet	99	102,94
					192,83
DESPESAS TECNICO E ADMINISTRATIVAS					
Serviços de Consultoria/Fiscalização - BIO CONSULTORIA AMBIENTAL LTDA ME - REF. MÊS 09/2019	09/2019	30/09/2019	TED	114	1.740,67
					1.740,67
TOTAL DE DESPESAS:					8.960,54

RESUMO

Saldo Anterior:	6.824,55
Total de Receitas:	10.130,93
Total de Despesas:	(8.960,54)
Saldo do Mês:	1.170,39
SALDO A SER TRANSFERIDO:	7.994,94

Nara Gabriela da Silva
Contadora
CRC DF 022703/O-6

CONTAS CORRENTES	VALORES EM R\$
1-C/C B.BRASIL NOVA	
01 - Saldo Anterior	0,00
02 - Créditos	10.121,90
03 - Débitos	(8.954,63)
04 - Transferência (-)	(3.592,71)
04 - Transferência (+)	2.425,44
	R\$ 0,00
2-C/ APLICAÇÃO B.B	
01 - Saldo Anterior	4.134,14
02 - Créditos	9,03
03 - Débitos	(1,88)
04 - Transferência (-)	(2.425,44)
04 - Transferência (+)	3.592,71
	R\$ 5.308,58
3-C/ APLICAÇÃO B.B - SEGURANÇA	
01 - Saldo Anterior	(11,48)
02 - Créditos	0,00
03 - Débitos	0,00
	(R\$ 11,48)
4-C/ APLICAÇÃO B.B - CLUBE	
01 - Saldo Anterior	(69,37)
02 - Créditos	0,00
03 - Débitos	0,00
	(R\$ 69,37)
5-C/ APLICAÇÃO B.B	
01 - Saldo Anterior	(131,78)
02 - Créditos	0,00
03 - Débitos	0,00
	(R\$ 131,78)
6-CAIXA ROTATIVO	
01 - Saldo Anterior	2.903,04
02 - Créditos	0,00
03 - Débitos	(4,05)

AMOB ASSOCIAÇÃO

Setembro / 2019 - Período: 01/09/2019 a 30/09/2019

R\$ 2.898,99

NOTA EXPLICATIVA

> POR FALTA DOS EXTRATOS DAS CONTAS APLICAÇÕES BB SEGURANÇA, BB CLUBE E BB, NÃO HOUVE AS DEVIDAS ATUALIZAÇÕES DOS SALDOS DE ACORDO COM O RENDIMENTO MENSAL;

> INFORMAMOS QUE A NOTA FISCAL N° 114 DA EMPRESA BIO CONSULTORIA AMBIENTAL LTDA NO VALOR TOTAL DE R\$ 1.740,67 FOI REALIZADO O PAGAMENTO INTEGRAL, O VALOR QUE DEVERIA TER SIDO PAGO É DE R\$ 1.833,27 COM AS DEVIDAS DEDUÇÕES DOS IMPOSTOS DESCRITOS EM NOTA, A SABER, IRRF R\$ 26,11 E PIS/COFINS/SLLS R\$ 81,29. ORIENTAMOS QUE A DIFERENÇA NO VALOR DE R\$ 118,89, SEJA SOLICITADA À EMPRESA O RESSARCIMENTO;

Nara Gabriela da Silva
Contadora
CRC DF 022703/O-8



Relatórios Contábeis

2 - Livro Caixa

O relatório de Livro Caixa, demonstra toda a movimentação bancária ocorrida na conta corrente, detalhando por ordem cronológica a movimentação de receitas e despesas.

- 1 - Balancete Mensal e Detalhado
- 2 - Livro Caixa
- 3 - Conta Caixa
- 4 - Razão de Contas
- 5 - Balancetes Acumulados
- 6 - Gráficos Contábeis
- 7 - Gráficos de Consumo
- 8 - Inventário Patrimonial

AMOB ASSOCIAÇÃO

Fluxo de Caixa da Conta Corrente 1-C/C B. BRASIL NOVA, nº 305060-2

Período: 01/09/2019 a 30/09/2019

Saldo Inicial: R\$ 0,00

Nara Gabriela da Silva
Contadora
CRC DF 022703/O-6

Descrição	Data	Tipo Pgto.	Nota Fiscal	Crédito	Débito	Saldo
Baixa da Unidade:CAZUL/04 Ref:08/2019	02/09/2019			15,00	0,00	15,00
Baixa da Unidade:CESPE/03 Ref:08/2019	02/09/2019			15,00	0,00	30,00
Baixa da Unidade:CESPE/42 Ref:08/2019	02/09/2019			15,00	0,00	45,00
Baixa da Unidade:CRDOR/08 Ref:08/2019	02/09/2019			15,00	0,00	60,00
Baixa da Unidade:EDAVI/03 Ref:08/2019	02/09/2019			15,00	0,00	75,00
Baixa da Unidade:MDEUS/08 Ref:08/2019	02/09/2019			15,00	0,00	90,00
Baixa da Unidade:MDEUS/13 Ref:08/2019	02/09/2019			15,00	0,00	105,00
Baixa da Unidade:MDEUS/23 Ref:08/2019	02/09/2019			15,00	0,00	120,00
Baixa da Unidade:MDEUS/29 Ref:08/2019	02/09/2019			15,00	0,00	135,00
Baixa da Unidade:PAMOB/07 Ref:08/2019	02/09/2019			15,00	0,00	150,00
Baixa da Unidade:PELOI/08 Ref:08/2019	02/09/2019			15,00	0,00	165,00
Baixa da Unidade:PELOI/15 Ref:08/2019	02/09/2019			15,00	0,00	180,00
Baixa da Unidade:PELOI/18 Ref:08/2019	02/09/2019			15,00	0,00	195,00
Baixa da Unidade:PELOI/19 Ref:08/2019	02/09/2019			15,00	0,00	210,00
Baixa da Unidade:PELOI/25 Ref:08/2019	02/09/2019			15,00	0,00	225,00
Baixa da Unidade:PELOI/29 Ref:08/2019	02/09/2019			15,00	0,00	240,00
Baixa da Unidade:PELOI/49 Ref:08/2019	02/09/2019			15,00	0,00	255,00
Baixa da Unidade:TJUDA/02 Ref:08/2019	02/09/2019			15,00	0,00	270,00
Baixa da Unidade:TJUDA/23 Ref:08/2019	02/09/2019			15,00	0,00	285,00
Baixa da Unidade:TJUDA/24 Ref:08/2019	02/09/2019			15,00	0,00	300,00
Acordo Unid:CAMOR/32 Parc:1/1	02/09/2019			103,94	0,00	403,94
Tarifas de Cobrança	02/09/2019	Débito Aut.		0,00	40,50	363,44
APLICAÇÃO	02/09/2019			0,00	229,50	133,94
Tarifas de Cobrança	03/09/2019	Débito Aut.		0,00	6,75	127,19
APLICAÇÃO	03/09/2019			0,00	127,19	0,00
RESGATE	04/09/2019			6,00	0,00	6,00
Baixa da Unidade:ADNA1/04 Ref:09/2019	04/09/2019			15,00	0,00	21,00
Baixa da Unidade:CESPE/02 Ref:09/2019	04/09/2019			15,00	0,00	36,00
Baixa da Unidade:CESPE/31 Ref:09/2019	04/09/2019			15,00	0,00	51,00
Baixa da Unidade:CESPE/39 Ref:09/2019	04/09/2019			15,00	0,00	66,00
Baixa da Unidade:CESPE/48 Ref:09/2019	04/09/2019			15,00	0,00	81,00
Baixa da Unidade:MDEUS/12 Ref:09/2019	04/09/2019			15,00	0,00	96,00
Baixa da Unidade:MDEUS/27 Ref:09/2019	04/09/2019			15,00	0,00	111,00
Baixa da Unidade:MDEUS/47 Ref:09/2019	04/09/2019			15,00	0,00	126,00
Baixa da Unidade:MDEUS/51 Ref:09/2019	04/09/2019			15,00	0,00	141,00
Baixa da Unidade:PAMOB/05 Ref:09/2019	04/09/2019			15,00	0,00	156,00
Baixa da Unidade:PELOI/07 Ref:09/2019	04/09/2019			15,00	0,00	171,00
Acordo Unid:MDEUS/31 Parc:1/1	04/09/2019			32,61	0,00	203,61
Tarifas de Cobrança	04/09/2019	Débito Aut.		0,00	6,00	197,61
Baixa da Unidade:CESPE/26 Ref:09/2019	05/09/2019			15,00	0,00	212,61
Baixa da Unidade:PAMOB/11 Ref:09/2019	05/09/2019			15,00	0,00	227,61
Baixa da Unidade:RMESS/08 Ref:09/2019	05/09/2019			15,00	0,00	242,61
Baixa da Unidade:RMESS/10 Ref:09/2019	05/09/2019			15,00	0,00	257,61
Baixa da Unidade:RMESS/24 Ref:09/2019	05/09/2019			15,00	0,00	272,61
Baixa da Unidade:TJUDA/25 Ref:09/2019	05/09/2019			15,00	0,00	287,61
Acordo Unid:ADNA1/01 Parc:1/1	05/09/2019			17,16	0,00	304,77
Acordo Unid:RMESS/08 Parc:1/1	05/09/2019			36,39	0,00	341,16
Acordo Unid:MDEUS/13 Parc:1/1	05/09/2019			41,60	0,00	382,76
Acordo Unid:MDEUS/33 Parc:1/1	05/09/2019			561,26	0,00	944,02
Tarifas de Cobrança	05/09/2019	Débito Aut.		0,00	27,00	917,02
APLICAÇÃO	05/09/2019			0,00	170,61	746,41
Baixa da Unidade:CAMOR/22 Ref:09/2019	06/09/2019			15,00	0,00	761,41
Baixa da Unidade:PAMOB/06 Ref:09/2019	06/09/2019			15,00	0,00	776,41
Acordo Unid:MDEUS/34 Parc:1/1	06/09/2019			35,27	0,00	811,68
Acordo Unid:MDEUS/30 Parc:1/1	06/09/2019			36,39	0,00	848,07
Acordo Unid:DNIEL/06 Parc:1/1	06/09/2019			36,99	0,00	885,06
Acordo Unid:TJUDA/22 Parc:1/1	06/09/2019			53,70	0,00	938,76
Tarifas de Cobrança	06/09/2019	Débito Aut.		0,00	22,50	916,26
APLICAÇÃO	06/09/2019			0,00	723,91	192,35
Baixa da Unidade:CAMOR/19 Ref:09/2019	09/09/2019			15,00	0,00	207,35
Baixa da Unidade:CESPE/27 Ref:09/2019	09/09/2019			15,00	0,00	222,35
Baixa da Unidade:CESPE/52 Ref:09/2019	09/09/2019			15,00	0,00	237,35
Baixa da Unidade:EDAVI/06 Ref:09/2019	09/09/2019			15,00	0,00	252,35
Baixa da Unidade:ELIAN/06 Ref:09/2019	09/09/2019			15,00	0,00	267,35
Baixa da Unidade:MDEUS/28 Ref:09/2019	09/09/2019			15,00	0,00	282,35
Baixa da Unidade:MDEUS/34 Ref:09/2019	09/09/2019			15,00	0,00	297,35
Baixa da Unidade:RMESS/05 Ref:09/2019	09/09/2019			15,00	0,00	312,35
Baixa da Unidade:RMESS/14 Ref:09/2019	09/09/2019			15,00	0,00	327,35
Tarifas de Cobrança	09/09/2019	Débito Aut.		0,00	13,50	313,85
APLICAÇÃO	09/09/2019			0,00	178,85	135,00
Baixa da Unidade:ADNA1/12 Ref:09/2019	10/09/2019			15,00	0,00	150,00
Baixa da Unidade:CAMOR/40 Ref:09/2019	10/09/2019			15,00	0,00	165,00
Baixa da Unidade:CAZUL/03 Ref:09/2019	10/09/2019			15,00	0,00	180,00
Baixa da Unidade:CAZUL/06 Ref:09/2019	10/09/2019			15,00	0,00	195,00
Baixa da Unidade:CESPE/49 Ref:09/2019	10/09/2019			15,00	0,00	210,00
Baixa da Unidade:DNIEL/09 Ref:09/2019	10/09/2019			15,00	0,00	225,00

AMOB ASSOCIAÇÃO

Fluxo de Caixa da Conta Corrente 1-C/C B.BRASIL NOVA, nº 305050-2

Período: 01/09/2019 a 30/09/2019

Saldo Inicial: R\$ 0,00

Nara Gabriela da Silva
 Contadora
 CRG DF 02270310-6

Descrição	Data	Tipo Pgto.	Nota Fiscal	Crédito	Débito	Saldo
Baixa da Unidade:MDEUS/10 Ref:09/2019	10/09/2019			15,00	0,00	240,00
Baixa da Unidade:MDEUS/14 Ref:09/2019	10/09/2019			15,00	0,00	255,00
Baixa da Unidade:PAMOB/10 Ref:09/2019	10/09/2019			15,00	0,00	270,00
Baixa da Unidade:RMESS/12 Ref:09/2019	10/09/2019			15,00	0,00	285,00
Baixa da Unidade:TJUDA/01 Ref:09/2019	10/09/2019			15,00	0,00	300,00
Baixa da Unidade:TJUDA/07 Ref:09/2019	10/09/2019			15,00	0,00	315,00
Baixa da Unidade:TJUDA/11 Ref:09/2019	10/09/2019			15,00	0,00	330,00
Acordo Unid:MDEUS/10 Parc: 1/1	10/09/2019			17,35	0,00	347,35
Acordo Unid:TJUDA/11 Parc:1/1	10/09/2019			17,35	0,00	364,70
RESGATE	10/09/2019			289,25	0,00	633,95
Tarifas de Cobrança	10/09/2019	Débito Aut.		0,00	20,25	613,70
Tarifa Kit Serviço	10/09/2019	Débito Aut.		0,00	84,00	529,70
Associação dos Condomínios	10/09/2019	Internet		0,00	300,00	229,70
Tarifas de Cobrança	11/09/2019	Débito Aut.		0,00	2,00	227,70
Tarifas de Cobrança	11/09/2019	Débito Aut.		0,00	33,75	193,95
APLICAÇÃO	11/09/2019			0,00	193,95	0,00
RESGATE	12/09/2019			1,00	0,00	1,00
Baixa da Unidade:TJUDA/16 Ref:09/2019	12/09/2019			15,00	0,00	16,00
Tarifas de Cobrança	12/09/2019	Débito Aut.		0,00	1,00	15,00
Baixa da Unidade:CESPE/47 Ref:09/2019	13/09/2019			15,00	0,00	30,00
Baixa da Unidade:PELO/31 Ref:09/2019	13/09/2019			15,00	0,00	45,00
Acordo Unid:CAZUL/06 Parc: 1/1	13/09/2019			80,75	0,00	125,75
Tarifas de Cobrança	13/09/2019	Débito Aut.		0,00	2,25	123,50
Baixa da Unidade:CAMOR/16 Ref:09/2019	16/09/2019			15,00	0,00	138,50
Acordo Unid:CESPE/52 Parc: 1/1	16/09/2019			17,92	0,00	156,42
Tarifas de Cobrança	16/09/2019	Débito Aut.		0,00	6,75	149,67
Tarifas de Cobrança	16/09/2019	Débito Aut.		0,00	7,00	142,67
APLICAÇÃO	16/09/2019			0,00	109,75	32,92
Tarifas de Cobrança	17/09/2019	Débito Aut.		0,00	4,50	28,42
Baixa da Unidade:CESPE/37 Ref:09/2019	18/09/2019			15,00	0,00	43,42
Baixa da Unidade:ADNA1/01 Ref:09/2019	19/09/2019			15,00	0,00	58,42
Baixa da Unidade:ADNA1/10 Ref:09/2019	19/09/2019			15,00	0,00	73,42
Baixa da Unidade:DNIEL/13 Ref:09/2019	19/09/2019			15,00	0,00	88,42
Baixa da Unidade:ELIAN/01 Ref:09/2019	19/09/2019			15,00	0,00	103,42
Baixa da Unidade:MDEUS/24 Ref:09/2019	19/09/2019			15,00	0,00	118,42
Baixa da Unidade:PELO/17 Ref:09/2019	19/09/2019			15,00	0,00	133,42
Acordo Unid:MDEUS/47 Parc:1/1	19/09/2019			39,86	0,00	173,28
Tarifas de Cobrança	19/09/2019	Débito Aut.		0,00	2,25	171,03
Baixa da Unidade:ADNA1/03 Ref:09/2019	20/09/2019			15,00	0,00	186,03
Baixa da Unidade:ADNA1/08 Ref:09/2019	20/09/2019			15,00	0,00	201,03
Baixa da Unidade:ADNA1/11 Ref:09/2019	20/09/2019			15,00	0,00	216,03
Baixa da Unidade:CAMOR/05 Ref:09/2019	20/09/2019			15,00	0,00	231,03
Baixa da Unidade:CAMOR/07 Ref:09/2019	20/09/2019			15,00	0,00	246,03
Baixa da Unidade:CAMOR/09 Ref:09/2019	20/09/2019			15,00	0,00	261,03
Baixa da Unidade:CAMOR/11 Ref:09/2019	20/09/2019			15,00	0,00	276,03
Baixa da Unidade:CAMOR/13 Ref:09/2019	20/09/2019			15,00	0,00	291,03
Baixa da Unidade:CAMOR/15 Ref:09/2019	20/09/2019			15,00	0,00	306,03
Baixa da Unidade:CAMOR/17 Ref:09/2019	20/09/2019			15,00	0,00	321,03
Baixa da Unidade:CAMOR/18 Ref:09/2019	20/09/2019			15,00	0,00	336,03
Baixa da Unidade:CAMOR/20 Ref:09/2019	20/09/2019			15,00	0,00	351,03
Baixa da Unidade:CAMOR/24 Ref:09/2019	20/09/2019			15,00	0,00	366,03
Baixa da Unidade:CAMOR/32 Ref:09/2019	20/09/2019			15,00	0,00	381,03
Baixa da Unidade:CAMOR/34 Ref:09/2019	20/09/2019			15,00	0,00	396,03
Baixa da Unidade:CAMOR/36 Ref:09/2019	20/09/2019			15,00	0,00	411,03
Baixa da Unidade:CAZUL/02 Ref:09/2019	20/09/2019			15,00	0,00	426,03
Baixa da Unidade:CESPE/04 Ref:09/2019	20/09/2019			15,00	0,00	441,03
Baixa da Unidade:CESPE/06 Ref:09/2019	20/09/2019			15,00	0,00	456,03
Baixa da Unidade:CESPE/08 Ref:09/2019	20/09/2019			15,00	0,00	471,03
Baixa da Unidade:CESPE/10 Ref:09/2019	20/09/2019			15,00	0,00	486,03
Baixa da Unidade:CESPE/11 Ref:09/2019	20/09/2019			15,00	0,00	501,03
Baixa da Unidade:CESPE/12 Ref:09/2019	20/09/2019			15,00	0,00	516,03
Baixa da Unidade:CESPE/13 Ref:09/2019	20/09/2019			15,00	0,00	531,03
Baixa da Unidade:CESPE/14 Ref:09/2019	20/09/2019			15,00	0,00	546,03
Baixa da Unidade:CESPE/19 Ref:09/2019	20/09/2019			15,00	0,00	561,03
Baixa da Unidade:CESPE/21 Ref:09/2019	20/09/2019			15,00	0,00	576,03
Baixa da Unidade:CESPE/22 Ref:09/2019	20/09/2019			15,00	0,00	591,03
Baixa da Unidade:CESPE/25 Ref:09/2019	20/09/2019			15,00	0,00	606,03
Baixa da Unidade:CESPE/28 Ref:09/2019	20/09/2019			15,00	0,00	621,03
Baixa da Unidade:CESPE/33 Ref:09/2019	20/09/2019			15,00	0,00	636,03
Baixa da Unidade:CESPE/34 Ref:09/2019	20/09/2019			15,00	0,00	651,03
Baixa da Unidade:CESPE/35 Ref:09/2019	20/09/2019			15,00	0,00	666,03
Baixa da Unidade:CESPE/38 Ref:09/2019	20/09/2019			15,00	0,00	681,03
Baixa da Unidade:CESPE/40 Ref:09/2019	20/09/2019			15,00	0,00	696,03
Baixa da Unidade:CESPE/43 Ref:09/2019	20/09/2019			15,00	0,00	711,03
Baixa da Unidade:CESPE/44 Ref:09/2019	20/09/2019			15,00	0,00	726,03
Baixa da Unidade:CRDOR/02 Ref:09/2019	20/09/2019			15,00	0,00	741,03

AMOB ASSOCIAÇÃO

Fluxo de Caixa da Conta Corrente 1-C/C B.BRASIL NOVA, nº 305080-2

Período: 01/09/2019 a 30/09/2019

Saldo Inicial: R\$ 0,00

Nara Gabriella Silva
 Contadora
 CRC DF 622703/O-8

Descrição	Data	Tipo Pçto.	Nota Fiscal	Crédito	Débito	Saldo
Baixa da Unidade:CRDOR/04 Ref:09/2019	20/09/2019			15,00	0,00	756,03
Baixa da Unidade:CRDOR/06 Ref:09/2019	20/09/2019			15,00	0,00	771,03
Baixa da Unidade:DNIEL/03 Ref:09/2019	20/09/2019			15,00	0,00	786,03
Baixa da Unidade:DNIEL/06 Ref:09/2019	20/09/2019			15,00	0,00	801,03
Baixa da Unidade:DNIEL/07 Ref:09/2019	20/09/2019			15,00	0,00	816,03
Baixa da Unidade:DNIEL/12 Ref:09/2019	20/09/2019			15,00	0,00	831,03
Baixa da Unidade:EDAVI/01 Ref:09/2019	20/09/2019			15,00	0,00	846,03
Baixa da Unidade:EDAVI/04 Ref:09/2019	20/09/2019			15,00	0,00	861,03
Baixa da Unidade:ELIAN/02 Ref:09/2019	20/09/2019			15,00	0,00	876,03
Baixa da Unidade:ELIAN/03 Ref:09/2019	20/09/2019			15,00	0,00	891,03
Baixa da Unidade:ELIAN/05 Ref:09/2019	20/09/2019			15,00	0,00	906,03
Baixa da Unidade:ELIAN/08 Ref:09/2019	20/09/2019			15,00	0,00	921,03
Baixa da Unidade:MDEUS/01 Ref:09/2019	20/09/2019			15,00	0,00	936,03
Baixa da Unidade:MDEUS/02 Ref:09/2019	20/09/2019			15,00	0,00	951,03
Baixa da Unidade:MDEUS/03 Ref:09/2019	20/09/2019			15,00	0,00	966,03
Baixa da Unidade:MDEUS/04 Ref:09/2019	20/09/2019			15,00	0,00	981,03
Baixa da Unidade:MDEUS/05 Ref:09/2019	20/09/2019			15,00	0,00	996,03
Baixa da Unidade:MDEUS/07 Ref:09/2019	20/09/2019			15,00	0,00	1.011,03
Baixa da Unidade:MDEUS/09 Ref:09/2019	20/09/2019			15,00	0,00	1.026,03
Baixa da Unidade:MDEUS/11 Ref:09/2019	20/09/2019			15,00	0,00	1.041,03
Baixa da Unidade:MDEUS/15 Ref:09/2019	20/09/2019			15,00	0,00	1.056,03
Baixa da Unidade:MDEUS/17 Ref:09/2019	20/09/2019			15,00	0,00	1.071,03
Baixa da Unidade:MDEUS/19 Ref:09/2019	20/09/2019			15,00	0,00	1.086,03
Baixa da Unidade:MDEUS/21 Ref:09/2019	20/09/2019			15,00	0,00	1.101,03
Baixa da Unidade:MDEUS/22 Ref:09/2019	20/09/2019			15,00	0,00	1.116,03
Baixa da Unidade:MDEUS/25 Ref:09/2019	20/09/2019			15,00	0,00	1.131,03
Baixa da Unidade:MDEUS/32 Ref:09/2019	20/09/2019			15,00	0,00	1.146,03
Baixa da Unidade:MDEUS/33 Ref:09/2019	20/09/2019			15,00	0,00	1.161,03
Baixa da Unidade:MDEUS/36 Ref:09/2019	20/09/2019			15,00	0,00	1.176,03
Baixa da Unidade:MDEUS/37 Ref:09/2019	20/09/2019			15,00	0,00	1.191,03
Baixa da Unidade:MDEUS/43 Ref:09/2019	20/09/2019			15,00	0,00	1.206,03
Baixa da Unidade:PAMOB/01 Ref:09/2019	20/09/2019			15,00	0,00	1.221,03
Baixa da Unidade:PAMOB/03 Ref:09/2019	20/09/2019			15,00	0,00	1.236,03
Baixa da Unidade:PAMOB/08 Ref:09/2019	20/09/2019			15,00	0,00	1.251,03
Baixa da Unidade:PAMOB/12 Ref:09/2019	20/09/2019			15,00	0,00	1.266,03
Baixa da Unidade:PAMOB/14 Ref:09/2019	20/09/2019			15,00	0,00	1.281,03
Baixa da Unidade:PELOI/01 Ref:09/2019	20/09/2019			15,00	0,00	1.296,03
Baixa da Unidade:PELOI/02 Ref:09/2019	20/09/2019			15,00	0,00	1.311,03
Baixa da Unidade:PELOI/03 Ref:09/2019	20/09/2019			15,00	0,00	1.326,03
Baixa da Unidade:PELOI/04 Ref:09/2019	20/09/2019			15,00	0,00	1.341,03
Baixa da Unidade:PELOI/05 Ref:09/2019	20/09/2019			15,00	0,00	1.356,03
Baixa da Unidade:PELOI/09 Ref:09/2019	20/09/2019			15,00	0,00	1.371,03
Baixa da Unidade:PELOI/12 Ref:09/2019	20/09/2019			15,00	0,00	1.386,03
Baixa da Unidade:PELOI/16 Ref:09/2019	20/09/2019			15,00	0,00	1.401,03
Baixa da Unidade:PELOI/21 Ref:09/2019	20/09/2019			15,00	0,00	1.416,03
Baixa da Unidade:PELOI/23 Ref:09/2019	20/09/2019			15,00	0,00	1.431,03
Baixa da Unidade:PELOI/27 Ref:09/2019	20/09/2019			15,00	0,00	1.446,03
Baixa da Unidade:PELOI/33 Ref:09/2019	20/09/2019			15,00	0,00	1.461,03
Baixa da Unidade:PELOI/35 Ref:09/2019	20/09/2019			15,00	0,00	1.476,03
Baixa da Unidade:PELOI/37 Ref:09/2019	20/09/2019			15,00	0,00	1.491,03
Baixa da Unidade:PELOI/39 Ref:09/2019	20/09/2019			15,00	0,00	1.506,03
Baixa da Unidade:PELOI/41 Ref:09/2019	20/09/2019			15,00	0,00	1.521,03
Baixa da Unidade:PELOI/45 Ref:09/2019	20/09/2019			15,00	0,00	1.536,03
Baixa da Unidade:PELOI/47 Ref:09/2019	20/09/2019			15,00	0,00	1.551,03
Baixa da Unidade:RMESS/02 Ref:09/2019	20/09/2019			15,00	0,00	1.566,03
Baixa da Unidade:RMESS/04 Ref:09/2019	20/09/2019			15,00	0,00	1.581,03
Baixa da Unidade:RMESS/18 Ref:09/2019	20/09/2019			15,00	0,00	1.596,03
Baixa da Unidade:RMESS/22 Ref:09/2019	20/09/2019			15,00	0,00	1.611,03
Baixa da Unidade:RMESS/28 Ref:09/2019	20/09/2019			15,00	0,00	1.626,03
Baixa da Unidade:RMESS/30 Ref:09/2019	20/09/2019			15,00	0,00	1.641,03
Baixa da Unidade:SOLAR/02 Ref:09/2019	20/09/2019			15,00	0,00	1.656,03
Baixa da Unidade:TJUDA/10 Ref:09/2019	20/09/2019			15,00	0,00	1.671,03
Baixa da Unidade:TJUDA/12 Ref:09/2019	20/09/2019			15,00	0,00	1.686,03
Baixa da Unidade:TJUDA/14 Ref:09/2019	20/09/2019			15,00	0,00	1.701,03
Baixa da Unidade:TJUDA/15 Ref:09/2019	20/09/2019			15,00	0,00	1.716,03
Baixa da Unidade:TJUDA/17 Ref:09/2019	20/09/2019			15,00	0,00	1.731,03
Baixa da Unidade:TJUDA/18 Ref:09/2019	20/09/2019			15,00	0,00	1.746,03
Baixa da Unidade:TJUDA/19 Ref:09/2019	20/09/2019			15,00	0,00	1.761,03
Baixa da Unidade:TJUDA/20 Ref:09/2019	20/09/2019			15,00	0,00	1.776,03
Baixa da Unidade:TJUDA/22 Ref:09/2019	20/09/2019			15,00	0,00	1.791,03
Baixa da Unidade:TJUDA/26 Ref:09/2019	20/09/2019			15,00	0,00	1.806,03
Baixa da Unidade:TJUDA/30 Ref:09/2019	20/09/2019			15,00	0,00	1.821,03
Acordo Unid.ELIAN/02 Parc:1/1	20/09/2019			17,16	0,00	1.838,19
REGATE	20/09/2019			399,61	0,00	2.237,80
Acordo Unid.CRDOR/02 Parc:1/1	20/09/2019			534,42	0,00	2.772,22
Tarifas de Cobrança	20/09/2019	Débito Aut.		0,00	15,75	2.756,47

AMOB ASSOCIAÇÃO

Fluxo de Caixa da Conta Corrente 1-C/C B. BRASIL NOVA, nº 305060-2

Período: 01/09/2019 a 30/09/2019

Saldo Inicial: R\$ 0,00

Descrição	Data	Tipo Pgto.	Nota Fiscal	Crédito	Débito	Saldo
PIS/COFINS/CSLL	20/09/2019	Internet	100	0,00	89,89	2.666,58
INSS	20/09/2019	Internet		0,00	465,00	2.201,58
Acordo Unid:CAMOR/16 Parc:1/1	23/09/2019			63,88	0,00	2.265,26
Tarifas de Cobrança	23/09/2019	Débito Aut.		0,00	1,00	2.264,26
PIS/COFINS/CSLL	23/09/2019	Internet	99	0,00	102,94	2.161,32
Tarifas de Cobrança	23/09/2019	Débito Aut.		0,00	128,25	2.033,07
APLICAÇÃO	23/09/2019			0,00	1.144,39	888,68
Baixa da Unidade:EDAVI/05 Ref:09/2019	24/09/2019			15,00	0,00	903,68
Acordo Unid:PELOI/14 Parc:1/1	24/09/2019			15,45	0,00	919,13
Acordo Unid:PAMOB/14 Parc:1/1	24/09/2019			17,16	0,00	936,29
Acordo Unid:CESPE/48 Parc:1/1	24/09/2019			282,00	0,00	1.218,29
Tarifas de Cobrança	24/09/2019	Débito Aut.		0,00	2,25	1.216,04
Despesas Bancárias	24/09/2019	Débito Aut.		0,00	171,87	1.044,17
APLICAÇÃO	24/09/2019			0,00	714,56	329,61
Acordo Unid:PELOI/14 Parc:1/1	25/09/2019			17,51	0,00	347,12
RESGATE	25/09/2019			762,35	0,00	1.109,47
Honorários de Cobrança	25/09/2019	Internet	2219	0,00	1,74	1.107,73
Honorários de Cobrança	25/09/2019	Internet	2219	0,00	4,73	1.103,00
Despesas Bancárias	25/09/2019	Débito Aut.		0,00	6,50	1.096,50
Honorários de Cobrança	25/09/2019	Internet	2219	0,00	8,36	1.088,14
Tarifas de Cobrança	25/09/2019	Débito Aut.		0,00	9,00	1.079,14
Tarifas de Cobrança	25/09/2019	Débito Aut.		0,00	34,00	1.045,14
Manutenção/Renovação de Cadastro	25/09/2019	Débito Aut.		0,00	52,35	992,79
Honorários Contábeis	25/09/2019	Internet	2219	0,00	975,28	17,51
Baixa da Unidade:TJUDA/04 Ref:09/2019	26/09/2019			15,00	0,00	32,51
Tarifas de Cobrança	26/09/2019	Débito Aut.		0,00	2,25	30,26
Tarifas de Cobrança	27/09/2019	Débito Aut.		0,00	2,25	28,01
RESGATE	30/09/2019			967,23	0,00	1.015,24
Repasse Cota Parte de Condominio	30/09/2019			5.285,98	0,00	6.301,22
Tarifas de Cobrança	30/09/2019	Débito Aut.		0,00	2,00	6.299,22
Tarifa TED	30/09/2019	Débito Aut.		0,00	10,45	6.288,77
Pró-Labore Presidente	30/09/2019	TED		0,00	1.335,00	4.953,77
Serviços de Consultoria/Fiscalização	30/09/2019	TED	114	0,00	1.740,67	3.213,10
Devolução de Empréstimo	30/09/2019	Transfer		0,00	3.213,10	0,00
				12.547,34	12.547,34	

Saldo Final: R\$ 0,00

Nara Gabriela da Silva
 Contadora
 CRC DF 022703/O-6

AMOB ASSOCIAÇÃO

Fluxo de Caixa da Conta Corrente 2-C/ APLICAÇÃO B.B, nº 405060 - 6

Período: 01/09/2019 a 30/09/2019

Saldo Inicial: R\$ 4.134,14

Descrição	Data	Tipo Pgto.	Nota Fiscal	Crédito	Débito	Saldo
APLICAÇÃO	02/09/2019			229,50	0,00	4.363,64
APLICAÇÃO	03/09/2019			127,19	0,00	4.490,83
RESGATE	04/09/2019			0,00	6,00	4.484,83
APLICAÇÃO	05/09/2019			170,61	0,00	4.655,44
APLICAÇÃO	06/09/2019			723,91	0,00	5.379,35
APLICAÇÃO	09/09/2019			178,85	0,00	5.558,20
Imp. de Renda	10/09/2019	Débito Aut.		0,00	0,17	5.558,03
RESGATE	10/09/2019			0,00	269,25	5.288,78
APLICAÇÃO	11/09/2019			193,95	0,00	5.482,73
RESGATE	12/09/2019			0,00	1,00	5.481,73
APLICAÇÃO	16/09/2019			109,75	0,00	5.591,48
Imp. de Renda	20/09/2019	Débito Aut.		0,00	0,32	5.591,16
RESGATE	20/09/2019			0,00	399,61	5.191,55
APLICAÇÃO	23/09/2019			1.144,39	0,00	6.335,94
APLICAÇÃO	24/09/2019			714,56	0,00	7.050,50
Imp. de Renda	25/09/2019	Débito Aut.		0,00	0,61	7.049,89
RESGATE	25/09/2019			0,00	762,35	6.287,54
Rendimento de Aplicação	30/09/2019			9,03	0,00	6.296,57
Imp. de Renda	30/09/2019	Débito Aut.		0,00	0,78	6.295,81
RESGATE	30/09/2019			0,00	987,23	5.308,58
				3.601,74	2.427,30	

Saldo Final: R\$ 5.308,58

Nara Gabriela da Silva
 Contadora
 CRC DF 622703/O-6

AMOB ASSOCIAÇÃO

Fluxo de Caixa da Conta Corrente 3-C/ APLICAÇÃO B.B - SEGURANÇA, nº 304050-X

Período: 01/09/2019 a 30/09/2019

Saldo Inicial: (R\$11,48)

Descrição	Data	Tipo Pgto.	Nota Fiscal	Crédito	Débito	Saldo

Saldo Final: (R\$11,48)



Nara Gabriela da Silva
Contadora
CRC DF 622703/O-8

AMOB ASSOCIAÇÃO

Fluxo de Caixa da Conta Corrente 4-C/ APLICAÇÃO B.B - CLUBE, nº 708090-5

Período: 01/09/2019 a 30/09/2019

Saldo Inicial: (R\$69,37)

Descrição	Data	Tipo Pgto.	Nota Fiscal	Crédito	Débito	Saldo

Saldo Final: (R\$69,37)

Nara Gabriella da Silva
Contadora
CRC DF 022703/O-6



Relatórios Contábeis

3 - Conta Caixa

Este relatório demonstra a movimentação financeira do caixa do síndico. Detalha os recursos sacados em conta corrente ou recebidos em dinheiro, para pagamento de pequenas despesas.

- 1 - Balancete Mensal e Detalhado
- 2 - Livro Caixa
- 3 - Conta Caixa
- 4 - Razão de Contas
- 5 - Balancetes Acumulados
- 6 - Gráficos Contábeis
- 7 - Gráficos de Consumo
- 8 - Inventário Patrimonial

AMOB ASSOCIAÇÃO

Fluxo de Caixa da Conta Corrente 6-CAIXA ROTATIVO, nº ROTATIVO

Período: 01/09/2019 a 30/09/2019

Saldo Inicial: R\$ 2.903,04

Descrição	Data	Tipo Pcto.	Nota Fiscal	Crédito	Débito	Saldo
Despesas Cartoriais	30/09/2019	Dinheiro	68694	0,00	4,05	2.898,99
				0,00	4,05	

Saldo Final: R\$ 2.898,99



Nara Gabriela da Silva
Contadora
CRC DF 622703/O-6



Relatórios Contábeis

4 - Razão de Contas

O relatório Razão de Contas, demonstra o histórico de todos os pagamentos de encargos sociais e impostos federais, facilitando a busca de comprovantes nas pastas de prestação de contas do mês e anteriores, e ainda proporciona um completo controle dos pagamentos efetuados, evitando a possível falta de pagamento de alguma referência.

- 1 - Balancete Mensal e Detalhado
- 2 - Livro Caixa
- 3 - Conta Caixa
- 4 - Razão de Contas
- 5 - Balancetes Acumulados
- 6 - Gráficos Contábeis
- 7 - Gráficos de Consumo
- 8 - Inventário Patrimonial

AMOB ASSOCIAÇÃO

Contas em aberto e baixadas com pagamento entre 01/01/2000 e 30/09/2019

Grupo: todos Classe: INSS Fornecedor: todos

Classe da Conta	Pagamento	Tipo Pgto.	Valor Lcto	Valor Pago	Descrição
AMOB ASSOCIAÇÃO					
Despesas com Pessoal					
INSS					
MINISTÉRIO DA PREV E ASSISTÊNCIA SOCIAL	20/07/2016	Internet	1.380,41	1.380,41	REF. MÊS 06/2016
MINISTÉRIO DA PREV E ASSISTÊNCIA SOCIAL	19/08/2016	Internet	2.489,42	2.489,42	REF. MÊS 07/2016
MINISTÉRIO DA PREV E ASSISTÊNCIA SOCIAL	06/09/2016	Internet	2.171,65	2.171,65	REF. MÊS 08/2016
MINISTÉRIO DA PREV E ASSISTÊNCIA SOCIAL	20/10/2016	Internet	2.171,65	2.171,65	REF. MÊS 09/2016
MINISTÉRIO DA PREV E ASSISTÊNCIA SOCIAL	18/11/2016	Internet	2.149,83	2.149,83	REF. MÊS 10/2016
MINISTÉRIO DA PREV E ASSISTÊNCIA SOCIAL	20/12/2016	Internet	2.149,83	2.149,83	REF. MÊS 11/2016
MINISTÉRIO DA PREV E ASSISTÊNCIA SOCIAL	20/01/2017	Internet	2.149,83	2.149,83	REF. MÊS 12/2016
MINISTÉRIO DA PREV E ASSISTÊNCIA SOCIAL	20/02/2017	Internet	1.846,05	1.846,05	REF. MÊS 01/2017
MINISTÉRIO DA PREV E ASSISTÊNCIA SOCIAL	20/03/2017	Internet	442,91	442,91	REF. MÊS 02/2017
MINISTÉRIO DA PREV E ASSISTÊNCIA SOCIAL	20/04/2017	Internet	99,02	99,02	REF. MÊS 03/2017
MINISTÉRIO DA PREV E ASSISTÊNCIA SOCIAL	19/05/2017	Internet	63,85	63,85	REF. MÊS 04/2017
MINISTÉRIO DA PREV E ASSISTÊNCIA SOCIAL	20/06/2017	Internet	63,98	63,98	REF. MÊS 05/2017
MINISTÉRIO DA PREV E ASSISTÊNCIA SOCIAL	20/07/2017	Internet	63,85	63,85	REF. MÊS 06/2017
GUIA DE PREVIDÊNCIA SOCIAL - GPS	18/08/2017	Internet	873,74	873,74	REF. MÊS 07/2017
GUIA DE PREVIDÊNCIA SOCIAL - GPS	20/09/2017	Internet	974,24	974,24	REF. MÊS 08/2017
GUIA DE PREVIDÊNCIA SOCIAL - GPS	20/10/2017	Internet	974,24	974,24	REF. MÊS 09/2017
GUIA DE PREVIDÊNCIA SOCIAL - GPS	20/11/2017	Internet	974,24	974,24	REF. MÊS 10/2017
GUIA DE PREVIDÊNCIA SOCIAL - GPS	20/12/2017	Internet	1.410,61	1.410,61	REF. MÊS 11/2017
GUIA DE PREVIDÊNCIA SOCIAL - GPS	09/02/2018	Transfer	1.044,21	1.120,12	REF. MÊS 12/2017
GUIA DE PREVIDÊNCIA SOCIAL - GPS	22/02/2018	Transfer	465,00	465,00	REF. MÊS 01/2018
		Total Classe:	23.958,56	24.034,47	
		Total Grupo:	23.958,56	24.034,47	
		Total Condomínio:	23.958,56	24.034,47	
		Total:	23.958,56	24.034,47	

AMOB ASSOCIAÇÃO

Contas em aberto e baixadas com pagamento entre 01/01/2000 e 30/09/2019

Grupo: todos Classe: INSS 13º Fornecedor: todos

Classe da Conta	Pagamento	Tipo Pgto.	Valor Lcto	Valor Pago	Descrição
AMOB ASSOCIAÇÃO					
Despesas com Pessoal					
INSS 13º					
MINISTÉRIO DA PREV E ASSISTÊNCIA SOCIAL	20/12/2016	Internet	820,48	820,48	REF. MÊS 13/2016
GUIA DE PREVIDÊNCIA SOCIAL - GPS	20/12/2017	Internet	65,44	65,44	REF. MÊS 13/2017
		Total Classe:	885,92	885,92	
		Total Grupo:	885,92	885,92	
		Total Condomínio:	885,92	885,92	
		Total:	885,92	885,92	

AMOB ASSOCIAÇÃO

Contas em aberto e baixadas com pagamento entre 01/01/2000 e 30/09/2019

Grupo: todos Classe: INSS Fornecedor: todos

Classe da Conta	Pagamento	Tipo Pgto.	Valor Lcto	Valor Pago	Descrição
AMOB ASSOCIAÇÃO					
Despesa Administrativa					
INSS					
GUIA DE PREVIDÊNCIA SOCIAL - GPS	21/03/2018	DOC	465,00	465,00	REF. MÊS 02/2018
GUIA DE PREVIDÊNCIA SOCIAL - GPS	20/04/2018	Internet	465,00	465,00	REF. MÊS 03/2018
GUIA DE PREVIDÊNCIA SOCIAL - GPS	18/05/2018	Internet	465,00	465,00	REF. MÊS 04/2018
GUIA DE PREVIDÊNCIA SOCIAL - GPS	20/06/2018	Internet	465,00	465,00	REF. MÊS 05/2018
GUIA DE PREVIDÊNCIA SOCIAL - GPS	20/07/2018	Internet	465,00	465,00	REF. MÊS 06/2018
GUIA DE PREVIDÊNCIA SOCIAL - GPS	20/08/2018	Internet	465,00	465,00	REF. MÊS 07/2018
GUIA DE PREVIDÊNCIA SOCIAL - GPS	20/09/2018	Internet	465,00	465,00	REF. MÊS 08/2018
GUIA DE PREVIDÊNCIA SOCIAL - GPS	19/10/2018	Internet	465,00	465,00	REF. MÊS 09/2018
GUIA DE PREVIDÊNCIA SOCIAL - GPS	20/11/2018	Internet	465,00	465,00	REF. MÊS 10/2018
GUIA DE PREVIDÊNCIA SOCIAL - GPS	20/12/2018	Internet	465,00	465,00	REF. MÊS 11/2018
GUIA DE PREVIDÊNCIA SOCIAL - GPS	18/01/2019	Internet	465,00	465,00	REF. MÊS 12/2018
GUIA DE PREVIDÊNCIA SOCIAL - GPS	20/02/2019	Internet	465,00	465,00	REF. MÊS 01/2019
GUIA DE PREVIDÊNCIA SOCIAL - GPS	20/03/2019	Internet	465,00	465,00	REF. MÊS 02/2019
GUIA DE PREVIDÊNCIA SOCIAL - GPS	18/04/2019	Internet	465,00	465,00	REF. MÊS 03/2019
GUIA DE PREVIDÊNCIA SOCIAL - GPS	20/05/2019	Internet	465,00	465,00	REF. MÊS 04/2019
GUIA DE PREVIDÊNCIA SOCIAL - GPS	19/06/2019	Internet	534,65	534,65	REF. MÊS 05/2019
GUIA DE PREVIDÊNCIA SOCIAL - GPS	19/07/2019	Internet	465,00	465,00	REF. MÊS 06/2019
GUIA DE PREVIDÊNCIA SOCIAL - GPS	20/08/2019	Internet	795,88	795,88	REF. MÊS 07/2019
GUIA DE PREVIDÊNCIA SOCIAL - GPS	20/09/2019	Internet	465,00	465,00	REF. MÊS 08/2019
		Total Classe:	9.235,53	9.235,53	
		Total Grupo:	9.235,53	9.235,53	
		Total Condomínio:	9.235,53	9.235,53	
		Total:	9.235,53	9.235,53	

AMOB ASSOCIAÇÃO

Contas em aberto e baixadas com pagamento entre 01/01/2000 e 30/09/2019

Grupo: todos Classe: Pis Fornecedor: todos

Classe da Conta	Pagamento	Tipo Pgto.	Valor Lcto	Valor Pago	Descrição
AMOB ASSOCIAÇÃO					
Despesas com Pessoal					
Pis					
DARF - SECRETARIA DA RECEITA FEDERAL	25/07/2016	Internet	13,26	13,26	REF. PERÍODO DE APURAÇÃO 30/06/2016
DARF - SECRETARIA DA RECEITA FEDERAL	25/08/2016	Internet	42,48	42,48	REF. PERÍODO DE APURAÇÃO 31/07/2016
DARF - SECRETARIA DA RECEITA FEDERAL	06/09/2016	Internet	35,17	35,17	REF. PERÍODO DE APURAÇÃO 31/08/2016
DARF - SECRETARIA DA RECEITA FEDERAL	25/10/2016	Internet	35,17	35,17	REF. PERÍODO DE APURAÇÃO 30/09/2016
DARF - SECRETARIA DA RECEITA FEDERAL	25/11/2016	Internet	35,17	35,17	REF. PERÍODO DE APURAÇÃO 31/10/2016
DARF - SECRETARIA DA RECEITA FEDERAL	23/12/2016	Internet	35,17	35,17	REF. PERÍODO DE APURAÇÃO 30/11/2016
DARF - SECRETARIA DA RECEITA FEDERAL	25/01/2017	Internet	59,39	59,39	REF. PERÍODO DE APURAÇÃO 31/12/2016
DARF - SECRETARIA DA RECEITA FEDERAL	24/02/2017	Internet	39,59	39,59	REF. PERÍODO DE APURAÇÃO 31/01/2017
DARF - SECRETARIA DA RECEITA FEDERAL	24/03/2017	Internet	40,36	40,36	REF. PERÍODO DE APURAÇÃO 28/02/2017
DARF - SECRETARIA DA RECEITA FEDERAL	25/04/2017	Internet	22,00	22,00	REF. PERÍODO DE APURAÇÃO 31/03/2017
DARF - SECRETARIA DA RECEITA FEDERAL	25/05/2017	Internet	14,19	14,19	REF. PERÍODO DE APURAÇÃO 30/04/2017
DARF - SECRETARIA DA RECEITA FEDERAL	23/06/2017	Internet	14,22	14,22	REF. PERÍODO DE APURAÇÃO 31/05/2017
DARF - SECRETARIA DA RECEITA FEDERAL	25/07/2017	Internet	14,19	14,19	REF. PERÍODO DE APURAÇÃO 30/06/2017
DARF - SECRETARIA DA RECEITA FEDERAL	25/08/2017	Internet	15,04	15,04	REF. PERÍODO DE APURAÇÃO 31/07/2017
DARF - SECRETARIA DA RECEITA FEDERAL	25/09/2017	Internet	15,04	15,04	REF. PERÍODO DE APURAÇÃO 31/08/2017
DARF - SECRETARIA DA RECEITA FEDERAL	25/10/2017	Internet	15,04	15,04	REF. PERÍODO DE APURAÇÃO 30/09/2017
DARF - SECRETARIA DA RECEITA FEDERAL	24/11/2017	Internet	15,04	15,04	REF. PERÍODO DE APURAÇÃO 31/10/2017
DARF - SECRETARIA DA RECEITA FEDERAL	22/12/2017	Internet	15,04	15,04	REF. PERÍODO DE APURAÇÃO 30/11/2017
DARF - SECRETARIA DA RECEITA FEDERAL	09/02/2018	Transfer	30,98	32,81	REF. PERÍODO DE APURAÇÃO 31/12/2017
		Total Classe:	506,54	508,37	
		Total Grupo:	506,54	508,37	
		Total Condomínio:	506,54	508,37	
		Total:	506,54	508,37	

AMOBBA ASSOCIAÇÃO

Contas em aberto e baixadas com pagamento entre 01/01/2000 e 30/09/2019

Grupo: todos Classe: FGTS Fornecedor: todos

Classe da Conta	Pagamento	Tipo Pgto.	Valor Lcto	Valor Pago	Descrição
AMOBBA ASSOCIAÇÃO					
Despesas com Pessoal					
FGTS					
FUNDO DE GARANTIA DO TEMPO DE SERVIÇO	07/07/2016	Internet	281,39	281,39	REF. MÊS 06/2016
FUNDO DE GARANTIA DO TEMPO DE SERVIÇO	06/08/2016	Internet	339,83	358,55	REF. MÊS 07/2016
FUNDO DE GARANTIA DO TEMPO DE SERVIÇO	06/09/2016	Internet	281,39	281,39	REF. MÊS 08/2016
FUNDO DE GARANTIA DO TEMPO DE SERVIÇO	07/10/2016	Internet	281,39	281,39	REF. MÊS 09/2016
FUNDO DE GARANTIA DO TEMPO DE SERVIÇO	07/11/2016	Internet	281,39	281,39	REF. MÊS 10/2016
FUNDO DE GARANTIA DO TEMPO DE SERVIÇO	07/12/2016	Internet	422,09	422,09	REF. MÊS 11/2016
FUNDO DE GARANTIA DO TEMPO DE SERVIÇO	08/01/2017	Internet	562,79	562,79	REF. MÊS 12/2016
FUNDO DE GARANTIA DO TEMPO DE SERVIÇO	07/02/2017	Internet	316,75	316,75	REF. MÊS 01/2017
FUNDO DE GARANTIA DO TEMPO DE SERVIÇO	07/03/2017	Internet	322,84	322,84	REF. MÊS 02/2017
FUNDO DE GARANTIA DO TEMPO DE SERVIÇO	12/04/2017	Internet	176,03	185,73	REF. MÊS 03/2017
FUNDO DE GARANTIA DO TEMPO DE SERVIÇO	05/05/2017	Internet	113,50	113,50	REF. MÊS 04/2017
FUNDO DE GARANTIA DO TEMPO DE SERVIÇO	07/06/2017	Internet	113,74	113,74	REF. MÊS 05/2017
FUNDO DE GARANTIA DO TEMPO DE SERVIÇO	07/07/2017	Internet	113,50	113,50	REF. MÊS 06/2017
FUNDO DE GARANTIA DO TEMPO DE SERVIÇO	07/08/2017	Internet	120,31	120,31	REF. MÊS 07/2017
FUNDO DE GARANTIA DO TEMPO DE SERVIÇO	08/09/2017	Internet	120,31	120,31	REF. MÊS 08/2017
FUNDO DE GARANTIA DO TEMPO DE SERVIÇO	06/10/2017	Internet	120,31	120,31	REF. MÊS 09/2017
FUNDO DE GARANTIA DO TEMPO DE SERVIÇO	07/11/2017	Internet	120,31	120,31	REF. MÊS 10/2017
FUNDO DE GARANTIA DO TEMPO DE SERVIÇO	07/12/2017	Internet	178,20	178,20	REF. MÊS 11/2017
		Total Classe:	4.266,07	4.294,49	
		Total Grupo:	4.266,07	4.294,49	
		Total Condomínio:	4.266,07	4.294,49	
		Total:	4.266,07	4.294,49	

AMOB ASSOCIAÇÃO

Contas em aberto e baixadas com pagamento entre 01/01/2000 e 30/09/2019

Grupo: todos Classe: GRRF-Guia Recolhimento Rescisório FGTS Fornecedor: todos

Classe da Conta	Pagamento	Tipo Pcto.	Valor Lcto	Valor Pago	Descrição
AMOB ASSOCIAÇÃO					
Despesas com Pessoal					
GRRF-Guia Recolhimento Rescisório FGTS					
FUNDO DE GARANTIA DO TEMPO DE SERVIÇO	20/03/2017	Internet	6.712,02	6.712,02	REF. TRABALHADOR: REGINA AMALIA DA GAMA GUERREIRO
FUNDO DE GARANTIA DO TEMPO DE SERVIÇO	27/12/2017	Internet	2.068,07	2.068,07	REF. PALOMA PEREIRA DA CRUZ.
		Total Classe:	8.780,09	8.780,09	
		Total Grupo:	8.780,09	8.780,09	
		Total Condomínio:	8.780,09	8.780,09	
		Total:	8.780,09	8.780,09	

AMOB ASSOCIAÇÃO

Contas em aberto e baixadas com pagamento entre 01/01/2000 e 30/09/2019

Grupo: todos Classe: IRRF Fornecedor: todos

Classe da Conta	Pagamento	Tipo Pcto.	Valor Lcto	Valor Pago	Descrição
AMOB ASSOCIAÇÃO					
Despesas com Pessoal					
IRRF					
DARF - SECRETARIA DA RECEITA FEDERAL	20/07/2016	Internet	58,79	58,79	REF. PERÍODO DE APURAÇÃO 30/06/2016
DARF - SECRETARIA DA RECEITA FEDERAL	19/08/2016	Internet	58,79	58,79	REF. PERÍODO DE APURAÇÃO 31/07/2016
DARF - SECRETARIA DA RECEITA FEDERAL	08/09/2016	Internet	58,79	58,79	REF. PERÍODO DE APURAÇÃO 31/08/2016
DARF - SECRETARIA DA RECEITA FEDERAL	20/10/2016	Internet	58,79	58,79	REF. PERÍODO DE APURAÇÃO 30/09/2016
DARF - SECRETARIA DA RECEITA FEDERAL	18/11/2016	Internet	58,79	58,79	REF. PERÍODO DE APURAÇÃO 31/10/2016
DARF - SECRETARIA DA RECEITA FEDERAL	20/12/2016	Internet	58,79	58,79	REF. PERÍODO DE APURAÇÃO 30/11/2016
DARF - SECRETARIA DA RECEITA FEDERAL	20/01/2017	Internet	58,79	58,79	REF. PERÍODO DE APURAÇÃO 31/12/2016
DARF - SECRETARIA DA RECEITA FEDERAL	20/02/2017	Internet	58,79	58,79	REF. PERÍODO DE APURAÇÃO 31/01/2017
DARF - SECRETARIA DA RECEITA FEDERAL	20/03/2017	Internet	27,71	27,71	REF. PERÍODO DE APURAÇÃO 28/02/2017
MINISTERIO DA FAZENDA - NF:8702	20/07/2017	Internet	12,00	12,00	REF. RETENÇÃO S/ NF 8702
		Total Classe:	510,03	510,03	
		Total Grupo:	510,03	510,03	
		Total Condomínio:	510,03	510,03	
		Total:	510,03	510,03	

AMOB ASSOCIAÇÃO

Contas em aberto e baixadas com pagamento entre 01/01/2000 e 30/09/2019

Grupo: todos Classe: IRRF S/ NF Fornecedor: todos

Classe da Conta	Pagamento	Tipo Pgto.	Valor Lcto	Valor Pago	Descrição
AMOB ASSOCIAÇÃO					
TERCEIRIZAÇÃO MÃO DE OBRA					
IRRF S/ NF					
MINISTERIO DA FAZENDA - NF:66	31/05/2019	Internet	29,00	33,11	REF. RETENÇÃO S/ NF 66 - BIO CONSULTORIA AMBIENTAL
MINISTERIO DA FAZENDA - NF:67	31/05/2019	Internet	29,00	33,11	REF. RETENÇÃO S/ NF 67 - BIO CONSULTORIA AMBIENTAL
MINISTERIO DA FAZENDA - NF:68	31/05/2019	Internet	29,00	33,11	REF. RETENÇÃO S/ NF 68 - BIO CONSULTORIA AMBIENTAL
MINISTERIO DA FAZENDA - NF:69	31/05/2019	Internet	29,00	33,11	REF. RETENÇÃO S/ NF 69 - BIO CONSULTORIA AMBIENTAL
MINISTERIO DA FAZENDA - NF:70	31/05/2019	Internet	29,00	33,11	REF. RETENÇÃO S/ NF 70 - BIO CONSULTORIA AMBIENTAL
MINISTERIO DA FAZENDA - NF:74	21/06/2019	Internet	29,00	29,00	REF. RETENÇÃO S/ NF 74 - BIO CONSULTORIA AMBIENTAL
MINISTERIO DA FAZENDA - NF:90	31/07/2019	Internet	16,14	16,14	REF. RETENÇÃO S/ NF 90 - BIO CONSULTORIA.
MINISTERIO DA FAZENDA - NF:91	31/07/2019	Internet	29,00	29,00	REF. RETENÇÃO S/ NF 91 - BIO CONSULTORIA.
MINISTERIO DA FAZENDA - NF:88	31/07/2019	Internet	29,00	29,00	REF. RETENÇÃO S/ NF 88 - BIO CONSULTORIA.
MINISTERIO DA FAZENDA - NF:89	31/07/2019	Internet	29,00	29,00	REF. RETENÇÃO S/ NF 89 - BIO CONSULTORIA.
		Total Classe:	277,14	297,69	
		Total Grupo:	277,14	297,69	
		Total Condomínio:	277,14	297,69	
		Total:	277,14	297,69	

AMOB ASSOCIAÇÃO

Contas em aberto e baixadas com pagamento entre 01/01/2000 e 30/09/2019

Grupo: todos Classe: PIS/COFINS/CSLL Fornecedor: todos

Classe da Conta	Pagamento	Tipo Pgto.	Valor Lcto	Valor Pago	Descrição
AMOB ASSOCIAÇÃO TERCEIRIZAÇÃO MÃO DE OBRA PIS/COFINS/CSLL					
MINISTERIO DA FAZENDA - NF:74	31/05/2019	Internet	89,91	109,25	REF. RETENÇÃO S/ NF 74 - BIO CONSULTORIA AMBIENTAL
MINISTERIO DA FAZENDA - NF:70	31/05/2019	Internet	89,91	109,87	REF. RETENÇÃO S/ NF 70 - BIO CONSULTORIA AMBIENTAL
MINISTERIO DA FAZENDA - NF:69	31/05/2019	Internet	89,91	110,11	REF. RETENÇÃO S/ NF 69 - BIO CONSULTORIA AMBIENTAL
MINISTERIO DA FAZENDA - NF:68	31/05/2019	Internet	89,91	110,80	REF. RETENÇÃO S/ NF 68 - BIO CONSULTORIA AMBIENTAL
MINISTERIO DA FAZENDA - NF:87	31/05/2019	Internet	89,91	111,04	REF. RETENÇÃO S/ NF 87 - BIO CONSULTORIA AMBIENTAL
MINISTERIO DA FAZENDA - NF:66	31/05/2019	Internet	89,91	111,97	REF. RETENÇÃO S/ NF 66 - BIO CONSULTORIA AMBIENTAL
MINISTERIO DA FAZENDA - NF:90	31/07/2019	Internet	50,03	57,29	REF. RETENÇÃO S/ NF 90 - BIO CONSULTORIA.
MINISTERIO DA FAZENDA - NF:91	31/07/2019	Internet	89,89	92,85	REF. RETENÇÃO S/ NF 91 - BIO CONSULTORIA.
MINISTERIO DA FAZENDA - NF:89	31/07/2019	Internet	89,89	109,18	REF. RETENÇÃO S/ NF 89 - BIO CONSULTORIA.
MINISTERIO DA FAZENDA - NF:88	31/07/2019	Internet	89,89	109,88	REF. RETENÇÃO S/ NF 88 - BIO CONSULTORIA.
MINISTERIO DA FAZENDA - NF:100	20/09/2019	Internet	89,89	89,89	REF. RETENÇÃO S/ NF 100 - BIO CONSULTORIA AMBIENTAL.
MINISTERIO DA FAZENDA - NF:99	23/09/2019	Internet	89,89	102,94	REF. RETENÇÃO S/ NF 99 - BIO CONSULTORIA AMBIENTAL.
		Total Classe:	1.038,94	1.224,45	
		Total Grupo:	1.038,94	1.224,45	
		Total Condomínio:	1.038,94	1.224,45	
		Total:	1.038,94	1.224,45	



Relatórios Contábeis

5 - Balancetes Acumulados

Este relatório demonstra os balancetes anteriores ao mês de referência, com o objetivo de proporcionar uma melhor análise comparativa das contas do mês em relação aos pagamentos e recebimentos anteriores.

- 1 - Balancete Mensal e Detalhado
- 2 - Livro Caixa
- 3 - Conta Caixa
- 4 - Razão de Contas
- 5 - Balancetes Acumulados
- 6 - Gráficos Contábeis
- 7 - Gráficos de Consumo
- 8 - Inventário Patrimonial

Marcelo
 Maria Gabriela da Silva
 Contadora

CRC DF 6227030-6

Saldos Iniciais	10/2018	11/2018	12/2018	01/2019	02/2019	03/2019	04/2019	05/2019	06/2019	07/2019	08/2019	09/2019	Total
	12.140,16	14.207,31	17.293,86	17.066,51	20.168,01	22.023,52	23.226,00	5.247,82	7.995,37	11.398,95	10.921,05	8.624,55	

DEMONSTRATIVO ANUAL DE RECEITAS

Receitas	10/2018	11/2018	12/2018	01/2019	02/2019	03/2019	04/2019	05/2019	06/2019	07/2019	08/2019	09/2019	Total	Média
Receitas Operacionais														
Acordo	15,45	154,02	360,00	318,30	130,27	130,77	110,36	1.537,82	50,00	229,43	219,21	2.075,92	5.314,26	442,00
Devolução a Identificador	0,00	0,00	0,00	0,00	0,00	0,00	0,00	0,00	0,00	190,00	0,00	0,00	100,00	8,33
Acordo Extra Judicial	49,18	0,00	0,00	49,16	46,16	0,00	0,00	0,00	0,00	0,00	0,00	0,00	147,48	12,29
Aluguel de Espaço	0,00	0,00	0,00	0,00	0,00	0,00	280,00	250,00	0,00	0,00	0,00	0,00	530,00	44,17
	64,63	154,02	360,00	367,46	179,43	130,77	390,36	1.787,82	50,00	329,43	219,21	2.075,92	6.091,74	507,65
Contas de Compensação														
Ressarcimento	0,00	100,00	0,00	0,00	0,00	0,00	0,00	0,00	0,00	0,00	0,00	0,00	100,00	8,33
Passo fazo em duplicidade	15,00	115,00	0,00	0,00	0,00	0,00	0,00	0,00	0,00	0,00	0,00	0,00	130,00	10,83
	15,00	115,00	0,00	0,00	0,00	0,00	0,00	0,00	0,00	0,00	0,00	0,00	130,00	10,83
Receitas														
Receitas Cota Parte da Condomínio	5.110,69	5.110,49	5.110,49	5.285,98	5.285,98	5.285,98	5.285,98	5.285,98	5.285,98	5.285,98	5.285,98	5.285,98	62.906,29	5.240,11
Aluguel de Espaço	0,00	0,00	0,00	0,00	0,00	0,00	60,00	50,00	0,00	0,00	0,00	0,00	1.865,00	161,25
	5.110,69	5.110,49	5.110,49	5.285,98	5.285,98	5.285,98	5.345,98	5.345,98	5.285,98	5.285,98	5.285,98	5.285,98	64.840,29	5.403,36
CORTAS DE COMPENSAÇÃO														
Recorta de Vencido	0,00	0,00	0,00	0,00	0,00	0,00	0,00	0,00	0,00	0,00	0,00	0,00	0,00	0,00
Devolução Débito Individual	0,00	0,00	0,00	0,00	0,00	0,00	0,00	0,00	0,00	0,00	0,00	0,00	0,00	0,00
Emorossario	0,00	0,00	0,00	0,00	0,00	0,00	0,00	0,00	0,00	0,00	0,00	0,00	0,00	0,00
Ressarcimento	0,00	0,00	0,00	0,00	0,00	0,00	0,00	0,00	0,00	0,00	0,00	0,00	0,00	0,00
	0,00	0,00	0,00	0,00	0,00	0,00	0,00	0,00	0,00	0,00	0,00	0,00	0,00	0,00
RECEITAS FINANCEIRAS														
Rendimento de Aplicação	26,32	26,53	31,94	37,91	40,69	41,71	27,80	14,20	13,14	20,41	13,38	9,03	203,15	25,26
	26,32	26,53	31,94	37,91	40,69	41,71	27,80	14,20	13,14	20,41	13,38	9,03	203,15	25,26
RECEITAS TAXA EXTRA														
Mensalidade Associação	2.715,67	2.660,43	2.670,00	2.805,00	2.500,00	2.805,00	2.670,00	2.760,32	2.266,34	2.965,33	2.365,00	2.760,00	31.983,29	2.665,19
	2.715,67	2.660,43	2.670,00	2.805,00	2.500,00	2.805,00	2.670,00	2.760,32	2.266,34	2.965,33	2.365,00	2.760,00	31.983,29	2.665,19
Total	7.932,29	7.987,37	8.173,92	8.496,35	8.066,09	8.203,46	8.434,16	16.408,32	7.546,36	17.184,52	7.903,57	10.130,93	110.595,84	9.276,33

DEMONSTRATIVO ANUAL DE DESPESAS

Despesas	10/2018	11/2018	12/2018	01/2019	02/2019	03/2019	04/2019	05/2019	06/2019	07/2019	08/2019	09/2019	Total	Média
Taxas Bancárias														
IOF	0,00	0,00	0,00	0,00	0,00	0,00	0,62	0,00	0,00	0,45	0,00	0,00	1,27	0,11
Taxas de Cobrança	833,00	493,75	261,25	494,50	324,00	356,75	335,25	342,00	271,00	408,50	307,00	362,75	4.854,75	404,56
Imp. de Renda	2,10	16,24	1,52	4,27	2,64	3,47	5,69	5,69	0,58	0,58	3,17	1,85	79,92	6,16
Despesas Bancárias	180,00	100,50	177,00	177,60	174,70	170,00	158,59	192,22	168,48	168,48	176,37	178,37	2.180,21	182,52
Tarifa N° Serviço	70,00	70,00	70,00	70,00	80,00	80,00	80,00	80,00	80,00	80,00	84,00	84,00	962,00	78,33
Manutenção/Renovacao de Cadastro	0,00	0,00	0,00	0,00	0,00	0,00	0,00	0,00	0,00	0,00	0,00	0,00	0,00	0,00
Tarifa Doc	0,00	0,00	0,00	0,00	0,00	0,00	0,00	0,00	0,00	0,00	0,00	0,00	0,00	0,00
Tarifa TED	10,15	10,15	20,30	10,18	0,00	0,00	20,36	30,54	0,00	0,00	0,00	0,00	81,44	6,79
	1.101,69	718,64	669,07	702,55	691,70	675,93	669,02	651,23	540,00	774,52	693,44	715,78	8.451,77	700,99
Despesa Administrativa														
Honorários Contábeis	0,00	1.040,19	605,87	903,87	978,85	969,16	969,87	955,87	955,87	955,87	955,87	975,28	11.285,50	947,13
Despesas Cantonais	0,00	0,00	0,00	0,00	0,00	197,95	0,00	266,00	0,00	0,00	0,00	0,00	266,95	46,83
Honorários Advocaciao	0,00	0,00	0,00	0,00	490,00	0,00	0,00	590,00	0,00	0,00	0,00	0,00	920,00	75,00
Associação dos Condôminos	260,00	260,00	260,00	260,00	520,00	260,00	260,00	260,00	360,00	360,00	360,00	360,00	3.240,00	270,00
Despesas Imprescíveis/Outras	0,00	0,00	0,00	0,00	0,00	0,00	0,00	0,00	0,00	0,00	0,00	0,00	0,00	0,00
Ressarcimento	474,83	0,00	0,00	0,00	0,00	0,00	0,00	0,00	0,00	0,00	0,00	0,00	352,50	29,38
PIB/CP/MS/CSLL	0,00	0,00	0,00	0,00	0,00	0,00	0,00	0,00	0,00	0,00	0,00	0,00	0,00	0,00
Ressarcimento Geral	0,00	0,00	0,00	0,00	0,00	0,00	0,00	0,00	0,00	0,00	0,00	0,00	0,00	0,00
Honorários de Cobrança	0,00	41,99	5,36	29,03	17,43	3,42	6,48	6,48	141,20	0,00	0,25	14,03	289,03	22,09
Imp-Liberação Provisoria	1.335,00	1.335,00	1.335,00	1.335,00	1.335,00	1.335,00	1.335,00	1.335,00	1.335,00	1.335,00	1.335,00	1.335,00	16.020,00	1.335,00
TX Encargamento de Emiss Contador	0,00	0,00	0,00	0,00	0,00	0,00	0,00	0,00	0,00	0,00	0,00	0,00	909,87	75,49
Doação Contabilizada	0,00	0,00	0,00	0,00	0,00	0,00	0,00	0,00	0,00	0,00	0,00	0,00	500,00	41,67
INSS	460,00	460,00	460,00	460,00	460,00	460,00	460,00	460,00	460,00	460,00	460,00	460,00	5.800,00	483,33
	0,00	0,00	0,00	0,00	0,00	1.210,00	0,00	0,00	0,00	0,00	0,00	0,00	6.455,00	537,92
Total	0,00	0,00	0,00	0,00	0,00	0,00	0,00	0,00	0,00	0,00	0,00	0,00	1.210,00	100,83

AMOB ASSOCIAÇÃO

Demonstrativo Anual de Receitas e Despesas com base no mês 09/2019

	2.584,03	3.942,18	3.817,10	2.727,90	3.798,28	4.451,58	23.015,87	3.268,26	3.272,72	7.408,37	8.763,03	3.288,98	70.975,07	8.914,91
Contas de Compensação	0,00	0,00	0,00	0,00	0,00	0,00	197,96	302,05	0,00	0,00	0,00	0,00	0,00	0,00
Prestamento Indiviso	0,00	0,00	0,00	0,00	0,00	0,00	0,00	0,00	0,00	285,90	0,00	0,00	500,00	41,67
Dedução de Impostos	0,00	0,00	0,00	0,00	0,00	0,00	0,00	0,00	0,00	0,00	0,00	3.213,10	3.500,00	291,07
Dedução de Crédito	0,00	0,00	0,00	0,00	0,00	0,00	0,00	0,00	0,00	0,00	80,00	0,00	80,00	6,67
TOTAL RECEITAS	0,00	0,00	0,00	0,00	0,00	0,00	197,96	302,05	0,00	285,90	80,00	3.213,10	4.080,00	340,71
RECEITAÇÃO MÃO DE OBRA														
BOM. S. M.	0,00	0,00	0,00	0,00	0,00	0,00	0,00	165,05	29,00	103,14	0,00	0,00	207,69	24,81
PLACAR/RECEITA	0,00	0,00	0,00	0,00	0,00	0,00	662,64	0,00	29,00	289,98	0,00	0,00	1.031,62	85,97
TOTAL RECEITAS MÃO DE OBRA	0,00	0,00	0,00	0,00	0,00	0,00	662,64	0,00	29,00	473,12	0,00	0,00	1.339,31	110,78
Despesas Contratações/Eventos														
Lanches e Refeições	0,00	0,00	0,00	0,00	0,00	0,00	0,00	0,00	0,00	40,28	0,00	0,00	40,28	3,36
Locação de Sinistros	0,00	0,00	0,00	0,00	0,00	0,00	0,00	0,00	0,00	550,00	0,00	0,00	550,00	45,83
Locação de Móveis/Colônia	0,00	0,00	0,00	0,00	0,00	0,00	0,00	396,00	0,00	600,00	0,00	0,00	1.396,00	115,50
Anúncios e Ornamentações	0,00	0,00	0,00	0,00	0,00	0,00	0,00	0,00	0,00	600,00	149,40	0,00	839,40	69,96
Material de Escadarias	0,00	0,00	0,00	0,00	0,00	0,00	0,00	0,00	350,00	1.515,05	460,70	0,00	2.325,75	193,88
Serviços Privatizados	0,00	0,00	0,00	0,00	0,00	0,00	0,00	0,00	0,00	304,03	0,00	0,00	304,03	25,34
Locação de Máquinas e Equipamentos	0,00	0,00	0,00	0,00	0,00	0,00	0,00	0,00	0,00	0,00	0,00	0,00	0,00	0,00
Locação Barbeiro Químico	0,00	0,00	0,00	0,00	0,00	0,00	0,00	0,00	0,00	400,00	0,00	0,00	400,00	33,33
Festa Jantar	0,00	0,00	0,00	0,00	0,00	0,00	600,00	0,00	0,00	0,00	0,00	0,00	1.200,00	100,00
Contratação Dia das Mães	0,00	0,00	0,00	0,00	0,00	0,00	446,74	0,00	0,00	0,00	0,00	0,00	446,74	37,40
TOTAL DESPESAS MÃO DE OBRA	0,00	0,00	0,00	0,00	0,00	0,00	600,00	446,74	390,00	5.050,23	610,10	0,00	7.735,07	644,00
DESPESAS TÉCNICO E ADMINISTRATIVAS														
Doações	300,00	0,00	0,00	0,00	0,00	0,00	0,00	0,00	0,00	0,00	0,00	0,00	300,00	25,00
Certificação Digital	0,00	0,00	0,00	0,00	0,00	0,00	0,00	0,00	0,00	235,00	0,00	0,00	235,00	19,58
Serviços de Consultoria/Fiscalização	1.203,20	0,00	3.867,00	1.933,50	1.933,50	1.933,50	1.323,50	1.076,31	0,00	3.334,88	1.933,50	1.740,67	21.579,06	1.806,56
TOTAL DESPESAS TÉCNICO E ADMINISTRATIVAS	1.203,20	0,00	3.867,00	1.933,50	1.933,50	1.933,50	1.323,50	1.076,31	0,00	3.669,88	1.933,50	1.740,67	23.214,06	1.891,24
Total	5.870,16	4.900,82	8.410,17	5.363,05	5.291,48	7.050,08	26.412,34	7.660,77	4.191,78	17.662,42	12.000,07	8.960,54	114.740,08	9.092,23

	16/2018	11/2018	12/2018	01/2019	02/2019	03/2019	04/2019	05/2019	06/2019	07/2019	08/2019	09/2019
Saldo Final	14.297,31	17.293,86	17.568,51	20.188,01	22.023,52	23.226,00	5.247,82	7.665,37	11.399,95	10.921,05	5.924,55	7.994,94

 Maria Gabriela da Silva
 Contadora
 CRC DF 622703/0-8



Relatórios Contábeis

6 - Gráficos Contábeis

Estes relatórios demonstram de forma didática e clara as informações contábeis e gerenciais contidas no Office Book (pasta de balancete), proporcionando de forma rápida a visualização da situação financeira e administrativa. Demonstra ainda, tendências futuras para avaliação de receitas, despesas, inadimplência e conseqüente reavaliação da taxa condominial.

- 1 - Balancete Mensal e Detalhado
- 2 - Livro Caixa
- 3 - Conta Caixa
- 4 - Razão de Contas
- 5 - Balancetes Acumulados
- 6 - Gráficos Contábeis
- 7 - Gráficos de Consumo
- 8 - Inventário Patrimonial

AMOBBA ASSOCIAÇÃO

Síntico de despesas do mês 09/2019 - Regime Caixa

Perfil de Despesas

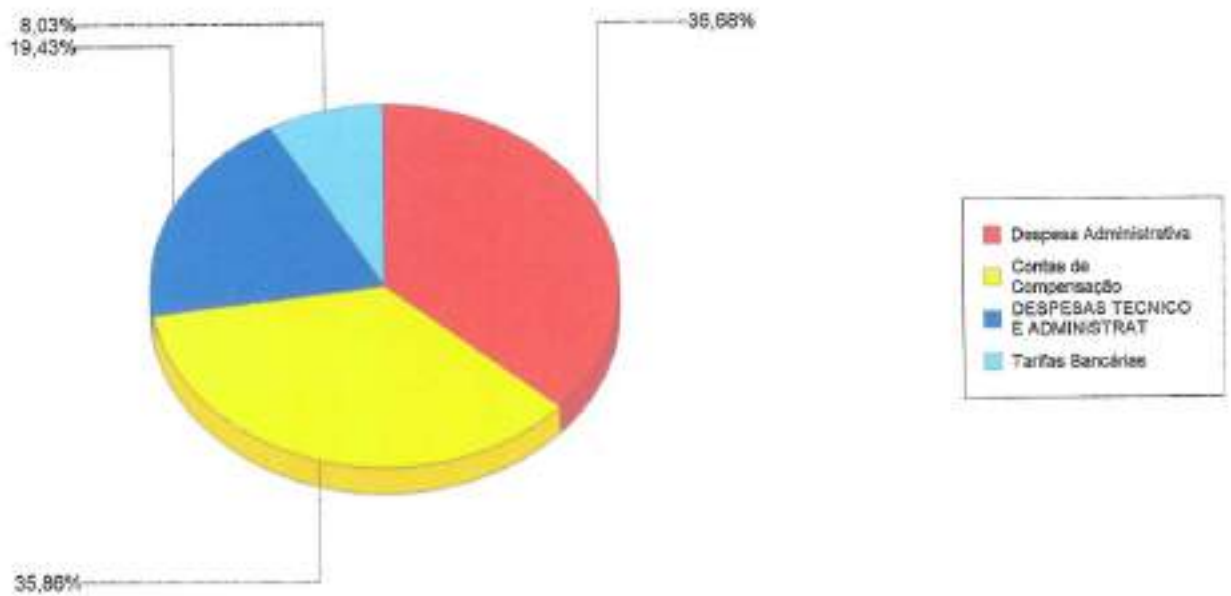
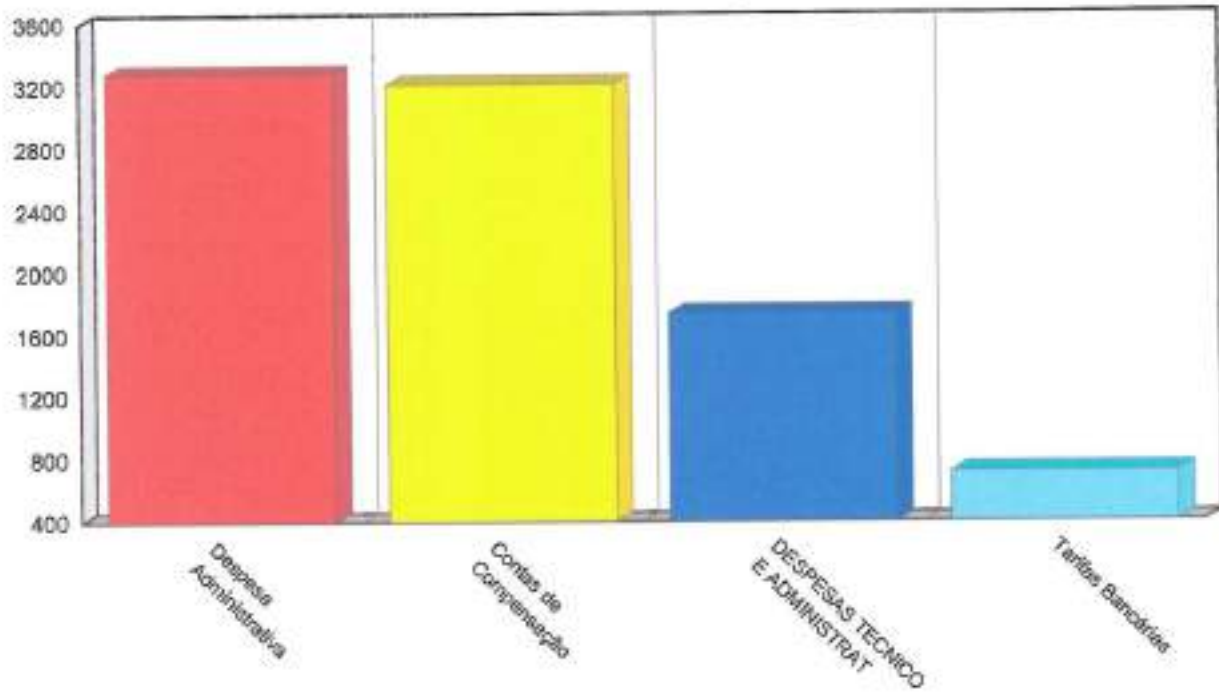

AMOB ASSOCIAÇÃO

Contas baixadas com data de pagamento 01/10/2018 e 30/09/2019 (regime de caixa)

Mês	Receita	Despesa	Superávit/Déficit	Margem
Out/2018	7.932,29	5.870,16	2.062,13	26,00 %
Nov/2018	7.987,37	4.900,82	3.086,55	38,64 %
Dez/2018	8.173,42	8.410,77	(237,35)	(2,90%)
Jan/2019	8.496,35	5.363,85	3.132,40	36,87 %
Fev/2019	8.066,09	6.251,48	1.834,61	22,89 %
Mar/2019	8.263,48	7.060,98	1.202,48	14,55 %
Abr/2019	8.434,16	26.412,34	(17.978,18)	(213,16%)
Mai/2019	10.408,32	7.660,77	2.747,55	26,40 %
Jun/2019	7.585,36	4.191,78	3.403,58	44,81 %
Jul/2019	17.184,52	17.862,42	(477,90)	(2,78%)
Ago/2019	7.903,57	12.000,07	(4.096,50)	(51,83%)
Set/2019	10.130,93	8.960,54	1.170,39	11,55 %
Média:	9.216,32	9.562,17	(345,85)	
Total:	110.595,84	114.746,06	(4.150,24)	(3,75%)

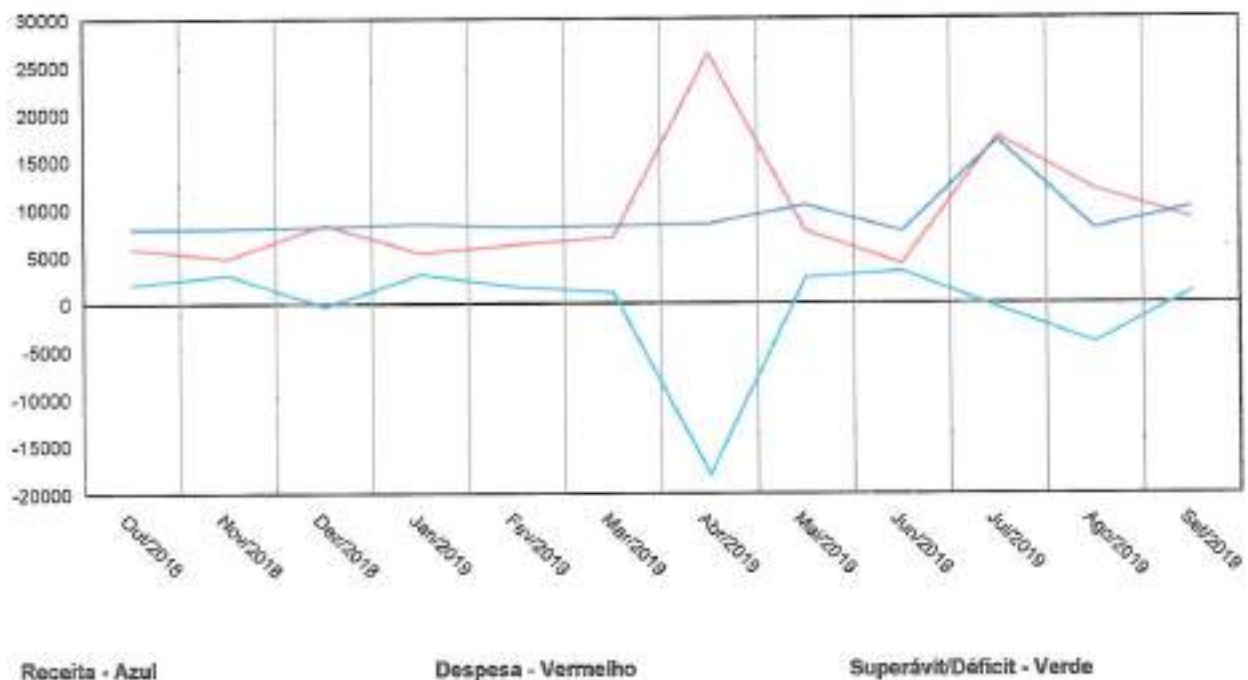

AMOB ASSOCIAÇÃO

Mês Base: 09/2019

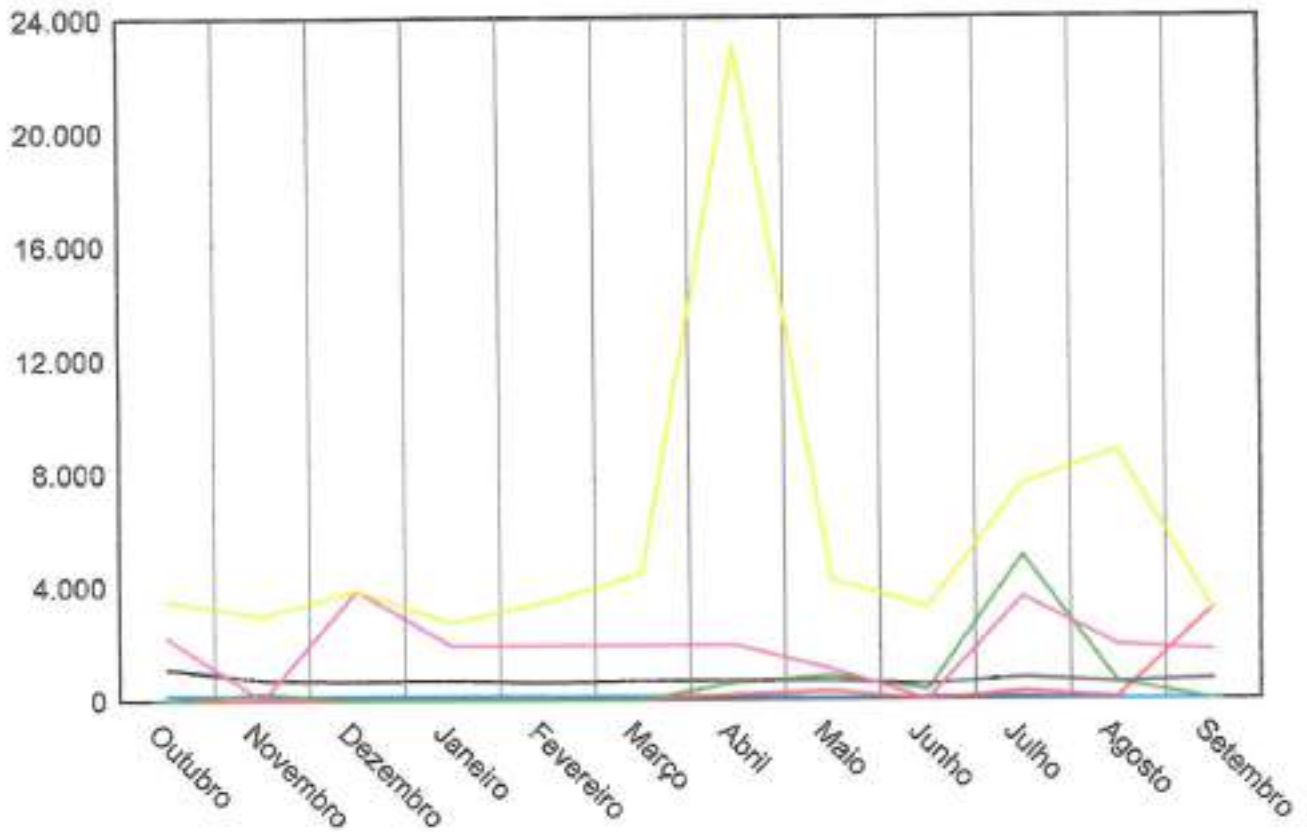

Despesa Administrativa - Amarelo
 DESPESAS TECNICO E ADMINISTRATIVAS - Lilás
 Tarifas Bancárias - Preto

Despesas Confraternizações/Eventos - Verde
 Contas de Compensação - Vermelho
 TERCEIRIZAÇÃO MÃO DE OBRA - Azul

GRÁFICO DE INADIMPLÊNCIA ANUAL

AMOB B ASSOCIAÇÃO

Gráfico de inadimplência com base no mês 09/2019, com data de vencimento até 30/09/2019.
Obs: podem existir contas baixadas que se encontram em aberto em 30/09/2019

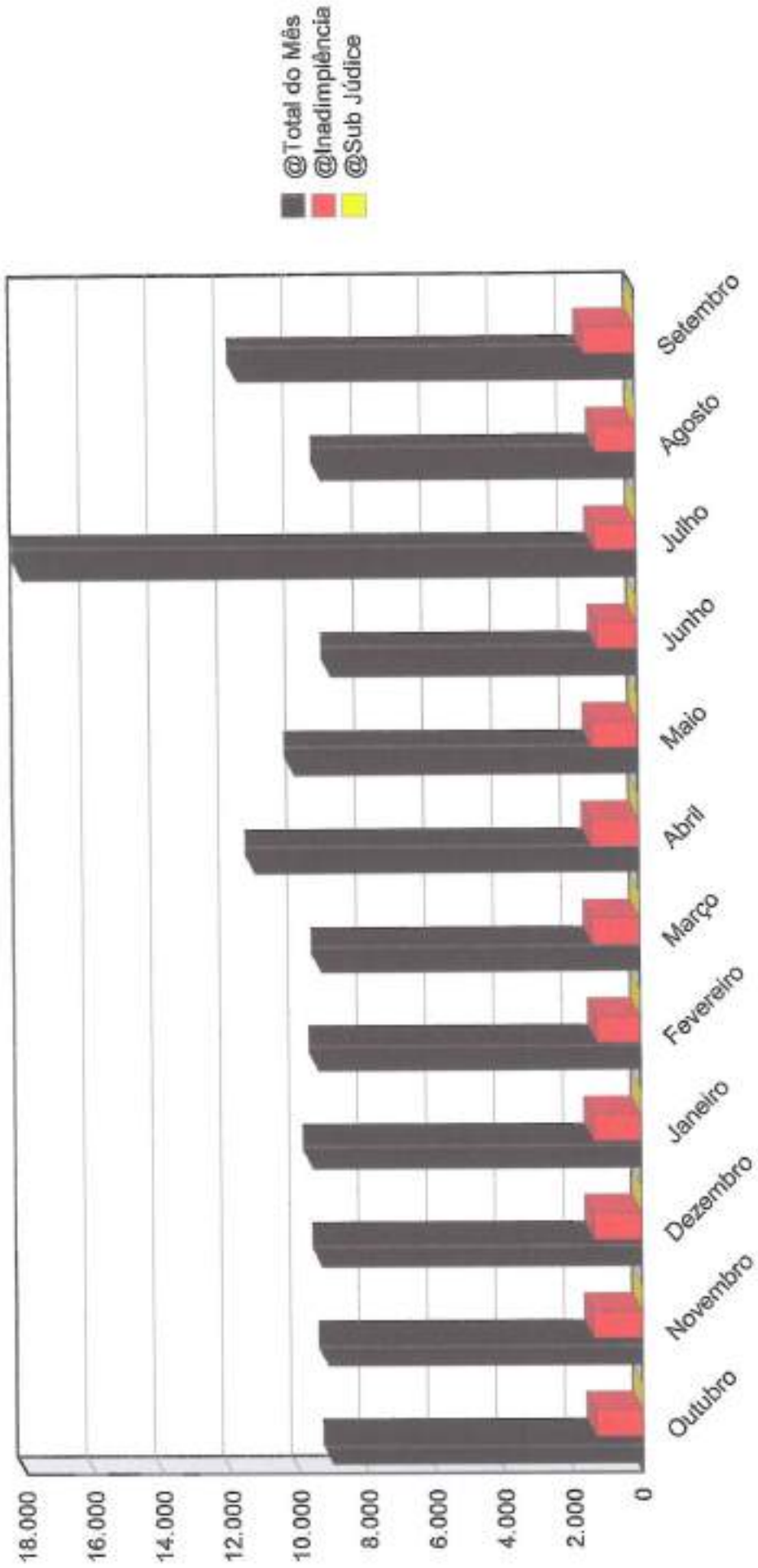



Relatórios Contábeis

8 - Inventário Patrimonial

Este relatório demonstra todos os bens adquiridos pelo condomínio, com as respectivas datas de aquisição, valores originais. Importante relatório na transição de síndicos.

- 1 - Balancete Mensal e Detalhado
- 2 - Livro Caixa
- 3 - Conta Caixa
- 4 - Razão de Contas
- 5 - Balancetes Acumulados
- 6 - Gráficos Contábeis
- 7 - Gráficos de Consumo
- 8 - Inventário Patrimonial

INVENTÁRIO PATRIMONIAL (Esclarecimentos)

Bens Patrimoniais Móveis e a Gestão Patrimonial do Condomínio

Este espaço criado na nova pasta de balancete da JR OFFICE o OFFICEBOOK - Abas Inteligentes - disponibilizamos um relatório em que podemos registrar todos os bens e materiais permanentes adquiridos pelo condomínio tais como: enceradeiras, equipamentos diversos, Móveis de escritório, Livros, Máquinas de manufatura, computadores e periféricos de informática (estabilizadores, tomadas, filtros de linha) etc.

Os bens patrimoniais móveis consistem em todo tipo de patrimônio físico controlável e que devido as suas características físicas de duração e valor, devem ser incorporados, mesmo que momentaneamente ao patrimônio do condomínio. Dentro de um contexto mais específico da gestão patrimonial condominial os bens patrimoniais podem ainda ser subdivididos em duas categorias: Bens permanentes e bens de consumo.

Bens Permanentes

Bens permanentes consistem nos bens patrimoniais móveis, que embora ainda tenham uma depreciação rápida, tem uma durabilidade e vida útil maior. Na gestão patrimonial para um bem poder ser considerado permanente, primariamente o mesmo não pode ser peça de reposição de nenhuma espécie e em segundo lugar, deve obrigatoriamente tem uma vida útil contábil superior a 2 anos.

Bens de Consumo

Bens de consumo ao contrário dos bens permanentes, são os bens patrimoniais móveis com vida útil fugaz, em outras palavras, são os bens que, ou são consumidos prontamente assim que são adquiridos ou então são consumidos em um tempo inferior a 2 anos.

Na gestão patrimonial são considerados como sendo bens de consumo, materiais tais como: material de escritório, peças de reposição para máquinas e equipamentos de informática, produtos de limpeza, gêneros alimentícios e todo e qualquer bem de vida útil efêmera, não sendo necessários controle e registro por não representarem valores expressivos, rápida depreciação e curto tempo de vida útil.

No caso de depreciação do bem móvel ou perda total em virtude de dano material, o síndico deve informar a JR OFFICE a baixa do bem adquirido para a devida atualização do Inventário Patrimonial.

Em suma esta aba, tem o objetivo de registrar todos os bens permanentes adquiridos pelo condomínio, podendo para tanto, quantificar os valores investidos, sua descrição facilitando a apuração e a depreciação dos bens, a qualquer tempo. Outra vantagem desta nova aba, consisti em que, proporciona extrema na transparência no momento da transição entre gestões do ex-síndico e atual síndico, facilitando a inventário detalhado do patrimônio adquirido na gestão anterior que será entregue ao novo síndico, propiciando controle e segurança ao final da gestão.

- Para o efetivo cadastro do bem, basta uma relação discriminada com cópia da NF.

BENS DO PATRIMÔNIO

21/05/2020

AMOB ASSOCIAÇÃO

Pág: 1/1

Movimentação dos bens do patrimônio comprados entre 01/05/2014 e 30/09/2019

Situação: Todos

Grupo de Bens: PATRIMÔNIO INVENTARIADO

Movimentação de Agosto						
Data Compra	PATRIMÔNIO INVENTARIADO	Nº Pat	Valor Compra	Data Venda	Valor Venda	Depreciação
10/08/2017	AQUISIÇÕES DE 02 PRATELEIRAS PARA ARQUIVOS	0001	2.000,00		0,00	0,00
			2.000,00			0,00
			2.000,00			0,00
Movimentação de Julho						
Data Compra	PATRIMÔNIO INVENTARIADO	Nº Pat	Valor Compra	Data Venda	Valor Venda	Depreciação
30/07/2018	AQUIS. LEITOR DI50 MAC	0002	68,40		0,00	0,00
			68,40			0,00
			68,40			0,00
			2.068,40		0,00	0,00
Total:					2.068,40	



Extratos Bancários

1 - Extratos de Conta Corrente

1 - Extratos de Contas Correntes

2 - Extrato de Aplicação Financeira

3 - Extratos de Poupança

**1 - Extratos de
Conta Corrente**



Cliente - Conta atual

Agência 452-9
Conta corrente 305060-2 ASSOCIACAO PRO MORADIA FU
Período do extrato 09 / 2019

Lançamentos

Dt. balancete	Dt. movimento	Ag. origem	Lote Histórico	Documento	Valor R\$	Saldo
30/08/2019		0000	0000 000 Saldo Anterior			0,00 C
02/09/2019		0000	14020 624 Cobrança	112.451.000.003.307	270,00 C	
02/09/2019		0000	13020 124 D?bito Servi?o Cobrança	812.451.000.016.286	40,50 D	
02/09/2019		0000	00000 345 BB CP Automatico Empresa	5	229,50 D	0,00 C
03/09/2019		0000	14020 624 Cobrança	112.461.000.004.381	133,94 C	
03/09/2019		0000	13020 124 D?bito Servi?o Cobrança	812.461.000.043.903	6,75 D	
03/09/2019		0000	00000 345 BB CP Automatico Empresa	5	127,19 D	0,00 C
04/09/2019		0000	13020 124 D?bito Servi?o Cobrança	812.471.100.008.467	6,00 D	
04/09/2019		0000	00000 855 BB CP Automatico Empresa	5	6,00 C	0,00 C
05/09/2019		0000	14020 624 Cobrança	112.481.000.002.949	197,61 C	
05/09/2019		0000	13020 124 D?bito Servi?o Cobrança	812.481.000.015.579	27,00 D	
05/09/2019		0000	00000 345 BB CP Automatico Empresa	5	170,61 D	0,00 C
06/09/2019		0000	14020 624 Cobrança	112.491.000.003.188	746,41 C	
06/09/2019		0000	13020 124 D?bito Servi?o Cobrança	812.491.000.040.839	22,50 D	
06/09/2019		0000	00000 345 BB CP Automatico Empresa	5	723,91 D	0,00 C
09/09/2019		0000	14020 624 Cobrança	112.521.000.003.118	192,38 C	
09/09/2019		0000	13020 124 D?bito Servi?o Cobrança	812.521.000.043.351	13,50 D	
09/09/2019		0000	00000 345 BB CP Automatico Empresa	5	178,85 D	0,00 C
10/09/2019		0000	14020 624 Cobrança	112.531.000.002.974	135,00 C	
10/09/2019		0000	13105 109 Pagamento de Boleto	91.001	300,00 D	
			BANCO COOPERATIVO DO BRASIL S.A.			
10/09/2019		0000	13020 124 D?bito Servi?o Cobrança	812.531.000.018.586	20,25 D	
10/09/2019		0000	13113 435 Tarifa Pacote de Servi?os	872.530.901.178.307	84,00 D	
			Cobrança referente 10/09/2019			
10/09/2019		0000	00000 855 BB CP Automatico Empresa	5	269,25 C	0,00 C
11/09/2019		0000	14020 624 Cobrança	112.541.000.002.917	229,70 C	
11/09/2019		0000	13020 124 D?bito Servi?o Cobrança	812.541.000.044.221	33,75 D	
11/09/2019		0000	13020 124 D?bito Servi?o Cobrança	812.541.200.285.031	2,00 D	
11/09/2019		0000	00000 345 BB CP Automatico Empresa	5	193,95 D	0,00 C
12/09/2019		0000	13020 124 D?bito Servi?o Cobrança	812.551.100.007.837	1,00 D	
12/09/2019		0000	00000 855 BB CP Automatico Empresa	5	1,00 C	0,00 C
13/09/2019		0000	14020 624 Cobrança	112.561.000.003.058	15,00 C	
13/09/2019		0000	13020 124 D?bito Servi?o Cobrança	812.561.000.038.199	2,25 D	12,75 C
16/09/2019		0000	14020 624 Cobrança	112.591.000.003.207	110,75 C	
16/09/2019		0000	13020 124 D?bito Servi?o Cobrança	812.591.000.042.433	6,75 D	
16/09/2019		0000	13020 124 D?bito Servi?o Cobrança	812.591.300.018.036	7,00 D	
16/09/2019		0000	00000 345 BB CP Automatico Empresa	5	109,75 D	0,00 C
17/09/2019		0000	14020 624 Cobrança	112.601.000.002.805	32,92 C	
17/09/2019		0000	13020 124 D?bito Servi?o Cobrança	812.601.000.043.806	4,50 D	28,42 C
19/09/2019		0000	14020 624 Cobrança	112.621.000.002.703	15,00 C	
19/09/2019		0000	13020 124 D?bito Servi?o Cobrança	812.621.000.037.465	2,25 D	41,17 C
20/09/2019		0000	14020 624 Cobrança	112.631.000.003.841	129,86 C	
20/09/2019		0000	13105 196 INSS Amecada??o	92.001	466,00 D	
			GPS- Ident.: 1226053000198 - 08/2019			
20/09/2019		0000	13105 375 Impostos	92.002	89,89 D	
			DARF - 01.226.053/0001-98 -5952			
20/09/2019		0000	13020 124 D?bito Servi?o Cobrança	812.631.000.035.770	15,75 D	
20/09/2019		0000	00000 855 BB CP Automatico Empresa	5	399,61 C	0,00 C
23/09/2019		0000	14020 624 Cobrança	112.661.000.005.071	1.376,58 C	
23/09/2019		0000	13105 375 Impostos	92.301	102,94 D	
			DARF - 01.226.053/0001-98 -5952			

23/09/2019	0000	13020 124 D?bito Servi?o Cobran?a	812.661.000.042.014	128,25 D	
23/09/2019	0000	13020 124 D?bito Servi?o Cobran?a	812.661.300.016.514	1,00 D	
23/09/2019	0000	00000 345 BB CP Automatico Empresa		5 1.144,39 D	0,00 C
24/09/2019	0000	14013 740 CREDITO CONVENIO	39.906	825,00 C	
24/09/2019	0000	14020 624 Cobran?a	112.671.000.004.193	63,68 C	
24/09/2019	0000	13020 124 D?bito Servi?o Cobran?a	812.671.000.016.451	2,25 D	
24/09/2019	0000	13113 170 Tarifa D?bito Autom?tico	39.906	171,87 D	
		Tar. agrupadas - ocorrencia 20/09/2019			
24/09/2019	0000	00000 345 BB CP Automatico Empresa		5 714,66 D	0,00 C
25/09/2019	0000	14020 624 Cobran?a	112.681.000.002.806	329,61 C	
25/09/2019	0000	13105 109 Pagamento de Bolet	92.501	990,11 D	
		AA SILVA J J C IMOBILIARIA EIRELI			
25/09/2019	0000	13020 124 D?bito Servi?o Cobran?a	812.681.000.039.106	9,00 D	
25/09/2019	0000	13020 124 D?bito Servi?o Cobran?a	812.681.100.008.641	34,00 D	
25/09/2019	0000	13113 500 Tarifa Renova??o Cadastro	852.680.800.032.118	52,35 D	
		Cobran?a referente 05/09/2019			
25/09/2019	0000	13113 142 Tarifa MSG - M?s Anterior	852.680.800.230.766	6,50 D	
		Cobran?a referente 10/09/2019			
25/09/2019	0000	00000 855 BB CP Automatico Empresa		5 782,35 C	0,00 C
26/09/2019	0000	14020 624 Cobran?a	112.691.000.003.245	17,51 C	
26/09/2019	0000	13020 124 D?bito Servi?o Cobran?a	812.691.000.038.780	2,25 D	15,26 C
27/09/2019	0000	14020 624 Cobran?a	112.701.000.004.495	15,00 C	
27/09/2019	0000	13020 124 D?bito Servi?o Cobran?a	812.701.000.037.465	2,25 D	28,01 C
30/09/2019	0000	14105 874 Transfer?ncia Agendada	288.700.000.415.161	5.285,98 C	
		30/09 2887 415161-5 AMOBB CONDOMIN			
30/09/2019	0000	13105 393 TED Transf. Eletr. Disponiv		93.001 1.335,00 D	
		756 4001 38009609153 RICARDO FELIX SAN			
30/09/2019	0000	13105 393 TED Transf. Eletr. Disponiv		93.002 1.740,67 D	
		033 0082 88173763100 ANDRE ALVES MATOS			
30/09/2019	0000	13105 144 Transfer?ncia Agendada	288.700.000.415.161	3.213,10 D	
		26/09 2887 415161-5			
30/09/2019	0000	13020 124 D?bito Servi?o Cobran?a	812.731.300.358.026	2,00 D	
30/09/2019	0000	13113 310 Tar. DOC/TED Eletr?nico	822.731.300.762.756	10,45 D	
		Cobran?a referente 30/09/2019			
30/09/2019	0000	00000 855 BB CP Automatico Empresa		5 987,23 C	
30/09/2019	0000	00000 999 S A L D O			0,00 C

Transa?o efetuada com sucesso por: JC127926 DAYANE DA COSTA OLIVEIRA.

Servi?o de Atendimento ao Consumidor - SAC 0800 729 0722

Ouvidoria BB 0800 729 5678
Para deficientes auditivos 0800 729 0088



Extratos Bancários

2 - Extrato de Aplicação Financeira

- 1 - Extratos de Contas Correntes**
- 2 - Extrato de Aplicação Financeira**
- 3 - Extratos de Poupança**

**2 - Extrato de
Aplicação Financeira**



Extrato investimentos financeiros - mensal

G33513141068251312
13/11/2019 14:16:17

Cliente

Agência 452-9
Conta 305060-2 ASSOCIACAO P M F B BRASIL
Mês/ano referência SETEMBRO/2019

BB Automático Empres - CNPJBB AUTOMÁTICO EMPRES

Data	Histórico	Valor	Valor IR Proj. Comp.	Valor IOF	Quantidade cotas	Valor cota	Saldo cotas
30/08/2019	SALDO ANTERIOR	4.134,14			416,927043		
02/09/2019	APLICAÇÃO	229,50			23,143190	9,918523973	440,070233
03/09/2019	APLICAÇÃO	127,19			12,824997	9,917350619	452,895230
04/09/2019	RESGATE	8,00			0,604954	9,918110207	452,290276
	Aplicação 23/07/2019	8,00			0,604954		
05/09/2019	APLICAÇÃO	170,81			17,200581	9,918850814	469,490857
06/09/2019	APLICAÇÃO	723,91			72,979196	9,919402132	542,470053
09/09/2019	APLICAÇÃO	178,85			18,028152	9,920594837	560,498206
10/09/2019	RESGATE	269,25	0,17		27,156205	9,921121098	533,342000
	Aplicação 23/07/2019	269,25	0,17		27,156205		
11/09/2019	APLICAÇÃO	193,95			19,546692	9,922394677	552,888692
12/09/2019	RESGATE	1,00			0,100774	9,923163111	552,787918
	Aplicação 23/07/2019	1,00			0,100774		
16/09/2019	APLICAÇÃO	109,75			11,058284	9,924703811	563,846182
20/09/2019	RESGATE	399,61	0,32		40,284470	9,927647147	523,561712
	Aplicação 23/07/2019	399,61	0,32		40,284470		
23/09/2019	APLICAÇÃO	1.144,39			115,265885	9,928262779	638,827597
24/09/2019	APLICAÇÃO	714,58			71,987388	9,928941894	710,794983
25/09/2019	RESGATE	762,35	0,61		76,837367	9,929543746	633,957616
	Aplicação 23/07/2019	48,03	0,04		4,841143		
	Aplicação 24/07/2019	690,30	0,56		69,575826		
	Aplicação 31/07/2019	24,02	0,01		2,420398		
30/09/2019	RESGATE	987,23	0,76		99,473763	9,932166730	534,483853
	Aplicação 31/07/2019	987,23	0,76		99,473763		
30/09/2019	SALDO ATUAL	5.308,58			534,483853		534,483853

Resumo do mês

SALDO ANTERIOR	4.134,14
APLICAÇÕES (+)	3.592,71
RESGATES (-)	2.425,44
RENDIMENTO BRUTO (+)	9,03
IMPOSTO DE RENDA (-)	1,88
IOF (-)	0,00
RENDIMENTO LÍQUIDO	7,17
SALDO ATUAL =	5.308,58

Valor da Cota

30/08/2019	9,915731443
30/09/2019	9,932166730

Rentabilidade

No mês	0,1657
No ano	1,7903
Últimos 12 meses	2,4114

Transação efetuada com sucesso por: JC127926 DAYANE DA COSTA OLIVEIRA.

Serviço de Atendimento ao Consumidor - SAC 0800 729 0722

Ouvidoria BB 0800 729 5678
Para deficientes auditivos 0800 729 0088



Receitas

1 - Receitas do Mês por Unidade

Este relatório demonstra todos os créditos lançados e realizados no mês da referência atual, inclusive com os créditos de referências anteriores, auferidas neste mês.

- 1 - Receitas do Mês por Unidade
- 2 - Receitas de Acordos
- 3 - Inadimplência Mensal
- 4 - Inadimplência Acumulada

1 - Receitas do
Mês por Unidade

Contas do condomínio AMOBB ASSOCIAÇÃO processadas para a cobrança CNAB

Mês Ref: 08/2019 Cobrança: nº 1 Ppto: 01/09/2019 a 30/09/2019

Unidade: todas Situação: baixada 1-C/C B.BRASIL NOVA - BANCO DO BRASIL S/A - Nº 305060-2

Unidade/Locatário/Classe	Ref	Venc	Pgto	Título	Lançamento	Liquidado	Descrição
CAZUL/04 CARLOS ALEXANDRE SANT Mensalidade Associação	08/2019	30/08/2019	02/09/2019	440708	15,00	15,00	
Total 'CAZUL/04':					15,00	15,00	
CESPE/03 ENGETECH ENGENHARIA E Mensalidade Associação	08/2019	30/08/2019	02/09/2019	440712	15,00	15,00	
Total 'CESPE/03':					15,00	15,00	
CESPE/42 MARCO VALERIO CARDOSO Mensalidade Associação	08/2019	30/08/2019	02/09/2019	440733	15,00	15,00	
Total 'CESPE/42':					15,00	15,00	
CRDOR/08 MIRIAM THEREZA PORTO D Mensalidade Associação	08/2019	30/08/2019	02/09/2019	440743	15,00	15,00	
Total 'CRDOR/08':					15,00	15,00	
EDAVI/03 MARCELO PERES FACAS Mensalidade Associação	08/2019	30/08/2019	02/09/2019	440755	15,00	15,00	
Total 'EDAVI/03':					15,00	15,00	
MDEUS/08 Luiz Josetti da Conceição Mensalidade Associação	08/2019	30/08/2019	02/09/2019	440768	15,00	15,00	
Total 'MDEUS/08':					15,00	15,00	
MDEUS/13 PAULO AUGUSTO DUARTE F Mensalidade Associação	08/2019	03/09/2019	02/09/2019	440773	15,00	15,00	
Total 'MDEUS/13':					15,00	15,00	
MDEUS/23 JULIANA CARVALHO G D DE Mensalidade Associação	08/2019	30/08/2019	02/09/2019	440780	15,00	15,00	
Total 'MDEUS/23':					15,00	15,00	
MDEUS/29 DIUMARI SOUZA SILVA Mensalidade Associação	08/2019	30/08/2019	02/09/2019	440785	15,00	15,00	
Total 'MDEUS/29':					15,00	15,00	
PAMOB/07 MARCUS VINICIUS COSTA S Mensalidade Associação	08/2019	30/08/2019	02/09/2019	440798	15,00	15,00	
Total 'PAMOB/07':					15,00	15,00	
PELOI/08 Anderson Celso Torres Mensalidade Associação	08/2019	30/08/2019	02/09/2019	440810	15,00	15,00	
Total 'PELOI/08':					15,00	15,00	
PELOI/15 NILVANDO OLIVEIRA COST Mensalidade Associação	08/2019	30/08/2019	02/09/2019	440814	15,00	15,00	
Total 'PELOI/15':					15,00	15,00	
PELOI/18 JOÃO JOSÉ ALVES DA SIL Mensalidade Associação	08/2019	30/08/2019	02/09/2019	440816	15,00	15,00	
Total 'PELOI/18':					15,00	15,00	
PELOI/19 FERNANDA DOCKIORN COS Mensalidade Associação	08/2019	30/08/2019	02/09/2019	440817	15,00	15,00	
Total 'PELOI/19':					15,00	15,00	
PELOI/25 ROGERIO YOKOMIZO Mensalidade Associação	08/2019	30/08/2019	02/09/2019	440820	15,00	15,00	
Total 'PELOI/25':					15,00	15,00	
PELOI/29 MARIA INES NEPOMUCEDO Mensalidade Associação	08/2019	02/09/2019	02/09/2019	440821	15,00	15,00	
Total 'PELOI/29':					15,00	15,00	
PELOI/49 JESSYCA AMOR YAMAGUCH Mensalidade Associação	08/2019	30/08/2019	02/09/2019	440831	15,00	15,00	
Total 'PELOI/49':					15,00	15,00	
TJUDA/02 SILVIO PIVA ROMERO Mensalidade Associação	08/2019	30/08/2019	02/09/2019	440845	15,00	15,00	
Total 'TJUDA/02':					15,00	15,00	
TJUDA/23 LUIZ CLAUDIO GODOY ELBI Mensalidade Associação	08/2019	30/08/2019	02/09/2019	440852	15,00	15,00	
Total 'TJUDA/23':					15,00	15,00	

Contas do condomínio AMOBB ASSOCIAÇÃO processadas para a cobrança CNAB

Mês Ref: 08/2019 Cobrança: nº 1 Pgto: 01/09/2019 a 30/09/2019

Unidade: todas Situação: baixada 1-C/C B.BRASIL NOVA - BANCO DO BRASIL S/A - Nº 305060-2

Unidade/Locatório/Classe	Ref	Venc	Pgto	Título	Lançamento	Liquidado	Descrição
TJUDA/24 WAGNER HENRIQUE DA SI Mensalidade Associação	08/2019	30/09/2019	02/09/2019	440853	15,00	15,00	
Total 'TJUDA/24':					15,00	15,00	
Total:					300,00	300,00	

Classe de Conta	Total Lançado	Total Liquidado
Mensalidade Associação	300,00	300,00
	300,00	300,00

Contas do condomínio AMOBB ASSOCIAÇÃO processadas para a cobrança CNAB

Mês Ref: 09/2019 Cobrança: nº 1 Pgto: 01/09/2019 a 30/09/2019

Unidade: todas Situação: baixada 1-C/C B.BRASIL NOVA - BANCO DO BRASIL S/A - Nº 305060-2

Unidade/Locatário/Classe	Ref	Venc	Pgto	Título	Lançamento	Liquidado	Descrição
ADNA1/01 RAFAEL TABIM MASCARENH Mensalidade Associação	09/2019	20/09/2019	19/09/2019	460034	15,00	15,00	
				Total 'ADNA1/01':	15,00	15,00	
ADNA1/04 GUSTAVO DO AMARAL GAM Mensalidade Associação	09/2019	20/09/2019	04/09/2019	460036	15,00	15,00	
				Total 'ADNA1/04':	15,00	15,00	
ADNA1/10 ECOPLAN ENGENHARIA LT Mensalidade Associação	09/2019	20/09/2019	19/09/2019	460040	15,00	15,00	
				Total 'ADNA1/10':	15,00	15,00	
ADNA1/12 Ana Carolina Ferrelra Silva Mensalidade Associação	09/2019	10/09/2019	10/09/2019	460041	15,00	15,00	
				Total 'ADNA1/12':	15,00	15,00	
CAMOR/05 DIOGO LUIS KURIHARA Mensalidade Associação	09/2019	20/09/2019	20/09/2019	460043	15,00	15,00	
				Total 'CAMOR/05':	15,00	15,00	
CAMOR/16 CLAUDIO ROBERTO KUCK Mensalidade Associação	09/2019	30/09/2019	16/09/2019	460045	15,00	15,00	
				Total 'CAMOR/16':	15,00	15,00	
CAMOR/18 ANDRE LUIS ARANTES Mensalidade Associação	09/2019	23/09/2019	20/09/2019	460046	15,00	15,00	
				Total 'CAMOR/18':	15,00	15,00	
CAMOR/19 MIRELA AVILA KACINSKIS P Mensalidade Associação	09/2019	20/09/2019	09/09/2019	460047	15,00	15,00	
				Total 'CAMOR/19':	15,00	15,00	
CAMOR/20 LICIA MARIA MIGUEL MOUR Mensalidade Associação	09/2019	20/09/2019	20/09/2019	460048	15,00	15,00	
				Total 'CAMOR/20':	15,00	15,00	
CAMOR/22 Rafael Velarge Vazquez Mensalidade Associação	09/2019	20/09/2019	06/09/2019	460049	15,00	15,00	
				Total 'CAMOR/22':	15,00	15,00	
CAMOR/24 NILO SERGIO DE OLIVEIRA / Mensalidade Associação	09/2019	20/09/2019	20/09/2019	460050	15,00	15,00	
				Total 'CAMOR/24':	15,00	15,00	
CAMOR/32 ROBERT EDWARD POGUE Mensalidade Associação	09/2019	20/09/2019	20/09/2019	460052	15,00	15,00	
				Total 'CAMOR/32':	15,00	15,00	
CAMOR/34 MARIA EUGÊNIA NASCIMEN Mensalidade Associação	09/2019	20/09/2019	20/09/2019	460053	15,00	15,00	
				Total 'CAMOR/34':	15,00	15,00	
CAMOR/38 PEDRO ERNESTO TRICHES Mensalidade Associação	09/2019	20/09/2019	20/09/2019	460055	15,00	15,00	
				Total 'CAMOR/38':	15,00	15,00	
CAMOR/40 TALLITA FAVILA DE OLIVEI Mensalidade Associação	09/2019	10/09/2019	10/09/2019	460056	15,00	15,00	
				Total 'CAMOR/40':	15,00	15,00	
CAZUL/03 Bruno Vieira Zanani Mensalidade Associação	09/2019	20/09/2019	10/09/2019	460057	15,00	15,00	
				Total 'CAZUL/03':	15,00	15,00	
CAZUL/06 TALLITA FAVILLA DE OLIVE Mensalidade Associação	09/2019	10/09/2019	10/09/2019	460060	15,00	15,00	
				Total 'CAZUL/06':	15,00	15,00	
CESPE/02 ROGERIO PECCI FILHO Mensalidade Associação	09/2019	20/09/2019	04/09/2019	460061	15,00	15,00	
				Total 'CESPE/02':	15,00	15,00	
CESPE/12 Rafaela Monique Dutra Geev Mensalidade Associação	09/2019	20/09/2019	20/09/2019	460064	15,00	15,00	
				Total 'CESPE/12':	15,00	15,00	

Contas do condomínio AMOBB ASSOCIAÇÃO processadas para a cobrança CNAB

Mês Ref: 09/2019 Cobrança: nº 1 Pgto: 01/09/2019 a 30/09/2019

Unidade: todas Situação: baixada 1-C/C B.BRASIL NOVA - BANCO DO BRASIL S/A - Nº 305060-2

Unidade/Localitário/Classe	Ref	Venc	Pgto	Título	Lançamento	Liquidado	Descrição
CESPE/14 KARINNE FERNANDES FIGU Mensalidade Associação	09/2019	20/09/2019	20/09/2019	460065	15,00	15,00	
Total 'CESPE/14'					15,00	15,00	
CESPE/21 LUCIA HELENA BUENO DA F Mensalidade Associação	09/2019	20/09/2019	20/09/2019	460067	15,00	15,00	
Total 'CESPE/21'					15,00	15,00	
CESPE/22 MARGARIDA PERCY Mensalidade Associação	09/2019	30/09/2019	20/09/2019	460068	15,00	15,00	
Total 'CESPE/22'					15,00	15,00	
CESPE/26 JOZIAS AZEVEDO TORRES Mensalidade Associação	09/2019	20/09/2019	05/09/2019	460070	15,00	15,00	
Total 'CESPE/26'					15,00	15,00	
CESPE/27 DANIELA GOMES MADUREIR Mensalidade Associação	09/2019	20/09/2019	09/09/2019	460071	15,00	15,00	
Total 'CESPE/27'					15,00	15,00	
CESPE/28 LETICIA APARECIDA GOME Mensalidade Associação	09/2019	20/09/2019	20/09/2019	460072	15,00	15,00	
Total 'CESPE/28'					15,00	15,00	
CESPE/31 NÉLIO DO AMPARO MACAB Mensalidade Associação	09/2019	10/09/2019	04/09/2019	460075	15,00	15,00	
Total 'CESPE/31'					15,00	15,00	
CESPE/33 SUSY DARLEN BARROS DA Mensalidade Associação	09/2019	20/09/2019	20/09/2019	460076	15,00	15,00	
Total 'CESPE/33'					15,00	15,00	
CESPE/34 MARCIA COUTINHO DE OLI Mensalidade Associação	09/2019	20/09/2019	20/09/2019	460077	15,00	15,00	
Total 'CESPE/34'					15,00	15,00	
CESPE/35 ESTER LILIAN ALVES CAST Mensalidade Associação	09/2019	20/09/2019	20/09/2019	460078	15,00	15,00	
Total 'CESPE/35'					15,00	15,00	
CESPE/37 VICTOR MARCUZ DE MORA Mensalidade Associação	09/2019	30/09/2019	18/09/2019	460080	15,00	15,00	
Total 'CESPE/37'					15,00	15,00	
CESPE/39 GLAUCIA DAPARECIDA SIL Mensalidade Associação	09/2019	20/09/2019	04/09/2019	460081	15,00	15,00	
Total 'CESPE/39'					15,00	15,00	
CESPE/47 ANTONIO CARLOS MORENO Mensalidade Associação	09/2019	30/09/2019	13/09/2019	460085	15,00	15,00	
Total 'CESPE/47'					15,00	15,00	
CESPE/48 AMADOR OLIVEIRA DE SOU Mensalidade Associação	09/2019	20/09/2019	04/09/2019	460086	15,00	15,00	
Total 'CESPE/48'					15,00	15,00	
CESPE/49 SILVANIA GOMES TEMOTE Mensalidade Associação	09/2019	10/09/2019	10/09/2019	460087	15,00	15,00	
Total 'CESPE/49'					15,00	15,00	
CESPE/52 RICARDO FELIX SANTANA Mensalidade Associação	09/2019	20/09/2019	09/09/2019	460089	15,00	15,00	
Total 'CESPE/52'					15,00	15,00	
CRDOR/02 MATHEUS PANTOJA Mensalidade Associação	09/2019	20/09/2019	20/09/2019	460090	15,00	15,00	
Total 'CRDOR/02'					15,00	15,00	
CRDOR/04 CATARINA GAMA CATÃO Mensalidade Associação	09/2019	20/09/2019	20/09/2019	460091	15,00	15,00	
Total 'CRDOR/04'					15,00	15,00	
DNIEL/03 GUSTAVO SILVA CYSNE SO Mensalidade Associação	09/2019	20/09/2019	20/09/2019	460095	15,00	15,00	
Total 'DNIEL/03'					15,00	15,00	

Contas do condomínio AMOBB ASSOCIAÇÃO processadas para a cobrança CNAB

Mês Ref: 09/2019 Cobrança: nº 1 Pgto: 01/09/2019 a 30/09/2019

Unidade: todas Situação: baixada 1-C/C B.BRASIL NOVA - BANCO DO BRASIL S/A - Nº 305060-2

Unidade/Locatário/Classe	Ref	Venc	Pgto	Título	Lançamento	Liquidado	Descrição
DNIEL/06 ROBSON BORGES V BOA S							
Mensalidade Associação	09/2019	20/09/2019	20/09/2019	460097	15,00	15,00	
				Total 'DNIEL/06':	15,00	15,00	
DNIEL/09 Palloma Vieira Muterie							
Mensalidade Associação	09/2019	10/09/2019	10/09/2019	460099	15,00	15,00	
				Total 'DNIEL/09':	15,00	15,00	
DNIEL/12 MAIRA HANASHIRO							
Mensalidade Associação	09/2019	20/09/2019	20/09/2019	460102	15,00	15,00	
				Total 'DNIEL/12':	15,00	15,00	
DNIEL/13 TIAGO SCHETTINI BATISTA							
Mensalidade Associação	09/2019	20/09/2019	19/09/2019	460103	15,00	15,00	
				Total 'DNIEL/13':	15,00	15,00	
EDAVI/01 Hezequiel Batista Machado							
Mensalidade Associação	09/2019	30/09/2019	20/09/2019	460104	15,00	15,00	
				Total 'EDAVI/01':	15,00	15,00	
EDAVI/04 ANDRE COSTA DRUMMOND							
Mensalidade Associação	09/2019	20/09/2019	20/09/2019	460106	15,00	15,00	
				Total 'EDAVI/04':	15,00	15,00	
EDAVI/05 JOSE VICENTE BORGES DE							
Mensalidade Associação	09/2019	24/09/2019	24/09/2019	467937	15,00	15,00	
				Total 'EDAVI/05':	15,00	15,00	
EDAVI/06 ESTEVÃO MENDES DE BRI							
Mensalidade Associação	09/2019	10/09/2019	09/09/2019	460108	15,00	15,00	
				Total 'EDAVI/06':	15,00	15,00	
ELIAN/01 PAULO SILVEIRA MARTINS L							
Mensalidade Associação	09/2019	20/09/2019	19/09/2019	460110	15,00	15,00	
				Total 'ELIAN/01':	15,00	15,00	
ELIAN/02 RICARDO MATOS CHAIM							
Mensalidade Associação	09/2019	20/09/2019	20/09/2019	460111	15,00	15,00	
				Total 'ELIAN/02':	15,00	15,00	
ELIAN/06 GUSTAVO LOPES KORB							
Mensalidade Associação	09/2019	20/09/2019	09/09/2019	460113	15,00	15,00	
				Total 'ELIAN/06':	15,00	15,00	
ELIAN/08 RUBENS BREA ORTEGA							
Mensalidade Associação	09/2019	20/09/2019	20/09/2019	460114	15,00	15,00	
				Total 'ELIAN/08':	15,00	15,00	
MDEUS/02 Claudia de Moraes Amaral M							
Mensalidade Associação	09/2019	20/09/2019	20/09/2019	460116	15,00	15,00	
				Total 'MDEUS/02':	15,00	15,00	
MDEUS/07 PEDRO XAVIER FILHO							
Mensalidade Associação	09/2019	20/09/2019	20/09/2019	460118	15,00	15,00	
				Total 'MDEUS/07':	15,00	15,00	
MDEUS/09 VANESSA MICHELLE R S DE							
Mensalidade Associação	09/2019	20/09/2019	20/09/2019	460120	15,00	15,00	
				Total 'MDEUS/09':	15,00	15,00	
MDEUS/10 MARCELO OLIVEIRA							
Mensalidade Associação	09/2019	20/09/2019	10/09/2019	460121	15,00	15,00	
				Total 'MDEUS/10':	15,00	15,00	
MDEUS/11 JULIANA SANTIAGO DE PAIV							
Mensalidade Associação	09/2019	20/09/2019	20/09/2019	460122	15,00	15,00	
				Total 'MDEUS/11':	15,00	15,00	
MDEUS/12 EUCLIDES DUARTE FERNAN							
Mensalidade Associação	09/2019	10/09/2019	04/09/2019	460123	15,00	15,00	
				Total 'MDEUS/12':	15,00	15,00	
MDEUS/14 LUIS FERNANDO VELLASQU							
Mensalidade Associação	09/2019	10/09/2019	10/09/2019	460125	15,00	15,00	
				Total 'MDEUS/14':	15,00	15,00	

Contas do condomínio AMOBB ASSOCIAÇÃO processadas para a cobrança CNAB

Mês Ref: 09/2019 Cobrança: nº 1 Pgto: 01/09/2019 a 30/09/2019

Unidade: todas Situação: baixa 1-C/C B.BRASIL NOVA - BANCO DO BRASIL S/A - Nº 305060-2

Unidade/Locatário/Classe	Ref	Venc	Pgto	Título	Lançamento	Liquidado	Descrição
MDEUS/17 FERNANDO ALMEIDA Mensalidade Associação	09/2019	20/09/2019	20/09/2019	460127	15,00	15,00	
Total 'MDEUS/17':					15,00	15,00	
MDEUS/19 FERNANDO ALMEIDA Mensalidade Associação	09/2019	20/09/2019	20/09/2019	460128	15,00	15,00	
Total 'MDEUS/19':					15,00	15,00	
MDEUS/21 TICIANO AUGUSTO CALLAI E Mensalidade Associação	09/2019	20/09/2019	20/09/2019	460130	15,00	15,00	
Total 'MDEUS/21':					15,00	15,00	
MDEUS/24 ULYSSES FROSSARD Mensalidade Associação	09/2019	20/09/2019	19/09/2019	460132	15,00	15,00	
Total 'MDEUS/24':					15,00	15,00	
MDEUS/27 JOSE RAFAEL DA SILVA Mensalidade Associação	09/2019	10/09/2019	04/09/2019	460134	15,00	15,00	
Total 'MDEUS/27':					15,00	15,00	
MDEUS/28 DARLANN DOUGLA DO SAN Mensalidade Associação	09/2019	20/09/2019	09/09/2019	460135	15,00	15,00	
Total 'MDEUS/28':					15,00	15,00	
MDEUS/32 JULIANA RABELO Mensalidade Associação	09/2019	20/09/2019	20/09/2019	460139	15,00	15,00	
Total 'MDEUS/32':					15,00	15,00	
MDEUS/33 MARIA CONCEIÇÃO TEIXE Mensalidade Associação	09/2019	20/09/2019	20/09/2019	460140	15,00	15,00	
Total 'MDEUS/33':					15,00	15,00	
MDEUS/34 NEY DE OLIVEIRA FILHO Mensalidade Associação	09/2019	20/09/2019	09/09/2019	460141	15,00	15,00	
Total 'MDEUS/34':					15,00	15,00	
MDEUS/47 RIAN DIEGO AMADO DA SIL Mensalidade Associação	09/2019	10/09/2019	04/09/2019	460143	15,00	15,00	
Total 'MDEUS/47':					15,00	15,00	
MDEUS/51 Gustavo H. Corrêa de Paula f Mensalidade Associação	09/2019	20/09/2019	04/09/2019	460144	15,00	15,00	
Total 'MDEUS/51':					15,00	15,00	
PAMOB/01 Elyza América Rabelo Tazaki Mensalidade Associação	09/2019	20/09/2019	20/09/2019	460146	15,00	15,00	
Total 'PAMOB/01':					15,00	15,00	
PAMOB/05 DIEGO TELEMACO DE BRIT Mensalidade Associação	09/2019	20/09/2019	04/09/2019	460147	15,00	15,00	
Total 'PAMOB/05':					15,00	15,00	
PAMOB/06 GUSTAVO PEREIRA COSTA Mensalidade Associação	09/2019	20/09/2019	06/09/2019	460148	15,00	15,00	
Total 'PAMOB/06':					15,00	15,00	
PAMOB/08 GRYECOS ATTOM VALENTE Mensalidade Associação	09/2019	30/09/2019	20/09/2019	460150	15,00	15,00	
Total 'PAMOB/08':					15,00	15,00	
PAMOB/10 RICARDO RODRIGUES Mensalidade Associação	09/2019	10/09/2019	10/09/2019	460152	15,00	15,00	
Total 'PAMOB/10':					15,00	15,00	
PAMOB/11 HILANA DOS SANTOS SENA Mensalidade Associação	09/2019	20/09/2019	05/09/2019	460153	15,00	15,00	
Total 'PAMOB/11':					15,00	15,00	
PAMOB/12 PABLO ACASSIO SOUSA ME Mensalidade Associação	09/2019	20/09/2019	20/09/2019	460154	15,00	15,00	
Total 'PAMOB/12':					15,00	15,00	
PAMOB/14 LOURDES FERREIRA PEDR Mensalidade Associação	09/2019	20/09/2019	20/09/2019	469455	15,00	15,00	
Total 'PAMOB/14':					15,00	15,00	

Contas do condomínio AMOBB ASSOCIAÇÃO processadas para a cobrança CNAB

Mês Ref: 09/2019 Cobrança: nº 1 Pgto: 01/09/2019 a 30/09/2019

Unidade: todas Situação: baixada 1-C/C B.BRASIL NOVA - BANCO DO BRASIL S/A - Nº 305060-2

Unidade/Locatário/Classe	Ref	Venc	Pgto	Título	Lançamento	Liquidado	Descrição
PELOI/01 GRYECOS ATTOM VALENTE Mensalidade Associação	09/2019	30/09/2019	20/09/2019	460156	15,00	15,00	
Total 'PELOI/01':					15,00	15,00	
PELOI/02 ADHEMAR FERREIRA DE AL Mensalidade Associação	09/2019	20/09/2019	20/09/2019	460157	15,00	15,00	
Total 'PELOI/02':					15,00	15,00	
PELOI/04 Eliane Correa Neto Spinola Mensalidade Associação	09/2019	20/09/2019	20/09/2019	460158	15,00	15,00	
Total 'PELOI/04':					15,00	15,00	
PELOI/07 GUSTAVO ESPERANÇA VIE Mensalidade Associação	09/2019	20/09/2019	04/09/2019	460160	15,00	15,00	
Total 'PELOI/07':					15,00	15,00	
PELOI/17 SANDRA MARY DE MELO C Mensalidade Associação	09/2019	20/09/2019	19/09/2019	460166	15,00	15,00	
Total 'PELOI/17':					15,00	15,00	
PELOI/23 RONALDO ANTONIO L. ESP Mensalidade Associação	09/2019	20/09/2019	20/09/2019	460170	15,00	15,00	
Total 'PELOI/23':					15,00	15,00	
PELOI/31 MARCELO FLORENCIO DO N Mensalidade Associação	09/2019	20/09/2019	13/09/2019	460173	15,00	15,00	
Total 'PELOI/31':					15,00	15,00	
PELOI/33 FERNANDO DOS SANTOS S Mensalidade Associação	09/2019	20/09/2019	20/09/2019	460174	15,00	15,00	
Total 'PELOI/33':					15,00	15,00	
PELOI/35 JOAO PAULO DE HOLANDA Mensalidade Associação	09/2019	20/09/2019	20/09/2019	460175	15,00	15,00	
Total 'PELOI/35':					15,00	15,00	
PELOI/37 ALDO MONTEIRO BARBOZA Mensalidade Associação	09/2019	20/09/2019	20/09/2019	460176	15,00	15,00	
Total 'PELOI/37':					15,00	15,00	
PELOI/39 Gabriela Barbosa Ferreira Mensalidade Associação	09/2019	20/09/2019	20/09/2019	460177	15,00	15,00	
Total 'PELOI/39':					15,00	15,00	
PELOI/41 ANTONIO ISIDRO DA SILVA F Mensalidade Associação	09/2019	20/09/2019	20/09/2019	460178	15,00	15,00	
Total 'PELOI/41':					15,00	15,00	
PELOI/45 LAURA HALUCH Mensalidade Associação	09/2019	20/09/2019	20/09/2019	460180	15,00	15,00	
Total 'PELOI/45':					15,00	15,00	
PELOI/47 NELIO FERREIRA SANTANA Mensalidade Associação	09/2019	20/09/2019	20/09/2019	460181	15,00	15,00	
Total 'PELOI/47':					15,00	15,00	
RMESS/05 MARCO ANTONIO NASSIF Mensalidade Associação	09/2019	20/09/2019	09/09/2019	460183	15,00	15,00	
Total 'RMESS/05':					15,00	15,00	
RMESS/08 MARCELLO RIBEIRO TROV Mensalidade Associação	09/2019	20/09/2019	05/09/2019	460185	15,00	15,00	
Total 'RMESS/08':					15,00	15,00	
RMESS/10 DIANA SANTOS BRACARENS Mensalidade Associação	09/2019	20/09/2019	05/09/2019	460186	15,00	15,00	
Total 'RMESS/10':					15,00	15,00	
RMESS/12 RINALDO ANDRE MEZZARAN Mensalidade Associação	09/2019	10/09/2019	10/09/2019	460187	15,00	15,00	
Total 'RMESS/12':					15,00	15,00	
RMESS/14 DIEGO RAFAEL FIGUEIRED Mensalidade Associação	09/2019	20/09/2019	09/09/2019	460188	15,00	15,00	
Total 'RMESS/14':					15,00	15,00	

Contas do condomínio AMOBB ASSOCIAÇÃO processadas para a cobrança CNAB

Mês Ref: 09/2019 Cobrança: nº 1 Pgto: 01/09/2019 a 30/09/2019

Unidade: todas Situação: baixada 1-C/C B.BRASIL NOVA - BANCO DO BRASIL S/A - Nº 305060-2

Unidade/Locatário/Classe	Ref	Venc	Pgto	Título	Lançamento	Liquidado	Descrição
RMESS/18 MIRTES DE ALENCAR ROCH Mensalidade Associação	09/2019	20/09/2019	20/09/2019	460190	15,00	15,00	
Total 'RMESS/18':					15,00	15,00	
RMESS/22 LUCILA ADAN Mensalidade Associação	09/2019	20/09/2019	20/09/2019	460191	15,00	15,00	
Total 'RMESS/22':					15,00	15,00	
RMESS/24 ORIZETE OTAVIANA MARRA Mensalidade Associação	09/2019	30/09/2019	05/09/2019	460192	15,00	15,00	
Total 'RMESS/24':					15,00	15,00	
RMESS/30 RICARDO DE ASSIS TEIXEI Mensalidade Associação	09/2019	20/09/2019	20/09/2019	460193	15,00	15,00	
Total 'RMESS/30':					15,00	15,00	
TJUDA/01 DIEGO CARNEIRO LOPES Mensalidade Associação	09/2019	10/09/2019	10/09/2019	460195	15,00	15,00	
Total 'TJUDA/01':					15,00	15,00	
TJUDA/04 Claudia Gomes de Araujo Mensalidade Associação	09/2019	26/09/2019	26/09/2019	460198	15,00	15,00	
Total 'TJUDA/04':					15,00	15,00	
TJUDA/07 FABIO MARQUES GUIMARÃES Mensalidade Associação	09/2019	20/09/2019	10/09/2019	461877	15,00	15,00	
Total 'TJUDA/07':					15,00	15,00	
TJUDA/11 MARCELO OLIVEIRA Mensalidade Associação	09/2019	20/09/2019	10/09/2019	460199	15,00	15,00	
Total 'TJUDA/11':					15,00	15,00	
TJUDA/16 BRUNO CARVALHO L. DE A Mensalidade Associação	09/2019	20/09/2019	12/09/2019	460200	15,00	15,00	
Total 'TJUDA/16':					15,00	15,00	
TJUDA/20 LUIZ EDUARDO PORTO Mensalidade Associação	09/2019	20/09/2019	20/09/2019	460201	15,00	15,00	
Total 'TJUDA/20':					15,00	15,00	
TJUDA/22 RICARDO DE FARIA BARRO Mensalidade Associação	09/2019	20/09/2019	20/09/2019	460202	15,00	15,00	
Total 'TJUDA/22':					15,00	15,00	
TJUDA/25 MICHELE MACHADO DE O. V Mensalidade Associação	09/2019	20/09/2019	05/09/2019	460205	15,00	15,00	
Total 'TJUDA/25':					15,00	15,00	
TJUDA/26 RAQUEL MAMEDE DE LIMA Mensalidade Associação	09/2019	20/09/2019	20/09/2019	460206	15,00	15,00	
Total 'TJUDA/26':					15,00	15,00	
TJUDA/30 ANDREA LUCIA LARA MEND Mensalidade Associação	09/2019	20/09/2019	20/09/2019	460207	15,00	15,00	
Total 'TJUDA/30':					15,00	15,00	
Total:					1.635,00	1.635,00	

Classe de Conta	Total Lançado	Total Liquidado
Mensalidade Associação	1.635,00	1.635,00
	1.635,00	1.635,00

AMOB ASSOCIAÇÃO

Contas de 09/2019 com vencimento entre 01/09/2019 e 30/09/2019

Unidade: Todas Grupo/Classe: Todas Cliente: Todos Cobrança: 3

Unidade	Mês Ref	Vencimento	Pagamento	Lançamento	Liquidado	Descrição
ADNA1/03 WASHINGTON MELLO COSTA Mensalidade Associação	09/2019	20/09/2019	20/09/2019	15,00	15,00	
			Subtotal	15,00	15,00	
ADNA1/08 ELSON JOSÉ DA SILVA BRAGA Mensalidade Associação	09/2019	20/09/2019	20/09/2019	15,00	15,00	
			Subtotal	15,00	15,00	
ADNA1/11 NORA NEY SODRÉ COELHO Mensalidade Associação	09/2019	20/09/2019	20/09/2019	15,00	15,00	
			Subtotal	15,00	15,00	
CAMOR/07 ALVARO DAGUILAR CARNEIRO JÚNIO Mensalidade Associação	09/2019	20/09/2019	20/09/2019	15,00	15,00	
			Subtotal	15,00	15,00	
CAMOR/09 MARIA DAS GRAÇAS A.L. VASCONCEL Mensalidade Associação	09/2019	20/09/2019	20/09/2019	15,00	15,00	
			Subtotal	15,00	15,00	
CAMOR/11 ELIANE MARTINS Mensalidade Associação	09/2019	20/09/2019	20/09/2019	15,00	15,00	
			Subtotal	15,00	15,00	
CAMOR/13 SILVINO FAGUNDES BEDA Mensalidade Associação	09/2019	20/09/2019	20/09/2019	15,00	15,00	
			Subtotal	15,00	15,00	
CAMOR/15 Emanuelle Monteiro Silva Dayrell Mensalidade Associação	09/2019	20/09/2019	20/09/2019	15,00	15,00	
			Subtotal	15,00	15,00	
CAMOR/17 JOSÉ RIBAMAR GOMES RODRIGUES Mensalidade Associação	09/2019	20/09/2019	20/09/2019	15,00	15,00	
			Subtotal	15,00	15,00	
CAZUL/02 MARCOS LUIZ MOREIRA MARQUES Mensalidade Associação	09/2019	20/09/2019	20/09/2019	15,00	15,00	
			Subtotal	15,00	15,00	
CESPE/04 NATSUKO CINAGAVA SATO Mensalidade Associação	09/2019	20/09/2019	20/09/2019	15,00	15,00	
			Subtotal	15,00	15,00	
CESPE/06 RENATA MONTENEGRO SILVA Mensalidade Associação	09/2019	20/09/2019	20/09/2019	15,00	15,00	
			Subtotal	15,00	15,00	
CESPE/08 ROSANA MARIA ANDRADE MACHADO Mensalidade Associação	09/2019	20/09/2019	20/09/2019	15,00	15,00	
			Subtotal	15,00	15,00	
CESPE/10 JOÃO VIANNEY CAVALCANTI NUTO Mensalidade Associação	09/2019	20/09/2019	20/09/2019	15,00	15,00	
			Subtotal	15,00	15,00	
CESPE/11 VALTER COELHO DE SÁ Mensalidade Associação	09/2019	20/09/2019	20/09/2019	15,00	15,00	
			Subtotal	15,00	15,00	
CESPE/13 MARISALVO DA SILVA Mensalidade Associação	09/2019	20/09/2019	20/09/2019	15,00	15,00	
			Subtotal	15,00	15,00	
CESPE/19 BEATRIZ ÁLVARES ANDRADE Mensalidade Associação	09/2019	20/09/2019	20/09/2019	15,00	15,00	
			Subtotal	15,00	15,00	
CESPE/25 DJALMA FERNANDES DE ARAUJO FIL Mensalidade Associação	09/2019	20/09/2019	20/09/2019	15,00	15,00	
			Subtotal	15,00	15,00	

AMOB ASSOCIAÇÃO

Contas de 09/2019 com vencimento entre 01/09/2019 e 30/09/2019

Unidade: Todas Grupo/Classe: Todas Cliente: Todos Cobrança: 3

Unidade	Mês Ref	Vencimento	Pagamento	Lançamento	Liquidado	Descrição
CESPE/38 LUIZ SALVADOR GUTIERREZ Mensalidade Associação	09/2019	20/09/2019	20/09/2019	15,00	15,00	
			Subtotal	15,00	15,00	
CESPE/40 FABIANO ROMES MACIEL Mensalidade Associação	09/2019	20/09/2019	20/09/2019	15,00	15,00	
			Subtotal	15,00	15,00	
CESPE/43 JOSÉ FERREIRA VILARINHO Mensalidade Associação	09/2019	20/09/2019	20/09/2019	15,00	15,00	
			Subtotal	15,00	15,00	
CESPE/44 JEFFERSON BOTELHO DAVID Mensalidade Associação	09/2019	20/09/2019	20/09/2019	15,00	15,00	
			Subtotal	15,00	15,00	
CRDOR/06 PEDRO HENRIQUE COSTA E LIMA Mensalidade Associação	09/2019	20/09/2019	20/09/2019	15,00	15,00	
			Subtotal	15,00	15,00	
DNIEL/07 ALEXANDRE MARQUES Mensalidade Associação	09/2019	20/09/2019	20/09/2019	15,00	15,00	
			Subtotal	15,00	15,00	
ELIAN/03 GUSTAVO DE FARIA BARROS Mensalidade Associação	09/2019	20/09/2019	20/09/2019	15,00	15,00	
			Subtotal	15,00	15,00	
ELIAN/05 GUSTAVO DE FARIA BARROS Mensalidade Associação	09/2019	20/09/2019	20/09/2019	15,00	15,00	
			Subtotal	15,00	15,00	
MDEUS/01 CLEUBER DE REZENDE COSTA Mensalidade Associação	09/2019	20/09/2019	20/09/2019	15,00	15,00	
			Subtotal	15,00	15,00	
MDEUS/03 ROBERTO ANTONIO GHIGGI Mensalidade Associação	09/2019	20/09/2019	20/09/2019	15,00	15,00	
			Subtotal	15,00	15,00	
MDEUS/04 MARCIA GOMES PEREIRA Mensalidade Associação	09/2019	20/09/2019	20/09/2019	15,00	15,00	
			Subtotal	15,00	15,00	
MDEUS/05 ÁLVARO DAGUILAR CARNEIRO JÚNIO Mensalidade Associação	09/2019	20/09/2019	20/09/2019	15,00	15,00	
			Subtotal	15,00	15,00	
MDEUS/15 JOSE APARECIDO DOS SANTOS Mensalidade Associação	09/2019	20/09/2019	20/09/2019	15,00	15,00	
			Subtotal	15,00	15,00	
MDEUS/22 GIOVANI MARQUES MUNIZ Mensalidade Associação	09/2019	20/09/2019	20/09/2019	15,00	15,00	
			Subtotal	15,00	15,00	
MDEUS/25 FRANCISCO DE ASSIS MIRANDA DO C Mensalidade Associação	09/2019	20/09/2019	20/09/2019	15,00	15,00	
			Subtotal	15,00	15,00	
MDEUS/36 AVELINO MOREIRA SANTOS SOBRINH Mensalidade Associação	09/2019	20/09/2019	20/09/2019	15,00	15,00	
			Subtotal	15,00	15,00	
MDEUS/37 EPITÁCIO FERREIRA LIMA Mensalidade Associação	09/2019	20/09/2019	20/09/2019	15,00	15,00	
			Subtotal	15,00	15,00	
MDEUS/43 ALEXANDRE GUIMARÃES DOS SANTO Mensalidade Associação	09/2019	20/09/2019	20/09/2019	15,00	15,00	
			Subtotal	15,00	15,00	

AMOB ASSOCIAÇÃO

Contas de 09/2019 com vencimento entre 01/09/2019 e 30/09/2019

Unidade: Todas Grupo/Classe: Todas Cliente: Todos Cobrança: 3

Unidade	Mês Ref	Vencimento	Pagamento	Lançamento	Liquidado	Descrição
PAMOB/03 RAIMUNDO MENDES DA SILVA NETO Mensalidade Associação	09/2019	20/09/2019	20/09/2019	15,00	15,00	
			Subtotal	15,00	15,00	
PELOI/03 HELENA MARIA ANDRADE DE OLIVEI Mensalidade Associação	09/2019	20/09/2019	20/09/2019	15,00	15,00	
			Subtotal	15,00	15,00	
PELOI/05 ARY LEX CARDOSO LESSA Mensalidade Associação	09/2019	20/09/2019	20/09/2019	15,00	15,00	
			Subtotal	15,00	15,00	
PELOI/09 EDUARDO PAULA RODRIGUES Mensalidade Associação	09/2019	20/09/2019	20/09/2019	15,00	15,00	
			Subtotal	15,00	15,00	
PELOI/12 SERGIO LACERDA PEREIRA Mensalidade Associação	09/2019	20/09/2019	20/09/2019	15,00	15,00	
			Subtotal	15,00	15,00	
PELOI/16 DAVILMAR PEREIRA DE NOVAES Mensalidade Associação	09/2019	20/09/2019	20/09/2019	15,00	15,00	
			Subtotal	15,00	15,00	
PELOI/21 JOSEFA PINHO PEREIRA Mensalidade Associação	09/2019	20/09/2019	20/09/2019	15,00	15,00	
			Subtotal	15,00	15,00	
PELOI/27 ARMANDO NORIO NAKAHARA Mensalidade Associação	09/2019	20/09/2019	20/09/2019	15,00	15,00	
			Subtotal	15,00	15,00	
RMESS/02 MARIA RITA FERREIRA SANTOS Mensalidade Associação	09/2019	20/09/2019	20/09/2019	15,00	15,00	
			Subtotal	15,00	15,00	
RMESS/04 ROMULO DE MEDEIROS PALMEIRA Mensalidade Associação	09/2019	20/09/2019	20/09/2019	15,00	15,00	
			Subtotal	15,00	15,00	
RMESS/26 PAULO ROBERTO MEDEIROS CLEMEN Mensalidade Associação	09/2019	20/09/2019	20/09/2019	15,00	15,00	
			Subtotal	15,00	15,00	
SOLAR/02 AMÁLIA DA GAMA GUERREIRO Mensalidade Associação	09/2019	20/09/2019	20/09/2019	15,00	15,00	
			Subtotal	15,00	15,00	
TJUDA/10 THIAGO DE BARROS CORREIA Mensalidade Associação	09/2019	20/09/2019	20/09/2019	15,00	15,00	
			Subtotal	15,00	15,00	
TJUDA/12 JOSÉ RIBAMAR GOMES RODRIGUES Mensalidade Associação	09/2019	20/09/2019	20/09/2019	15,00	15,00	
			Subtotal	15,00	15,00	
TJUDA/14 JOÃO DOMINGOS MICHELAN Mensalidade Associação	09/2019	20/09/2019	20/09/2019	15,00	15,00	
			Subtotal	15,00	15,00	
TJUDA/15 TEREZINHA DE JESUS CORRÊA LAUA Mensalidade Associação	09/2019	20/09/2019	20/09/2019	15,00	15,00	
			Subtotal	15,00	15,00	
TJUDA/17 JOSÉ ROBERTO TEIXEIRA DA SILVA Mensalidade Associação	09/2019	20/09/2019	20/09/2019	15,00	15,00	
			Subtotal	15,00	15,00	
TJUDA/18 ALIX DANTAS BARBOSA Mensalidade Associação	09/2019	20/09/2019	20/09/2019	15,00	15,00	
			Subtotal	15,00	15,00	

AMOB ASSOCIAÇÃO

Contas de 09/2019 com vencimento entre 01/09/2019 e 30/09/2019

Unidade: Todas Grupo/Classe: Todas Cliente: Todos Cobrança: 3

Unidade	Mês Ref	Vencimento	Pagamento	Lançamento	Liquidado	Descrição
TJUDA/19 CRISTIANO OREM DE ANDRADE Mensalidade Associação	09/2019	20/09/2019	20/09/2019	15,00	15,00	
			Subtotal	15,00	15,00	
			Total:	825,00	825,00	

Classe de Conta	Total Lançado	Total Liquidado
Mensalidade Associação	825,00	825,00
	825,00	825,00

AMOB ASSOCIAÇÃO

Contas de 09/2019 com vencimento entre 01/09/2019 e 30/09/2019

Unidade: Todas Grupo/Classe: Todas Cliente: Todos Cobrança: Todas

Unidade	Mês Ref	Vencimento	Pagamento	Lançamento	Liquidado	Descrição
AMOB CONDOMINIO						
Repasso Cota Parte de Condominio	09/2019	30/09/2019	30/09/2019	5.285,98	5.285,98	
			Subtotal	5.285,98	5.285,98	
RENDIMENTOS						
Rendimento de Aplicação	09/2019	30/09/2019	30/09/2019	9,03	9,03	
			Subtotal	9,03	9,03	
			Total:	5.295,01	5.295,01	

Classe de Conta	Total Lançado	Total Liquidado
Rendimento de Aplicação	9,03	9,03
Repasso Cota Parte de Condominio	5.285,98	5.285,98
	5.295,01	5.295,01

**Arquivos - remessa****Arquivos - remessa**

Cliente ASSOCIACAO PRO MORADIA FUNCIONARIOS DO BANCO DO BRASIL

Data 16/09/2019

Dados do(s) Arquivo(s)

Arquivo	DBT_38906_000174.rem				
Data de modificação	16/09/2019-17:04:50	Tamanho	8056 bytes		
Formato	DBT627	Início do envio	17:04:50	Fim do envio	17:04:50
Resultado	Arquivo enviado com sucesso				

Dados da transmissão

Início do envio	17:04:50	Fim do envio	17:04:50	Total Enviado	8056 bytes
-----------------	----------	--------------	----------	---------------	------------

Transação efetuada com sucesso por: JC127926 DAYANE DA COSTA OLIVEIRA.

Serviço de Atendimento ao Consumidor - SAC 0800 729 0722

Ouvidoria BB 0800 729 5678
Para deficientes auditivos 0800 729 0088

ENVIO DCO SETEMBRO 2019

	VENCIMENTO	ENDEREÇO	NOME	TX ASSOCIAÇÃO	TOTAL	
1	DCO 20	MDEUS43	ALEXANDRE GUIMARÃES DOS SANTOS	15,00	R\$ 15,00	
2	DCO 20	DNELU07	ALEXANDRE MARQUES	15,00	R\$ 15,00	
3	DCO 20	TJUDA18	ALIX DANTAS BARBOSA	15,00	R\$ 15,00	
4	DCO 20	CAMOR07	ÁLVARO DAGUIAR CARNEIRO JÚNIOR	15,00	R\$ 15,00	R\$ 30,00
5	DCO 20	MDEUS05	ÁLVARO DAGUIAR CARNEIRO JÚNIOR	15,00	R\$ 15,00	
6	DCO 20	ADNA08	APARECIDO SILVA BRAGA	15,00	R\$ 15,00	
7	DCO 20	PELO027	ARMANDO NORIO NAKAHARA	15,00	R\$ 15,00	
8	DCO 20	PELO05	ARY LEX CARDOSO LESSA	15,00	R\$ 15,00	
9	DCO 20	MDEUS035	AVELINO MOREIRA SANTOS SOBRINHO	15,00	R\$ 15,00	
10	DCO 20	CESPE119	BEATRIZ ÁLVARES ANDRADE	15,00	R\$ 15,00	
11	DCO 20	MDEUS01	CLEUBER DE REZENDE COSTA	15,00	R\$ 15,00	
12	DCO 20	TJUDA19	CRISTIANO CRÉM DE ANDRADE	15,00	R\$ 15,00	
13	DCO 20	PELOV16	DAVELMAR PEREIRA DE NOVAES	15,00	R\$ 15,00	
14	DCO 20	CESPE25	DJALMA FERNANDES DE ARAUJO FILHO	15,00	R\$ 15,00	
15	DCO 20	PELO09	EDUARDO PAULA RODRIGUES	15,00	R\$ 15,00	
16	DCO 20	CAMOR11	ELIANE MARTINS	15,00	R\$ 15,00	
17	DCO 20	MDEUS37	EPITÁCIO FERREIRA LIMA	15,00	R\$ 15,00	
18	DCO 20	CESPE40	FABIANO ROMES MACIEL	15,00	R\$ 15,00	
19	DCO 20	MDEUS25	FRANCISCO DE ASSIS MIRANDA DO CARMO	15,00	R\$ 15,00	
20	DCO 20	SOLAR02	GILSONZLEI DE OLIVEIRA MEDONÇA	15,00	R\$ 15,00	
21	DCO 20	MDEUS22	GIOVANI MARQUES MUNIZ	15,00	R\$ 15,00	
22	DCO 20	ELIAN03	GUSTAVO DE FARIA BARROS	15,00	R\$ 15,00	R\$ 30,00
23	DCO 20	ELIAN05	GUSTAVO DE FARIA BARROS	15,00	R\$ 15,00	
24	DCO 20	PELOV03	HELENA MARIA ANDRADE DE OLIVEIRA	15,00	R\$ 15,00	
25	DCO 20	CESPE04	JEFFERSON BOTEELHO DAVID	15,00	R\$ 15,00	
26	DCO 20	TJUDA14	JOÃO DOMINGOS MICHELAN	15,00	R\$ 15,00	
27	DCO 20	CESPE10	JOÃO VIANNEY CAVALCANTI NUTO	15,00	R\$ 15,00	
28	DCO 20	MDEUS15	JOSE APARECIDO DOS SANTOS	15,00	R\$ 15,00	
29	DCO 20	CESPEV03	JOSÉ FERREIRA VILARINHO	15,00	R\$ 15,00	
30	DCO 20	TJUDA12	JOSÉ RIBAMAR GOMES RODRIGUES	15,00	R\$ 15,00	R\$ 30,00
31	DCO 20	CAMOR17	JOSÉ RIBAMAR GOMES RODRIGUES	15,00	R\$ 15,00	
32	DCO 20	TJUDA17	JOSÉ ROBERTO TEIXEIRA DA SILVA	15,00	R\$ 15,00	
33	DCO 20	PELO021	JOSEFA PINHO PEREIRA	15,00	R\$ 15,00	
34	DCO 20	CESPE58	LUIZ SALVADOR GUTIERREZ	15,00	R\$ 15,00	
35	DCO 20	MDEUS04	MÁRCIA GOMES PEREIRA	15,00	R\$ 15,00	
36	DCO 20	CAZUL02	MARCOS LUIZ MOREIRA MARQUES	15,00	R\$ 15,00	
37	DCO 20	CAMOR09	MARIA DAS GRAÇAS A. L. VASCONCELOS	15,00	R\$ 15,00	
38	DCO 20	RMESS02	MARIA RITA FERREIRA SANTOS	15,00	R\$ 15,00	
39	DCO 20	CESPE13	MARISALVO DA SILVA	15,00	R\$ 15,00	
40	DCO 20	CESPE04	NATSUMO CINAGAVA SATO	15,00	R\$ 15,00	
41	DCO 20	ADNA11	NORA MEY SODRÉ COELHO	15,00	R\$ 15,00	
42	DCO 20	RMESS28	PAULO ROBERTO MEDEIROS CLEMENTE	15,00	R\$ 15,00	
43	DCO 20	CRDOR05	PEDRO HENRIQUE COSTA E LIMA	15,00	R\$ 15,00	
44	DCO 20	PAMOB03	RAMUNDO MENDES DA SILVA NETO	15,00	R\$ 15,00	
45	DCO 20	CESPE06	RENATA MONTENEGRO SILVA	15,00	R\$ 15,00	
46	DCO 20	MDEUS03	ROBERTO ANTÔNIO GHIGGI	15,00	R\$ 15,00	
47	DCO 20	RMESS04	RÔMULO DE MEDEIROS PALMEIRA	15,00	R\$ 15,00	
48	DCO 20	CESPE08	ROSANA MARIA ANDRADE MACHADO	15,00	R\$ 15,00	
49	DCO 20	PELOV12	SERGIO LACERDA PEREIRA	15,00	R\$ 15,00	
50	DCO 20	CAMOR15	SILVINO FAGUNDES BEDA	15,00	R\$ 15,00	R\$ 30,00
51	DCO 20	CAMOR13	SILVINO FAGUNDES BEDA	15,00	R\$ 15,00	
52	DCO 20	TJUDA15	TEREZINHA DE JESUS CORRÊA LAJANDE	15,00	R\$ 15,00	
53	DCO 20	TJUDA10	THIAGO DE BARROS CORREIA	15,00	R\$ 15,00	
54	DCO 20	CESPE11	VALTER COELHO DE SÁ	15,00	R\$ 15,00	
55	DCO 20	ADNA03	WASHINGTON MELLO COSTA	15,00	R\$ 15,00	
			TOTAL	825,00	R\$ 825,00	

Tipo de Registro: RECEBIMENTOS

Nome.....: ALEXANDRE GUIMARAES DOS SANTOS
Identificação P/débito: 0000004360036
Banco.....: 001 Agência: 3.094-5 Conta: 000.436.003-6
Data.....: 20/09/2019 Valor: 15,00

Nome.....: ALEXANDRE MARQUES
Identificação P/débito: 0000000142298
Banco.....: 001 Agência: 4.597-7 Conta: 000.014.229-8
Data.....: 20/09/2019 Valor: 15,00

Nome.....: ALIX DANTAS BARBOSA
Identificação P/débito: 0000005008107
Banco.....: 001 Agência: 8.435-2 Conta: 000.964.422-9
Data.....: 20/09/2019 Valor: 15,00

Nome.....: ALVARO D AGUILAR CARNEIRO
Identificação P/débito: 0000005926106
Banco.....: 001 Agência: 4.267-6 Conta: 000.968.723-6
Data.....: 20/09/2019 Valor: 30,00

Nome.....: APARECIDO SILVA BRAGA
Identificação P/débito: 0000011478497
Banco.....: 001 Agência: 4.885-2 Conta: 001.147.849-7
Data.....: 20/09/2019 Valor: 15,00

Nome.....: ARMANDO NORIO NAKAHARA
Identificação P/débito: 0000012834904
Banco.....: 001 Agência: 5.114-4 Conta: 001.283.490-4
Data.....: 20/09/2019 Valor: 15,00

Nome.....: ARY LEX CARDOSO LESSA
Identificação P/débito: 0000014046997
Banco.....: 001 Agência: 4.267-6 Conta: 001.404.699-7
Data.....: 20/09/2019 Valor: 15,00

Nome.....: AVELINO MOREIRA S. SOBRINHO
Identificação P/débito: 0000015182606
Banco.....: 001 Agência: 1.606-3 Conta: 000.967.761-5
Data.....: 20/09/2019 Valor: 15,00

Nome.....: BEATRIZ ALVARES ANDRADE
Identificação P/débito: 0000015641392
Banco.....: 001 Agência: 1.606-3 Conta: 000.975.389-3
Data.....: 20/09/2019 Valor: 15,00

Nome.....: CLEUBER DE REZENDE COSTA
Identificação P/débito: 0000021233608
Banco.....: 001 Agência: 4.089-5 Conta: 002.123.360-8
Data.....: 20/09/2019 Valor: 15,00

Nome.....: CRISTIANO OREM DE ANDRADE
Identificação P/débito: 5581842000000
Banco.....: 001 Agência: 5.197-7 Conta: 000.558.184-2
Data.....: 20/09/2019 Valor: 15,00

Nome.....: DAVILMAR PEREIRA NOVAES
Identificação P/débito: 0000023262052
Banco.....: 001 Agência: 1.273-4 Conta: 002.326.205-2
Data.....: 20/09/2019 Valor: 15,00

Nome.....: DJALMA FERNANDES A. FILHO
Identificação P/débito: 0000024884200
Banco.....: 001 Agência: 4.267-6 Conta: 000.963.898-9
Data.....: 20/09/2019 Valor: 15,00

Nome.....: EDUARDO P. RODRIGUES
Identificação P/débito: 0000009725776
Banco.....: 001 Agência: 5.197-7 Conta: 000.972.577-6
Data.....: 20/09/2019 Valor: 15,00

Nome.....: ELIANE MARTINS
Identificação P/débito: 0000028047192
Banco.....: 001 Agência: 5.114-4 Conta: 002.804.719-2
Data.....: 20/09/2019 Valor: 15,00

Nome.....: EPITACIO FERREIRA LIMA
Identificação P/débito: 0000029520703
Banco.....: 001 Agência: 1.226-2 Conta: 002.952.070-3
Data.....: 20/09/2019 Valor: 15,00

Nome.....: FABIANO ROMES MACIEL
Identificação P/débito: 0000031546978
Banco.....: 001 Agência: 4.267-6 Conta: 000.968.687-8
Data.....: 20/09/2019 Valor: 15,00

Nome.....: FRANCISCO DE ASSIS M. DO CARMO
Identificação P/débito: 0000033604193
Banco.....: 001 Agência: 6.435-2 Conta: 003.360.419-3
Data.....: 20/09/2019 Valor: 15,00

Nome.....: GILSONZILEI OLIVEIRA MENDONCA

Identificação P/débito: 0000037954628
Banco.....: 001 Agência: 1.273-4 Conta: 003.795.462-8
Data.....: 20/09/2019 Valor: 15,00

Nome.....: GIOVANI MARQUES MUNIZ
Identificação P/débito: 0000037999850
Banco.....: 001 Agência: 4.886-0 Conta: 003.799.985-0
Data.....: 20/09/2019 Valor: 15,00

Nome.....: GUSTAVO DE FARIA BARROS
Identificação P/débito: 0000038779102
Banco.....: 001 Agência: 4.267-6 Conta: 000.969.618-0
Data.....: 20/09/2019 Valor: 30,00

Nome.....: HELENA MARIA ANDRADE OLIVEIRA
Identificação P/débito: 0000039825485
Banco.....: 001 Agência: 1.606-3 Conta: 000.975.071-1
Data.....: 20/09/2019 Valor: 15,00

Nome.....: JEFFERSON BOTELHO DAVID
Identificação P/débito: 0000046826092
Banco.....: 001 Agência: 1.403-6 Conta: 000.969.992-9
Data.....: 20/09/2019 Valor: 15,00

Nome.....: JOAO DOMINGOS MICHELAN
Identificação P/débito: 0000048420085
Banco.....: 001 Agência: 5.809-2 Conta: 000.015.312-5
Data.....: 20/09/2019 Valor: 15,00

Nome.....: JOAO VIANEI C. NUTO
Identificação P/débito: 0000050076612
Banco.....: 001 Agência: 3.603-X Conta: 000.302.963-8
Data.....: 20/09/2019 Valor: 15,00

Nome.....: JOSE APARECIDO DOS SANTOS
Identificação P/débito: 52620220
Banco.....: 001 Agência: 4.886-0 Conta: 005.262.022-0
Data.....: 20/09/2019 Valor: 15,00

Nome.....: JOSE FERREIRA VILARINHO
Identificação P/débito: 54866405
Banco.....: 001 Agência: 4.267-6 Conta: 005.486.640-5
Data.....: 20/09/2019 Valor: 15,00

Nome.....: JOSE RIBAMAR G. RODRIGUES
Identificação P/débito: 0000058149503

Banco do Brasil - Débito Automático - DBT5010BB ASSOC PRO MORADIA DOS FUNC DO BB
Relatório de Recebimentos para Remessa - Convênio 39906 16/09/2019

Banco.....: 001 Agência: 4.267-6 Conta: 000.153.188-3
Data.....: 20/09/2019 Valor: 30,00

Nome.....: JOSE ROBERTO T. DA SILVA
Identificação P/débito: 0000058374728
Banco.....: 001 Agência: 2.863-0 Conta: 005.837.472-8
Data.....: 20/09/2019 Valor: 15,00

Nome.....: JOSEFA PINHO PEREIRA
Identificação P/débito: 0000059470100
Banco.....: 001 Agência: 5.191-8 Conta: 005.947.010-0
Data.....: 20/09/2019 Valor: 15,00

Nome.....: LUIZ SALVADOR GUTIERREZ
Identificação P/débito: 0000065871197
Banco.....: 001 Agência: 4.850-X Conta: 006.587.119-7
Data.....: 20/09/2019 Valor: 15,00

Nome.....: MARCIA GOMES PEREIRA
Identificação P/débito: 0000067715753
Banco.....: 001 Agência: 1.606-3 Conta: 000.968.812-9
Data.....: 20/09/2019 Valor: 15,00

Nome.....: MARCOS LUIZ M. MARQUES
Identificação P/débito: 0000068120303
Banco.....: 001 Agência: 4.886-0 Conta: 006.812.030-3
Data.....: 20/09/2019 Valor: 15,00

Nome.....: MARIA DAS G. LIRA VASCONCELOS
Identificação P/débito: 0000068469977
Banco.....: 001 Agência: 1.606-3 Conta: 000.968.967-2
Data.....: 20/09/2019 Valor: 15,00

Nome.....: MARIA RITA FERREIRA SANTOS
Identificação P/débito: 0000068660650
Banco.....: 001 Agência: 5.197-7 Conta: 006.866.065-0
Data.....: 20/09/2019 Valor: 15,00

Nome.....: MARISALVO SILVA
Identificação P/débito: 0000069991840
Banco.....: 001 Agência: 4.267-6 Conta: 000.968.571-5
Data.....: 20/09/2019 Valor: 15,00

Nome.....: NATSUKO CINAGAVA SATO
Identificação P/débito: 0000073414700
Banco.....: 001 Agência: 1.403-6 Conta: 007.341.470-0

Suporte Técnico: 4004-0001 (capitais e regiões metropolitanas) e 0800-729-0001 (demais localidades)
SAC 0800-729-0722 / Ouvidoria 0800-729-5678

Data.....: 20/09/2019 Valor: 15,00

Nome.....: NORA NEY SODRE COELHO
Identificação P/débito: 0000075957302
Banco.....: 001 Agência: 0.548-7 Conta: 007.595.730-2
Data.....: 20/09/2019 Valor: 15,00

Nome.....: PAULO ROBERTO M. CLEMENTE
Identificação P/débito: 0000081764383
Banco.....: 001 Agência: 5.751-7 Conta: 008.176.438-3
Data.....: 20/09/2019 Valor: 15,00

Nome.....: PEDRO HENRIQUE COSTA E LIMA
Identificação P/débito: 0000000149667
Banco.....: 001 Agência: 3.476-2 Conta: 000.014.966-7
Data.....: 20/09/2019 Valor: 15,00

Nome.....: RAIMUNDO MENDES SILVA NETO
Identificação P/débito: 0000083905405
Banco.....: 001 Agência: 4.540-3 Conta: 008.390.540-5
Data.....: 20/09/2019 Valor: 15,00

Nome.....: RENATA MONTENEGRO SILVA
Identificação P/débito: 0000085285064
Banco.....: 001 Agência: 4.267-6 Conta: 008.528.506-4
Data.....: 20/09/2019 Valor: 15,00

Nome.....: ROBERTO ANTONIO GHIGGI
Identificação P/débito: 0000086312472
Banco.....: 001 Agência: 4.267-6 Conta: 000.969.505-2
Data.....: 20/09/2019 Valor: 15,00

Nome.....: ROMULO MEDEIROS PALMEIRA
Identificação P/débito: 0000087517999
Banco.....: 001 Agência: 4.596-9 Conta: 008.751.799-X
Data.....: 20/09/2019 Valor: 15,00

Nome.....: ROSANA MARIA ANDRADE MACHADO
Identificação P/débito: 0000087839121
Banco.....: 001 Agência: 5.097-0 Conta: 008.783.912-1
Data.....: 20/09/2019 Valor: 15,00

Nome.....: SERGIO LACERDA PEREIRA
Identificação P/débito: 0000090758471
Banco.....: 001 Agência: 4.267-6 Conta: 000.969.984-8
Data.....: 20/09/2019 Valor: 15,00

Nome.....: SILVINO FAGUNDES BEDA
Identificação P/débito: 0000091608252
Banco.....: 001 Agência: 3.603-X Conta: 009.160.825-2
Data.....: 20/09/2019 Valor: 30,00

Nome.....: TEREZINHA DE JESUS C. LAUANDE
Identificação P/débito: 0000093048556
Banco.....: 001 Agência: 4.267-6 Conta: 000.967.627-9
Data.....: 20/09/2019 Valor: 15,00

Nome.....: TIAGO DE BARROS CORREIA
Identificação P/débito: 000000220895
Banco.....: 001 Agência: 1.273-4 Conta: 000.220.895-4
Data.....: 20/09/2019 Valor: 15,00

Nome.....: VALTER COELHO DE SA
Identificação P/débito: 0000097057401
Banco.....: 001 Agência: 4.267-6 Conta: 000.968.486-7
Data.....: 20/09/2019 Valor: 15,00

Nome.....: WASHINGTON MELLO COSTA
Identificação P/débito: 0000098121901
Banco.....: 001 Agência: 5.560-3 Conta: 009.812.190-1
Data.....: 20/09/2019 Valor: 15,00

Quantidade de Registros: 51

Quantidade Total de Registros: 51
Valor Total dos Recebimentos: 825,00

**Arquivos - retorno****Arquivos - retorno**

Cliente ASSOCIACAO PRO MORADIA FUNCIONARIOS DO BANCO DO BRASIL

Data 24/09/2019

Dados do(s) Arquivo(s)

Arquivo	DBT9273822309201950623.ret			
Data do retorno	23/09/2019-05:06:23	Tamanho	8003 bytes	
Formato	DBT927	Início do retorno	14:57:19	Fim do retorno 14:57:19
Resultado	Arquivo recebido com sucesso			

Dados da transmissão

Início do retorno	14:57:19	Fim do retorno	Total Recebido	bytes
-------------------	----------	----------------	----------------	-------

Transação efetuada com sucesso por: JC127926 DAYANE DA COSTA OLIVEIRA.

Serviço de Atendimento ao Consumidor - SAC 0800 729 0722

Ouvidoria BB 0800 729 5678
Para deficientes auditivos 0800 729 0088

RETORNO DCO SETEMBRO 2019

	VENCIMENTO	ENDEREÇO	NOME	TX ASSOCIAÇÃO	TOTAL	
1	DCO 20	MDEUS43	ALEXANDRE GUIMARÃES DOS SANTOS	15,00	R\$ 15,00	
2	DCO 20	DNEL07	ALEXANDRE MARQUES	15,00	R\$ 15,00	
3	DCO 20	TJUDA18	ALIX DANTAS BARBOSA	15,00	R\$ 15,00	
4	DCO 20	CAMOR07	ÁLVARO DAGUILAR CARNEIRO JÚNIOR	15,00	R\$ 15,00	R\$ 30,00
5	DCO 20	MDEUS05	ÁLVARO DAGUILAR CARNEIRO JÚNIOR	15,00	R\$ 15,00	
6	DCO 20	ADNA108	APARECIDO SILVA BRAGA	15,00	R\$ 15,00	
7	DCO 20	PELO27	ARMANDO NORIO NAKAHARA	15,00	R\$ 15,00	
8	DCO 20	PELO05	ARY LEX CARDOSO LESSA	15,00	R\$ 15,00	
9	DCO 20	MDEUS36	AVELINO MOREIRA SANTOS SOBRINHO	15,00	R\$ 15,00	
10	DCO 20	CESPE19	BEATRIZ ÁLVARES ANDRADE	15,00	R\$ 15,00	
11	DCO 20	MDEUS01	CLEUBER DE REZENDE COSTA	15,00	R\$ 15,00	
12	DCO 20	TJUDA19	CRISTIANO OREM DE ANDRADE	15,00	R\$ 15,00	
13	DCO 20	PELO16	DAVILMAR PEREIRA DE NOVAES	15,00	R\$ 15,00	
14	DCO 20	CESPE25	DJALMA FERNANDES DE ARAUJO FILHO	15,00	R\$ 15,00	
15	DCO 20	PELO09	EDUARDO PAULA RODRIGUES	15,00	R\$ 15,00	
16	DCO 20	CAMOR11	ELIANE MARTINS	15,00	R\$ 15,00	
17	DCO 20	MDEUS37	EPITÁCIO FERREIRA LIMA	15,00	R\$ 15,00	
18	DCO 20	CESPE40	FABIANO ROMES MACIEL	15,00	R\$ 15,00	
19	DCO 20	MDEUS25	FRANCISCO DE ASSIS MIRANDA DO CARMO	15,00	R\$ 15,00	
20	DCO 20	SOLAR02	GILSONZILEI DE OLIVEIRA MEDONÇA	15,00	R\$ 15,00	
21	DCO 20	MDEUS22	GIOVANI MARQUES MUNIZ	15,00	R\$ 15,00	
22	DCO 20	ELIAN01	GUSTAVO DE FARIA BARROS	15,00	R\$ 15,00	R\$ 30,00
23	DCO 20	ELIAN05	GUSTAVO DE FARIA BARROS	15,00	R\$ 15,00	
24	DCO 20	PELO03	HELENA MARIA ANDRADE DE OLIVEIRA	15,00	R\$ 15,00	
25	DCO 20	CESPE44	JEFFERSON BOTELHO DAVID	15,00	R\$ 15,00	
26	DCO 20	TJUDA14	JOÃO DOMINGOS MICHELAN	15,00	R\$ 15,00	
27	DCO 20	CESPE10	JOÃO VIANEY CAVALCANTI NUNO	15,00	R\$ 15,00	
28	DCO 20	MDEUS15	JOSE APARECIDO DOS SANTOS	15,00	R\$ 15,00	
29	DCO 20	CESPE43	JOSE FERREIRA VILARINHO	15,00	R\$ 15,00	
30	DCO 20	TJUDA12	JOSÉ RIBAMAR GOMES RODRIGUES	15,00	R\$ 15,00	R\$ 30,00
31	DCO 20	CAMOR17	JOSÉ RIBAMAR GOMES RODRIGUES	15,00	R\$ 15,00	
32	DCO 20	TJUDA17	JOSÉ ROBERTO TEIXEIRA DA SILVA	15,00	R\$ 15,00	
33	DCO 20	PELO21	JOSEFA PINHO PEREIRA	15,00	R\$ 15,00	
34	DCO 20	CESPE38	LUIZ SALVADOR GUTIERREZ	15,00	R\$ 15,00	
35	DCO 20	MDEUS04	MARCIA GOMES PEREIRA	15,00	R\$ 15,00	
36	DCO 20	CAZUL02	MARCOS LUIZ MOREIRA MARQUES	15,00	R\$ 15,00	
37	DCO 20	CAMOR09	MARIA DAS GRAÇAS A. L. VASCONCELOS	15,00	R\$ 15,00	
38	DCO 20	RMESS02	MARIA RITA FERREIRA SANTOS	15,00	R\$ 15,00	
39	DCO 20	CESPE13	MARIBALVO DA SILVA	15,00	R\$ 15,00	
40	DCO 20	CESPE04	NATSIKO CINAGAYA SATO	15,00	R\$ 15,00	
41	DCO 20	ADNA11	NORA NEY SOBRÉ GOELHO	15,00	R\$ 15,00	
42	DCO 20	RMESS28	PAULO ROBERTO MEDEIROS CLEMENTE	15,00	R\$ 15,00	
43	DCO 20	CRDOR06	PEDRO HENRIQUE COSTA E LIMA	15,00	R\$ 15,00	
44	DCO 20	PAMOB03	RAMUNDO MENDES DA SILVA NETO	15,00	R\$ 15,00	
45	DCO 20	CESPE08	RENATA MONTENEGRO SILVA	15,00	R\$ 15,00	
46	DCO 20	MDEUS03	ROBERTO ANTÔNIO GREGGI	15,00	R\$ 15,00	
47	DCO 20	RMESS04	RÔMULO DE MEDEIROS PALMEIRA	15,00	R\$ 15,00	
48	DCO 20	CESPE08	ROSANA MARIA ANDRADE MACHADO	15,00	R\$ 15,00	
49	DCO 20	PELO12	SERGIO LACERDA PEREIRA	15,00	R\$ 15,00	
50	DCO 20	CAMOR15	SILVINO FAGUNDES BEDA	15,00	R\$ 15,00	R\$ 30,00
51	DCO 20	CAMOR13	SILVINO FAGUNDES BEDA	15,00	R\$ 15,00	
52	DCO 20	TJUDA15	TEREZINHA DE JESUS CORRÊA LAJANDE	15,00	R\$ 15,00	
53	DCO 20	TJUDA10	THIAGO DE BARROS CORREIA	15,00	R\$ 15,00	
54	DCO 20	CESPE11	WALTER COELHO DE SA	15,00	R\$ 15,00	
55	DCO 20	ADNA03	WASHINGTON MELLO COSTA	15,00	R\$ 15,00	
			TOTAL	825,00	R\$ 825,00	

Nome do Arquivo: DBT9273822309201950623.ret Convênio: 39906 N° Retorno: 421 Data Retorno: 23/09/2019

Tipo de Registro: RECEBIMENTO COM DÉBITO EFETUADO

Nome.....: ALEXANDRE GUIMARAES DOS SANTOS

Identificador P/Débito: 0000004360036

Banco.....: 001

Agência: 3.094-5

Conta: 000.436.003-6

Data.....: 20/09/2019

Valor: 15,00

Situação.....: Débito Efetuado

Ocorrência.....: Registro importado com sucesso

Nome.....: ALEXANDRE MARQUES

Identificador P/Débito: 0000000142298

Banco.....: 001

Agência: 3.603-X

Conta: 000.114.229-1

Data.....: 20/09/2019

Valor: 15,00

Situação.....: Débito Efetuado

Ocorrência.....: Registro importado com sucesso

Nome.....: ALIX DANTAS BARBOSA

Identificador P/Débito: 0000005008107

Banco.....: 001

Agência: 8.435-2

Conta: 000.964.422-9

Data.....: 20/09/2019

Valor: 15,00

Situação.....: Débito Efetuado

Ocorrência.....: Registro importado com sucesso

Nome.....: ALVARO D AGUILAR CARNEIRO

Identificador P/Débito: 0000005926106

Banco.....: 001

Agência: 4.267-6

Conta: 000.968.723-8

Data.....: 20/09/2019

Valor: 30,00

Situação.....: Débito Efetuado

Ocorrência.....: Registro importado com sucesso

Nome.....: APARECIDO SILVA BRAGA

Identificador P/Débito: 0000011478497

Banco.....: 001

Agência: 4.885-2

Conta: 001.147.849-7

Data.....: 20/09/2019

Valor: 15,00

Situação.....: Débito Efetuado

Ocorrência.....: Registro importado com sucesso

Nome.....: ARMANDO NORIO NAKAHARA

Identificador P/Débito: 0000012834904

Banco.....: 001

Agência: 5.114-4

Conta: 001.283.490-4

Data.....: 20/09/2019

Valor: 15,00

Situação.....: Débito Efetuado

Ocorrência.....: Registro importado com sucesso

Nome.....: ARY LEX CARDOSO LESSA

Identificador P/Débito: 0000014046997

Banco do Brasil - Débito Automático - DBT6020BB ASSOC PRO MORADIA DOS FUNC DO BB
Relatório de Retorno 24/09/2019

Banco.....: 001 Agência: 4.267-6 Conta: 001.404.699-7
Data.....: 20/09/2019 Valor: 15,00
Situação.....: Débito Efetuado
Ocorrência.....: Registro importado com sucesso

Nome.....: AVELINO MOREIRA S. SOBRINHO
Identificador P/Débito: 0000015182606
Banco.....: 001 Agência: 1.606-3 Conta: 000.967.761-5
Data.....: 20/09/2019 Valor: 15,00
Situação.....: Débito Efetuado
Ocorrência.....: Registro importado com sucesso

Nome.....: BEATRIZ ALVARES ANDRADE
Identificador P/Débito: 0000015641392
Banco.....: 001 Agência: 1.606-3 Conta: 000.975.389-3
Data.....: 20/09/2019 Valor: 15,00
Situação.....: Débito Efetuado
Ocorrência.....: Registro importado com sucesso

Nome.....: CLEUBER DE REZENDE COSTA
Identificador P/Débito: 0000021233608
Banco.....: 001 Agência: 4.889-5 Conta: 002.123.360-8
Data.....: 20/09/2019 Valor: 15,00
Situação.....: Débito Efetuado
Ocorrência.....: Registro importado com sucesso

Nome.....: CRISTIANO OREM DE ANDRADE
Identificador P/Débito: 5581842000000
Banco.....: 001 Agência: 5.197-7 Conta: 000.558.184-2
Data.....: 20/09/2019 Valor: 15,00
Situação.....: Débito Efetuado
Ocorrência.....: Registro importado com sucesso

Nome.....: DAVILMAR PEREIRA NOVAES
Identificador P/Débito: 0000023262052
Banco.....: 001 Agência: 1.273-4 Conta: 002.326.205-2
Data.....: 20/09/2019 Valor: 15,00
Situação.....: Débito Efetuado
Ocorrência.....: Registro importado com sucesso

Nome.....: DJALMA FERNANDES A. FILHO
Identificador P/Débito: 0000024884200
Banco.....: 001 Agência: 4.267-6 Conta: 000.963.898-9
Data.....: 20/09/2019 Valor: 15,00
Situação.....: Débito Efetuado
Ocorrência.....: Registro importado com sucesso

Suporte Técnico: 4004-0001 (capitais e regiões metropolitanas) e 0800-729-0001 (demais localidades)
SAC 0800-729-0722 / Ouvidoria 0800-729-5678

Nome.....: EDUARDO P. RODRIGUES
Identificador P/Débito: 000009725776
Banco.....: 001 Agência: 5.197-7 Conta: 000.972.577-6
Data.....: 20/09/2019 Valor: 15,00
Situação.....: Débito Efetuado
Ocorrência.....: Registro importado com sucesso

Nome.....: ELIANE MARTINS
Identificador P/Débito: 0000028047192
Banco.....: 001 Agência: 5.114-4 Conta: 002.804.719-2
Data.....: 20/09/2019 Valor: 15,00
Situação.....: Débito Efetuado
Ocorrência.....: Registro importado com sucesso

Nome.....: EPITACIO FERREIRA LIMA
Identificador P/Débito: 0000029520703
Banco.....: 001 Agência: 1.226-2 Conta: 002.952.070-3
Data.....: 20/09/2019 Valor: 15,00
Situação.....: Débito Efetuado
Ocorrência.....: Registro importado com sucesso

Nome.....: FABIANO ROMES MACIEL
Identificador P/Débito: 0000031546978
Banco.....: 001 Agência: 4.267-6 Conta: 000.968.687-8
Data.....: 20/09/2019 Valor: 15,00
Situação.....: Débito Efetuado
Ocorrência.....: Registro importado com sucesso

Nome.....: FRANCISCO DE ASSIS M. DO CARMO
Identificador P/Débito: 0000033604193
Banco.....: 001 Agência: 8.435-2 Conta: 003.360.419-3
Data.....: 20/09/2019 Valor: 15,00
Situação.....: Débito Efetuado
Ocorrência.....: Registro importado com sucesso

Nome.....: GILSONZILEI OLIVEIRA MENDONCA
Identificador P/Débito: 0000037954628
Banco.....: 001 Agência: 1.273-4 Conta: 003.795.462-8
Data.....: 20/09/2019 Valor: 15,00
Situação.....: Débito Efetuado
Ocorrência.....: Registro importado com sucesso

Nome.....: GIOVANI MARQUES MUNIZ
Identificador P/Débito: 0000037999850
Banco.....: 001 Agência: 4.886-0 Conta: 003.799.985-0

Banco do Brasil - Débito Automático - DBT6020BB ASSOC PRO MORADIA DOS FUNC DO BB
Relatório de Retorno 24/09/2019

Data.....: 20/09/2019 Valor: 15,00
Situação.....: Débito Efetuado
Ocorrência.....: Registro importado com sucesso

Nome.....: GUSTAVO DE FARIA BARROS
Identificador P/Débito: 0000038779102
Banco.....: 001 Agência: 4.267-6 Conta: 000.969.618-0
Data.....: 20/09/2019 Valor: 30,00
Situação.....: Débito Efetuado
Ocorrência.....: Registro importado com sucesso

Nome.....: HELENA MARIA ANDRADE OLIVEIRA
Identificador P/Débito: 0000039825485
Banco.....: 001 Agência: 1.606-3 Conta: 000.975.071-1
Data.....: 20/09/2019 Valor: 15,00
Situação.....: Débito Efetuado
Ocorrência.....: Registro importado com sucesso

Nome.....: JEFFERSON BOTELHO DAVID
Identificador P/Débito: 0000046826092
Banco.....: 001 Agência: 1.403-6 Conta: 000.969.992-9
Data.....: 20/09/2019 Valor: 15,00
Situação.....: Débito Efetuado
Ocorrência.....: Registro importado com sucesso

Nome.....: JOAO DOMINGOS MICHELAN
Identificador P/Débito: 0000048420085
Banco.....: 001 Agência: 5.809-2 Conta: 000.015.312-5
Data.....: 20/09/2019 Valor: 15,00
Situação.....: Débito Efetuado
Ocorrência.....: Registro importado com sucesso

Nome.....: JOAO VIANEI C. NUTO
Identificador P/Débito: 0000050076612
Banco.....: 001 Agência: 3.603-X Conta: 000.302.963-8
Data.....: 20/09/2019 Valor: 15,00
Situação.....: Débito Efetuado
Ocorrência.....: Registro importado com sucesso

Nome.....: JOSE APARECIDO DOS SANTOS
Identificador P/Débito: 52620220
Banco.....: 001 Agência: 4.886-0 Conta: 005.262.022-0
Data.....: 20/09/2019 Valor: 15,00
Situação.....: Débito Efetuado
Ocorrência.....: Registro importado com sucesso

Suporte Técnico: 4004-0001 (capitais e regiões metropolitanas) e 0800-729-0001 (demais localidades)
SAC 0800-729-0722 / Ouvidoria 0800-729-5678



Receitas

2 - Receitas de Acordos

Este relatório demonstra todas as receitas de acordos creditadas no mês, com toda a discriminação de unidade, parcelas, forma de pagamento e acompanhando inclusive mensalmente o cumprimento do acordo.

- 1 - Receitas do Mês por Unidade
- 2 - Receitas de Acordos
- 3 - Inadimplência Mensal
- 4 - Inadimplência Acumulada

AMOB ASSOCIAÇÃO

Acordos - Todas as parcelas

UNIDADE: ADNA1/01 - RAFAEL TABIM MASCARENHAS								
ACORDO:	45676	PARCELAS:	1	DATA:	04/09/2019	VALOR ACORDADO	15,00	
ACRÉSCIMO:	0,60	DESCONTO:	0,00	TX. ADICIONAIS:	0,00	HONORÁRIOS:	1,56	
VALOR FINAL:			17,16	VALOR LIQUIDADO:			17,16	
SOLICITANTE: rtabim@gmail.com								
RELAÇÃO DAS CONTAS ORIGINAIS								
Boleto	Classe Da Conta	Mês Ref	Vencimento	Cobrança	Valor Lançamento			
0	Mensalidade Associação	07/2019	20/07/2019	1	15,00			
					15,00			
					15,00			
CONTAS GERADAS PELO ACORDO								
Boleto	Parcela	Classe Da Conta	Mês Ref	Vencimento	Pagamento	Cob.	Valor Lançamento	Valor Liquidado
461372	1	Acordo	09/2019	05/09/2019	05/09/2019	2	17,16	17,16
							17,16	17,16

AMOB ASSOCIAÇÃO

Acordos - Todas as parcelas

UNIDADE: CAMOR/16 - CLAUDIO ROBERTO KUCK									
ACORDO:	45829	PARCELAS:	1	DATA:	09/09/2019	VALOR ACORDADO	45,00		
ACRÉSCIMO:	12,89	DESCONTO:	0,00	TX. ADICIONAIS:	0,00	HONORÁRIOS:	5,79		
VALOR FINAL:			63,68	VALOR LIQUIDADO:			63,68		
SOLICITANTE: crkuck68@yahoo.com.br									
RELAÇÃO DAS CONTAS ORIGINAIS									
Boleto	Classe Da Conta	Mês Ref	Vencimento	Cobrança	Valor Lançamento				
41809	Mensalidade Associação	12/2017	20/12/2017	1	15,00				
208381	Mensalidade Associação	09/2018	20/09/2018	1	15,00				
946143	Mensalidade Associação	07/2017	20/07/2017	1	15,00				
					15,00				
					45,00				
CONTAS GERADAS PELO ACORDO									
Boleto	Parcela	Classe Da Conta	Mês Ref	Vencimento	Pagamento	Cob.	Valor Lançamento	Valor Liquidado	
467234	1	Acordo	09/2019	23/09/2019	23/09/2019	2	63,68	63,68	
							63,68	63,68	

AMOB ASSOCIAÇÃO

Acordos - Todas as parcelas

UNIDADE: CAMOR/32 - ROBERT EDWARD POGUE								
ACORDO:	45457	PARCELAS:	1	DATA:	28/08/2019	VALOR ACORDADO	75,00	
ACRÉSCIMO:	19,49	DESCONTO:	0,00	TX. ADICIONAIS:	0,00	HONORÁRIOS:	9,45	
VALOR FINAL:			103,94	VALOR LIQUIDADO:			103,94	
SOLICITANTE: huripoque@gmail.com								
RELAÇÃO DAS CONTAS ORIGINAIS								
Boleto	Classe Da Conta	Mês Ref	Vencimento	Cobrança	Valor Lançamento			
56803	Mensalidade Associação	01/2018	20/01/2018	1	15,00			
96280	Mensalidade Associação	03/2018	20/03/2018	1	15,00			
170793	Mensalidade Associação	07/2018	20/07/2018	1	15,00			
272398	Mensalidade Associação	12/2018	20/12/2018	1	15,00			
945150	Mensalidade Associação	07/2017	20/07/2017	1	15,00			
					75,00			
CONTAS GERADAS PELO ACORDO								
Boleto	Parcela	Classe Da Conta	Mês Ref	Vencimento	Pagamento	Cob.	Valor Lançamento	Valor Liquidado
457054	1	Acordo	09/2019	02/09/2019	02/09/2019	2	103,94	103,94
							103,94	103,94

AMOB ASSOCIAÇÃO

Acordos - Todas as parcelas

UNIDADE: CAZUL06 - TALLITA FAVILLA DE OLIVEIRA								
ACORDO:	45914	PARCELAS:	1	DATA:	10/09/2019	VALOR ACORDADO	60,00	
ACRÉSCIMO:	13,41	DESCONTO:	0,00	TX. ADICIONAIS:	0,00	HONORÁRIOS:	7,34	
VALOR FINAL:	80,75			VALOR LIQUIDADO:	80,75			
SOLICITANTE: tallitafavilla.adv@gmail.com								
RELAÇÃO DAS CONTAS ORIGINAIS								
Boleto	Classe Da Conta	Mês Ref	Vencimento	Cobrança	Valor Lançamento			
15474	Mensalidade Associação	11/2017	10/11/2017	1	15,00			
					15,00			
41824	Mensalidade Associação	12/2017	10/12/2017	1	15,00			
					15,00			
229750	Mensalidade Associação	10/2018	14/10/2018	1	15,00			
					15,00			
355709	Mensalidade Associação	04/2019	10/04/2019	1	15,00			
					15,00			
					60,00			
CONTAS GERADAS PELO ACORDO								
Boleto	Parcela	Classe Da Conta	Mês Ref	Vencimento	Pagamento	Cob.	Valor Lançamento	Valor Liquidado
451926	1	Acordo	09/2019	13/09/2019	13/09/2019	2	80,75	80,75
							80,75	80,75

AMOB ASSOCIAÇÃO

Acordos - Todas as parcelas

UNIDADE: CESPE/48 - AMADOR OLIVEIRA DE SOUSA								
ACORDO:	46307	PARCELAS:	1	DATA:	23/09/2019	VALOR ACORDADO	210,00	
ACRÉSCIMO:	46,36	DESCONTO:	0,00	TX. ADICIONAIS:	0,00	HONORÁRIOS:	25,64	
VALOR FINAL:			282,00	VALOR LIQUIDADADO:			282,00	
SOLICITANTE: aoshps@gmail.com								
RELAÇÃO DAS CONTAS ORIGINAIS								
Boleto	Classe Da Conta	Mês Ref	Vencimento	Cobrança	Valor Lançamento			
56837	Mensalidade Associação	01/2018	20/01/2018	1	15,00			
95446	Mensalidade Associação	03/2018	20/03/2018	1	15,00			
114357	Mensalidade Associação	04/2018	20/04/2018	1	15,00			
133393	Mensalidade Associação	05/2018	20/05/2018	1	15,00			
151772	Mensalidade Associação	06/2018	20/06/2018	1	15,00			
170828	Mensalidade Associação	07/2018	20/07/2018	1	15,00			
189871	Mensalidade Associação	08/2018	20/08/2018	1	15,00			
206422	Mensalidade Associação	09/2018	20/09/2018	1	15,00			
229775	Mensalidade Associação	10/2018	20/10/2018	1	15,00			
251581	Mensalidade Associação	11/2018	20/11/2018	1	15,00			
272432	Mensalidade Associação	12/2018	20/12/2018	1	15,00			
291512	Mensalidade Associação	01/2019	20/01/2019	1	15,00			
330419	Mensalidade Associação	03/2019	20/03/2019	1	15,00			
982411	Mensalidade Associação	09/2017	20/09/2017	1	15,00			
					210,00			
CONTAS GERADAS PELO ACORDO								
Boleto	Parcela	Classe Da Conta	Mês Ref	Vencimento	Pagamento	Cob.	Valor Lançamento	Valor Liquidado
469209	1	Acordo	09/2019	27/09/2019	24/09/2019	2	282,00	282,00
							282,00	282,00

AMOBBA ASSOCIAÇÃO

Acordos - Todas as parcelas

UNIDADE: CESPE/52 - RICARDO FELIX SANTANA								
ACORDO:	45796	PARCELAS:	1	DATA:	06/09/2019	VALOR ACORDADO	15,00	
ACRÉSCIMO:	1,29	DESCONTO:	0,00	TX. ADICIONAIS:	0,00	HONORÁRIOS:	1,63	
VALOR FINAL:	17,92			VALOR LIQUIDADO:	17,92			
SOLICITANTE: rfelixsantana@uol.com.br								
RELAÇÃO DAS CONTAS ORIGINAIS								
Boleto	Classe Da Conta	Mês Ref	Vencimento	Cobrança	Valor Lançamento			
355738	Mensalidade Associação	04/2019	20/04/2019	1	15,00			
					15,00			
					15,00			
CONTAS GERADAS PELO ACORDO								
Boleto	Parcela	Classe Da Conta	Mês Ref	Vencimento	Pagamento	Cob.	Valor Lançamento	Valor Liquidado
482356	1	Acordo	09/2019	16/09/2019	16/09/2019	2	17,92	17,92
							17,92	17,92

AMOB ASSOCIAÇÃO

Acordos - Todas as parcelas

UNIDADE: CRDOR/02 - MATHEUS PANTOJA								
ACORDO:	46238	PARCELAS:	1	DATA:	19/09/2019	VALOR ACORDADO	340,00	
ACRÉSCIMO:	145,84	DESCONTO:	0,00	TX. ADICIONAIS:	0,00	HONORÁRIOS:	48,58	
VALOR FINAL:	534,42			VALOR LIQUIDADADO:	534,42			
SOLICITANTE: tpantoja@yahoo.com.br								
RELAÇÃO DAS CONTAS ORIGINAIS								
Boleto	Classe Da Conta	Mês Ref	Vencimento	Cobrança	Valor Lançamento			
0	Tx. Assoc. + Tx. Invest.	04/2016	20/04/2016	1	130,00			
0	Mensalidade Associação	01/2017	20/01/2017	1	15,00			
0	Mensalidade Associação	02/2017	20/02/2017	1	15,00			
0	Mensalidade Associação	03/2017	20/03/2017	1	15,00			
0	Mensalidade Associação	04/2017	20/04/2017	1	15,00			
						180,00		
15503	Mensalidade Associação	11/2017	20/11/2017	1	15,00			
						15,00		
74787	Mensalidade Associação	02/2018	20/02/2018	1	15,00			
						15,00		
96452	Mensalidade Associação	03/2018	20/03/2018	1	15,00			
						15,00		
114371	Mensalidade Associação	04/2018	20/04/2018	1	15,00			
						15,00		
189875	Mensalidade Associação	08/2018	20/08/2018	1	15,00			
						15,00		
206426	Mensalidade Associação	09/2018	20/09/2018	1	15,00			
						15,00		
355739	Mensalidade Associação	04/2019	20/04/2019	1	15,00			
						15,00		
946188	Mensalidade Associação	07/2017	20/07/2017	1	15,00			
						15,00		
981133	Mensalidade Associação	08/2017	20/08/2017	1	15,00			
						15,00		
982415	Mensalidade Associação	09/2017	20/09/2017	1	15,00			
						15,00		
						340,00		
CONTAS GERADAS PELO ACORDO								
Boleto	Parcela	Classe Da Conta	Mês Ref	Vencimento	Pagamento	Cob.	Valor Lançamento	Valor Liquidado
468951	1	Acordo	09/2019	20/09/2019	20/09/2019	2	534,42	534,42
							534,42	534,42

AMOB ASSOCIAÇÃO

Acordos - Todas as parcelas

UNIDADE: DNIEL/06 - ROBSON BORGES V BOA SORTE								
ACORDO:	45666	PARCELAS:	1	DATA:	04/09/2019	VALOR ACORDADO	30,00	
ACRÉSCIMO:	3,63	DESCONTO:	0,00	TX. ADICIONAIS:	0,00	HONORÁRIOS:	3,36	
VALOR FINAL:			36,99	VALOR LIQUIDADO:			36,99	
SOLICITANTE: borquesboasorte@gmail.com								
RELAÇÃO DAS CONTAS ORIGINAIS								
Boleto	Classe Da Conta	Mês Ref	Vencimento	Cobrança	Valor Lançamento			
0	Mensalidade Associação	12/2018	20/12/2018	1		15,00		
						15,00		
330430	Mensalidade Associação	03/2019	20/03/2019	1		15,00		
						15,00		
						30,00		
CONTAS GERADAS PELO ACORDO								
Boleto	Parcela	Classe Da Conta	Mês Ref	Vencimento	Pagamento	Cob.	Valor Lançamento	Valor Liquidado
451347	1	Acordo	09/2019	05/09/2019	05/09/2019	2	36,99	36,99
							36,99	36,99

AMOB ASSOCIAÇÃO

Acordos - Todas as parcelas

UNIDADE: ELIAN/02 - RICARDO MATOS CHAIM									
ACORDO:	45710	PARCELAS:	1	DATA:	05/09/2019	VALOR ACORDADO	15,00		
ACRÉSCIMO:	0,60	DESCONTO:	0,00	TX. ADICIONAIS:	0,00	HONORÁRIOS:	1,56		
VALOR FINAL:			17,16	VALOR LIQUIDADO:			17,16		
SOLICITANTE: rmchaim@gmail.com									
RELAÇÃO DAS CONTAS ORIGINAIS									
Boleto	Classe Da Conta		Mês Ref	Vencimento	Cobrança	Valor Lançamento			
417236	Mensalidade Associação		07/2019	20/07/2019	1	15,00			
						15,00			
						15,00			
CONTAS GERADAS PELO ACORDO									
Boleto	Parcela	Classe Da Conta		Mês Ref	Vencimento	Pagamento	Cob.	Valor Lançamento	Valor Liquidado
466517	1	Acordo		09/2019	20/09/2019	20/09/2019	2	17,16	17,16
								17,16	17,16

AMOB ASSOCIAÇÃO

Acordos - Todas as parcelas

UNIDADE: MDEUS/10 - MARCELO OLIVEIRA								
ACORDO:	45884	PARCELAS:	1	DATA:	09/09/2019	VALOR ACORDADO	15,00	
ACRÉSCIMO:	0,77	DESCONTO:	0,00	TX. ADICIONAIS:	0,00	HONORÁRIOS:	1,58	
VALOR FINAL:	17,35			VALOR LIQUIDADO:	17,35			
SOLICITANTE: smarcelooliveira@gmail.com								
RELAÇÃO DAS CONTAS ORIGINAIS								
Boleto	Classe Da Conta	Mês Ref	Vencimento	Cobrança	Valor Lançamento			
404026	Mensalidade Associação	06/2019	20/06/2019	1	15,00			
					15,00			
					15,00			
CONTAS GERADAS PELO ACORDO								
Boleto	Parcela	Classe Da Conta	Mês Ref	Vencimento	Pagamento	Cob.	Valor Lançamento	Valor Liquidado
451887	1	Acordo	09/2019	10/09/2019	10/09/2019	2	17,35	17,35
							17,35	17,35

AMOBBS ASSOCIAÇÃO

Acordos - Todas as parcelas

UNIDADE: MDEUS/13 - PAULO AUGUSTO DUARTE FIRMINO								
ACORDO:	45681	PARCELAS:	1	DATA:	04/09/2019	VALOR ACORDADO	30,00	
ACRÉSCIMO:	7,82	DESCONTO:	0,00	TX. ADICIONAIS:	0,00	HONORÁRIOS:	3,78	
VALOR FINAL:	41,60	VALOR LIQUIDADO:					41,60	
SOLICITANTE: tetepellucio@yahoo.com.br								
RELAÇÃO DAS CONTAS ORIGINAIS								
Boleto	Classe Da Conta	Mês Ref	Vencimento	Cobrança	Valor Lançamento			
251716	Mensalidade Associação	11/2018	03/12/2018	1	15,00			
					15,00			
945220	Mensalidade Associação	07/2017	03/08/2017	1	15,00			
					15,00			
					30,00			
CONTAS GERADAS PELO ACORDO								
Boleto	Parcela	Classe Da Conta	Mês Ref	Vencimento	Pagamento	Cob.	Valor Lançamento	Valor Liquidado
451377	1	Acordo	09/2019	05/09/2019	05/09/2019	2	41,60	41,60
							41,60	41,60

AMOB ASSOCIAÇÃO

Acordos - Todas as parcelas

UNIDADE: MDEUS/30 - RALFAM PORTELA									
ACORDO:	45669	PARCELAS:	1	DATA:	04/09/2019	VALOR ACORDADO	30,00		
ACRÉSCIMO:	3,08	DESCONTO:	0,00	TX. ADICIONAIS:	0,00	HONORÁRIOS:	3,31		
VALOR FINAL:	36,39			VALOR LIQUIDADO:	36,39				
SOLICITANTE: portela@unicatr.com.br									
RELAÇÃO DAS CONTAS ORIGINAIS									
Boleto	Classe Da Conta	Mês Ref	Vencimento	Cobrança	Valor Lançamento				
251729	Mensalidade Associação	11/2018	20/11/2018	1	15,00				
					15,00				
399502	Mensalidade Associação	06/2019	20/06/2019	1	15,00				
					15,00				
					30,00				
CONTAS GERADAS PELO ACORDO									
Boleto	Parcela	Classe Da Conta	Mês Ref	Vencimento	Pagamento	Cob.	Valor Lançamento	Valor Liquidado	
451517	1	Acordo	09/2019	05/09/2019	06/09/2019	2	36,39	36,39	36,39
							36,39	36,39	36,39

AMOBBA ASSOCIAÇÃO

Acordos - Todas as parcelas

UNIDADE: MDEUS/31 - JOSE TENORIO BEZERRA NETO								
ACORDO:	45668	PARCELAS:	1	DATA:	04/09/2019	VALOR ACORDADO	30,00	
ACRÉSCIMO:	1,05	DESCONTO:	0,00	TX. ADICIONAIS:	0,00	HONORÁRIOS:	1,56	
VALOR FINAL:	32,61			VALOR LIQUIDADO:	32,61			
SOLICITANTE: secretaria_associacaomobb@condominioamobb.com.								
RELAÇÃO DAS CONTAS ORIGINAIS								
Boleto	Classe Da Conta	Mês Ref	Vencimento	Cobrança	Valor Lançamento			
417252	Mensalidade Associação	07/2019	20/07/2019	1	15,00			
440787	Mensalidade Associação	08/2019	20/08/2019	1	15,00			
					15,00			
					30,00			
CONTAS GERADAS PELO ACORDO								
Boleto	Parcela	Classe Da Conta	Mês Ref	Vencimento	Pagamento	Cob.	Valor Lançamento	Valor Liquidado
451352	1	Acordo	09/2019	05/09/2019	04/09/2019	2	32,61	32,61
							32,61	32,61

AMOB ASSOCIAÇÃO

Acordos - Todas as parcelas

UNIDADE: MDEUS/33 - MARIA CONCEIÇÃO TEIXEIRA DE CAMARGO								
ACORDO:	45578	PARCELAS:	1	DATA:	02/09/2019	VALOR ACORDADO	420,00	
ACRÉSCIMO:	91,64	DESCONTO:	0,00	TX. ADICIONAIS:	0,00	HONORÁRIOS:	49,62	
VALOR FINAL:	561,26		VALOR LIQUIDADO:	561,26				
SOLICITANTE: secretaria_associacaoamobb@condominioamobb.com.								
RELAÇÃO DAS CONTAS ORIGINAIS								
Boleto	Classe Da Conta	Mês Ref	Vencimento	Cobrança	Valor Lançamento			
841	Mensalidade Associação	10/2017	20/10/2017	1	15,00			
1858	Mensalidade Associação	11/2017	20/11/2017	1	15,00			
41900	Mensalidade Associação	12/2017	20/12/2017	1	15,00			
56889	Mensalidade Associação	01/2018	20/01/2018	1	15,00			
74935	Mensalidade Associação	02/2018	20/02/2018	1	15,00			
96500	Mensalidade Associação	03/2018	20/03/2018	1	15,00			
114419	Mensalidade Associação	04/2018	20/04/2018	1	15,00			
133445	Mensalidade Associação	05/2018	20/05/2018	1	15,00			
151720	Mensalidade Associação	06/2018	20/06/2018	1	15,00			
170880	Mensalidade Associação	07/2018	20/07/2018	1	15,00			
189923	Mensalidade Associação	08/2018	20/08/2018	1	15,00			
205474	Mensalidade Associação	09/2018	20/09/2018	1	15,00			
229927	Mensalidade Associação	10/2018	20/10/2018	1	15,00			
251732	Mensalidade Associação	11/2018	20/11/2018	1	15,00			
272482	Mensalidade Associação	12/2018	20/12/2018	1	15,00			
291563	Mensalidade Associação	01/2019	20/01/2019	1	15,00			
314388	Mensalidade Associação	02/2019	20/02/2019	1	15,00			
330470	Mensalidade Associação	03/2019	20/03/2019	1	15,00			
355787	Mensalidade Associação	04/2019	20/04/2019	1	15,00			
376269	Mensalidade Associação	05/2019	20/05/2019	1	15,00			
398505	Mensalidade Associação	06/2019	20/06/2019	1	15,00			
417264	Mensalidade Associação	07/2019	20/07/2019	1	15,00			
440789	Mensalidade Associação	08/2019	20/08/2019	1	15,00			
912717	Mensalidade Associação	05/2017	20/05/2017	1	15,00			
928771	Mensalidade Associação	06/2017	20/06/2017	1	15,00			
946236	Mensalidade Associação	07/2017	20/07/2017	1	15,00			
961180	Mensalidade Associação	08/2017	20/08/2017	1	15,00			
982462	Mensalidade Associação	09/2017	20/09/2017	1	15,00			
					15,00			
					420,00			
CONTAS GERADAS PELO ACORDO								
Boleto	Parcela	Classe Da Conta	Mês Ref	Vencimento	Pagamento	Cob.	Valor Lançamento	Valor Liquidado
460404	1	Acordo	09/2019	10/09/2019	05/09/2019	2	561,26	561,26
							561,26	561,26

AMOB ASSOCIAÇÃO

Acordos - Todas as parcelas

UNIDADE: MDEUS/34 - NEY DE OLIVEIRA FILHO								
ACORDO:	45684	PARCELAS:	1	DATA:	04/09/2019	VALOR ACORDADO	30,00	
ACRÉSCIMO:	2,08	DESCONTO:	0,00	TX. ADICIONAIS:	0,00	HONORÁRIOS:	3,21	
VALOR FINAL:			35,27	VALOR LIQUIDADADO:			35,27	
SOLICITANTE: neyfilho1977@gmail.com								
RELAÇÃO DAS CONTAS ORIGINAIS								
Boleto	Classe Da Conta	Mês Ref	Vencimento	Cobrança	Valor Lançamento			
355788	Mensalidade Associação	04/2019	20/04/2019	1	15,00			
398506	Mensalidade Associação	06/2019	20/06/2019	1	15,00			
					15,00			
					30,00			
CONTAS GERADAS PELO ACORDO								
Boleto	Parcela	Classe Da Conta	Mês Ref	Vencimento	Pagamento	Cob.	Valor Lançamento	Valor Liquidado
461380	1	Acordo	09/2019	05/09/2019	06/09/2019	2	35,27	35,27
							35,27	35,27

AMOB ASSOCIAÇÃO

Acordos - Todas as parcelas

UNIDADE: MDEUS/47 - RIAN DIEGO AMADO DA SILVA								
ACORDO:	46182	PARCELAS:	1	DATA:	18/09/2019	VALOR ACORDADO	30,00	
ACRÉSCIMO:	6,24	DESCONTO:	0,00	TX. ADICIONAIS:	0,00	HONORÁRIOS:	3,62	
VALOR FINAL:			39,86	VALOR LIQUIDADO:			39,86	
SOLICITANTE: rian.diego@gmail.com								
RELAÇÃO DAS CONTAS ORIGINAIS								
Boleto	Classe Da Conta	Mês Ref	Vencimento	Cobrança	Valor Lançamento			
15552	Mensalidade Associação	11/2017	10/11/2017	1	15,00			
376272	Mensalidade Associação	05/2019	10/05/2019	1	15,00			
					15,00			
					30,00			
CONTAS GERADAS PELO ACORDO								
Boleto	Parcela	Classe Da Conta	Mês Ref	Vencimento	Pagamento	Cob.	Valor Lançamento	Valor Liquidado
464622	1	Acordo	09/2019	18/09/2019	18/09/2019	2	39,86	39,86
							39,86	39,86

AMOB ASSOCIAÇÃO

Acordos - Todas as parcelas

UNIDADE: PAMOB/14 - LOURDES FERREIRA PEDROZA								
ACORDO:	46310	PARCELAS:	1	DATA:	23/09/2019	VALOR ACORDADO	15,00	
ACRÉSCIMO:	0,60	DESCONTO:	0,00	TX. ADICIONAIS:	0,00	HONORÁRIOS:	1,56	
VALOR FINAL:			17,16	VALOR LIQUIDADO:			17,16	
SOLICITANTE: secretaria@condominioamobb.com.br								
RELAÇÃO DAS CONTAS ORIGINAIS								
Boleto	Classe Da Conta	Mês Ref	Vencimento	Cobrança	Valor Lançamento			
0	Mensalidade Associação	08/2019	20/08/2019	1		15,00		
						15,00		
						15,00		
CONTAS GERADAS PELO ACORDO								
Boleto	Parcela	Classe Da Conta	Mês Ref	Vencimento	Pagamento	Cob.	Valor Lançamento	Valor Liquidado
469454	1	Acordo	09/2019	24/09/2019	24/09/2019	2	17,16	17,16
							17,16	17,16

AMOB ASSOCIAÇÃO

Acordos - Todas as parcelas

UNIDADE: PELOI/14 - GIOVANNI DE PAULA UZUELLI									
ACORDO:	48297	PARCELAS:	1	DATA:	23/09/2019	VALOR ACORDADO	15,00		
ACRÉSCIMO:	0,45	DESCONTO:	0,00	TX. ADICIONAIS:	0,00	HONORÁRIOS:	0,00		
VALOR FINAL:	15,45			VALOR LIQUIDADO:	15,45				
SOLICITANTE: SEGUNDA VIA									
RELAÇÃO DAS CONTAS ORIGINAIS									
Boleto	Classe Da Conta	Mês Ref	Vencimento	Cobrança	Valor Lançamento				
450164	Mensalidade Associação	09/2019	20/09/2019	1	15,00				
					15,00				
					15,00				
CONTAS GERADAS PELO ACORDO									
Boleto	Parcela	Classe Da Conta	Mês Ref	Vencimento	Pagamento	Cob.	Valor Lançamento	Valor Liquidado	
459131	1	Acordo	09/2019	25/09/2019	24/09/2019	2	15,45	15,45	
							15,45	15,45	

AMOB ASSOCIAÇÃO

Acordos - Todas as parcelas

UNIDADE: PELOV14 - GIOVANNI DE PAULA LIZUELLI									
ACORDO:	46346	PARCELAS:	1	DATA:	24/09/2019	VALOR ACORDADO	15,00		
ACRÉSCIMO:	0,92	DESCONTO:	0,00	TX. ADICIONAIS:	0,00	HONORÁRIOS:	1,59		
VALOR FINAL:			17,51	VALOR LIQUIDADO:			17,51		
SOLICITANTE: secretaria@condominioarnobb.com.br									
RELAÇÃO DAS CONTAS ORIGINAIS									
Boleto	Classe Da Conta	Mês Ref	Vencimento	Cobrança	Valor Lançamento				
0	Mensalidade Associação	06/2019	20/06/2019	1	15,00				
					15,00				
					15,00				
CONTAS GERADAS PELO ACORDO									
Boleto	Parcela	Classe Da Conta	Mês Ref	Vencimento	Pagamento	Cob.	Valor Lançamento	Valor Liquidado	
470788	1	Acordo	09/2019	25/09/2019	25/09/2019	2	17,51	17,51	
							17,51	17,51	

AMOB ASSOCIAÇÃO

Acordos - Todas as parcelas

UNIDADE: RMESS/08 - MARCELLO RIBEIRO TROVAO FRAIZ									
ACORDO:	45688	PARCELAS:	1	DATA:	04/09/2019	VALOR ACORDADO	30,00		
ACRÉSCIMO:	3,08	DESCONTO:	0,00	TX. ADICIONAIS:	0,00	HONORÁRIOS:	3,31		
VALOR FINAL:			36,39	VALOR LIQUIDADO:			36,39		
SOLICITANTE: marcellofraiz@hotmail.com									
RELAÇÃO DAS CONTAS ORIGINAIS									
Boleto	Classe Da Conta	Mês Ref	Vencimento	Cobrança	Valor Lançamento				
251776	Mensalidade Associação	11/2018	20/11/2018	1	15,00				
398549	Mensalidade Associação	08/2019	20/08/2019	1	15,00				
					15,00				
					30,00				
CONTAS GERADAS PELO ACORDO									
Boleto	Parcela	Classe Da Conta	Mês Ref	Vencimento	Pagamento	Cob.	Valor Lançamento	Valor Liquidado	
451395	1	Acordo	09/2019	06/09/2019	05/09/2019	2	36,39	36,39	
							36,39	36,39	

AMOB ASSOCIAÇÃO

Acordos - Todas as parcelas

UNIDADE: TJUDA/11 - MARCELO OLIVEIRA									
ACORDO:	45883	PARCELAS:	1	DATA:	09/09/2019	VALOR ACORDADO	15,00		
ACRÉSCIMO:	0,77	DESCONTO:	0,00	TX. ADICIONAIS:	0,00	HONORÁRIOS:	1,58		
VALOR FINAL:			17,35	VALOR LIQUIDADO:			17,35		
SOLICITANTE: smarcelooliveira@gmail.com									
RELAÇÃO DAS CONTAS ORIGINAIS									
Boleto	Classe Da Conta		Mês Ref	Vencimento	Cobrança	Valor Lançamento			
404027	Mensalidade Associação		05/2019	20/05/2019	1	15,00			
						15,00			
						15,00			
CONTAS GERADAS PELO ACORDO									
Boleto	Parcela	Classe Da Conta		Mês Ref	Vencimento	Pagamento	Cob.	Valor Lançamento	Valor Liquidado
481886	1	Acordo		09/2019	10/09/2019	10/09/2019	2	17,35	17,35
								17,35	17,35

AMOB ASSOCIAÇÃO

Acordos - Todas as parcelas

UNIDADE: TJUDA/22 - RICARDO DE FARIA BARROS									
ACORDO:	45867	PARCELAS:	1	DATA:	04/09/2019	VALOR ACORDADO	45,00		
ACRESCIMO:	3,82	DESCONTO:	0,00	TX. ADICIONAIS:	0,00	HONORÁRIOS:	4,88		
VALOR FINAL:	53,70	VALOR LIQUIDADO:					53,70		
SOLICITANTE: secretaria associacaoamobb@condominioamobb.com									
RELAÇÃO DAS CONTAS ORIGINAIS									
Boleto	Classe Da Conta	Mês Ref	Vencimento	Cobrança	Valor Lançamento				
0	Mensalidade Associação	02/2019	20/02/2019	3	15,00				
355847	Mensalidade Associação	04/2019	20/04/2019	1	15,00				
398565	Mensalidade Associação	06/2019	20/06/2019	1	15,00				
					15,00				
					45,00				
CONTAS GERADAS PELO ACORDO									
Boleto	Parcela	Classe Da Conta	Mês Ref	Vencimento	Pagamento	Cob.	Valor Lançamento	Valor Liquidado	
451350	1	Acordo	09/2019	06/09/2019	06/09/2019	2	53,70	53,70	
							53,70	53,70	



Receitas

3 - Inadimplência Mensal

Este relatório demonstra apenas a inadimplência do mês referência do Office Book (pasta de balancete).

- 1 - Receitas do Mês por Unidade
- 2 - Receitas de Acordos
- 3 - Inadimplência Mensal
- 4 - Inadimplência Acumulada

AMOB ASSOCIAÇÃO

Inadimplência entre 01/09/2019 e 30/09/2019 para contas emitidas, sub judice⁹ e baixadas⁹

Mês: todos Unidade: todas Grupo/Classe: todas Cobrança: todas

Correção: não aplicada Multa: não aplicada Juros: não aplicados Data Base: 21/05/2020

Obs: Podem existir contas baixadas ou acordadas que se encontravam em aberto em 01/09/2019.

Unidade	Mês Ref	Vencimento	Valor	Juros	Multa	Correção	Proj. Rec.
ADNA1/02 EDILZON GALHARD LOPES Mensalidade Associação	09/2019	20/09/2019	15,00	0,00	0,00	0,00	15,00
Total 'ADNA1/02':			15,00	0,00	0,00	0,00	15,00
ADNA1/05 FERNANDO FERNANDES PINHEIRO Mensalidade Associação	09/2019	20/09/2019	15,00	0,00	0,00	0,00	15,00
Total 'ADNA1/05':			15,00	0,00	0,00	0,00	15,00
ADNA1/09 Fabrício de Faria Andrade Mensalidade Associação ⁹	09/2019	23/09/2019	15,00	0,00	0,00	0,00	15,00
Total 'ADNA1/09':			15,00	0,00	0,00	0,00	15,00
CAMOR/03 CARLOS JOAQUIM MONTEIRO DE MORAIS Mensalidade Associação	09/2019	20/09/2019	15,00	0,00	0,00	0,00	15,00
Total 'CAMOR/03':			15,00	0,00	0,00	0,00	15,00
CAMOR/14 ROMULO EDUARDO DE FREITAS CUNHA Mensalidade Associação	09/2019	20/09/2019	15,00	0,00	0,00	0,00	15,00
Total 'CAMOR/14':			15,00	0,00	0,00	0,00	15,00
CAMOR/22 Rafael Velargo Vazquez Acordo Extra Judicial (26/36)	09/2019	10/09/2019	217,11	0,00	0,00	0,00	217,11
Total 'CAMOR/22':			217,11	0,00	0,00	0,00	217,11
CAMOR/30 SAMANTA DAHER LOPES DA C.CAMPELO Mensalidade Associação	09/2019	20/09/2019	15,00	0,00	0,00	0,00	15,00
Total 'CAMOR/30':			15,00	0,00	0,00	0,00	15,00
CAMOR/36 SUSANA MARTINEZ MARTINEZ Mensalidade Associação ⁹	09/2019	30/09/2019	15,00	0,00	0,00	0,00	15,00
Total 'CAMOR/36':			15,00	0,00	0,00	0,00	15,00
CAZUL/04 CARLOS ALEXANDRE SANTOS CAMARDELLA Mensalidade Associação ⁹	09/2019	30/09/2019	15,00	0,00	0,00	0,00	15,00
Total 'CAZUL/04':			15,00	0,00	0,00	0,00	15,00
CAZUL/05 JÚLIO CEZAR BATISTA Mensalidade Associação	09/2019	20/09/2019	15,00	0,00	0,00	0,00	15,00
Total 'CAZUL/05':			15,00	0,00	0,00	0,00	15,00
CESPE/03 ENGETECH ENGENHARIA E CONSTRUÇÕES Mensalidade Associação ⁹	09/2019	30/09/2019	15,00	0,00	0,00	0,00	15,00
Total 'CESPE/03':			15,00	0,00	0,00	0,00	15,00
CESPE/09 MARLUCE FREIRE LIMA DE ARAUJO Mensalidade Associação	09/2019	30/09/2019	15,00	0,00	0,00	0,00	15,00
Total 'CESPE/09':			15,00	0,00	0,00	0,00	15,00
CESPE/12 Rafaela Monique Dutra Geeverghese Acordo (01/01)	09/2019	11/09/2019	154,88	0,00	0,00	0,00	154,88
Total 'CESPE/12':			154,88	0,00	0,00	0,00	154,88
CESPE/17 ROSÂNGELA MARIA DE ANDRADE Mensalidade Associação	09/2019	20/09/2019	15,00	0,00	0,00	0,00	15,00
Total 'CESPE/17':			15,00	0,00	0,00	0,00	15,00
CESPE/20 FERNANDO CARDOSO LINO DOS SANTOS Mensalidade Associação	09/2019	20/09/2019	15,00	0,00	0,00	0,00	15,00
Total 'CESPE/20':			15,00	0,00	0,00	0,00	15,00
CESPE/22 MARGARIDA PERCY Acordo (27/36)	09/2019	30/09/2019	62,03	0,00	0,00	0,00	62,03
Total 'CESPE/22':			62,03	0,00	0,00	0,00	62,03
CESPE/23 Carlos Eduardo Borda de Abranches Mensalidade Associação	09/2019	20/09/2019	15,00	0,00	0,00	0,00	15,00
Total 'CESPE/23':			15,00	0,00	0,00	0,00	15,00
CESPE/24 IZABEL CRISTINA DA CUNHA FREITAS Mensalidade Associação	09/2019	20/09/2019	15,00	0,00	0,00	0,00	15,00
Total 'CESPE/24':			15,00	0,00	0,00	0,00	15,00

AMOB ASSOCIAÇÃO

Inadimplância entre 01/09/2019 e 30/09/2019 para contas emitidas, sub judice² e baixadas²

Mês: todos Unidade: todas Grupo/Classe: todas Cobrança: todas

Correção: não aplicada Multa: não aplicada Juros: não aplicados Data Base: 21/05/2020

Obs: Podem existir contas baixadas ou acordadas que se encontravam em aberto em 01/09/2019.

Unidade	Mês Ref	Vencimento	Valor	Juros	Multa	Correção	Proj. Rec
CESPE/29 DIMITRI SERGEL FILGUEIRAS BESSA Mensalidade Associação	09/2019	20/09/2019	15,00	0,00	0,00	0,00	15,00
Total 'CESPE/29':			15,00	0,00	0,00	0,00	15,00
CESPE/30 AMAURI PIAZZA DE SOUZA Mensalidade Associação ²	09/2019	30/09/2019	15,00	0,00	0,00	0,00	15,00
Total 'CESPE/30':			15,00	0,00	0,00	0,00	15,00
CESPE/32 RICARDO DE FARIA BARROS Mensalidade Associação	09/2019	20/09/2019	15,00	0,00	0,00	0,00	15,00
Total 'CESPE/32':			15,00	0,00	0,00	0,00	15,00
CESPE/36 FÁBIO JESUS DE SOUZA Mensalidade Associação	09/2019	10/09/2019	15,00	0,00	0,00	0,00	15,00
Total 'CESPE/36':			15,00	0,00	0,00	0,00	15,00
CESPE/41 FLAVIA CRISTINA DE SOUSA SILVA Mensalidade Associação ²	09/2019	20/09/2019	15,00	0,00	0,00	0,00	15,00
Total 'CESPE/41':			15,00	0,00	0,00	0,00	15,00
CESPE/42 MARCO VALERIO CARDOSO Mensalidade Associação ²	09/2019	30/09/2019	15,00	0,00	0,00	0,00	15,00
Total 'CESPE/42':			15,00	0,00	0,00	0,00	15,00
CESPE/45 BRUNO FERNANDES ZENOBIO DE LIMA Mensalidade Associação	09/2019	30/09/2019	15,00	0,00	0,00	0,00	15,00
Total 'CESPE/45':			15,00	0,00	0,00	0,00	15,00
CESPE/50 MARCIO KANEGAE SARAIVA Mensalidade Associação	09/2019	20/09/2019	15,00	0,00	0,00	0,00	15,00
Total 'CESPE/50':			15,00	0,00	0,00	0,00	15,00
CRDOR/05 CIRINEU DAVI SANINI Mensalidade Associação	09/2019	20/09/2019	15,00	0,00	0,00	0,00	15,00
Total 'CRDOR/05':			15,00	0,00	0,00	0,00	15,00
CRDOR/08 MIRIAM THEREZA PORTO DE SOUZA Mensalidade Associação ²	09/2019	30/09/2019	15,00	0,00	0,00	0,00	15,00
Total 'CRDOR/08':			15,00	0,00	0,00	0,00	15,00
DNIEL/02 WILLIAMS FRANCISCO DA SILVA Mensalidade Associação	09/2019	20/09/2019	15,00	0,00	0,00	0,00	15,00
Total 'DNIEL/02':			15,00	0,00	0,00	0,00	15,00
DNIEL/04 WILLIAMS FRANCISCO DA SILVA Mensalidade Associação	09/2019	20/09/2019	15,00	0,00	0,00	0,00	15,00
Total 'DNIEL/04':			15,00	0,00	0,00	0,00	15,00
DNIEL/08 PAULO ROBERTO DE JESUS BRITO Mensalidade Associação ²	09/2019	30/09/2019	15,00	0,00	0,00	0,00	15,00
Total 'DNIEL/08':			15,00	0,00	0,00	0,00	15,00
DNIEL/10 RODRIGO MAGALHÃES BARROS Mensalidade Associação	09/2019	20/09/2019	15,00	0,00	0,00	0,00	15,00
Total 'DNIEL/10':			15,00	0,00	0,00	0,00	15,00
DNIEL/11 MARIO AUGUSTO MALTA VILAS BOAS Mensalidade Associação	09/2019	30/09/2019	15,00	0,00	0,00	0,00	15,00
Total 'DNIEL/11':			15,00	0,00	0,00	0,00	15,00
EDAVI/03 MARCELO PERES FACAS Mensalidade Associação ²	08/2019	30/09/2019	15,00	0,00	0,00	0,00	15,00
Total 'EDAVI/03':			15,00	0,00	0,00	0,00	15,00
EDAVI/07 CAIXA ECONOMICA FEDERAL Mensalidade Associação	09/2019	10/09/2019	15,00	0,00	0,00	0,00	15,00
Total 'EDAVI/07':			15,00	0,00	0,00	0,00	15,00
ELIAN/04 GILBERTO PEREIRA DE ALMEIDA Mensalidade Associação	09/2019	20/09/2019	15,00	0,00	0,00	0,00	15,00
Total 'ELIAN/04':			15,00	0,00	0,00	0,00	15,00

AMOB ASSOCIAÇÃO

Inadimplência entre 01/09/2019 e 30/09/2019 para contas emitidas, sub judice² e baixadas³

Mês: todos Unidade: todas Grupo/Classe: todas Cobrança: todas

Correção: não aplicada Multa: não aplicada Juros: não aplicados Data Base: 21/05/2020

Obs: Podem existir contas baixadas ou acordadas que se encontravam em aberto em 01/09/2019.

Unidade	Mês Ref	Vencimento	Valor	Juros	Multa	Correção	Proj. Rec.
ELIAN/10 ANDERSON ALVES MOREIRA Mensalidade Associação ³	09/2019	20/09/2019	15,00	0,00	0,00	0,00	15,00
Total 'ELIAN/10':			15,00	0,00	0,00	0,00	15,00
MDEUS/06 JOSÉ VALMAR BARROS Mensalidade Associação	09/2019	20/09/2019	15,00	0,00	0,00	0,00	15,00
Total 'MDEUS/06':			15,00	0,00	0,00	0,00	15,00
MDEUS/08 Luiz Josetti da Conceição Mensalidade Associação ³	09/2019	30/09/2019	15,00	0,00	0,00	0,00	15,00
Total 'MDEUS/08':			15,00	0,00	0,00	0,00	15,00
MDEUS/16 GIOVANI ALVES RORATO Mensalidade Associação	09/2019	20/09/2019	15,00	0,00	0,00	0,00	15,00
Total 'MDEUS/16':			15,00	0,00	0,00	0,00	15,00
MDEUS/20 FLAVIO RIBEIRO DE MESQUITA Mensalidade Associação Acordo (28/35)	09/2019	10/09/2019	15,00	0,00	0,00	0,00	15,00
	09/2019	10/09/2019	34,19	0,00	0,00	0,00	34,19
Total 'MDEUS/20':			49,19	0,00	0,00	0,00	49,19
MDEUS/23 JULIANA CARVALHO G D DE MEIDEIROS Mensalidade Associação ³	09/2019	30/09/2019	15,00	0,00	0,00	0,00	15,00
Total 'MDEUS/23':			15,00	0,00	0,00	0,00	15,00
MDEUS/26 ANA LUCIA PEREIRA MAGALHAES Mensalidade Associação	09/2019	30/09/2019	15,00	0,00	0,00	0,00	15,00
Total 'MDEUS/26':			15,00	0,00	0,00	0,00	15,00
MDEUS/29 DIUMARI SOUZA SILVA Mensalidade Associação ³	09/2019	30/09/2019	15,00	0,00	0,00	0,00	15,00
Total 'MDEUS/29':			15,00	0,00	0,00	0,00	15,00
MDEUS/30 RALFAM PORTELA Mensalidade Associação	09/2019	20/09/2019	15,00	0,00	0,00	0,00	15,00
Total 'MDEUS/30':			15,00	0,00	0,00	0,00	15,00
MDEUS/31 JOSE TENORIO BEZERRA NETO Mensalidade Associação	09/2019	20/09/2019	15,00	0,00	0,00	0,00	15,00
Total 'MDEUS/31':			15,00	0,00	0,00	0,00	15,00
MDEUS/35 THIAGO VIEIRA DE AZEVEDO Mensalidade Associação	09/2019	20/09/2019	15,00	0,00	0,00	0,00	15,00
Total 'MDEUS/35':			15,00	0,00	0,00	0,00	15,00
MDEUS/61 MARCEL CLAUDIO SANTANA Mensalidade Associação	09/2019	20/09/2019	15,00	0,00	0,00	0,00	15,00
Total 'MDEUS/61':			15,00	0,00	0,00	0,00	15,00
PAMOB/02 JOSÉ GALVÃO SILVA OLIVEIRA Mensalidade Associação	09/2019	20/09/2019	15,00	0,00	0,00	0,00	15,00
Total 'PAMOB/02':			15,00	0,00	0,00	0,00	15,00
PAMOB/04 SOLANGE APARECIDA P. LOURENCAO Mensalidade Associação	09/2019	20/09/2019	15,00	0,00	0,00	0,00	15,00
Total 'PAMOB/04':			15,00	0,00	0,00	0,00	15,00
PAMOB/07 MARCUS VINICIUS COSTA SILVA Mensalidade Associação ³	09/2019	30/09/2019	15,00	0,00	0,00	0,00	15,00
Total 'PAMOB/07':			15,00	0,00	0,00	0,00	15,00
PAMOB/09 ISSAN OUTEIRAL Mensalidade Associação	09/2019	30/09/2019	15,00	0,00	0,00	0,00	15,00
Total 'PAMOB/09':			15,00	0,00	0,00	0,00	15,00
PELOI/06 LARISSA RATHGE RANGEL PEREIRA Mensalidade Associação	09/2019	20/09/2019	15,00	0,00	0,00	0,00	15,00
Total 'PELOI/06':			15,00	0,00	0,00	0,00	15,00
PELOI/08 Anderson Celso Torres Mensalidade Associação ³	09/2019	30/09/2019	15,00	0,00	0,00	0,00	15,00

AMOB ASSOCIAÇÃO

Inadimplência entre 01/09/2019 e 30/09/2019 para contas emitidas, sub judice* e baixadas*

Mês: todos Unidade: todas Grupo/Classe: todas Cobrança: todas

Correção: não aplicada Multa: não aplicada Juros: não aplicados Data Base: 21/05/2020

Obs: Podem existir contas baixadas ou acordadas que se encontravam em aberto em 01/09/2019.

Unidade	Mês Ref	Vencimento	Valor	Juros	Multa	Correção	Proj. Rec.
	Total 'PELOI/08':		15,00	0,00	0,00	0,00	15,00
PELOI/10 CONCEIÇÃO DE MARIA ALBUQUERQUE Mensalidade Associação	09/2019	20/09/2019	15,00	0,00	0,00	0,00	15,00
	Total 'PELOI/10':		15,00	0,00	0,00	0,00	15,00
PELOI/13 BRUNA DELATORRES G DE C. PACHECO Mensalidade Associação	09/2019	20/09/2019	15,00	0,00	0,00	0,00	15,00
	Total 'PELOI/13':		15,00	0,00	0,00	0,00	15,00
PELOI/15 NILVANDO OLIVEIRA COSTA Mensalidade Associação*	09/2019	30/09/2019	15,00	0,00	0,00	0,00	15,00
	Total 'PELOI/15':		15,00	0,00	0,00	0,00	15,00
PELOI/17 SANDRA MARY DE MELO COELHO Acordo Extra Judicial (21/36)	09/2019	10/09/2019	49,16	0,00	0,00	0,00	49,16
	Total 'PELOI/17':		49,16	0,00	0,00	0,00	49,16
PELOI/18 JOÃO JOSÉ ALVES DA SILVA Mensalidade Associação*	09/2019	30/09/2019	15,00	0,00	0,00	0,00	15,00
	Total 'PELOI/18':		15,00	0,00	0,00	0,00	15,00
PELOI/19 FERNANDA DOCKIORN COSTA JOHANSEN Mensalidade Associação	09/2019	30/09/2019	15,00	0,00	0,00	0,00	15,00
	Total 'PELOI/19':		15,00	0,00	0,00	0,00	15,00
PELOI/20 TATIANA C LIMA A MATOS RODRIGUES Mensalidade Associação Acordo (01/01)	09/2019	20/09/2019	15,00	0,00	0,00	0,00	15,00
	09/2019	24/09/2019	361,77	0,00	0,00	0,00	361,77
	Total 'PELOI/20':		376,77	0,00	0,00	0,00	376,77
PELOI/25 ROGERIO YOKOMIZO Mensalidade Associação*	09/2019	30/09/2019	15,00	0,00	0,00	0,00	15,00
	Total 'PELOI/25':		15,00	0,00	0,00	0,00	15,00
PELOI/43 MARCOS HENRIQUE P. HOMEM DE FARIA Mensalidade Associação	09/2019	20/09/2019	15,00	0,00	0,00	0,00	15,00
	Total 'PELOI/43':		15,00	0,00	0,00	0,00	15,00
PELOI/49 JESSYCA AMOR YAMAGUCHI Mensalidade Associação*	09/2019	30/09/2019	15,00	0,00	0,00	0,00	15,00
	Total 'PELOI/49':		15,00	0,00	0,00	0,00	15,00
RMESS/06 CLAUDIA APARECIDA CANTELMO Mensalidade Associação	09/2019	20/09/2019	15,00	0,00	0,00	0,00	15,00
	Total 'RMESS/06':		15,00	0,00	0,00	0,00	15,00
RMESS/16 ALENON DE LOYOLA FLEURY JUNIOR Mensalidade Associação	09/2019	20/09/2019	15,00	0,00	0,00	0,00	15,00
	Total 'RMESS/16':		15,00	0,00	0,00	0,00	15,00
RMESS/20 Lorayne Garcia Mensalidade Associação	09/2019	20/09/2019	15,00	0,00	0,00	0,00	15,00
	Total 'RMESS/20':		15,00	0,00	0,00	0,00	15,00
RMESS/32 JEROAM AGUIAR MENDES JUNIOR Mensalidade Associação	09/2019	20/09/2019	15,00	0,00	0,00	0,00	15,00
	Total 'RMESS/32':		15,00	0,00	0,00	0,00	15,00
SOLAR/06 WILLIAMS FRANCISCO DA SILVA Mensalidade Associação	09/2019	20/09/2019	15,00	0,00	0,00	0,00	15,00
	Total 'SOLAR/06':		15,00	0,00	0,00	0,00	15,00
TJUDA/02 SILVIO PIVA ROMERO Mensalidade Associação*	09/2019	30/09/2019	15,00	0,00	0,00	0,00	15,00
	Total 'TJUDA/02':		15,00	0,00	0,00	0,00	15,00
TJUDA/03 LUCIANA SOUTO Mensalidade Associação	09/2019	30/09/2019	15,00	0,00	0,00	0,00	15,00
	Total 'TJUDA/03':		15,00	0,00	0,00	0,00	15,00
TJUDA/13 DINOEL RODRIGUES DE BRITO							

AMOB ASSOCIAÇÃO

Inadimplência entre 01/09/2019 e 30/09/2019 para contas emitidas, sub judice² e baixadas³

Mês: todos Unidade: todas Grupo/Classe: todas Cobrança: todas

Correção: não aplicada Multa: não aplicada Juros: não aplicados Data Base: 21/05/2020

Obs: Podem existir contas baixadas ou acordadas que se encontravam em aberto em 01/09/2019.

Unidade	Mês Ref	Vencimento	Valor	Juros	Multa	Correção	Proj. Rec.
Mensalidade Associação	09/2019	20/09/2019	15,00	0,00	0,00	0,00	15,00
Total 'TJUDA/13':			15,00	0,00	0,00	0,00	15,00
TJUDA/21 FRANCISCO ROMANO C RIBEIRO							
Mensalidade Associação	09/2019	20/09/2019	15,00	0,00	0,00	0,00	15,00
Total 'TJUDA/21':			15,00	0,00	0,00	0,00	15,00
TJUDA/23 LUIZ CLAUDIO GODOY ELBEL							
Mensalidade Associação	09/2019	30/09/2019	15,00	0,00	0,00	0,00	15,00
Total 'TJUDA/23':			15,00	0,00	0,00	0,00	15,00
TJUDA/24 WAGNER HENRIQUE DA SILVA							
Mensalidade Associação ²	09/2019	30/09/2019	15,00	0,00	0,00	0,00	15,00
Total 'TJUDA/24':			15,00	0,00	0,00	0,00	15,00
TJUDA/28 CLAUDIA REGINA UHLMANN DE ANDRADE							
Mensalidade Associação	09/2019	20/09/2019	15,00	0,00	0,00	0,00	15,00
Total 'TJUDA/28':			15,00	0,00	0,00	0,00	15,00
Total:			1.959,14	0,00	0,00	0,00	1.959,14

Classe de Conta	Total Lançado	Total Projetado
Acordo (01/01)	516,65	516,65
Acordo (27/36)	62,03	62,03
Acordo (28/36)	34,19	34,19
Acordo Extra Judicial (21/36)	49,16	49,16
Acordo Extra Judicial (26/36)	217,11	217,11
Mensalidade Associação	750,00	750,00
Mensalidade Associação ²	330,00	330,00
	1.959,14	1.959,14



Receitas

4 - Inadimplência Acumulada

Este relatório demonstra a inadimplência total do condomínio, com o histórico da cobrança.

- 1 - Receitas do Mês por Unidade
- 2 - Receitas de Acordos
- 3 - Inadimplência Mensal
- 4 - Inadimplência Acumulada

AMOB ASSOCIAÇÃO

Histórico de Cobrança de todas as unidades entre as datas 01/09/2019 a 30/09/2019

Unidade	Usuário	Tipo	Data	Histórico
AMOB ASSOCIAÇÃO				
ADNA1/01 RAFAEL TABIM MASCARENHAS	MARIANA	Carta	04/09/2019	AVISO DE REGULARIZAÇÃO DE PENDÊNCIA ENVIADO PARA O E-MAIL CADASTRADO NA UNIDADE NESTA DATA.
RAFAEL TABIM MASCARENHAS	CAMILA GOMES	Rec/Bol	04/09/2019	ACORDO SOLICITADO POR TELEFONE E ENVIADO PARA O E-MAIL rtabim@gmail.com REFERENTE AO MES 07/2019.
ADNA1/02 EDILZON GALHARD LOPES	MARIANA	Carta	04/09/2019	AVISO DE REGULARIZAÇÃO DE PENDÊNCIA ENVIADO PARA O E-MAIL CADASTRADO NA UNIDADE NESTA DATA.
ADNA1/05 FERNANDO FERNANDES PINHEIRO	MARIANA	Carta	04/09/2019	AVISO DE REGULARIZAÇÃO DE PENDÊNCIA ENVIADO PARA O E-MAIL CADASTRADO NA UNIDADE NESTA DATA.
ADNA1/12 Ana Carolina Ferreira Silva	MARIANA	Carta	04/09/2019	AVISO DE REGULARIZAÇÃO DE PENDÊNCIA ENVIADO PARA O E-MAIL CADASTRADO NA UNIDADE NESTA DATA.
CAMOR/03 CARLOS JOAQUIM MONTEIRO DE M	MARIANA	Carta	04/09/2019	AVISO DE REGULARIZAÇÃO DE PENDÊNCIA ENVIADO PARA O E-MAIL CADASTRADO NA UNIDADE NESTA DATA.
CAMOR/14 ROMULO EDUARDO DE FREITAS C	MARIANA	Carta	04/09/2019	AVISO DE REGULARIZAÇÃO DE PENDÊNCIA ENVIADO PARA O E-MAIL CADASTRADO NA UNIDADE NESTA DATA.
CAMOR/16 CLAUDIO ROBERTO KUCK	MARIANA	Carta	04/09/2019	AVISO DE REGULARIZAÇÃO DE PENDÊNCIA ENVIADO PARA O E-MAIL CADASTRADO NA UNIDADE NESTA DATA.
CLAUDIO ROBERTO KUCK	CINTIA	Rec/Bol	09/09/2019	BOLETO SOLICITADO POR crkuck69@yahoo.com.br
CLAUDIO ROBERTO KUCK	ELAINE	Rec/Bol	16/09/2019	SOLICITADO POR crkuck69@yahoo.com.br.
CAMOR/20 LICIA MARIA MIGUEL MOURA	MARIANA	Carta	04/09/2019	AVISO DE REGULARIZAÇÃO DE PENDÊNCIA ENVIADO PARA O E-MAIL CADASTRADO NA UNIDADE NESTA DATA.
CAMOR/22 CASSIO VINICIUS DE A.PONTES SA	MARIANA	Carta	04/09/2019	AVISO DE REGULARIZAÇÃO DE PENDÊNCIA ENVIADO PARA O E-MAIL CADASTRADO NA UNIDADE NESTA DATA.
CAMOR/30 SAMANTA DAHER LOPES DA C.CA	MARIANA	Carta	04/09/2019	AVISO DE REGULARIZAÇÃO DE PENDÊNCIA ENVIADO PARA O E-MAIL CADASTRADO NA UNIDADE NESTA DATA.
CAZUL/03 Bruno Vieira Zanani	MARIANA	Carta	04/09/2019	AVISO DE REGULARIZAÇÃO DE PENDÊNCIA ENVIADO PARA O E-MAIL CADASTRADO NA UNIDADE NESTA DATA.
CAZUL/05 JÚLIO CEZAR BATISTA	MARIANA	Carta	04/09/2019	AVISO DE REGULARIZAÇÃO DE PENDÊNCIA ENVIADO PARA O E-MAIL CADASTRADO NA UNIDADE NESTA DATA.
CAZUL/06 TALLITA FAVILLA DE OLIVEIRA	MARIANA	Carta	04/09/2019	AVISO DE REGULARIZAÇÃO DE PENDÊNCIA ENVIADO PARA O E-MAIL CADASTRADO NA UNIDADE NESTA DATA.
TALLITA FAVILLA DE OLIVEIRA	CINTIA	Rec/Bol	10/09/2019	BOLETO SOLICITADO POR tallitafavilla.adv@gmail.com
GESPE/03 ENGETECH ENGENHARIA E CONST	MARIANA	Carta	04/09/2019	AVISO DE REGULARIZAÇÃO DE PENDÊNCIA ENVIADO PARA O E-MAIL CADASTRADO NA UNIDADE NESTA DATA.
CESPE/09 MARLUCE FREIRE LIMA DE ARAUJO	MARIANA	Carta	04/09/2019	AVISO DE REGULARIZAÇÃO DE PENDÊNCIA ENVIADO PARA O E-MAIL CADASTRADO NA UNIDADE NESTA DATA.
CESPE/12 Rafaela Monique Dutra Geeverohese	MARIANA	Carta	04/09/2019	AVISO DE REGULARIZAÇÃO DE PENDÊNCIA ENVIADO PARA O E-MAIL CADASTRADO NA UNIDADE NESTA DATA.
Rafaela Monique Dutra Geeverohese	ELAINE	Rec/Bol	09/09/2019	SOLICITADO POR secretaria_associaacaoamobb@condominioamobb.com.br

AMOB ASSOCIAÇÃO

Histórico de Cobrança de todas as unidades entre as datas 01/09/2019 a 30/09/2019

Unidade	Usuário	Tipo	Data	Histórico
CESPE/20 FERNANDO CARDOSO LINO DOS S.	MARIANA	Carta	04/09/2019	AVISO DE REGULARIZAÇÃO DE PENDÊNCIA ENVIADO PARA O E-MAIL CADASTRADO NA UNIDADE NESTA DATA.
CESPE/23 Carlos Eduardo Borda de Abranches	MARIANA	Carta	04/09/2019	AVISO DE REGULARIZAÇÃO DE PENDÊNCIA ENVIADO PARA O E-MAIL CADASTRADO NA UNIDADE NESTA DATA.
CESPE/29 DIMITRI SERGEL FILGUEIRAS BESS	MARIANA	Carta	04/09/2019	AVISO DE REGULARIZAÇÃO DE PENDÊNCIA ENVIADO PARA O E-MAIL CADASTRADO NA UNIDADE NESTA DATA.
CESPE/31 NÉLIO DO AMPARO MACABU JUNIO	MARIANA	Carta	04/09/2019	AVISO DE REGULARIZAÇÃO DE PENDÊNCIA ENVIADO PARA O E-MAIL CADASTRADO NA UNIDADE NESTA DATA.
CESPE/36 FÁBIO JESUS DE SOUZA	MARIANA	Carta	04/09/2019	AVISO DE REGULARIZAÇÃO DE PENDÊNCIA ENVIADO PARA O E-MAIL CADASTRADO NA UNIDADE NESTA DATA.
CESPE/41 FLAVIA CRISTINA DE SOUSA SILVA	MARIANA	Carta	04/09/2019	AVISO DE REGULARIZAÇÃO DE PENDÊNCIA ENVIADO PARA O E-MAIL CADASTRADO NA UNIDADE NESTA DATA.
CESPE/42 MARCO VALERIO CARDOSO	MARIANA	Carta	04/09/2019	AVISO DE REGULARIZAÇÃO DE PENDÊNCIA ENVIADO PARA O E-MAIL CADASTRADO NA UNIDADE NESTA DATA.
CESPE/45 BRUNO FERNANDES ZENOBIO DE L	MARIANA	Carta	04/09/2019	AVISO DE REGULARIZAÇÃO DE PENDÊNCIA ENVIADO PARA O E-MAIL CADASTRADO NA UNIDADE NESTA DATA.
CESPE/47 ANTONIO CARLOS MORENO MOUR	MARIANA	Carta	04/09/2019	AVISO DE REGULARIZAÇÃO DE PENDÊNCIA ENVIADO PARA O E-MAIL CADASTRADO NA UNIDADE NESTA DATA.
CESPE/48 JEAN PHILIPPE DOCKIER	MARIANA	Carta	04/09/2019	AVISO DE REGULARIZAÇÃO DE PENDÊNCIA ENVIADO PARA O E-MAIL CADASTRADO NA UNIDADE NESTA DATA.
JEAN PHILIPPE DOCKIER	ELAINE	Rec/Bol	23/09/2019	SOLICITADO POR sosgps@gmail.com
CESPE/50 MARCIO KANEGAE SARAIVA	MARIANA	Carta	04/09/2019	AVISO DE REGULARIZAÇÃO DE PENDÊNCIA ENVIADO PARA O E-MAIL CADASTRADO NA UNIDADE NESTA DATA.
CESPE/52 RICARDO FELIX SANTANA	MARIANA	Carta	04/09/2019	AVISO DE REGULARIZAÇÃO DE PENDÊNCIA ENVIADO PARA O E-MAIL CADASTRADO NA UNIDADE NESTA DATA.
RICARDO FELIX SANTANA	MARIANA	Rec/Bol	06/09/2019	SOLICITADO ATRAVÉS DO E-MAIL: rfelixsantana@uol.com.br APÓS COBRANÇA.
CRDOR/01 JOSÉ FRITSCH	MARIANA	Carta	04/09/2019	AVISO DE REGULARIZAÇÃO DE PENDÊNCIA ENVIADO PARA O E-MAIL CADASTRADO NA UNIDADE NESTA DATA.
CRDOR/02 MATHEUS PANTOJA	MARIANA	Carta	04/09/2019	AVISO DE REGULARIZAÇÃO DE PENDÊNCIA ENVIADO PARA O E-MAIL CADASTRADO NA UNIDADE NESTA DATA.
MATHEUS PANTOJA	CINTIA	Rec/Bol	19/09/2019	BOLETO SOLICITADO POR tipantojs@yahoo.com.br
CRDOR/03 ALVÁRO AUGUSTO FARIA SILVA	MARIANA	Carta	04/09/2019	AVISO DE REGULARIZAÇÃO DE PENDÊNCIA ENVIADO PARA O E-MAIL CADASTRADO NA UNIDADE NESTA DATA.
CRDOR/06 DANIELA PUPE BRASIL VILAVERDE	MARIANA	Carta	04/09/2019	AVISO DE REGULARIZAÇÃO DE PENDÊNCIA ENVIADO PARA O E-MAIL CADASTRADO NA UNIDADE NESTA DATA.
DNIEL/06 ROBSON BORGES V BOA SORTE	MARIANA	Carta	04/09/2019	AVISO DE REGULARIZAÇÃO DE PENDÊNCIA ENVIADO PARA O E-MAIL CADASTRADO NA UNIDADE NESTA DATA.
ROBSON BORGES V BOA SORTE	CINTIA	Rec/Bol	04/09/2019	BOLETO SOLICITADO POR borgesboasorte@gmail.com
DNIEL/08				

AMOB ASSOCIAÇÃO

Histórico de Cobrança de todas as unidades entre as datas 01/09/2019 a 30/09/2019

Unidade	Usuário	Tipo	Data	Histórico
PAULO ROBERTO DE JESUS BRITO	MARIANA	Carta	04/09/2019	AVISO DE REGULARIZAÇÃO DE PENDÊNCIA ENVIADO PARA O E-MAIL CADASTRADO NA UNIDADE NESTA DATA.
DNIEL/10 RODRIGO MAGALHÃES BARROS	MARIANA	Carta	04/09/2019	AVISO DE REGULARIZAÇÃO DE PENDÊNCIA ENVIADO PARA O E-MAIL CADASTRADO NA UNIDADE NESTA DATA.
DNIEL/11 MARIO AUGUSTO MALTA VILAS BO	MARIANA	Carta	04/09/2019	AVISO DE REGULARIZAÇÃO DE PENDÊNCIA ENVIADO PARA O E-MAIL CADASTRADO NA UNIDADE NESTA DATA.
EDAV/05 TIAGO TERRA	MARIANA	Carta	04/09/2019	AVISO DE REGULARIZAÇÃO DE PENDÊNCIA ENVIADO PARA O E-MAIL CADASTRADO NA UNIDADE NESTA DATA.
EDAV/06 ESTEVÃO MENDES DE BRITO SIND	MARIANA	Carta	04/09/2019	AVISO DE REGULARIZAÇÃO DE PENDÊNCIA ENVIADO PARA O E-MAIL CADASTRADO NA UNIDADE NESTA DATA.
EDAV/07 LUZEMAR ALVES DUPRAT	MARIANA	Carta	04/09/2019	AVISO DE REGULARIZAÇÃO DE PENDÊNCIA ENVIADO PARA O E-MAIL CADASTRADO NA UNIDADE NESTA DATA.
ELIAN/02 RICARDO MATOS CHAIM	MARIANA	Carta	04/09/2019	AVISO DE REGULARIZAÇÃO DE PENDÊNCIA ENVIADO PARA O E-MAIL CADASTRADO NA UNIDADE NESTA DATA.
RICARDO MATOS CHAIM	CINTIA	Rec/Bol	05/09/2019	BOLETO SOLICITADO POR rmchaim@gmail.com
ELIAN/04 RENATO GAMA DIAS NETO	MARIANA	Carta	04/09/2019	AVISO DE REGULARIZAÇÃO DE PENDÊNCIA ENVIADO PARA O E-MAIL CADASTRADO NA UNIDADE NESTA DATA.
ELIAN/10 ANDERSON ALVES MOREIRA	MARIANA	Carta	04/09/2019	AVISO DE REGULARIZAÇÃO DE PENDÊNCIA ENVIADO PARA O E-MAIL CADASTRADO NA UNIDADE NESTA DATA.
ANDERSON ALVES MOREIRA	ELAINE	Rec/Bol	05/09/2019	SOLICITADO POR secretaria_associaçaoamobb@condominioamobb.com.br
MDEUS/06 JOSE VALMAR BARROS	MARIANA	Carta	04/09/2019	AVISO DE REGULARIZAÇÃO DE PENDÊNCIA ENVIADO PARA O E-MAIL CADASTRADO NA UNIDADE NESTA DATA.
MDEUS/07 PEDRO XAVIER FILHO	MARIANA	Carta	04/09/2019	AVISO DE REGULARIZAÇÃO DE PENDÊNCIA ENVIADO PARA O E-MAIL CADASTRADO NA UNIDADE NESTA DATA.
MDEUS/10 MARCELO OLIVEIRA	MARIANA	Carta	04/09/2019	AVISO DE REGULARIZAÇÃO DE PENDÊNCIA ENVIADO PARA O E-MAIL CADASTRADO NA UNIDADE NESTA DATA.
MARCELO OLIVEIRA	CINTIA	Rec/Bol	09/09/2019	BOLETO SOLICITADO POR smarcelooliveira@gmail.com - BOLETO SÓ COM O MES 08/2019 POIS OS DEMAIS ESTAVAM EM DÉBITO EM CONTA.
MDEUS/13 PAULO AUGUSTO DUARTE FIRMINO	CINTIA	Rec/Bol	04/09/2019	BOLETO SOLICITADO POR tetepellucio@yahoo.com.br
PAULO AUGUSTO DUARTE FIRMINO	MARIANA	Carta	04/09/2019	AVISO DE REGULARIZAÇÃO DE PENDÊNCIA ENVIADO PARA O E-MAIL CADASTRADO NA UNIDADE NESTA DATA.
MDEUS/16 GIOVANI ALVES RORATO	MARIANA	Carta	04/09/2019	AVISO DE REGULARIZAÇÃO DE PENDÊNCIA ENVIADO PARA O E-MAIL CADASTRADO NA UNIDADE NESTA DATA.
MDEUS/17 FERNANDO ALMEIDA	MARIANA	Carta	04/09/2019	AVISO DE REGULARIZAÇÃO DE PENDÊNCIA ENVIADO PARA O E-MAIL CADASTRADO NA UNIDADE NESTA DATA.
FERNANDO ALMEIDA	CAMILAGOMES	Rec/Bol	25/09/2019	ACORDO SOLICITADO PELO CONDOMINIO POR E-MAIL secretaria@condominioamobb.com.br
MDEUS/19 FERNANDO ALMEIDA	MARIANA	Carta	04/09/2019	AVISO DE REGULARIZAÇÃO DE PENDÊNCIA ENVIADO PARA O E-MAIL CADASTRADO NA UNIDADE NESTA DATA.

AMOB ASSOCIAÇÃO

Histórico de Cobrança de todas as unidades entre as datas 01/09/2019 a 30/09/2019

Unidade	Usuário	Tipo	Data	Histórico
FERNANDO ALMEIDA	CAMILAGOMES	Rec/Bol	26/09/2019	ACORDO SOLICITADO PELO CONDOMINIO POR E-MAIL secretaria@condominioamobb.com.br
MDEUS/20 FLAVIO RIBEIRO DE MESQUITA	MARIANA	Carta	04/09/2019	AVISO DE REGULARIZAÇÃO DE PENDÊNCIA ENVIADO PARA O E-MAIL CADASTRADO NA UNIDADE NESTA DATA.
MDEUS/23 JULIANA CARVALHO G D DE MEIDEI	MARIANA	Carta	04/09/2019	AVISO DE REGULARIZAÇÃO DE PENDÊNCIA ENVIADO PARA O E-MAIL CADASTRADO NA UNIDADE NESTA DATA.
MDEUS/26 ANA LUCIA PEREIRA MAGALHAES	MARIANA	Carta	04/09/2019	AVISO DE REGULARIZAÇÃO DE PENDÊNCIA ENVIADO PARA O E-MAIL CADASTRADO NA UNIDADE NESTA DATA.
MDEUS/28 DARLANN DOUGLA DO SANTOS PI	MARIANA	Carta	04/09/2019	AVISO DE REGULARIZAÇÃO DE PENDÊNCIA ENVIADO PARA O E-MAIL CADASTRADO NA UNIDADE NESTA DATA.
MDEUS/29 DIUMARI SOUZA SILVA	MARIANA	Carta	04/09/2019	AVISO DE REGULARIZAÇÃO DE PENDÊNCIA ENVIADO PARA O E-MAIL CADASTRADO NA UNIDADE NESTA DATA.
MDEUS/30 RALFAM PORTELA	MARIANA	Carta	04/09/2019	AVISO DE REGULARIZAÇÃO DE PENDÊNCIA ENVIADO PARA O E-MAIL CADASTRADO NA UNIDADE NESTA DATA.
RALFAM PORTELA	CINTIA	Rec/Bol	04/09/2019	BOLETO SOLICITADO POR portela@unicatr.com.br
MDEUS/31 JOSE TENORIO BEZERRA NETO	CINTIA	Rec/Bol	04/09/2019	BOLETO SOLICITADO POR secretaria_associacaoamobb@condominioamobb.com.br
JOSE TENORIO BEZERRA NETO	MARIANA	Carta	04/09/2019	AVISO DE REGULARIZAÇÃO DE PENDÊNCIA ENVIADO PARA O E-MAIL CADASTRADO NA UNIDADE NESTA DATA.
MDEUS/32 JULIANA RABELO	MARIANA	Carta	04/09/2019	AVISO DE REGULARIZAÇÃO DE PENDÊNCIA ENVIADO PARA O E-MAIL CADASTRADO NA UNIDADE NESTA DATA.
JULIANA RABELO	CINTIA	Rec/Bol	04/09/2019	BOLETO SOLICITADO POR julianarabelo.bc@gmail.com
MDEUS/33 MARIA CONCEIÇÃO TEIXEIRA DE C	CINTIA	Rec/Bol	02/09/2019	BOLETO SOLICITADO POR secretaria_associacaoamobb@condominioamobb.com.br
MDEUS/34 NEY DE OLIVEIRA FILHO	ELAINE	Rec/Bol	04/09/2019	SOLICITADO POR neyfilho1977@gmail.com
NEY DE OLIVEIRA FILHO	MARIANA	Carta	04/09/2019	AVISO DE REGULARIZAÇÃO DE PENDÊNCIA ENVIADO PARA O E-MAIL CADASTRADO NA UNIDADE NESTA DATA.
MDEUS/35 THIAGO VIEIRA DE AZEVEDO	MARIANA	Carta	04/09/2019	AVISO DE REGULARIZAÇÃO DE PENDÊNCIA ENVIADO PARA O E-MAIL CADASTRADO NA UNIDADE NESTA DATA.
MDEUS/47 RIAN DIEGO AMADO DA SILVA	MARIANA	Carta	04/09/2019	AVISO DE REGULARIZAÇÃO DE PENDÊNCIA ENVIADO PARA O E-MAIL CADASTRADO NA UNIDADE NESTA DATA.
RIAN DIEGO AMADO DA SILVA	CINTIA	Rec/Bol	18/09/2019	BOLETO SOLICITADO POR rian.diego@gmail.com
RIAN DIEGO AMADO DA SILVA	CINTIA	Rec/Bol	18/09/2019	BOLETO SOLICITADO POR rian.diego@gmail.com
MDEUS/51 Gustavo H. Corrêa de Paula Maciel	MARIANA	Carta	04/09/2019	AVISO DE REGULARIZAÇÃO DE PENDÊNCIA ENVIADO PARA O E-MAIL CADASTRADO NA UNIDADE NESTA DATA.
MDEUS/61 MARCEL CLAUDIO SANTANA	MARIANA	Carta	04/09/2019	AVISO DE REGULARIZAÇÃO DE PENDÊNCIA ENVIADO PARA O E-MAIL CADASTRADO NA UNIDADE NESTA DATA.
PAMOB/09 ISSAN OUTEIRAL	MARIANA	Carta	04/09/2019	AVISO DE REGULARIZAÇÃO DE PENDÊNCIA ENVIADO PARA O E-MAIL CADASTRADO NA UNIDADE NESTA DATA.
PAMOB/14				

AMOB ASSOCIAÇÃO

Histórico de Cobrança de todas as unidades entre as datas 01/09/2019 a 30/09/2019

Unidade	Usuário	Tipo	Data	Histórico
LOURDES FERREIRA PEDROZA	ELAINE	Rec/Bol	23/09/2019	SOLICITADO POR secretaria@condominioamobb.com.br
PELOI/06 LARISSA RATHGE RANGEL PEREIR	MARIANA	Carta	04/09/2019	AVISO DE REGULARIZAÇÃO DE PENDÊNCIA ENVIADO PARA O E-MAIL CADASTRADO NA UNIDADE NESTA DATA.
PELOI/08 Anderson Celso Torres	MARIANA	Carta	04/09/2019	AVISO DE REGULARIZAÇÃO DE PENDÊNCIA ENVIADO PARA O E-MAIL CADASTRADO NA UNIDADE NESTA DATA.
PELOI/10 CONCEIÇÃO DE MARIA ALBUQUERC	MARIANA	Carta	04/09/2019	AVISO DE REGULARIZAÇÃO DE PENDÊNCIA ENVIADO PARA O E-MAIL CADASTRADO NA UNIDADE NESTA DATA.
PELOI/13 BRUNA DELATORRES G DE C. PAC	MARIANA	Carta	04/09/2019	AVISO DE REGULARIZAÇÃO DE PENDÊNCIA ENVIADO PARA O E-MAIL CADASTRADO NA UNIDADE NESTA DATA.
PELOI/14 GIOVANNI DE PAULA UZUELLI	ELAINE	Rec/Bol	24/09/2019	SOLICITADO POR secretaria@condominioamobb.com.br
PELOI/17 SANDRA MARY DE MELO COELHO	MARIANA	Carta	04/09/2019	AVISO DE REGULARIZAÇÃO DE PENDÊNCIA ENVIADO PARA O E-MAIL CADASTRADO NA UNIDADE NESTA DATA.
PELOI/20 TATIANA C LIMA A MATOS RODRIGU	MARIANA	Carta	04/09/2019	AVISO DE REGULARIZAÇÃO DE PENDÊNCIA ENVIADO PARA O E-MAIL CADASTRADO NA UNIDADE NESTA DATA.
TATIANA C LIMA A MATOS RODRIGU	ELAINE	Rec/Bol	18/09/2019	SOLICITADO POR Tatiana.Matos@eicoob.com.br
TATIANA C LIMA A MATOS RODRIGU	ELAINE	Rec/Bol	23/09/2019	SOLICITADO POR patricia.cyrilaco@yahoo.com
PELOI/29 MARIA INES NEPOMUCEDO	MARIANA	Carta	04/09/2019	AVISO DE REGULARIZAÇÃO DE PENDÊNCIA ENVIADO PARA O E-MAIL CADASTRADO NA UNIDADE NESTA DATA.
PELOI/33 FERNANDO DOS SANTOS SILVA	MARIANA	Carta	04/09/2019	AVISO DE REGULARIZAÇÃO DE PENDÊNCIA ENVIADO PARA O E-MAIL CADASTRADO NA UNIDADE NESTA DATA.
PELOI/37 ALDO MONTEIRO BARBOZA	MARIANA	Carta	04/09/2019	AVISO DE REGULARIZAÇÃO DE PENDÊNCIA ENVIADO PARA O E-MAIL CADASTRADO NA UNIDADE NESTA DATA.
PELOI/47 NELIO FERREIRA SANTANA	MARIANA	Carta	04/09/2019	AVISO DE REGULARIZAÇÃO DE PENDÊNCIA ENVIADO PARA O E-MAIL CADASTRADO NA UNIDADE NESTA DATA.
RMESS/06 CLAUDIA APARECIDA CANTELMO	MARIANA	Carta	04/09/2019	AVISO DE REGULARIZAÇÃO DE PENDÊNCIA ENVIADO PARA O E-MAIL CADASTRADO NA UNIDADE NESTA DATA.
RMESS/08 MARCELLO RIBEIRO TROVAO FRA	MARIANA	Carta	04/09/2019	AVISO DE REGULARIZAÇÃO DE PENDÊNCIA ENVIADO PARA O E-MAIL CADASTRADO NA UNIDADE NESTA DATA.
MARCELLO RIBEIRO TROVAO FRA	CINTIA	Rec/Bol	04/09/2019	BOLETO SOLICITADO POR marcellofraiz@hotmail.com
RMESS/16 ALENON DE LOYOLA FLEURY JUNI	MARIANA	Carta	04/09/2019	AVISO DE REGULARIZAÇÃO DE PENDÊNCIA ENVIADO PARA O E-MAIL CADASTRADO NA UNIDADE NESTA DATA.
SOLAR/08 WILLIAMS FRANCISCO DA SILVA	MARIANA	Carta	04/09/2019	AVISO DE REGULARIZAÇÃO DE PENDÊNCIA ENVIADO PARA O E-MAIL CADASTRADO NA UNIDADE NESTA DATA.
TJUDA/07 FABIO MARQUES GUIMARÃES	ELAINE	Rec/Bol	09/09/2019	SOLICITADO PELO CONDOMINIO PARA SAIR DO MODO DÉBITO AUTOMÁTICO.
TJUDA/11 CARMEM SYLVIA BORGES TIBÉRIO	MARIANA	Carta	04/09/2019	AVISO DE REGULARIZAÇÃO DE PENDÊNCIA ENVIADO PARA O E-MAIL CADASTRADO NA UNIDADE NESTA DATA.
MARCELO OLIVEIRA	MARIANA	Carta	04/09/2019	AVISO DE REGULARIZAÇÃO DE PENDÊNCIA ENVIADO PARA O E-MAIL CADASTRADO NA UNIDADE NESTA DATA.

AMOB ASSOCIAÇÃO

Histórico de Cobrança de todas as unidades entre as datas 01/09/2019 a 30/09/2019

Unidade	Usuário	Tipo	Data	Histórico
MARCELO OLIVEIRA	CINTIA	Rec/Bol	09/09/2019	BOLETO SOLICITADO POR smarceloliveira@gmail.com - BOLETO SÓ COM O MES 06/2019 POIS OS DEMAIS ESTAVAM EM DÉBITO EM CONTA.
TJUDA/20 LUIZ EDUARDO PORTO	MARIANA	Carta	04/09/2019	AVISO DE REGULARIZAÇÃO DE PENDÊNCIA ENVIADO PARA O E-MAIL CADASTRADO NA UNIDADE NESTA DATA.
TJUDA/22 RICARDO DE FARIA BARROS	MARIANA	Carta	04/09/2019	AVISO DE REGULARIZAÇÃO DE PENDÊNCIA ENVIADO PARA O E-MAIL CADASTRADO NA UNIDADE NESTA DATA.
RICARDO DE FARIA BARROS	CINTIA	Rec/Bol	04/09/2019	BOLETO SOLICITADO POR secretaria_associacaoamobb@condominioamobb.com.br
TJUDA/26 MICHELE MACHADO DE O. VILARI	ELAINE	Rec/Bol	04/09/2019	SOLICITADO POR michelleprofessora@gmail.com

AMOB ASSOCIAÇÃO

Inadimplência até 30/09/2019 para contas emitidas, sub judice* e baixadas*

Mês: todos Unidade: todas Grupo/Classe: todas Cobrança: todas

Correção: não aplicada Multa: não aplicada Juros: não aplicados Data Base: 21/05/2020

Obs: Podem existir contas baixadas ou acordadas que se encontravam em aberto em 30/09/2019.

Unidade	Mês Ref	Vencimento	Valor	Juros	Multa	Correção	Proj. Rec.
Daniel Messias Guedes							
Daniel Messias Guedes							
Aluguel de Espaço	04/2019	26/04/2019	60,00	0,00	0,00	0,00	60,00
Total ' Daniel Messias Guedes':			60,00	0,00	0,00	0,00	60,00
Joelson Pereira de Oliveira							
Joelson Pereira de Oliveira							
Aluguel de Espaço	06/2018	20/06/2018	100,00	0,00	0,00	0,00	100,00
Aluguel de Espaço	06/2018	20/06/2018	100,00	0,00	0,00	0,00	100,00
Total ' Joelson Pereira de Oliveira':			200,00	0,00	0,00	0,00	200,00
Marcelo Malaquias da Trindade							
Marcelo Malaquias da Trindade							
Aluguel de Espaço	06/2018	20/06/2018	100,00	0,00	0,00	0,00	100,00
Total ' Marcelo Malaquias da Trindade':			100,00	0,00	0,00	0,00	100,00
ROSANE HELENA C P ARAUJO							
ROSANE HELENA C P ARAUJO							
Aluguel de Espaço	07/2019	12/07/2019	80,00	0,00	0,00	0,00	80,00
Total ' ROSANE HELENA C P ARAUJO':			80,00	0,00	0,00	0,00	80,00
ADNA1/02							
EDILZON GALHARD LOPES							
Tx. Assoc. + Tx. Invest.	05/2012	20/05/2012	123,69	0,00	0,00	0,00	123,69
Tx. Assoc. + Tx. Invest.	06/2012	20/06/2012	173,69	0,00	0,00	0,00	173,69
Tx. Assoc. + Tx. Invest.	07/2012	20/07/2012	173,69	0,00	0,00	0,00	173,69
Tx. Assoc. + Tx. Invest.	08/2012	20/08/2012	173,69	0,00	0,00	0,00	173,69
Tx. Assoc. + Tx. Invest.	09/2012	20/09/2012	173,69	0,00	0,00	0,00	173,69
Tx. Assoc. + Tx. Invest.	10/2012	20/10/2012	173,69	0,00	0,00	0,00	173,69
Tx. Assoc. + Tx. Invest.	11/2012	20/11/2012	173,69	0,00	0,00	0,00	173,69
Tx. Assoc. + Tx. Invest.	12/2012	20/12/2012	173,69	0,00	0,00	0,00	173,69
Tx. Assoc. + Tx. Invest.	01/2013	20/01/2013	173,69	0,00	0,00	0,00	173,69
Tx. Assoc. + Tx. Invest.	02/2013	20/02/2013	173,69	0,00	0,00	0,00	173,69
Tx. Assoc. + Tx. Invest.	03/2013	20/03/2013	173,69	0,00	0,00	0,00	173,69
Tx. Assoc. + Tx. Invest.	04/2013	20/04/2013	173,69	0,00	0,00	0,00	173,69
Tx. Assoc. + Tx. Invest.	05/2013	20/05/2013	173,69	0,00	0,00	0,00	173,69
Tx. Assoc. + Tx. Invest.	06/2013	20/06/2013	173,69	0,00	0,00	0,00	173,69
Tx. Assoc. + Tx. Invest.	07/2013	20/07/2013	173,69	0,00	0,00	0,00	173,69
Tx. Assoc. + Tx. Invest.	08/2013	20/08/2013	173,69	0,00	0,00	0,00	173,69
Tx. Assoc. + Tx. Invest.	09/2013	20/09/2013	173,69	0,00	0,00	0,00	173,69
Tx. Assoc. + Tx. Invest.	10/2013	20/10/2013	173,69	0,00	0,00	0,00	173,69
Tx. Assoc. + Tx. Invest.	11/2013	20/11/2013	173,69	0,00	0,00	0,00	173,69
Tx. Assoc. + Tx. Invest.	12/2013	20/12/2013	173,69	0,00	0,00	0,00	173,69
Tx. Assoc. + Tx. Invest.	01/2014	20/01/2014	173,69	0,00	0,00	0,00	173,69
Tx. Assoc. + Tx. Invest.	02/2014	20/02/2014	173,69	0,00	0,00	0,00	173,69
Tx. Assoc. + Tx. Invest.	03/2014	20/03/2014	173,69	0,00	0,00	0,00	173,69
Tx. Assoc. + Tx. Invest.	04/2014	20/04/2014	173,69	0,00	0,00	0,00	173,69
Tx. Assoc. + Tx. Invest.	05/2014	20/05/2014	173,69	0,00	0,00	0,00	173,69
Tx. Assoc. + Tx. Invest.	06/2014	20/06/2014	173,69	0,00	0,00	0,00	173,69
Tx. Assoc. + Tx. Invest.	07/2014	20/07/2014	173,69	0,00	0,00	0,00	173,69
Tx. Assoc. + Tx. Invest.	08/2014	20/08/2014	173,69	0,00	0,00	0,00	173,69
Tx. Assoc. + Tx. Invest.	09/2014	20/09/2014	173,69	0,00	0,00	0,00	173,69
Mensalidade Associação	10/2014	20/10/2014	50,00	0,00	0,00	0,00	50,00
Mensalidade Associação	11/2014	20/11/2014	50,00	0,00	0,00	0,00	50,00
Mensalidade Associação	12/2014	20/12/2014	50,00	0,00	0,00	0,00	50,00
Mensalidade Associação	01/2015	20/01/2015	50,00	0,00	0,00	0,00	50,00
Mensalidade Associação	02/2015	20/02/2015	50,00	0,00	0,00	0,00	50,00
Mensalidade Associação	03/2015	20/03/2015	50,00	0,00	0,00	0,00	50,00
Mensalidade Associação	04/2015	20/04/2015	50,00	0,00	0,00	0,00	50,00
Mensalidade Associação	05/2015	20/05/2015	50,00	0,00	0,00	0,00	50,00
Mensalidade Associação	06/2015	20/06/2015	50,00	0,00	0,00	0,00	50,00
Mensalidade Associação	07/2015	20/07/2015	50,00	0,00	0,00	0,00	50,00
Mensalidade Associação	08/2015	20/08/2015	50,00	0,00	0,00	0,00	50,00
Mensalidade Associação	09/2015	20/09/2015	50,00	0,00	0,00	0,00	50,00
Mensalidade Associação	10/2015	20/10/2015	50,00	0,00	0,00	0,00	50,00
Mensalidade Associação	11/2015	20/11/2015	50,00	0,00	0,00	0,00	50,00
Mensalidade Associação	12/2015	20/12/2015	165,25	0,00	0,00	0,00	165,25
Mensalidade Associação	01/2016	20/01/2016	55,00	0,00	0,00	0,00	55,00
Mensalidade Associação	02/2016	20/02/2016	55,00	0,00	0,00	0,00	55,00
Mensalidade Associação	03/2016	20/03/2016	55,00	0,00	0,00	0,00	55,00
Mensalidade Associação	04/2016	20/04/2016	130,00	0,00	0,00	0,00	130,00
Mensalidade Associação	05/2016	20/05/2016	130,00	0,00	0,00	0,00	130,00
Mensalidade Associação	06/2016	20/06/2016	130,00	0,00	0,00	0,00	130,00
Mensalidade Associação	07/2016	20/07/2016	130,00	0,00	0,00	0,00	130,00
Mensalidade Associação	08/2016	20/08/2016	15,00	0,00	0,00	0,00	15,00
Taxa Ordinária	08/2016	20/08/2016	40,00	0,00	0,00	0,00	40,00
Mensalidade Associação	09/2016	20/09/2016	15,00	0,00	0,00	0,00	15,00

AMOB ASSOCIAÇÃO

Inadimplência até 30/09/2019 para contas emitidas, sub judice⁹ e baixadas⁸

Mês: todos Unidade: todas Grupo/Classe: todas Cobrança: todas

Correção: não aplicada Multa: não aplicada Juros: não aplicados Data Base: 21/05/2020

Obs: Podem existir contas baixadas ou acordadas que se encontravam em aberto em 30/09/2019.

Unidade	Mês Ref	Vencimento	Valor	Juros	Multa	Correção	Proj. Rec.
Taxa Ordinária	08/2016	20/08/2016	40,00	0,00	0,00	0,00	40,00
Mensalidade Associação	10/2016	20/10/2016	15,00	0,00	0,00	0,00	15,00
Taxa Ordinária	10/2016	20/10/2016	40,00	0,00	0,00	0,00	40,00
Ressarcimento	11/2016	20/11/2016	6,75	0,00	0,00	0,00	6,75
Mensalidade Associação	11/2016	20/11/2016	15,00	0,00	0,00	0,00	15,00
Taxa Ordinária	11/2016	20/11/2016	42,25	0,00	0,00	0,00	42,25
Mensalidade Associação	12/2016	20/12/2016	15,00	0,00	0,00	0,00	15,00
Taxa Ordinária	12/2016	20/12/2016	42,25	0,00	0,00	0,00	42,25
Mensalidade Associação	01/2017	20/01/2017	15,00	0,00	0,00	0,00	15,00
Mensalidade Associação	02/2017	20/02/2017	15,00	0,00	0,00	0,00	15,00
Mensalidade Associação	03/2017	20/03/2017	15,00	0,00	0,00	0,00	15,00
Mensalidade Associação	04/2017	20/04/2017	15,00	0,00	0,00	0,00	15,00
Mensalidade Associação	05/2017	20/05/2017	15,00	0,00	0,00	0,00	15,00
Mensalidade Associação	06/2017	20/06/2017	15,00	0,00	0,00	0,00	15,00
Mensalidade Associação	07/2017	20/07/2017	15,00	0,00	0,00	0,00	15,00
Mensalidade Associação	08/2017	20/08/2017	15,00	0,00	0,00	0,00	15,00
Mensalidade Associação	09/2017	20/09/2017	15,00	0,00	0,00	0,00	15,00
Mensalidade Associação	10/2017	20/10/2017	15,00	0,00	0,00	0,00	15,00
Mensalidade Associação	11/2017	20/11/2017	15,00	0,00	0,00	0,00	15,00
Mensalidade Associação	12/2017	20/12/2017	15,00	0,00	0,00	0,00	15,00
Mensalidade Associação	01/2018	20/01/2018	15,00	0,00	0,00	0,00	15,00
Mensalidade Associação	02/2018	20/02/2018	15,00	0,00	0,00	0,00	15,00
Mensalidade Associação	03/2018	20/03/2018	15,00	0,00	0,00	0,00	15,00
Mensalidade Associação	04/2018	20/04/2018	15,00	0,00	0,00	0,00	15,00
Mensalidade Associação	05/2018	20/05/2018	15,00	0,00	0,00	0,00	15,00
Mensalidade Associação	06/2018	20/06/2018	15,00	0,00	0,00	0,00	15,00
Mensalidade Associação	07/2018	20/07/2018	15,00	0,00	0,00	0,00	15,00
Mensalidade Associação	08/2018	20/08/2018	15,00	0,00	0,00	0,00	15,00
Mensalidade Associação	09/2018	20/09/2018	15,00	0,00	0,00	0,00	15,00
Mensalidade Associação	10/2018	20/10/2018	15,00	0,00	0,00	0,00	15,00
Mensalidade Associação	11/2018	20/11/2018	15,00	0,00	0,00	0,00	15,00
Mensalidade Associação	12/2018	20/12/2018	15,00	0,00	0,00	0,00	15,00
Mensalidade Associação	01/2019	20/01/2019	15,00	0,00	0,00	0,00	15,00
Mensalidade Associação	02/2019	20/02/2019	15,00	0,00	0,00	0,00	15,00
Mensalidade Associação	03/2019	20/03/2019	15,00	0,00	0,00	0,00	15,00
Mensalidade Associação	04/2019	20/04/2019	15,00	0,00	0,00	0,00	15,00
Mensalidade Associação	05/2019	20/05/2019	15,00	0,00	0,00	0,00	15,00
Mensalidade Associação	06/2019	20/06/2019	15,00	0,00	0,00	0,00	15,00
Mensalidade Associação	07/2019	20/07/2019	15,00	0,00	0,00	0,00	15,00
Mensalidade Associação	08/2019	20/08/2019	15,00	0,00	0,00	0,00	15,00
Mensalidade Associação	09/2019	20/09/2019	15,00	0,00	0,00	0,00	15,00
Total 'ADNA1/02':			7.318,51	0,00	0,00	0,00	7.318,51
ADNA1/05							
FERNANDO FERNANDES PINHEIRO							
Mensalidade Associação	06/2018	20/06/2018	15,00	0,00	0,00	0,00	15,00
Mensalidade Associação	07/2018	20/07/2018	15,00	0,00	0,00	0,00	15,00
Mensalidade Associação	08/2018	20/08/2018	15,00	0,00	0,00	0,00	15,00
Acordo Extra Judicial (03/12)	08/2018	22/08/2018	265,65	0,00	0,00	0,00	265,65
Mensalidade Associação	09/2018	20/09/2018	15,00	0,00	0,00	0,00	15,00
Acordo Extra Judicial (04/12)	09/2018	22/09/2018	265,65	0,00	0,00	0,00	265,65
Mensalidade Associação	10/2018	20/10/2018	15,00	0,00	0,00	0,00	15,00
Acordo Extra Judicial (05/12)	10/2018	22/10/2018	265,65	0,00	0,00	0,00	265,65
Mensalidade Associação	11/2018	20/11/2018	15,00	0,00	0,00	0,00	15,00
Acordo Extra Judicial (06/12)	11/2018	22/11/2018	265,65	0,00	0,00	0,00	265,65
Mensalidade Associação	12/2018	20/12/2018	15,00	0,00	0,00	0,00	15,00
Acordo Extra Judicial (07/12)	12/2018	22/12/2018	265,65	0,00	0,00	0,00	265,65
Mensalidade Associação	01/2019	20/01/2019	15,00	0,00	0,00	0,00	15,00
Acordo Extra Judicial (08/12)	01/2019	22/01/2019	265,65	0,00	0,00	0,00	265,65
Mensalidade Associação	02/2019	20/02/2019	15,00	0,00	0,00	0,00	15,00
Acordo Extra Judicial (09/12)	02/2019	22/02/2019	265,65	0,00	0,00	0,00	265,65
Mensalidade Associação	03/2019	20/03/2019	15,00	0,00	0,00	0,00	15,00
Acordo Extra Judicial (10/12)	03/2019	22/03/2019	265,65	0,00	0,00	0,00	265,65
Mensalidade Associação	04/2019	20/04/2019	15,00	0,00	0,00	0,00	15,00
Acordo Extra Judicial (11/12)	04/2019	22/04/2019	265,65	0,00	0,00	0,00	265,65
Mensalidade Associação	05/2019	20/05/2019	15,00	0,00	0,00	0,00	15,00
Acordo Extra Judicial (12/12)	05/2019	22/05/2019	265,64	0,00	0,00	0,00	265,64
Mensalidade Associação	06/2019	20/06/2019	15,00	0,00	0,00	0,00	15,00
Mensalidade Associação	07/2019	20/07/2019	15,00	0,00	0,00	0,00	15,00
Mensalidade Associação	08/2019	20/08/2019	15,00	0,00	0,00	0,00	15,00
Mensalidade Associação	09/2019	20/09/2019	15,00	0,00	0,00	0,00	15,00
Total 'ADNA1/05':			2.896,49	0,00	0,00	0,00	2.896,49
ADNA1/07							
JORGE GONÇALVES VISCONTE							

AMOB ASSOCIAÇÃO

Inadimplência até 30/09/2019 para contas emitidas, sub judice² e baixadas³

Mês: todos Unidade: todas Grupo/Classe: todas Cobrança: todas

Correção: não aplicada Multa: não aplicada Juros: não aplicados Data Base: 21/05/2020

Obs: Podem existir contas baixadas ou acordadas que se encontravam em aberto em 30/09/2019.

Unidade	Mês Ref	Vencimento	Valor	Juros	Multa	Correção	Proj. Rec.
Mensalidade Associação	08/2017	20/08/2017	15,00	0,00	0,00	0,00	15,00
Total 'ADNA1/07':			15,00	0,00	0,00	0,00	15,00
ADNA1/09							
Fabricio de Faria Andrade							
Mensalidade Associação ³	05/2019	23/05/2019	15,00	0,00	0,00	0,00	15,00
Mensalidade Associação ³	09/2019	23/09/2019	15,00	0,00	0,00	0,00	15,00
Total 'ADNA1/09':			30,00	0,00	0,00	0,00	30,00
ADNA1/12							
Ana Carolina Ferreira Silva							
Mensalidade Associação	01/2019	10/01/2019	15,00	0,00	0,00	0,00	15,00
Mensalidade Associação	03/2019	10/03/2019	15,00	0,00	0,00	0,00	15,00
Mensalidade Associação	05/2019	10/05/2019	15,00	0,00	0,00	0,00	15,00
Mensalidade Associação	08/2019	10/08/2019	15,00	0,00	0,00	0,00	15,00
Total 'ADNA1/12':			60,00	0,00	0,00	0,00	60,00
CAMOR/03							
CARLOS JOAQUIM MONTEIRO DE MORAIS							
Mensalidade Associação	02/2017	20/02/2017	15,00	0,00	0,00	0,00	15,00
Mensalidade Associação	03/2017	20/03/2017	15,00	0,00	0,00	0,00	15,00
Mensalidade Associação	04/2017	20/04/2017	15,00	0,00	0,00	0,00	15,00
Mensalidade Associação	05/2017	20/05/2017	15,00	0,00	0,00	0,00	15,00
Mensalidade Associação	06/2017	20/06/2017	15,00	0,00	0,00	0,00	15,00
Mensalidade Associação	07/2017	20/07/2017	15,00	0,00	0,00	0,00	15,00
Mensalidade Associação	08/2017	20/08/2017	15,00	0,00	0,00	0,00	15,00
Mensalidade Associação	09/2017	20/09/2017	15,00	0,00	0,00	0,00	15,00
Mensalidade Associação	10/2017	20/10/2017	15,00	0,00	0,00	0,00	15,00
Mensalidade Associação	11/2017	20/11/2017	15,00	0,00	0,00	0,00	15,00
Mensalidade Associação	12/2017	20/12/2017	15,00	0,00	0,00	0,00	15,00
Mensalidade Associação	01/2018	20/01/2018	15,00	0,00	0,00	0,00	15,00
Mensalidade Associação	02/2018	20/02/2018	15,00	0,00	0,00	0,00	15,00
Mensalidade Associação	03/2018	20/03/2018	15,00	0,00	0,00	0,00	15,00
Mensalidade Associação	04/2018	20/04/2018	15,00	0,00	0,00	0,00	15,00
Mensalidade Associação	05/2018	20/05/2018	15,00	0,00	0,00	0,00	15,00
Mensalidade Associação	06/2018	20/06/2018	15,00	0,00	0,00	0,00	15,00
Mensalidade Associação	07/2018	20/07/2018	15,00	0,00	0,00	0,00	15,00
Mensalidade Associação	08/2018	20/08/2018	15,00	0,00	0,00	0,00	15,00
Mensalidade Associação	09/2018	20/09/2018	15,00	0,00	0,00	0,00	15,00
Mensalidade Associação	10/2018	20/10/2018	15,00	0,00	0,00	0,00	15,00
Mensalidade Associação	11/2018	20/11/2018	15,00	0,00	0,00	0,00	15,00
Mensalidade Associação	12/2018	20/12/2018	15,00	0,00	0,00	0,00	15,00
Mensalidade Associação	01/2019	20/01/2019	15,00	0,00	0,00	0,00	15,00
Mensalidade Associação	02/2019	20/02/2019	15,00	0,00	0,00	0,00	15,00
Mensalidade Associação	03/2019	20/03/2019	15,00	0,00	0,00	0,00	15,00
Mensalidade Associação	04/2019	20/04/2019	15,00	0,00	0,00	0,00	15,00
Mensalidade Associação	05/2019	20/05/2019	15,00	0,00	0,00	0,00	15,00
Mensalidade Associação	06/2019	20/06/2019	15,00	0,00	0,00	0,00	15,00
Mensalidade Associação	07/2019	20/07/2019	15,00	0,00	0,00	0,00	15,00
Mensalidade Associação	08/2019	20/08/2019	15,00	0,00	0,00	0,00	15,00
Mensalidade Associação	09/2019	20/09/2019	15,00	0,00	0,00	0,00	15,00
Total 'CAMOR/03':			480,00	0,00	0,00	0,00	480,00
CAMOR/14							
ROMULO EDUARDO DE FREITAS CUNHA							
Mensalidade Associação	06/2019	20/06/2019	15,00	0,00	0,00	0,00	15,00
Mensalidade Associação	07/2019	20/07/2019	15,00	0,00	0,00	0,00	15,00
Mensalidade Associação	08/2019	20/08/2019	15,00	0,00	0,00	0,00	15,00
Mensalidade Associação	09/2019	20/09/2019	15,00	0,00	0,00	0,00	15,00
Total 'CAMOR/14':			60,00	0,00	0,00	0,00	60,00
CAMOR/17							
JOSÉ RIBAMAR GOMES RODRIGUES							
Mensalidade Associação	05/2017	20/05/2017	15,00	0,00	0,00	0,00	15,00
Total 'CAMOR/17':			15,00	0,00	0,00	0,00	15,00
CAMOR/20							
LICIA MARIA MIGUEL MOURA							
Mensalidade Associação	11/2017	20/11/2017	15,00	0,00	0,00	0,00	15,00
Mensalidade Associação	12/2017	20/12/2017	15,00	0,00	0,00	0,00	15,00
Mensalidade Associação	02/2018	20/02/2018	15,00	0,00	0,00	0,00	15,00
Mensalidade Associação	05/2018	20/05/2018	15,00	0,00	0,00	0,00	15,00
Mensalidade Associação	06/2018	20/06/2018	15,00	0,00	0,00	0,00	15,00
Mensalidade Associação	07/2018	20/07/2018	15,00	0,00	0,00	0,00	15,00
Mensalidade Associação	08/2018	20/08/2018	15,00	0,00	0,00	0,00	15,00
Mensalidade Associação	10/2018	20/10/2018	15,00	0,00	0,00	0,00	15,00
Mensalidade Associação	11/2018	20/11/2018	15,00	0,00	0,00	0,00	15,00
Mensalidade Associação	12/2018	20/12/2018	15,00	0,00	0,00	0,00	15,00
Mensalidade Associação	01/2019	20/01/2019	15,00	0,00	0,00	0,00	15,00

AMOB ASSOCIAÇÃO

Inadimplência até 30/09/2019 para contas emitidas, sub judice² e baixadas³

Mês: todos Unidade: todas Grupo/Classe: todas Cobrança: todas

Correção: não aplicada Multa: não aplicada Juros: não aplicados Data Base: 21/05/2020

Obs: Podem existir contas baixadas ou acordadas que se encontravam em aberto em 30/09/2019.

Unidade	Mês Ref	Vencimento	Valor	Juros	Multa	Correção	Proj. Rec.
Mensalidade Associação	02/2019	20/02/2019	15,00	0,00	0,00	0,00	15,00
Mensalidade Associação	03/2019	20/03/2019	15,00	0,00	0,00	0,00	15,00
Mensalidade Associação	04/2019	20/04/2019	15,00	0,00	0,00	0,00	15,00
Mensalidade Associação	05/2019	20/05/2019	15,00	0,00	0,00	0,00	15,00
Mensalidade Associação	07/2019	20/07/2019	15,00	0,00	0,00	0,00	15,00
Mensalidade Associação	08/2019	20/08/2019	15,00	0,00	0,00	0,00	15,00
Total CAMOR/20:			255,00	0,00	0,00	0,00	255,00
CAMOR/22							
Rafael Velarde Vazquez							
Mensalidade Associação	08/2017	20/08/2017	15,00	0,00	0,00	0,00	15,00
Mensalidade Associação	09/2017	20/09/2017	15,00	0,00	0,00	0,00	15,00
Acordo Extra Judicial (03/36)	10/2017	10/10/2017	98,26	0,00	0,00	0,00	98,26
Mensalidade Associação	10/2017	20/10/2017	15,00	0,00	0,00	0,00	15,00
Acordo Extra Judicial (04/36)	11/2017	10/11/2017	98,26	0,00	0,00	0,00	98,26
Mensalidade Associação	11/2017	20/11/2017	15,00	0,00	0,00	0,00	15,00
Acordo Extra Judicial (05/36)	12/2017	10/12/2017	98,26	0,00	0,00	0,00	98,26
Mensalidade Associação	12/2017	20/12/2017	15,00	0,00	0,00	0,00	15,00
Mensalidade Associação	01/2018	20/01/2018	15,00	0,00	0,00	0,00	15,00
Acordo Extra Judicial (07/36)	02/2018	10/02/2018	217,11	0,00	0,00	0,00	217,11
Mensalidade Associação	02/2018	20/02/2018	15,00	0,00	0,00	0,00	15,00
Acordo Extra Judicial (08/36)	03/2018	10/03/2018	217,11	0,00	0,00	0,00	217,11
Mensalidade Associação	03/2018	20/03/2018	15,00	0,00	0,00	0,00	15,00
Acordo Extra Judicial (09/36)	04/2018	10/04/2018	217,11	0,00	0,00	0,00	217,11
Mensalidade Associação	04/2018	20/04/2018	15,00	0,00	0,00	0,00	15,00
Acordo Extra Judicial (10/36)	05/2018	10/05/2018	217,11	0,00	0,00	0,00	217,11
Mensalidade Associação	05/2018	20/05/2018	15,00	0,00	0,00	0,00	15,00
Acordo Extra Judicial (11/36)	06/2018	10/06/2018	217,11	0,00	0,00	0,00	217,11
Mensalidade Associação	06/2018	20/06/2018	15,00	0,00	0,00	0,00	15,00
Acordo Extra Judicial (12/36)	07/2018	10/07/2018	217,11	0,00	0,00	0,00	217,11
Mensalidade Associação	07/2018	20/07/2018	15,00	0,00	0,00	0,00	15,00
Acordo Extra Judicial (13/36)	08/2018	10/08/2018	217,11	0,00	0,00	0,00	217,11
Mensalidade Associação	08/2018	20/08/2018	15,00	0,00	0,00	0,00	15,00
Acordo Extra Judicial (14/36)	09/2018	10/09/2018	217,11	0,00	0,00	0,00	217,11
Mensalidade Associação	09/2018	20/09/2018	15,00	0,00	0,00	0,00	15,00
Acordo Extra Judicial (15/36)	10/2018	10/10/2018	217,11	0,00	0,00	0,00	217,11
Mensalidade Associação	10/2018	20/10/2018	15,00	0,00	0,00	0,00	15,00
Acordo Extra Judicial (16/36)	11/2018	10/11/2018	217,11	0,00	0,00	0,00	217,11
Mensalidade Associação	11/2018	20/11/2018	15,00	0,00	0,00	0,00	15,00
Acordo Extra Judicial (17/36)	12/2018	10/12/2018	217,11	0,00	0,00	0,00	217,11
Mensalidade Associação	12/2018	20/12/2018	15,00	0,00	0,00	0,00	15,00
Acordo Extra Judicial (18/36)	01/2019	10/01/2019	217,11	0,00	0,00	0,00	217,11
Mensalidade Associação	01/2019	20/01/2019	15,00	0,00	0,00	0,00	15,00
Acordo Extra Judicial (19/36)	02/2019	10/02/2019	217,11	0,00	0,00	0,00	217,11
Mensalidade Associação	02/2019	20/02/2019	15,00	0,00	0,00	0,00	15,00
Acordo Extra Judicial (20/36)	03/2019	10/03/2019	217,11	0,00	0,00	0,00	217,11
Mensalidade Associação	03/2019	20/03/2019	15,00	0,00	0,00	0,00	15,00
Acordo Extra Judicial (21/36)	04/2019	10/04/2019	217,11	0,00	0,00	0,00	217,11
Mensalidade Associação	04/2019	20/04/2019	15,00	0,00	0,00	0,00	15,00
Acordo Extra Judicial (22/36)	05/2019	10/05/2019	217,11	0,00	0,00	0,00	217,11
Mensalidade Associação	05/2019	20/05/2019	15,00	0,00	0,00	0,00	15,00
Acordo Extra Judicial (23/36)	06/2019	10/06/2019	217,11	0,00	0,00	0,00	217,11
Mensalidade Associação	06/2019	20/06/2019	15,00	0,00	0,00	0,00	15,00
Acordo Extra Judicial (24/36)	07/2019	10/07/2019	217,11	0,00	0,00	0,00	217,11
Mensalidade Associação	07/2019	20/07/2019	15,00	0,00	0,00	0,00	15,00
Acordo Extra Judicial (25/36)	08/2019	10/08/2019	217,11	0,00	0,00	0,00	217,11
Mensalidade Associação	08/2019	20/08/2019	15,00	0,00	0,00	0,00	15,00
Acordo Extra Judicial (26/36)	09/2019	10/09/2019	217,11	0,00	0,00	0,00	217,11
Total CAMOR/22:			5.011,98	0,00	0,00	0,00	5.011,98
CAMOR/30							
SAMANTA DAHER LOPES DA C. CAMPELO							
Mensalidade Associação	02/2018	20/02/2018	15,00	0,00	0,00	0,00	15,00
Mensalidade Associação	03/2018	20/03/2018	15,00	0,00	0,00	0,00	15,00
Mensalidade Associação	04/2018	20/04/2018	15,00	0,00	0,00	0,00	15,00
Mensalidade Associação	05/2018	20/05/2018	15,00	0,00	0,00	0,00	15,00
Mensalidade Associação	06/2018	20/06/2018	15,00	0,00	0,00	0,00	15,00
Mensalidade Associação	07/2018	20/07/2018	15,00	0,00	0,00	0,00	15,00
Mensalidade Associação	08/2018	20/08/2018	15,00	0,00	0,00	0,00	15,00
Mensalidade Associação	09/2018	20/09/2018	15,00	0,00	0,00	0,00	15,00
Mensalidade Associação	10/2018	20/10/2018	15,00	0,00	0,00	0,00	15,00
Mensalidade Associação	11/2018	20/11/2018	15,00	0,00	0,00	0,00	15,00
Mensalidade Associação	12/2018	20/12/2018	15,00	0,00	0,00	0,00	15,00
Mensalidade Associação	01/2019	20/01/2019	15,00	0,00	0,00	0,00	15,00
Mensalidade Associação	02/2019	20/02/2019	15,00	0,00	0,00	0,00	15,00

AMOB ASSOCIAÇÃO

Inadimplência até 30/09/2019 para contas emitidas, sub judice* e baixadas*

Mês: todos Unidade: todas Grupo/Classe: todas Cobrança: todas

Correção: não aplicada Multa: não aplicada Juros: não aplicados Data Base: 21/05/2020

Obs: Podem existir contas baixadas ou acordadas que se encontravam em aberto em 30/09/2019.

Unidade	Mês Ref	Vencimento	Valor	Juros	Multa	Correção	Proj. Rec.
Mensalidade Associação	03/2019	20/03/2019	15,00	0,00	0,00	0,00	15,00
Mensalidade Associação	04/2019	20/04/2019	15,00	0,00	0,00	0,00	15,00
Mensalidade Associação	05/2019	20/05/2019	15,00	0,00	0,00	0,00	15,00
Mensalidade Associação	06/2019	20/06/2019	15,00	0,00	0,00	0,00	15,00
Mensalidade Associação	07/2019	20/07/2019	15,00	0,00	0,00	0,00	15,00
Mensalidade Associação	08/2019	20/08/2019	15,00	0,00	0,00	0,00	15,00
Mensalidade Associação	09/2019	20/09/2019	15,00	0,00	0,00	0,00	15,00
Total 'CAMOR/30':			300,00	0,00	0,00	0,00	300,00
CAMOR/36							
SUSANA MARTINEZ MARTINEZ							
Mensalidade Associação	03/2018	28/03/2018	15,00	0,00	0,00	0,00	15,00
Total 'CAMOR/36':			15,00	0,00	0,00	0,00	15,00
CAZUL/02							
MARCOS LUIZ MOREIRA MARQUES							
Mensalidade Associação	07/2019	20/07/2019	15,00	0,00	0,00	0,00	15,00
Total 'CAZUL/02':			15,00	0,00	0,00	0,00	15,00
CAZUL/03							
Bruno Vieira Zanani							
Mensalidade Associação	11/2017	20/11/2017	15,00	0,00	0,00	0,00	15,00
Mensalidade Associação	06/2018	20/06/2018	15,00	0,00	0,00	0,00	15,00
Mensalidade Associação	09/2018	20/09/2018	15,00	0,00	0,00	0,00	15,00
Mensalidade Associação	12/2018	20/12/2018	15,00	0,00	0,00	0,00	15,00
Total 'CAZUL/03':			60,00	0,00	0,00	0,00	60,00
CAZUL/05							
JÚLIO CEZAR BATISTA							
Mensalidade Associação	09/2016	20/09/2016	15,00	0,00	0,00	0,00	15,00
Taxa Ordinária	09/2016	20/09/2016	40,00	0,00	0,00	0,00	40,00
Mensalidade Associação	10/2016	20/10/2016	15,00	0,00	0,00	0,00	15,00
Taxa Ordinária	10/2016	20/10/2016	40,00	0,00	0,00	0,00	40,00
Ressarcimento	11/2016	20/11/2016	6,75	0,00	0,00	0,00	6,75
Mensalidade Associação	11/2016	20/11/2016	15,00	0,00	0,00	0,00	15,00
Taxa Ordinária	11/2016	20/11/2016	42,25	0,00	0,00	0,00	42,25
Mensalidade Associação	12/2016	20/12/2016	15,00	0,00	0,00	0,00	15,00
Taxa Ordinária	12/2016	20/12/2016	42,25	0,00	0,00	0,00	42,25
Mensalidade Associação	01/2017	20/01/2017	15,00	0,00	0,00	0,00	15,00
Mensalidade Associação	02/2017	20/02/2017	15,00	0,00	0,00	0,00	15,00
Mensalidade Associação	03/2017	20/03/2017	15,00	0,00	0,00	0,00	15,00
Mensalidade Associação	04/2017	20/04/2017	15,00	0,00	0,00	0,00	15,00
Mensalidade Associação	05/2017	20/05/2017	15,00	0,00	0,00	0,00	15,00
Mensalidade Associação	06/2017	20/06/2017	15,00	0,00	0,00	0,00	15,00
Mensalidade Associação	07/2017	20/07/2017	15,00	0,00	0,00	0,00	15,00
Mensalidade Associação	08/2017	20/08/2017	15,00	0,00	0,00	0,00	15,00
Mensalidade Associação	09/2017	20/09/2017	15,00	0,00	0,00	0,00	15,00
Mensalidade Associação	10/2017	20/10/2017	15,00	0,00	0,00	0,00	15,00
Mensalidade Associação	11/2017	20/11/2017	15,00	0,00	0,00	0,00	15,00
Mensalidade Associação	12/2017	20/12/2017	15,00	0,00	0,00	0,00	15,00
Mensalidade Associação	01/2018	20/01/2018	15,00	0,00	0,00	0,00	15,00
Mensalidade Associação	02/2018	20/02/2018	15,00	0,00	0,00	0,00	15,00
Mensalidade Associação	03/2018	20/03/2018	15,00	0,00	0,00	0,00	15,00
Mensalidade Associação	04/2018	20/04/2018	15,00	0,00	0,00	0,00	15,00
Mensalidade Associação	05/2018	20/05/2018	15,00	0,00	0,00	0,00	15,00
Mensalidade Associação	06/2018	20/06/2018	15,00	0,00	0,00	0,00	15,00
Mensalidade Associação	07/2018	20/07/2018	15,00	0,00	0,00	0,00	15,00
Mensalidade Associação	08/2018	20/08/2018	15,00	0,00	0,00	0,00	15,00
Mensalidade Associação	09/2018	20/09/2018	15,00	0,00	0,00	0,00	15,00
Mensalidade Associação	10/2018	20/10/2018	15,00	0,00	0,00	0,00	15,00
Mensalidade Associação	11/2018	20/11/2018	15,00	0,00	0,00	0,00	15,00
Mensalidade Associação	12/2018	20/12/2018	15,00	0,00	0,00	0,00	15,00
Mensalidade Associação	01/2019	20/01/2019	15,00	0,00	0,00	0,00	15,00
Mensalidade Associação	02/2019	20/02/2019	15,00	0,00	0,00	0,00	15,00
Mensalidade Associação	03/2019	20/03/2019	15,00	0,00	0,00	0,00	15,00
Mensalidade Associação	04/2019	20/04/2019	15,00	0,00	0,00	0,00	15,00
Mensalidade Associação	05/2019	20/05/2019	15,00	0,00	0,00	0,00	15,00
Mensalidade Associação	06/2019	20/06/2019	15,00	0,00	0,00	0,00	15,00
Mensalidade Associação	07/2019	20/07/2019	15,00	0,00	0,00	0,00	15,00
Mensalidade Associação	08/2019	20/08/2019	15,00	0,00	0,00	0,00	15,00
Mensalidade Associação	09/2019	20/09/2019	15,00	0,00	0,00	0,00	15,00
Total 'CAZUL/05':			726,25	0,00	0,00	0,00	726,25
CESPE/02							
ROGERIO PECCI FILHO							
Mensalidade Associação	01/2018	20/01/2018	15,00	0,00	0,00	0,00	15,00
Total 'CESPE/02':			15,00	0,00	0,00	0,00	15,00
CESPE/03							

AMOB ASSOCIAÇÃO

Inadimplência até 30/09/2019 para contas emitidas, sub judice² e baixadas³

Mês: todos Unidade: todas Grupo/Classe: todas Cobrança: todas

Correção: não aplicada Multa: não aplicada Juros: não aplicados Data Base: 21/05/2020

Obs: Podem existir contas baixadas ou acordadas que se encontravam em aberto em 30/09/2019.

Unidade	Mês Ref	Vencimento	Valor	Juros	Multa	Correção	Proj. Rec.
ENGETECH ENGENHARIA E CONSTRUÇÕES							
Tx. Assoc. + Tx. Invest.	05/2016	30/05/2016	130,00	0,00	0,00	0,00	130,00
Mensalidade Associação	08/2016	30/08/2016	15,00	0,00	0,00	0,00	15,00
Taxa Ordinária	08/2016	30/08/2016	40,00	0,00	0,00	0,00	40,00
Mensalidade Associação	09/2016	30/09/2016	15,00	0,00	0,00	0,00	15,00
Acordo	09/2016	30/09/2016	33,85	0,00	0,00	0,00	33,85
Taxa Ordinária	09/2016	30/09/2016	40,00	0,00	0,00	0,00	40,00
Mensalidade Associação	12/2016	30/12/2016	15,00	0,00	0,00	0,00	15,00
Acordo	12/2016	30/12/2016	33,85	0,00	0,00	0,00	33,85
Taxa Ordinária	12/2016	30/12/2016	42,25	0,00	0,00	0,00	42,25
Acordo	01/2017	30/01/2017	33,85	0,00	0,00	0,00	33,85
Acordo	02/2017	28/02/2017	33,85	0,00	0,00	0,00	33,85
Acordo	03/2017	30/03/2017	33,85	0,00	0,00	0,00	33,85
Mensalidade Associação	08/2017	30/08/2017	15,00	0,00	0,00	0,00	15,00
Mensalidade Associação	11/2017	30/11/2017	15,00	0,00	0,00	0,00	15,00
Mensalidade Associação	12/2017	30/12/2017	15,00	0,00	0,00	0,00	15,00
Mensalidade Associação	05/2018	28/05/2018	15,00	0,00	0,00	0,00	15,00
Mensalidade Associação	06/2018	30/06/2018	15,00	0,00	0,00	0,00	15,00
Total 'CESPE/03':			541,50	0,00	0,00	0,00	541,50
CESPE/04							
NATSUKO CINAGAVA SATO							
Acordo (01/01)	08/2017	03/08/2017	34,21	0,00	0,00	0,00	34,21
Total 'CESPE/04':			34,21	0,00	0,00	0,00	34,21
CESPE/09							
MARLUCE FREIRE LIMA DE ARAUJO							
Tx. Assoc. + Tx. Invest.	06/2016	30/06/2016	130,00	0,00	0,00	0,00	130,00
Multa Convenção	06/2016	30/06/2016	407,84	0,00	0,00	0,00	407,84
Mensalidade Associação	09/2016	30/09/2016	15,00	0,00	0,00	0,00	15,00
Taxa Ordinária	09/2016	30/09/2016	40,00	0,00	0,00	0,00	40,00
Mensalidade Associação	10/2016	30/10/2016	15,00	0,00	0,00	0,00	15,00
Taxa Ordinária	10/2016	30/10/2016	40,00	0,00	0,00	0,00	40,00
Ressarcimento	11/2016	30/11/2016	6,75	0,00	0,00	0,00	6,75
Mensalidade Associação	11/2016	30/11/2016	15,00	0,00	0,00	0,00	15,00
Taxa Ordinária	11/2016	30/11/2016	42,25	0,00	0,00	0,00	42,25
Ressarcimento	12/2016	30/12/2016	10,60	0,00	0,00	0,00	10,60
Mensalidade Associação	12/2016	30/12/2016	15,00	0,00	0,00	0,00	15,00
Taxa Ordinária	12/2016	30/12/2016	42,25	0,00	0,00	0,00	42,25
Mensalidade Associação	01/2017	30/01/2017	15,00	0,00	0,00	0,00	15,00
Mensalidade Associação	03/2017	28/03/2017	15,00	0,00	0,00	0,00	15,00
Mensalidade Associação	04/2017	30/04/2017	15,00	0,00	0,00	0,00	15,00
Mensalidade Associação	05/2017	30/05/2017	15,00	0,00	0,00	0,00	15,00
Mensalidade Associação	06/2017	30/06/2017	15,00	0,00	0,00	0,00	15,00
Mensalidade Associação	07/2017	30/07/2017	15,00	0,00	0,00	0,00	15,00
Mensalidade Associação	08/2017	30/08/2017	15,00	0,00	0,00	0,00	15,00
Mensalidade Associação	09/2017	30/09/2017	15,00	0,00	0,00	0,00	15,00
Mensalidade Associação	10/2017	30/10/2017	15,00	0,00	0,00	0,00	15,00
Mensalidade Associação	11/2017	30/11/2017	15,00	0,00	0,00	0,00	15,00
Mensalidade Associação	12/2017	30/12/2017	15,00	0,00	0,00	0,00	15,00
Mensalidade Associação	01/2018	30/01/2018	15,00	0,00	0,00	0,00	15,00
Mensalidade Associação	02/2018	28/02/2018	15,00	0,00	0,00	0,00	15,00
Mensalidade Associação	03/2018	28/03/2018	15,00	0,00	0,00	0,00	15,00
Mensalidade Associação	04/2018	28/04/2018	15,00	0,00	0,00	0,00	15,00
Mensalidade Associação	05/2018	28/05/2018	15,00	0,00	0,00	0,00	15,00
Mensalidade Associação	06/2018	30/06/2018	15,00	0,00	0,00	0,00	15,00
Mensalidade Associação	07/2018	30/07/2018	15,00	0,00	0,00	0,00	15,00
Mensalidade Associação	08/2018	30/08/2018	15,00	0,00	0,00	0,00	15,00
Mensalidade Associação	09/2018	30/09/2018	15,00	0,00	0,00	0,00	15,00
Mensalidade Associação	10/2018	30/10/2018	15,00	0,00	0,00	0,00	15,00
Mensalidade Associação	11/2018	30/11/2018	15,00	0,00	0,00	0,00	15,00
Mensalidade Associação	12/2018	30/12/2018	15,00	0,00	0,00	0,00	15,00
Mensalidade Associação	01/2019	30/01/2019	15,00	0,00	0,00	0,00	15,00
Mensalidade Associação	02/2019	28/02/2019	15,00	0,00	0,00	0,00	15,00
Mensalidade Associação	03/2019	28/03/2019	15,00	0,00	0,00	0,00	15,00
Mensalidade Associação	04/2019	28/04/2019	15,00	0,00	0,00	0,00	15,00
Mensalidade Associação	05/2019	30/05/2019	15,00	0,00	0,00	0,00	15,00
Mensalidade Associação	06/2019	30/06/2019	15,00	0,00	0,00	0,00	15,00
Mensalidade Associação	07/2019	30/07/2019	15,00	0,00	0,00	0,00	15,00
Mensalidade Associação	08/2019	30/08/2019	15,00	0,00	0,00	0,00	15,00
Total 'CESPE/09':			1.244,69	0,00	0,00	0,00	1.244,69
CESPE/12							
Rafaela Monique Dutra Geeverghese							
Acordo (01/01)	09/2019	11/09/2019	154,88	0,00	0,00	0,00	154,88
Total 'CESPE/12':			154,88	0,00	0,00	0,00	154,88

AMOB ASSOCIAÇÃO

Inadimplência até 30/09/2019 para contas emitidas, sub judice* e baixadas*

Mês: todos Unidade: todas Grupo/Classe: todas Cobrança: todas

Correção: não aplicada Multa: não aplicada Juros: não aplicados Data Base: 21/05/2020

Obs: Podem existir contas baixadas ou acordadas que se encontravam em aberto em 30/09/2019.

Unidade	Mês Ref	Vencimento	Valor	Juros	Multa	Correção	Proj. Rec.
CESPE/17							
ROSÂNGELA MARIA DE ANDRADE							
Mensalidade Associação	06/2017	20/06/2017	15,00	0,00	0,00	0,00	15,00
Mensalidade Associação	07/2017	20/07/2017	15,00	0,00	0,00	0,00	15,00
Mensalidade Associação	09/2017	20/09/2017	15,00	0,00	0,00	0,00	15,00
Mensalidade Associação	10/2017	20/10/2017	15,00	0,00	0,00	0,00	15,00
Mensalidade Associação	11/2017	20/11/2017	15,00	0,00	0,00	0,00	15,00
Mensalidade Associação	12/2017	20/12/2017	15,00	0,00	0,00	0,00	15,00
Mensalidade Associação	01/2018	20/01/2018	15,00	0,00	0,00	0,00	15,00
Mensalidade Associação	02/2018	20/02/2018	15,00	0,00	0,00	0,00	15,00
Mensalidade Associação	03/2018	20/03/2018	15,00	0,00	0,00	0,00	15,00
Mensalidade Associação	04/2018	20/04/2018	15,00	0,00	0,00	0,00	15,00
Mensalidade Associação	05/2018	20/05/2018	15,00	0,00	0,00	0,00	15,00
Mensalidade Associação	06/2018	20/06/2018	15,00	0,00	0,00	0,00	15,00
Mensalidade Associação	07/2018	20/07/2018	15,00	0,00	0,00	0,00	15,00
Mensalidade Associação	08/2018	20/08/2018	15,00	0,00	0,00	0,00	15,00
Mensalidade Associação	09/2018	20/09/2018	15,00	0,00	0,00	0,00	15,00
Mensalidade Associação	10/2018	20/10/2018	15,00	0,00	0,00	0,00	15,00
Mensalidade Associação	11/2018	20/11/2018	15,00	0,00	0,00	0,00	15,00
Mensalidade Associação	12/2018	20/12/2018	15,00	0,00	0,00	0,00	15,00
Mensalidade Associação	01/2019	20/01/2019	15,00	0,00	0,00	0,00	15,00
Mensalidade Associação	04/2019	20/04/2019	15,00	0,00	0,00	0,00	15,00
Mensalidade Associação	05/2019	20/05/2019	15,00	0,00	0,00	0,00	15,00
Mensalidade Associação	07/2019	20/07/2019	15,00	0,00	0,00	0,00	15,00
Mensalidade Associação	08/2019	20/08/2019	15,00	0,00	0,00	0,00	15,00
Mensalidade Associação	09/2019	20/09/2019	15,00	0,00	0,00	0,00	15,00
Total 'CESPE/17':			360,00	0,00	0,00	0,00	360,00
CESPE/20							
FERNANDO CARDOSO LINO DOS SANTOS							
Mensalidade Associação	01/2017	20/01/2017	15,00	0,00	0,00	0,00	15,00
Mensalidade Associação	02/2017	20/02/2017	15,00	0,00	0,00	0,00	15,00
Mensalidade Associação	03/2017	20/03/2017	15,00	0,00	0,00	0,00	15,00
Mensalidade Associação	05/2017	20/05/2017	15,00	0,00	0,00	0,00	15,00
Mensalidade Associação	06/2017	20/06/2017	15,00	0,00	0,00	0,00	15,00
Mensalidade Associação	07/2017	20/07/2017	15,00	0,00	0,00	0,00	15,00
Mensalidade Associação	08/2017	20/08/2017	15,00	0,00	0,00	0,00	15,00
Mensalidade Associação	09/2017	20/09/2017	15,00	0,00	0,00	0,00	15,00
Mensalidade Associação	10/2017	20/10/2017	15,00	0,00	0,00	0,00	15,00
Mensalidade Associação	11/2017	20/11/2017	15,00	0,00	0,00	0,00	15,00
Mensalidade Associação	12/2017	20/12/2017	15,00	0,00	0,00	0,00	15,00
Mensalidade Associação	01/2018	20/01/2018	15,00	0,00	0,00	0,00	15,00
Mensalidade Associação	02/2018	20/02/2018	15,00	0,00	0,00	0,00	15,00
Mensalidade Associação	03/2018	20/03/2018	15,00	0,00	0,00	0,00	15,00
Mensalidade Associação	04/2018	20/04/2018	15,00	0,00	0,00	0,00	15,00
Mensalidade Associação	05/2018	20/05/2018	15,00	0,00	0,00	0,00	15,00
Mensalidade Associação	06/2018	20/06/2018	15,00	0,00	0,00	0,00	15,00
Mensalidade Associação	07/2018	20/07/2018	15,00	0,00	0,00	0,00	15,00
Mensalidade Associação	08/2018	20/08/2018	15,00	0,00	0,00	0,00	15,00
Mensalidade Associação	09/2018	20/09/2018	15,00	0,00	0,00	0,00	15,00
Mensalidade Associação	10/2018	20/10/2018	15,00	0,00	0,00	0,00	15,00
Mensalidade Associação	11/2018	20/11/2018	15,00	0,00	0,00	0,00	15,00
Mensalidade Associação	12/2018	20/12/2018	15,00	0,00	0,00	0,00	15,00
Mensalidade Associação	01/2019	20/01/2019	15,00	0,00	0,00	0,00	15,00
Mensalidade Associação	02/2019	20/02/2019	15,00	0,00	0,00	0,00	15,00
Mensalidade Associação	03/2019	20/03/2019	15,00	0,00	0,00	0,00	15,00
Mensalidade Associação	04/2019	20/04/2019	15,00	0,00	0,00	0,00	15,00
Mensalidade Associação	05/2019	20/05/2019	15,00	0,00	0,00	0,00	15,00
Mensalidade Associação	06/2019	20/06/2019	15,00	0,00	0,00	0,00	15,00
Mensalidade Associação	07/2019	20/07/2019	15,00	0,00	0,00	0,00	15,00
Mensalidade Associação	08/2019	20/08/2019	15,00	0,00	0,00	0,00	15,00
Mensalidade Associação	09/2019	20/09/2019	15,00	0,00	0,00	0,00	15,00
Total 'CESPE/20':			480,00	0,00	0,00	0,00	480,00
CESPE/21							
LUCIA HELENA BUENO DA FONSECA							
Mensalidade Associação	07/2017	20/07/2017	15,00	0,00	0,00	0,00	15,00
Total 'CESPE/21':			15,00	0,00	0,00	0,00	15,00
CESPE/22							
MARGARIDA PERCY							
Acordo (01/36)²	07/2017	30/07/2017	62,03	0,00	0,00	0,00	62,03
Mensalidade Associação²	10/2017	30/10/2017	15,00	0,00	0,00	0,00	15,00
Acordo²	10/2017	30/10/2017	50,30	0,00	0,00	0,00	50,30
Acordo (04/36)²	10/2017	30/10/2017	62,03	0,00	0,00	0,00	62,03
Mensalidade Associação²	01/2018	30/01/2018	15,00	0,00	0,00	0,00	15,00

AMOB ASSOCIAÇÃO

Inadimplência até 30/09/2019 para contas emitidas, sub judice² e baixadas³

Mês: todos Unidade: todas Grupo/Classe: todas Cobrança: todas

Correção: não aplicada Multa: não aplicada Juros: não aplicados Data Base: 21/05/2020

Obs: Podem existir contas baixadas ou acordadas que se encontravam em aberto em 30/09/2019.

Unidade	Mês Ref	Vencimento	Valor	Juros	Multa	Correção	Proj. Rec.
Acordo (07/36) ²	01/2018	30/01/2018	62,03	0,00	0,00	0,00	62,03
Mensalidade Associação ²	02/2018	28/02/2018	15,00	0,00	0,00	0,00	15,00
Acordo (08/36) ²	02/2018	28/02/2018	62,03	0,00	0,00	0,00	62,03
Mensalidade Associação ²	03/2018	28/03/2018	15,00	0,00	0,00	0,00	15,00
Acordo (09/36) ²	03/2018	30/03/2018	62,03	0,00	0,00	0,00	62,03
Mensalidade Associação ²	04/2018	28/04/2018	15,00	0,00	0,00	0,00	15,00
Acordo (10/36) ²	04/2018	30/04/2018	62,03	0,00	0,00	0,00	62,03
Mensalidade Associação ²	05/2018	28/05/2018	15,00	0,00	0,00	0,00	15,00
Acordo (11/36) ²	05/2018	30/05/2018	62,03	0,00	0,00	0,00	62,03
Mensalidade Associação ²	06/2018	30/06/2018	15,00	0,00	0,00	0,00	15,00
Acordo (12/36) ²	06/2018	30/06/2018	62,03	0,00	0,00	0,00	62,03
Acordo (13/36) ²	07/2018	30/07/2018	62,03	0,00	0,00	0,00	62,03
Acordo (14/36) ²	08/2018	30/08/2018	62,03	0,00	0,00	0,00	62,03
Acordo (15/36)	09/2018	30/09/2018	62,03	0,00	0,00	0,00	62,03
Acordo (16/36)	10/2018	30/10/2018	62,03	0,00	0,00	0,00	62,03
Acordo (17/36)	11/2018	30/11/2018	62,03	0,00	0,00	0,00	62,03
Acordo (18/36)	12/2018	30/12/2018	62,03	0,00	0,00	0,00	62,03
Acordo (19/36)	01/2019	30/01/2019	62,03	0,00	0,00	0,00	62,03
Acordo (20/36)	02/2019	28/02/2019	62,03	0,00	0,00	0,00	62,03
Acordo (21/36)	03/2019	30/03/2019	62,03	0,00	0,00	0,00	62,03
Acordo (22/36)	04/2019	30/04/2019	62,03	0,00	0,00	0,00	62,03
Acordo (23/36)	05/2019	30/05/2019	62,03	0,00	0,00	0,00	62,03
Acordo (24/36)	06/2019	30/06/2019	62,03	0,00	0,00	0,00	62,03
Acordo (25/36)	07/2019	30/07/2019	62,03	0,00	0,00	0,00	62,03
Acordo (26/36)	08/2019	30/08/2019	62,03	0,00	0,00	0,00	62,03
Total 'CESPE/22':			1.519,96	0,00	0,00	0,00	1.519,96
CESPE/23							
Carlos Eduardo Borda de Abranches							
Mensalidade Associação	10/2017	20/10/2017	15,00	0,00	0,00	0,00	15,00
Mensalidade Associação	10/2017	20/10/2017	15,00	0,00	0,00	0,00	15,00
Mensalidade Associação	10/2017	20/10/2017	15,00	0,00	0,00	0,00	15,00
Mensalidade Associação	11/2017	20/11/2017	15,00	0,00	0,00	0,00	15,00
Mensalidade Associação	12/2017	20/12/2017	15,00	0,00	0,00	0,00	15,00
Mensalidade Associação	01/2018	20/01/2018	15,00	0,00	0,00	0,00	15,00
Mensalidade Associação	02/2018	20/02/2018	15,00	0,00	0,00	0,00	15,00
Mensalidade Associação	03/2018	20/03/2018	15,00	0,00	0,00	0,00	15,00
Mensalidade Associação	04/2018	20/04/2018	15,00	0,00	0,00	0,00	15,00
Mensalidade Associação	05/2018	20/05/2018	15,00	0,00	0,00	0,00	15,00
Mensalidade Associação	06/2018	20/06/2018	15,00	0,00	0,00	0,00	15,00
Mensalidade Associação	07/2018	20/07/2018	15,00	0,00	0,00	0,00	15,00
Mensalidade Associação	08/2018	20/08/2018	15,00	0,00	0,00	0,00	15,00
Mensalidade Associação	09/2018	20/09/2018	15,00	0,00	0,00	0,00	15,00
Mensalidade Associação	10/2018	20/10/2018	15,00	0,00	0,00	0,00	15,00
Mensalidade Associação	11/2018	20/11/2018	15,00	0,00	0,00	0,00	15,00
Mensalidade Associação	12/2018	20/12/2018	15,00	0,00	0,00	0,00	15,00
Mensalidade Associação	01/2019	20/01/2019	15,00	0,00	0,00	0,00	15,00
Mensalidade Associação	02/2019	20/02/2019	15,00	0,00	0,00	0,00	15,00
Mensalidade Associação	03/2019	20/03/2019	15,00	0,00	0,00	0,00	15,00
Mensalidade Associação	04/2019	20/04/2019	15,00	0,00	0,00	0,00	15,00
Mensalidade Associação	05/2019	20/05/2019	15,00	0,00	0,00	0,00	15,00
Mensalidade Associação	06/2019	20/06/2019	15,00	0,00	0,00	0,00	15,00
Mensalidade Associação	07/2019	20/07/2019	15,00	0,00	0,00	0,00	15,00
Mensalidade Associação	08/2019	20/08/2019	15,00	0,00	0,00	0,00	15,00
Mensalidade Associação	09/2019	20/09/2019	15,00	0,00	0,00	0,00	15,00
Total 'CESPE/23':			390,00	0,00	0,00	0,00	390,00
CESPE/24							
IZABEL CRISTINA DA CUNHA FREITAS							
Mensalidade Associação	09/2019	20/09/2019	15,00	0,00	0,00	0,00	15,00
Total 'CESPE/24':			15,00	0,00	0,00	0,00	15,00
CESPE/29							
DIMITRI SERGEL FILGUEIRAS BESSA							
Mensalidade Associação	12/2016	20/12/2016	15,00	0,00	0,00	0,00	15,00
Taxa Ordinária	12/2016	20/12/2016	42,25	0,00	0,00	0,00	42,25
Mensalidade Associação	05/2017	20/05/2017	15,00	0,00	0,00	0,00	15,00
Mensalidade Associação	06/2017	20/06/2017	15,00	0,00	0,00	0,00	15,00
Mensalidade Associação	07/2017	20/07/2017	15,00	0,00	0,00	0,00	15,00
Mensalidade Associação	08/2017	20/08/2017	15,00	0,00	0,00	0,00	15,00
Mensalidade Associação	09/2017	20/09/2017	15,00	0,00	0,00	0,00	15,00
Mensalidade Associação	10/2017	20/10/2017	15,00	0,00	0,00	0,00	15,00
Mensalidade Associação	11/2017	20/11/2017	15,00	0,00	0,00	0,00	15,00
Mensalidade Associação	12/2017	20/12/2017	15,00	0,00	0,00	0,00	15,00
Mensalidade Associação	01/2018	20/01/2018	15,00	0,00	0,00	0,00	15,00
Mensalidade Associação	02/2018	20/02/2018	15,00	0,00	0,00	0,00	15,00

AMOB ASSOCIAÇÃO

Inadimplência até 30/09/2019 para contas emitidas, sub judice² e baixadas²

Mês: todos Unidade: todas Grupo/Classe: todas Cobrança: todas

Correção: não aplicada Multa: não aplicada Juros: não aplicados Data Base: 21/05/2020

Obs: Podem existir contas baixadas ou acordadas que se encontravam em aberto em 30/09/2019.

Unidade	Mês Ref	Vencimento	Valor	Juros	Multa	Correção	Proj. Rec.
Mensalidade Associação	03/2018	20/03/2018	15,00	0,00	0,00	0,00	15,00
Mensalidade Associação	04/2018	20/04/2018	15,00	0,00	0,00	0,00	15,00
Mensalidade Associação	05/2018	20/05/2018	15,00	0,00	0,00	0,00	15,00
Mensalidade Associação	06/2018	20/06/2018	15,00	0,00	0,00	0,00	15,00
Mensalidade Associação	08/2018	20/08/2018	15,00	0,00	0,00	0,00	15,00
Mensalidade Associação	09/2018	20/09/2018	15,00	0,00	0,00	0,00	15,00
Mensalidade Associação	10/2018	20/10/2018	15,00	0,00	0,00	0,00	15,00
Mensalidade Associação	11/2018	20/11/2018	15,00	0,00	0,00	0,00	15,00
Mensalidade Associação	12/2018	20/12/2018	15,00	0,00	0,00	0,00	15,00
Mensalidade Associação	01/2019	20/01/2019	15,00	0,00	0,00	0,00	15,00
Mensalidade Associação	02/2019	20/02/2019	15,00	0,00	0,00	0,00	15,00
Mensalidade Associação	03/2019	20/03/2019	15,00	0,00	0,00	0,00	15,00
Mensalidade Associação	04/2019	20/04/2019	15,00	0,00	0,00	0,00	15,00
Mensalidade Associação	05/2019	20/05/2019	15,00	0,00	0,00	0,00	15,00
Mensalidade Associação	06/2019	20/06/2019	15,00	0,00	0,00	0,00	15,00
Mensalidade Associação	07/2019	20/07/2019	15,00	0,00	0,00	0,00	15,00
Mensalidade Associação	08/2019	20/08/2019	15,00	0,00	0,00	0,00	15,00
Mensalidade Associação	09/2019	20/09/2019	15,00	0,00	0,00	0,00	15,00
Total 'CESPE/29':			477,25	0,00	0,00	0,00	477,25
CESPE/31							
NÉLIO DO AMPARO MACABU JUNIOR							
Mensalidade Associação	07/2017	10/07/2017	15,00	0,00	0,00	0,00	15,00
Mensalidade Associação	08/2017	10/08/2017	15,00	0,00	0,00	0,00	15,00
Mensalidade Associação	09/2017	10/09/2017	15,00	0,00	0,00	0,00	15,00
Total 'CESPE/31':			45,00	0,00	0,00	0,00	45,00
CESPE/32							
RICARDO DE FARIA BARROS							
Mensalidade Associação	01/2019	20/01/2019	15,00	0,00	0,00	0,00	15,00
Mensalidade Associação	02/2019	20/02/2019	15,00	0,00	0,00	0,00	15,00
Mensalidade Associação	03/2019	20/03/2019	15,00	0,00	0,00	0,00	15,00
Mensalidade Associação	04/2019	20/04/2019	15,00	0,00	0,00	0,00	15,00
Mensalidade Associação	05/2019	20/05/2019	15,00	0,00	0,00	0,00	15,00
Mensalidade Associação	06/2019	20/06/2019	15,00	0,00	0,00	0,00	15,00
Mensalidade Associação	07/2019	20/07/2019	15,00	0,00	0,00	0,00	15,00
Mensalidade Associação	08/2019	20/08/2019	15,00	0,00	0,00	0,00	15,00
Mensalidade Associação	09/2019	20/09/2019	15,00	0,00	0,00	0,00	15,00
Total 'CESPE/32':			135,00	0,00	0,00	0,00	135,00
CESPE/36							
FÁBIO JESUS DE SOUZA							
Taxa Parcelamento Lote	02/2012	10/02/2012	853,00	0,00	0,00	0,00	853,00
Taxa Parcelamento Lote	03/2012	10/03/2012	853,00	0,00	0,00	0,00	853,00
Taxa Parcelamento Lote	04/2012	10/04/2012	853,00	0,00	0,00	0,00	853,00
Taxa Parcelamento Lote	07/2012	10/12/2012	853,00	0,00	0,00	0,00	853,00
Mensalidade Associação	12/2012	10/12/2012	50,00	0,00	0,00	0,00	50,00
Taxa Parcelamento Lote	12/2012	10/12/2012	853,00	0,00	0,00	0,00	853,00
Mensalidade Associação	01/2013	10/01/2013	50,00	0,00	0,00	0,00	50,00
Taxa Parcelamento Lote	01/2013	10/01/2013	853,00	0,00	0,00	0,00	853,00
Mensalidade Associação	02/2013	10/02/2013	50,00	0,00	0,00	0,00	50,00
Taxa Parcelamento Lote	02/2013	10/02/2013	853,00	0,00	0,00	0,00	853,00
Mensalidade Associação	03/2013	10/03/2013	50,00	0,00	0,00	0,00	50,00
Taxa Parcelamento Lote	03/2013	10/03/2013	853,00	0,00	0,00	0,00	853,00
Mensalidade Associação	04/2013	10/04/2013	50,00	0,00	0,00	0,00	50,00
Taxa Parcelamento Lote	04/2013	10/04/2013	853,00	0,00	0,00	0,00	853,00
Mensalidade Associação	05/2013	10/05/2013	50,00	0,00	0,00	0,00	50,00
Mensalidade Associação	06/2013	10/06/2013	50,00	0,00	0,00	0,00	50,00
Mensalidade Associação	07/2013	10/07/2013	50,00	0,00	0,00	0,00	50,00
Mensalidade Associação	08/2013	10/08/2013	50,00	0,00	0,00	0,00	50,00
Mensalidade Associação	09/2013	10/09/2013	50,00	0,00	0,00	0,00	50,00
Mensalidade Associação	10/2013	10/10/2013	50,00	0,00	0,00	0,00	50,00
Mensalidade Associação	11/2013	10/11/2013	50,00	0,00	0,00	0,00	50,00
Mensalidade Associação	12/2013	10/12/2013	50,00	0,00	0,00	0,00	50,00
Mensalidade Associação	01/2014	10/01/2014	50,00	0,00	0,00	0,00	50,00
Mensalidade Associação	02/2014	10/02/2014	50,00	0,00	0,00	0,00	50,00
Mensalidade Associação	03/2014	10/03/2014	50,00	0,00	0,00	0,00	50,00
Mensalidade Associação	04/2014	10/04/2014	50,00	0,00	0,00	0,00	50,00
Mensalidade Associação	05/2014	10/05/2014	50,00	0,00	0,00	0,00	50,00
Mensalidade Associação	06/2014	10/06/2014	50,00	0,00	0,00	0,00	50,00
Mensalidade Associação	07/2014	10/07/2014	50,00	0,00	0,00	0,00	50,00
Mensalidade Associação	08/2014	10/08/2014	50,00	0,00	0,00	0,00	50,00
Mensalidade Associação	09/2014	10/09/2014	50,00	0,00	0,00	0,00	50,00
Mensalidade Associação	10/2014	10/10/2014	50,00	0,00	0,00	0,00	50,00
Mensalidade Associação	11/2014	10/11/2014	50,00	0,00	0,00	0,00	50,00
Mensalidade Associação	12/2014	10/12/2014	50,00	0,00	0,00	0,00	50,00

AMOB ASSOCIAÇÃO

Inadimplência até 30/09/2019 para contas emitidas, sub judice² e baixadas³

Mês: todos Unidade: todas Grupo/Classe: todas Cobrança: todas

Correção: não aplicada Multa: não aplicada Juros: não aplicados Data Base: 21/05/2020

Obs: Podem existir contas baixadas ou acordadas que se encontravam em aberto em 30/09/2019.

Unidade	Mês Ref	Vencimento	Valor	Juros	Multa	Correção	Proj. Rec.
Mensalidade Associação	01/2015	10/01/2015	50,00	0,00	0,00	0,00	50,00
Mensalidade Associação	02/2015	10/02/2015	50,00	0,00	0,00	0,00	50,00
Mensalidade Associação	03/2015	10/03/2015	50,00	0,00	0,00	0,00	50,00
Mensalidade Associação	04/2015	10/04/2015	50,00	0,00	0,00	0,00	50,00
Mensalidade Associação	05/2015	10/05/2015	50,00	0,00	0,00	0,00	50,00
Mensalidade Associação	06/2015	10/06/2015	50,00	0,00	0,00	0,00	50,00
Mensalidade Associação	07/2015	10/07/2015	50,00	0,00	0,00	0,00	50,00
Mensalidade Associação	08/2015	10/08/2015	50,00	0,00	0,00	0,00	50,00
Mensalidade Associação	09/2015	10/09/2015	50,00	0,00	0,00	0,00	50,00
Mensalidade Associação	10/2015	10/10/2015	50,00	0,00	0,00	0,00	50,00
Mensalidade Associação	11/2015	10/11/2015	50,00	0,00	0,00	0,00	50,00
Mensalidade Associação	12/2015	10/12/2015	165,25	0,00	0,00	0,00	165,25
Mensalidade Associação	01/2016	10/01/2016	55,00	0,00	0,00	0,00	55,00
Mensalidade Associação	02/2016	10/02/2016	55,00	0,00	0,00	0,00	55,00
Mensalidade Associação	03/2016	10/03/2016	55,00	0,00	0,00	0,00	55,00
Mensalidade Associação	04/2016	10/04/2016	130,00	0,00	0,00	0,00	130,00
Mensalidade Associação	05/2016	10/05/2016	130,00	0,00	0,00	0,00	130,00
Mensalidade Associação	06/2016	10/06/2016	130,00	0,00	0,00	0,00	130,00
Mensalidade Associação	07/2016	10/07/2016	130,00	0,00	0,00	0,00	130,00
Mensalidade Associação	08/2016	10/08/2016	15,00	0,00	0,00	0,00	15,00
Taxa Ordinária	08/2016	10/08/2016	40,00	0,00	0,00	0,00	40,00
Mensalidade Associação	09/2016	10/09/2016	15,00	0,00	0,00	0,00	15,00
Taxa Ordinária	09/2016	10/09/2016	40,00	0,00	0,00	0,00	40,00
Mensalidade Associação	10/2016	10/10/2016	15,00	0,00	0,00	0,00	15,00
Taxa Ordinária	10/2016	10/10/2016	40,00	0,00	0,00	0,00	40,00
Ressarcimento	11/2016	10/11/2016	6,75	0,00	0,00	0,00	6,75
Mensalidade Associação	11/2016	10/11/2016	15,00	0,00	0,00	0,00	15,00
Taxa Ordinária	11/2016	10/11/2016	42,25	0,00	0,00	0,00	42,25
Mensalidade Associação	12/2016	10/12/2016	15,00	0,00	0,00	0,00	15,00
Taxa Ordinária	12/2016	10/12/2016	42,25	0,00	0,00	0,00	42,25
Mensalidade Associação ²	01/2017	10/01/2017	15,00	0,00	0,00	0,00	15,00
Mensalidade Associação ²	02/2017	10/02/2017	15,00	0,00	0,00	0,00	15,00
Mensalidade Associação ²	03/2017	10/03/2017	15,00	0,00	0,00	0,00	15,00
Mensalidade Associação	04/2017	10/04/2017	15,00	0,00	0,00	0,00	15,00
Mensalidade Associação	05/2017	10/05/2017	15,00	0,00	0,00	0,00	15,00
Mensalidade Associação	06/2017	10/06/2017	15,00	0,00	0,00	0,00	15,00
Mensalidade Associação	07/2017	10/07/2017	15,00	0,00	0,00	0,00	15,00
Mensalidade Associação	08/2017	10/08/2017	15,00	0,00	0,00	0,00	15,00
Mensalidade Associação	09/2017	10/09/2017	15,00	0,00	0,00	0,00	15,00
Mensalidade Associação	10/2017	10/10/2017	15,00	0,00	0,00	0,00	15,00
Mensalidade Associação	11/2017	10/11/2017	15,00	0,00	0,00	0,00	15,00
Mensalidade Associação	12/2017	10/12/2017	15,00	0,00	0,00	0,00	15,00
Mensalidade Associação	01/2018	10/01/2018	15,00	0,00	0,00	0,00	15,00
Mensalidade Associação	02/2018	10/02/2018	15,00	0,00	0,00	0,00	15,00
Mensalidade Associação	03/2018	10/03/2018	15,00	0,00	0,00	0,00	15,00
Mensalidade Associação	04/2018	10/04/2018	15,00	0,00	0,00	0,00	15,00
Mensalidade Associação	05/2018	10/05/2018	15,00	0,00	0,00	0,00	15,00
Mensalidade Associação	06/2018	10/06/2018	15,00	0,00	0,00	0,00	15,00
Mensalidade Associação	07/2018	10/07/2018	15,00	0,00	0,00	0,00	15,00
Mensalidade Associação	08/2018	10/08/2018	15,00	0,00	0,00	0,00	15,00
Mensalidade Associação	09/2018	10/09/2018	15,00	0,00	0,00	0,00	15,00
Mensalidade Associação	10/2018	10/10/2018	15,00	0,00	0,00	0,00	15,00
Mensalidade Associação	11/2018	10/11/2018	15,00	0,00	0,00	0,00	15,00
Mensalidade Associação	12/2018	10/12/2018	15,00	0,00	0,00	0,00	15,00
Mensalidade Associação	01/2019	10/01/2019	15,00	0,00	0,00	0,00	15,00
Mensalidade Associação	02/2019	10/02/2019	15,00	0,00	0,00	0,00	15,00
Mensalidade Associação	03/2019	10/03/2019	15,00	0,00	0,00	0,00	15,00
Mensalidade Associação	04/2019	10/04/2019	15,00	0,00	0,00	0,00	15,00
Mensalidade Associação	05/2019	10/05/2019	15,00	0,00	0,00	0,00	15,00
Mensalidade Associação	06/2019	10/06/2019	15,00	0,00	0,00	0,00	15,00
Mensalidade Associação	07/2019	10/07/2019	15,00	0,00	0,00	0,00	15,00
Mensalidade Associação	08/2019	10/08/2019	15,00	0,00	0,00	0,00	15,00
Mensalidade Associação	09/2019	10/09/2019	15,00	0,00	0,00	0,00	15,00
Total CESPE/38:			11.108,50	0,00	0,00	0,00	11.108,50
CESPE/39							
GLAUCIA DAPARECIDA SILVA							
Mensalidade Associação	06/2018	20/06/2018	15,00	0,00	0,00	0,00	15,00
Mensalidade Associação	07/2018	20/07/2018	15,00	0,00	0,00	0,00	15,00
Mensalidade Associação	10/2018	20/10/2018	15,00	0,00	0,00	0,00	15,00
Mensalidade Associação	11/2018	20/11/2018	15,00	0,00	0,00	0,00	15,00
Mensalidade Associação	12/2018	20/12/2018	15,00	0,00	0,00	0,00	15,00
Mensalidade Associação	02/2019	20/02/2019	15,00	0,00	0,00	0,00	15,00
Mensalidade Associação	03/2019	20/03/2019	15,00	0,00	0,00	0,00	15,00

AMOB ASSOCIAÇÃO

Inadimplência até 30/09/2019 para contas emitidas, sub judice² e baixadas³

Mês: todos Unidade: todas Grupo/Classe: todas Cobrança: todas

Correção: não aplicada Multa: não aplicada Juros: não aplicados Data Base: 21/05/2020

Obs: Podem existir contas baixadas ou acordadas que se encontravam em aberto em 30/09/2019.

Unidade	Mês Ref	Vencimento	Valor	Juros	Multa	Correção	Proj. Rec.
Mensalidade Associação	04/2019	20/04/2019	15,00	0,00	0,00	0,00	15,00
Mensalidade Associação	05/2019	20/05/2019	15,00	0,00	0,00	0,00	15,00
Mensalidade Associação	06/2019	20/06/2019	15,00	0,00	0,00	0,00	15,00
Mensalidade Associação	07/2019	20/07/2019	15,00	0,00	0,00	0,00	15,00
Total 'CESPE/39':			165,00	0,00	0,00	0,00	165,00
CESPE/41							
FLAVIA CRISTINA DE SOUSA SILVA							
Mensalidade Associação	10/2017	20/10/2017	15,00	0,00	0,00	0,00	15,00
Mensalidade Associação	11/2017	20/11/2017	15,00	0,00	0,00	0,00	15,00
Mensalidade Associação	04/2018	20/04/2018	15,00	0,00	0,00	0,00	15,00
Mensalidade Associação	06/2018	20/06/2018	15,00	0,00	0,00	0,00	15,00
Mensalidade Associação	07/2018	20/07/2018	15,00	0,00	0,00	0,00	15,00
Mensalidade Associação	08/2018	20/08/2018	15,00	0,00	0,00	0,00	15,00
Mensalidade Associação	09/2018	20/09/2018	15,00	0,00	0,00	0,00	15,00
Mensalidade Associação	10/2018	20/10/2018	15,00	0,00	0,00	0,00	15,00
Mensalidade Associação	11/2018	20/11/2018	15,00	0,00	0,00	0,00	15,00
Mensalidade Associação	12/2018	20/12/2018	15,00	0,00	0,00	0,00	15,00
Mensalidade Associação	01/2019	20/01/2019	15,00	0,00	0,00	0,00	15,00
Mensalidade Associação	02/2019	20/02/2019	15,00	0,00	0,00	0,00	15,00
Mensalidade Associação	03/2019	20/03/2019	15,00	0,00	0,00	0,00	15,00
Mensalidade Associação	04/2019	20/04/2019	15,00	0,00	0,00	0,00	15,00
Mensalidade Associação	05/2019	20/05/2019	15,00	0,00	0,00	0,00	15,00
Mensalidade Associação ³	09/2019	20/09/2019	15,00	0,00	0,00	0,00	15,00
Total 'CESPE/41':			240,00	0,00	0,00	0,00	240,00
CESPE/42							
MARCO VALERIO CARDOSO							
Mensalidade Associação ³	03/2018	28/03/2018	15,00	0,00	0,00	0,00	15,00
Mensalidade Associação ³	11/2018	30/11/2018	15,00	0,00	0,00	0,00	15,00
Mensalidade Associação ³	03/2019	28/03/2019	15,00	0,00	0,00	0,00	15,00
Mensalidade Associação ³	04/2019	28/04/2019	15,00	0,00	0,00	0,00	15,00
Total 'CESPE/42':			60,00	0,00	0,00	0,00	60,00
CESPE/45							
BRUNO FERNANDES ZENOBIO DE LIMA							
Mensalidade Associação	11/2017	30/11/2017	15,00	0,00	0,00	0,00	15,00
Mensalidade Associação	01/2018	30/01/2018	15,00	0,00	0,00	0,00	15,00
Mensalidade Associação	02/2018	28/02/2018	15,00	0,00	0,00	0,00	15,00
Mensalidade Associação	03/2018	28/03/2018	15,00	0,00	0,00	0,00	15,00
Mensalidade Associação	05/2018	28/05/2018	15,00	0,00	0,00	0,00	15,00
Mensalidade Associação	07/2018	30/07/2018	15,00	0,00	0,00	0,00	15,00
Mensalidade Associação	08/2018	30/08/2018	15,00	0,00	0,00	0,00	15,00
Mensalidade Associação	09/2018	30/09/2018	15,00	0,00	0,00	0,00	15,00
Mensalidade Associação	10/2018	30/10/2018	15,00	0,00	0,00	0,00	15,00
Mensalidade Associação	11/2018	30/11/2018	15,00	0,00	0,00	0,00	15,00
Mensalidade Associação	12/2018	30/12/2018	15,00	0,00	0,00	0,00	15,00
Mensalidade Associação	01/2019	30/01/2019	15,00	0,00	0,00	0,00	15,00
Mensalidade Associação	02/2019	28/02/2019	15,00	0,00	0,00	0,00	15,00
Mensalidade Associação	03/2019	28/03/2019	15,00	0,00	0,00	0,00	15,00
Mensalidade Associação	04/2019	28/04/2019	15,00	0,00	0,00	0,00	15,00
Mensalidade Associação	05/2019	30/05/2019	15,00	0,00	0,00	0,00	15,00
Mensalidade Associação	06/2019	30/06/2019	15,00	0,00	0,00	0,00	15,00
Mensalidade Associação	07/2019	30/07/2019	15,00	0,00	0,00	0,00	15,00
Mensalidade Associação	08/2019	30/08/2019	15,00	0,00	0,00	0,00	15,00
Total 'CESPE/45':			285,00	0,00	0,00	0,00	285,00
CESPE/47							
ANTONIO CARLOS MORENO MOURA							
Mensalidade Associação	10/2017	10/10/2017	15,00	0,00	0,00	0,00	15,00
Mensalidade Associação	12/2017	30/12/2017	15,00	0,00	0,00	0,00	15,00
Mensalidade Associação	03/2018	28/03/2018	15,00	0,00	0,00	0,00	15,00
Mensalidade Associação	04/2018	28/04/2018	15,00	0,00	0,00	0,00	15,00
Mensalidade Associação	05/2018	28/05/2018	15,00	0,00	0,00	0,00	15,00
Mensalidade Associação	10/2018	14/11/2018	15,00	0,00	0,00	0,00	15,00
Total 'CESPE/47':			90,00	0,00	0,00	0,00	90,00
CESPE/49							
SILVANIA GOMES TEMOTEO							
Mensalidade Associação	03/2013	10/03/2013	50,00	0,00	0,00	0,00	50,00
Mensalidade Associação	01/2014	10/01/2014	50,00	0,00	0,00	0,00	50,00
Mensalidade Associação	05/2014	10/05/2014	50,00	0,00	0,00	0,00	50,00
Mensalidade Associação	07/2014	10/07/2014	50,00	0,00	0,00	0,00	50,00
Mensalidade Associação	08/2014	10/08/2014	50,00	0,00	0,00	0,00	50,00
Mensalidade Associação	09/2014	10/09/2014	50,00	0,00	0,00	0,00	50,00
Mensalidade Associação	10/2014	10/10/2014	50,00	0,00	0,00	0,00	50,00
Mensalidade Associação	11/2014	10/11/2014	50,00	0,00	0,00	0,00	50,00
Mensalidade Associação	12/2014	10/12/2014	50,00	0,00	0,00	0,00	50,00

AMOB ASSOCIAÇÃO

Inadimplência até 30/09/2019 para contas emitidas, sub judice² e baixadas³

Mês: todos Unidade: todas Grupo/Classe: todas Cobrança: todas

Correção: não aplicada Multa: não aplicada Juros: não aplicados Data Base: 21/05/2020

Obs: Podem existir contas baixadas ou acordadas que se encontravam em aberto em 30/09/2019.

Unidade	Mês Ref	Vencimento	Valor	Juros	Multa	Correção	Proj. Rec.
Acordo	12/2014	10/12/2014	783,58	0,00	0,00	0,00	783,58
Mensalidade Associação	01/2015	10/01/2015	50,00	0,00	0,00	0,00	50,00
Acordo	01/2015	10/01/2015	783,58	0,00	0,00	0,00	783,58
Mensalidade Associação	02/2015	10/02/2015	50,00	0,00	0,00	0,00	50,00
Mensalidade Associação	03/2015	10/03/2015	50,00	0,00	0,00	0,00	50,00
Mensalidade Associação	04/2015	10/04/2015	50,00	0,00	0,00	0,00	50,00
Mensalidade Associação	05/2015	10/05/2015	50,00	0,00	0,00	0,00	50,00
Mensalidade Associação	06/2015	10/06/2015	50,00	0,00	0,00	0,00	50,00
Mensalidade Associação	07/2015	10/07/2015	50,00	0,00	0,00	0,00	50,00
Mensalidade Associação	08/2015	10/08/2015	50,00	0,00	0,00	0,00	50,00
Mensalidade Associação	09/2015	10/09/2015	50,00	0,00	0,00	0,00	50,00
Mensalidade Associação	10/2015	10/10/2015	50,00	0,00	0,00	0,00	50,00
Mensalidade Associação	11/2015	10/11/2015	50,00	0,00	0,00	0,00	50,00
Mensalidade Associação	12/2015	10/12/2015	165,25	0,00	0,00	0,00	165,25
Mensalidade Associação	01/2016	10/01/2016	55,00	0,00	0,00	0,00	55,00
Mensalidade Associação	02/2016	10/02/2016	55,00	0,00	0,00	0,00	55,00
Mensalidade Associação	03/2016	10/03/2016	55,00	0,00	0,00	0,00	55,00
Mensalidade Associação	04/2016	10/04/2016	130,00	0,00	0,00	0,00	130,00
Mensalidade Associação	05/2016	10/05/2016	130,00	0,00	0,00	0,00	130,00
Mensalidade Associação	06/2016	10/06/2016	130,00	0,00	0,00	0,00	130,00
Mensalidade Associação	08/2016	30/08/2016	15,00	0,00	0,00	0,00	15,00
Taxa Ordinária	08/2016	30/08/2016	40,00	0,00	0,00	0,00	40,00
Mensalidade Associação	09/2016	10/09/2016	15,00	0,00	0,00	0,00	15,00
Taxa Ordinária	09/2016	10/09/2016	40,00	0,00	0,00	0,00	40,00
Mensalidade Associação	10/2016	10/10/2016	15,00	0,00	0,00	0,00	15,00
Taxa Ordinária	10/2016	10/10/2016	40,00	0,00	0,00	0,00	40,00
Mensalidade Associação	12/2016	10/12/2016	15,00	0,00	0,00	0,00	15,00
Taxa Ordinária	12/2016	10/12/2016	42,25	0,00	0,00	0,00	42,25
Mensalidade Associação	01/2017	10/01/2017	15,00	0,00	0,00	0,00	15,00
Mensalidade Associação	02/2017	10/02/2017	15,00	0,00	0,00	0,00	15,00
Mensalidade Associação	03/2017	10/03/2017	15,00	0,00	0,00	0,00	15,00
Mensalidade Associação	04/2017	10/04/2017	15,00	0,00	0,00	0,00	15,00
Mensalidade Associação	05/2017	10/05/2017	15,00	0,00	0,00	0,00	15,00
Mensalidade Associação	06/2017	10/06/2017	15,00	0,00	0,00	0,00	15,00
Mensalidade Associação	07/2017	10/07/2017	15,00	0,00	0,00	0,00	15,00
Mensalidade Associação	08/2017	10/08/2017	15,00	0,00	0,00	0,00	15,00
Mensalidade Associação	09/2017	10/09/2017	15,00	0,00	0,00	0,00	15,00
Mensalidade Associação	10/2017	10/10/2017	15,00	0,00	0,00	0,00	15,00
Mensalidade Associação	11/2017	10/11/2017	15,00	0,00	0,00	0,00	15,00
Mensalidade Associação	12/2017	10/12/2017	15,00	0,00	0,00	0,00	15,00
Mensalidade Associação	01/2018	10/01/2018	15,00	0,00	0,00	0,00	15,00
Mensalidade Associação	02/2018	10/02/2018	15,00	0,00	0,00	0,00	15,00
Mensalidade Associação	03/2018	10/03/2018	15,00	0,00	0,00	0,00	15,00
Mensalidade Associação	04/2018	10/04/2018	15,00	0,00	0,00	0,00	15,00
Mensalidade Associação	05/2018	10/05/2018	15,00	0,00	0,00	0,00	15,00
Mensalidade Associação	06/2018	10/06/2018	15,00	0,00	0,00	0,00	15,00
Mensalidade Associação	07/2018	10/07/2018	15,00	0,00	0,00	0,00	15,00
Mensalidade Associação	08/2018	10/08/2018	15,00	0,00	0,00	0,00	15,00
Mensalidade Associação	12/2018	10/12/2018	15,00	0,00	0,00	0,00	15,00
Mensalidade Associação	01/2019	10/01/2019	15,00	0,00	0,00	0,00	15,00
Acordo (01/01)	01/2019	14/01/2019	17,23	0,00	0,00	0,00	17,23
Mensalidade Associação	02/2019	10/02/2019	15,00	0,00	0,00	0,00	15,00
Mensalidade Associação	04/2019	10/04/2019	15,00	0,00	0,00	0,00	15,00
Mensalidade Associação	05/2019	10/05/2019	15,00	0,00	0,00	0,00	15,00
Mensalidade Associação	06/2019	10/06/2019	15,00	0,00	0,00	0,00	15,00
Total 'CESPE/49':			3.916,89	0,00	0,00	0,00	3.916,89
CESPE/50							
MARCIO KANEGAE SARAIVA							
Mensalidade Associação	05/2018	20/05/2018	15,00	0,00	0,00	0,00	15,00
Mensalidade Associação	06/2018	20/06/2018	15,00	0,00	0,00	0,00	15,00
Mensalidade Associação	07/2018	20/07/2018	15,00	0,00	0,00	0,00	15,00
Mensalidade Associação	08/2018	20/08/2018	15,00	0,00	0,00	0,00	15,00
Mensalidade Associação	09/2018	20/09/2018	15,00	0,00	0,00	0,00	15,00
Mensalidade Associação	10/2018	20/10/2018	15,00	0,00	0,00	0,00	15,00
Mensalidade Associação	11/2018	20/11/2018	15,00	0,00	0,00	0,00	15,00
Mensalidade Associação	12/2018	20/12/2018	15,00	0,00	0,00	0,00	15,00
Mensalidade Associação	01/2019	20/01/2019	15,00	0,00	0,00	0,00	15,00
Mensalidade Associação	04/2019	20/04/2019	15,00	0,00	0,00	0,00	15,00
Mensalidade Associação	06/2019	20/06/2019	15,00	0,00	0,00	0,00	15,00
Mensalidade Associação	07/2019	20/07/2019	15,00	0,00	0,00	0,00	15,00
Mensalidade Associação	08/2019	20/08/2019	15,00	0,00	0,00	0,00	15,00
Mensalidade Associação	09/2019	20/09/2019	15,00	0,00	0,00	0,00	15,00
Total 'CESPE/50':			210,00	0,00	0,00	0,00	210,00

AMOB ASSOCIAÇÃO

Inadimplência até 30/09/2019 para contas emitidas, sub judice² e baixadas³

Mês: todos Unidade: todas Grupo/Classe: todas Cobrança: todas

Correção: não aplicada Multa: não aplicada Juros: não aplicados Data Base: 21/05/2020

Obs: Podem existir contas baixadas ou acordadas que se encontravam em aberto em 30/09/2019.

Unidade	Mês Ref	Vencimento	Valor	Juros	Multa	Correção	Proj. Rec.
CRDOR/01							
JOSÉ FRITSCH							
Mensalidade Associação	02/2017	20/02/2017	15,00	0,00	0,00	0,00	15,00
Mensalidade Associação	03/2017	20/03/2017	15,00	0,00	0,00	0,00	15,00
Total 'CRDOR/01':			30,00	0,00	0,00	0,00	30,00
CRDOR/03							
ALVÁRGO AUGUSTO FARIA SILVA							
Ressarcimento	11/2016	20/11/2016	6,75	0,00	0,00	0,00	6,75
Tarifa emissão boleto	12/2016	20/12/2016	2,25	0,00	0,00	0,00	2,25
Tarifa emissão boleto	12/2016	20/12/2016	2,25	0,00	0,00	0,00	2,25
Total 'CRDOR/03':			11,25	0,00	0,00	0,00	11,25
CRDOR/05							
CIRINEU DAVI SANINI							
Mensalidade Associação	02/2017	20/02/2017	15,00	0,00	0,00	0,00	15,00
Mensalidade Associação	03/2017	20/03/2017	15,00	0,00	0,00	0,00	15,00
Mensalidade Associação	04/2017	20/04/2017	15,00	0,00	0,00	0,00	15,00
Mensalidade Associação	05/2017	20/05/2017	15,00	0,00	0,00	0,00	15,00
Mensalidade Associação	06/2017	20/06/2017	15,00	0,00	0,00	0,00	15,00
Mensalidade Associação	07/2017	20/07/2017	15,00	0,00	0,00	0,00	15,00
Mensalidade Associação	08/2017	20/08/2017	15,00	0,00	0,00	0,00	15,00
Mensalidade Associação	09/2017	20/09/2017	15,00	0,00	0,00	0,00	15,00
Mensalidade Associação	10/2017	20/10/2017	15,00	0,00	0,00	0,00	15,00
Mensalidade Associação	11/2017	20/11/2017	15,00	0,00	0,00	0,00	15,00
Mensalidade Associação	12/2017	20/12/2017	15,00	0,00	0,00	0,00	15,00
Mensalidade Associação	01/2018	20/01/2018	15,00	0,00	0,00	0,00	15,00
Mensalidade Associação	02/2018	20/02/2018	15,00	0,00	0,00	0,00	15,00
Mensalidade Associação	03/2018	20/03/2018	15,00	0,00	0,00	0,00	15,00
Mensalidade Associação	04/2018	20/04/2018	15,00	0,00	0,00	0,00	15,00
Mensalidade Associação	05/2018	20/05/2018	15,00	0,00	0,00	0,00	15,00
Mensalidade Associação	06/2018	20/06/2018	15,00	0,00	0,00	0,00	15,00
Mensalidade Associação	07/2018	20/07/2018	15,00	0,00	0,00	0,00	15,00
Mensalidade Associação	08/2018	20/08/2018	15,00	0,00	0,00	0,00	15,00
Mensalidade Associação	09/2018	20/09/2018	15,00	0,00	0,00	0,00	15,00
Mensalidade Associação	10/2018	20/10/2018	15,00	0,00	0,00	0,00	15,00
Mensalidade Associação	11/2018	20/11/2018	15,00	0,00	0,00	0,00	15,00
Mensalidade Associação	12/2018	20/12/2018	15,00	0,00	0,00	0,00	15,00
Mensalidade Associação	01/2019	20/01/2019	15,00	0,00	0,00	0,00	15,00
Mensalidade Associação	02/2019	20/02/2019	15,00	0,00	0,00	0,00	15,00
Mensalidade Associação	03/2019	20/03/2019	15,00	0,00	0,00	0,00	15,00
Mensalidade Associação	04/2019	20/04/2019	15,00	0,00	0,00	0,00	15,00
Mensalidade Associação	05/2019	20/05/2019	15,00	0,00	0,00	0,00	15,00
Mensalidade Associação	06/2019	20/06/2019	15,00	0,00	0,00	0,00	15,00
Mensalidade Associação	07/2019	20/07/2019	15,00	0,00	0,00	0,00	15,00
Mensalidade Associação	08/2019	20/08/2019	15,00	0,00	0,00	0,00	15,00
Mensalidade Associação	09/2019	20/09/2019	15,00	0,00	0,00	0,00	15,00
Total 'CRDOR/05':			480,00	0,00	0,00	0,00	480,00
CRDOR/08							
MIRIAM THEREZA PORTO DE SOUZA							
Mensalidade Associação	05/2017	30/05/2017	15,00	0,00	0,00	0,00	15,00
Total 'CRDOR/08':			15,00	0,00	0,00	0,00	15,00
DNIEL/02							
WILLIAMS FRANCISCO DA SILVA							
Mensalidade Associação	08/2017	20/08/2017	15,00	0,00	0,00	0,00	15,00
Mensalidade Associação	09/2017	20/09/2017	15,00	0,00	0,00	0,00	15,00
Mensalidade Associação	10/2017	20/10/2017	15,00	0,00	0,00	0,00	15,00
Mensalidade Associação	11/2017	20/11/2017	15,00	0,00	0,00	0,00	15,00
Acordo (04/01) ⁴	11/2017	30/11/2017	35,58	0,00	0,00	0,00	35,58
Mensalidade Associação	12/2017	20/12/2017	15,00	0,00	0,00	0,00	15,00
Acordo (05/01) ⁴	12/2017	30/12/2017	35,58	0,00	0,00	0,00	35,58
Mensalidade Associação	01/2018	20/01/2018	15,00	0,00	0,00	0,00	15,00
Acordo (06/01) ⁴	01/2018	30/01/2018	35,58	0,00	0,00	0,00	35,58
Mensalidade Associação	02/2018	20/02/2018	15,00	0,00	0,00	0,00	15,00
Acordo (07/01) ⁴	02/2018	28/02/2018	35,58	0,00	0,00	0,00	35,58
Mensalidade Associação	03/2018	20/03/2018	15,00	0,00	0,00	0,00	15,00
Acordo (08/01) ⁴	03/2018	30/03/2018	35,58	0,00	0,00	0,00	35,58
Mensalidade Associação	04/2018	20/04/2018	15,00	0,00	0,00	0,00	15,00
Acordo (08/01) ⁴	04/2018	30/04/2018	35,58	0,00	0,00	0,00	35,58
Mensalidade Associação	05/2018	20/05/2018	15,00	0,00	0,00	0,00	15,00
Acordo (10/01) ⁴	05/2018	30/05/2018	35,58	0,00	0,00	0,00	35,58
Mensalidade Associação	06/2018	20/06/2018	15,00	0,00	0,00	0,00	15,00
Acordo (11/01) ⁴	06/2018	30/06/2018	35,58	0,00	0,00	0,00	35,58
Mensalidade Associação	07/2018	20/07/2018	15,00	0,00	0,00	0,00	15,00
Acordo (12/01) ⁴	07/2018	30/07/2018	35,58	0,00	0,00	0,00	35,58

AMOB ASSOCIAÇÃO

Inadimplência até 30/09/2019 para contas emitidas, sub judice* e baixadas*

Mês: todos Unidade: todas Grupo/Classe: todas Cobrança: todas

Correção: não aplicada Multa: não aplicada Juros: não aplicados Data Base: 21/05/2020

Obs: Podem existir contas baixadas ou acordadas que se encontravam em aberto em 30/09/2019.

Unidade	Mês Ref	Vencimento	Valor	Juros	Multa	Correção	Proj. Rec.
Mensalidade Associação	08/2018	20/08/2018	15,00	0,00	0,00	0,00	15,00
Mensalidade Associação	09/2018	20/09/2018	15,00	0,00	0,00	0,00	15,00
Mensalidade Associação	10/2018	20/10/2018	15,00	0,00	0,00	0,00	15,00
Mensalidade Associação	11/2018	20/11/2018	15,00	0,00	0,00	0,00	15,00
Mensalidade Associação	12/2018	20/12/2018	15,00	0,00	0,00	0,00	15,00
Mensalidade Associação	01/2019	20/01/2019	15,00	0,00	0,00	0,00	15,00
Mensalidade Associação	02/2019	20/02/2019	15,00	0,00	0,00	0,00	15,00
Mensalidade Associação	03/2019	20/03/2019	15,00	0,00	0,00	0,00	15,00
Mensalidade Associação	04/2019	20/04/2019	15,00	0,00	0,00	0,00	15,00
Mensalidade Associação	05/2019	20/05/2019	15,00	0,00	0,00	0,00	15,00
Mensalidade Associação	06/2019	20/06/2019	15,00	0,00	0,00	0,00	15,00
Mensalidade Associação	07/2019	20/07/2019	15,00	0,00	0,00	0,00	15,00
Mensalidade Associação	08/2019	20/08/2019	15,00	0,00	0,00	0,00	15,00
Mensalidade Associação	09/2019	20/09/2019	15,00	0,00	0,00	0,00	15,00
Total 'DNIEL/02':			710,22	0,00	0,00	0,00	710,22
DNIEL/03							
GUSTAVO SILVA CYSNE SOUZA							
Tx. Assoc. + Tx. Invest.	06/2016	30/06/2016	130,00	0,00	0,00	0,00	130,00
Total 'DNIEL/03':			130,00	0,00	0,00	0,00	130,00
DNIEL/04							
WILLIAMS FRANCISCO DA SILVA							
Mensalidade Associação	08/2017	20/08/2017	15,00	0,00	0,00	0,00	15,00
Mensalidade Associação	09/2017	20/09/2017	15,00	0,00	0,00	0,00	15,00
Mensalidade Associação	10/2017	20/10/2017	15,00	0,00	0,00	0,00	15,00
Mensalidade Associação	11/2017	20/11/2017	15,00	0,00	0,00	0,00	15,00
Acordo (04/01)*	11/2017	30/11/2017	35,58	0,00	0,00	0,00	35,58
Mensalidade Associação	12/2017	20/12/2017	15,00	0,00	0,00	0,00	15,00
Acordo (05/01)*	12/2017	30/12/2017	35,58	0,00	0,00	0,00	35,58
Mensalidade Associação	01/2018	20/01/2018	15,00	0,00	0,00	0,00	15,00
Acordo (06/01)*	01/2018	30/01/2018	35,58	0,00	0,00	0,00	35,58
Mensalidade Associação	02/2018	20/02/2018	15,00	0,00	0,00	0,00	15,00
Acordo (07/01)*	02/2018	28/02/2018	35,58	0,00	0,00	0,00	35,58
Mensalidade Associação	03/2018	20/03/2018	15,00	0,00	0,00	0,00	15,00
Acordo (08/01)*	03/2018	30/03/2018	35,58	0,00	0,00	0,00	35,58
Mensalidade Associação	04/2018	20/04/2018	15,00	0,00	0,00	0,00	15,00
Acordo (09/01)*	04/2018	30/04/2018	35,58	0,00	0,00	0,00	35,58
Mensalidade Associação	05/2018	20/05/2018	15,00	0,00	0,00	0,00	15,00
Acordo (10/01)*	05/2018	30/05/2018	35,58	0,00	0,00	0,00	35,58
Mensalidade Associação	06/2018	20/06/2018	15,00	0,00	0,00	0,00	15,00
Acordo (11/01)*	06/2018	30/06/2018	35,58	0,00	0,00	0,00	35,58
Mensalidade Associação	07/2018	20/07/2018	15,00	0,00	0,00	0,00	15,00
Acordo (12/01)*	07/2018	30/07/2018	35,58	0,00	0,00	0,00	35,58
Mensalidade Associação	08/2018	20/08/2018	15,00	0,00	0,00	0,00	15,00
Mensalidade Associação	09/2018	20/09/2018	15,00	0,00	0,00	0,00	15,00
Mensalidade Associação	10/2018	20/10/2018	15,00	0,00	0,00	0,00	15,00
Mensalidade Associação	11/2018	20/11/2018	15,00	0,00	0,00	0,00	15,00
Mensalidade Associação	12/2018	20/12/2018	15,00	0,00	0,00	0,00	15,00
Mensalidade Associação	01/2019	20/01/2019	15,00	0,00	0,00	0,00	15,00
Mensalidade Associação	02/2019	20/02/2019	15,00	0,00	0,00	0,00	15,00
Mensalidade Associação	03/2019	20/03/2019	15,00	0,00	0,00	0,00	15,00
Mensalidade Associação	04/2019	20/04/2019	15,00	0,00	0,00	0,00	15,00
Mensalidade Associação	05/2019	20/05/2019	15,00	0,00	0,00	0,00	15,00
Mensalidade Associação	06/2019	20/06/2019	15,00	0,00	0,00	0,00	15,00
Mensalidade Associação	07/2019	20/07/2019	15,00	0,00	0,00	0,00	15,00
Mensalidade Associação	08/2019	20/08/2019	15,00	0,00	0,00	0,00	15,00
Mensalidade Associação	09/2019	20/09/2019	15,00	0,00	0,00	0,00	15,00
Total 'DNIEL/04':			710,22	0,00	0,00	0,00	710,22
DNIEL/08							
PAULO ROBERTO DE JESUS BRITO							
Mensalidade Associação	01/2019	30/01/2019	15,00	0,00	0,00	0,00	15,00
Total 'DNIEL/08':			15,00	0,00	0,00	0,00	15,00
DNIEL/09							
Pailoma Vieira Muterle							
Mensalidade Associação	07/2017	10/07/2017	15,00	0,00	0,00	0,00	15,00
Total 'DNIEL/09':			15,00	0,00	0,00	0,00	15,00
DNIEL/10							
RODRIGO MAGALHÃES BARROS							
Mensalidade Associação	07/2018	20/07/2018	15,00	0,00	0,00	0,00	15,00
Mensalidade Associação	08/2018	20/08/2018	15,00	0,00	0,00	0,00	15,00
Mensalidade Associação	09/2018	20/09/2018	15,00	0,00	0,00	0,00	15,00
Mensalidade Associação	10/2018	20/10/2018	15,00	0,00	0,00	0,00	15,00
Mensalidade Associação	11/2018	20/11/2018	15,00	0,00	0,00	0,00	15,00
Mensalidade Associação	12/2018	20/12/2018	15,00	0,00	0,00	0,00	15,00

AMOB ASSOCIAÇÃO

Inadimplência até 30/09/2019 para contas emitidas, sub judice² e baixadas³

Mês: todos Unidade: todas Grupo/Classe: todas Cobrança: todas

Correção: não aplicada Multa: não aplicada Juros: não aplicados Data Base: 21/05/2020

Obs: Podem existir contas baixadas ou acordadas que se encontravam em aberto em 30/09/2019.

Unidade	Mês Ref	Vencimento	Valor	Juros	Multa	Correção	Proj. Rec.
Mensalidade Associação	01/2019	20/01/2019	15,00	0,00	0,00	0,00	15,00
Mensalidade Associação	02/2019	20/02/2019	15,00	0,00	0,00	0,00	15,00
Mensalidade Associação	03/2019	20/03/2019	15,00	0,00	0,00	0,00	15,00
Mensalidade Associação	04/2019	20/04/2019	15,00	0,00	0,00	0,00	15,00
Mensalidade Associação	05/2019	20/05/2019	15,00	0,00	0,00	0,00	15,00
Mensalidade Associação	06/2019	20/06/2019	15,00	0,00	0,00	0,00	15,00
Mensalidade Associação	07/2019	20/07/2019	15,00	0,00	0,00	0,00	15,00
Mensalidade Associação	08/2019	20/08/2019	15,00	0,00	0,00	0,00	15,00
Mensalidade Associação	09/2019	20/09/2019	15,00	0,00	0,00	0,00	15,00
Total 'DNIEL/10':			225,00	0,00	0,00	0,00	225,00
DNIEL/11							
MARIO AUGUSTO MALTA VILAS BOAS							
Acordo	03/2011	10/03/2011	1.896,74	0,00	0,00	0,00	1.896,74
Acordo	03/2011	10/03/2011	1.896,74	0,00	0,00	0,00	1.896,74
Mensalidade Associação	05/2011	20/05/2011	50,00	0,00	0,00	0,00	50,00
Acordo	05/2011	20/05/2011	729,52	0,00	0,00	0,00	729,52
Mensalidade Associação	06/2011	20/06/2011	50,00	0,00	0,00	0,00	50,00
Mensalidade Associação	07/2011	20/07/2011	50,00	0,00	0,00	0,00	50,00
Mensalidade Associação	08/2011	20/08/2011	50,00	0,00	0,00	0,00	50,00
Mensalidade Associação	09/2011	20/09/2011	50,00	0,00	0,00	0,00	50,00
Mensalidade Associação	10/2011	20/10/2011	50,00	0,00	0,00	0,00	50,00
Mensalidade Associação	11/2011	20/11/2011	50,00	0,00	0,00	0,00	50,00
Mensalidade Associação	12/2011	20/12/2011	50,00	0,00	0,00	0,00	50,00
Mensalidade Associação	01/2012	20/01/2012	50,00	0,00	0,00	0,00	50,00
Mensalidade Associação	02/2012	20/02/2012	50,00	0,00	0,00	0,00	50,00
Mensalidade Associação	03/2012	10/03/2012	50,00	0,00	0,00	0,00	50,00
Mensalidade Associação	04/2012	10/04/2012	50,00	0,00	0,00	0,00	50,00
Mensalidade Associação	05/2012	10/05/2012	50,00	0,00	0,00	0,00	50,00
Mensalidade Associação	06/2012	10/06/2012	50,00	0,00	0,00	0,00	50,00
Mensalidade Associação	07/2012	10/07/2012	50,00	0,00	0,00	0,00	50,00
Mensalidade Associação	08/2012	10/08/2012	50,00	0,00	0,00	0,00	50,00
Mensalidade Associação	11/2012	10/11/2012	50,00	0,00	0,00	0,00	50,00
Mensalidade Associação	12/2012	10/12/2012	50,00	0,00	0,00	0,00	50,00
Mensalidade Associação	01/2013	10/01/2013	50,00	0,00	0,00	0,00	50,00
Mensalidade Associação	02/2013	10/02/2013	50,00	0,00	0,00	0,00	50,00
Mensalidade Associação	03/2013	10/03/2013	50,00	0,00	0,00	0,00	50,00
Mensalidade Associação	04/2013	10/04/2013	50,00	0,00	0,00	0,00	50,00
Mensalidade Associação	05/2013	10/05/2013	50,00	0,00	0,00	0,00	50,00
Mensalidade Associação	06/2013	10/06/2013	50,00	0,00	0,00	0,00	50,00
Mensalidade Associação	07/2013	10/07/2013	50,00	0,00	0,00	0,00	50,00
Mensalidade Associação	08/2013	10/08/2013	50,00	0,00	0,00	0,00	50,00
Mensalidade Associação	09/2013	10/09/2013	50,00	0,00	0,00	0,00	50,00
Mensalidade Associação	11/2013	10/11/2013	50,00	0,00	0,00	0,00	50,00
Mensalidade Associação	12/2013	10/12/2013	50,00	0,00	0,00	0,00	50,00
Mensalidade Associação	01/2014	10/01/2014	50,00	0,00	0,00	0,00	50,00
Mensalidade Associação	02/2014	10/02/2014	50,00	0,00	0,00	0,00	50,00
Mensalidade Associação	03/2014	10/03/2014	50,00	0,00	0,00	0,00	50,00
Mensalidade Associação	04/2014	10/04/2014	50,00	0,00	0,00	0,00	50,00
Mensalidade Associação	05/2014	10/05/2014	50,00	0,00	0,00	0,00	50,00
Mensalidade Associação	06/2014	10/06/2014	50,00	0,00	0,00	0,00	50,00
Mensalidade Associação	07/2014	10/07/2014	50,00	0,00	0,00	0,00	50,00
Mensalidade Associação	08/2014	10/08/2014	50,00	0,00	0,00	0,00	50,00
Mensalidade Associação	09/2014	10/09/2014	50,00	0,00	0,00	0,00	50,00
Mensalidade Associação	10/2014	10/10/2014	50,00	0,00	0,00	0,00	50,00
Mensalidade Associação	11/2014	10/11/2014	50,00	0,00	0,00	0,00	50,00
Mensalidade Associação	12/2014	10/12/2014	50,00	0,00	0,00	0,00	50,00
Mensalidade Associação	01/2015	10/01/2015	50,00	0,00	0,00	0,00	50,00
Mensalidade Associação	02/2015	10/02/2015	50,00	0,00	0,00	0,00	50,00
Mensalidade Associação	03/2015	10/03/2015	50,00	0,00	0,00	0,00	50,00
Mensalidade Associação	04/2015	10/04/2015	50,00	0,00	0,00	0,00	50,00
Mensalidade Associação	05/2015	10/05/2015	50,00	0,00	0,00	0,00	50,00
Mensalidade Associação	06/2015	10/06/2015	50,00	0,00	0,00	0,00	50,00
Mensalidade Associação	07/2015	10/07/2015	50,00	0,00	0,00	0,00	50,00
Mensalidade Associação	08/2015	10/08/2015	50,00	0,00	0,00	0,00	50,00
Mensalidade Associação	09/2015	10/09/2015	50,00	0,00	0,00	0,00	50,00
Mensalidade Associação	10/2015	10/10/2015	50,00	0,00	0,00	0,00	50,00
Mensalidade Associação	11/2015	10/11/2015	50,00	0,00	0,00	0,00	50,00
Mensalidade Associação	12/2015	10/12/2015	50,00	0,00	0,00	0,00	50,00
Mensalidade Associação	01/2016	10/01/2016	50,00	0,00	0,00	0,00	50,00
Mensalidade Associação	02/2016	10/02/2016	50,00	0,00	0,00	0,00	50,00
Mensalidade Associação	03/2016	10/03/2016	50,00	0,00	0,00	0,00	50,00
Mensalidade Associação	04/2016	10/04/2016	50,00	0,00	0,00	0,00	50,00
Mensalidade Associação	08/2016	30/08/2016	15,00	0,00	0,00	0,00	15,00

AMOB ASSOCIAÇÃO

Inadimplência até 30/09/2019 para contas emitidas, sub judice² e baixadas²

Mês: todos Unidade: todas Grupo/Classe: todas Cobrança: todas

Correção: não aplicada Multa: não aplicada Juros: não aplicados Data Base: 21/05/2020

Obs: Podem existir contas baixadas ou acordadas que se encontravam em aberto em 30/09/2019.

Unidade	Mês Ref	Vencimento	Valor	Juros	Multa	Correção	Proj. Rec.
Taxa Ordinária	08/2016	30/08/2016	40,00	0,00	0,00	0,00	40,00
Fundo Reserva	10/2016	30/10/2016	10,00	0,00	0,00	0,00	10,00
Mensalidade Associação	10/2016	30/10/2016	15,00	0,00	0,00	0,00	15,00
Taxa Ordinária	10/2016	30/10/2016	40,00	0,00	0,00	0,00	40,00
Ressarcimento	11/2016	30/11/2016	6,75	0,00	0,00	0,00	6,75
Fundo Reserva	11/2016	30/11/2016	10,00	0,00	0,00	0,00	10,00
Mensalidade Associação	11/2016	30/11/2016	15,00	0,00	0,00	0,00	15,00
Taxa Ordinária	11/2016	30/11/2016	42,25	0,00	0,00	0,00	42,25
Fundo Reserva	12/2016	30/12/2016	10,00	0,00	0,00	0,00	10,00
Mensalidade Associação	12/2016	30/12/2016	15,00	0,00	0,00	0,00	15,00
Taxa Ordinária	12/2016	30/12/2016	42,25	0,00	0,00	0,00	42,25
Mensalidade Associação	01/2017	30/01/2017	15,00	0,00	0,00	0,00	15,00
Mensalidade Associação	02/2017	28/02/2017	15,00	0,00	0,00	0,00	15,00
Mensalidade Associação	03/2017	28/03/2017	15,00	0,00	0,00	0,00	15,00
Mensalidade Associação	04/2017	30/04/2017	15,00	0,00	0,00	0,00	15,00
Mensalidade Associação	06/2017	30/06/2017	15,00	0,00	0,00	0,00	15,00
Mensalidade Associação	07/2017	30/07/2017	15,00	0,00	0,00	0,00	15,00
Mensalidade Associação	08/2017	30/08/2017	15,00	0,00	0,00	0,00	15,00
Mensalidade Associação	09/2017	30/09/2017	15,00	0,00	0,00	0,00	15,00
Mensalidade Associação	10/2017	30/10/2017	15,00	0,00	0,00	0,00	15,00
Mensalidade Associação	11/2017	30/11/2017	15,00	0,00	0,00	0,00	15,00
Mensalidade Associação	12/2017	30/12/2017	15,00	0,00	0,00	0,00	15,00
Mensalidade Associação	01/2018	30/01/2018	15,00	0,00	0,00	0,00	15,00
Mensalidade Associação	02/2018	28/02/2018	15,00	0,00	0,00	0,00	15,00
Mensalidade Associação	05/2018	28/05/2018	15,00	0,00	0,00	0,00	15,00
Mensalidade Associação	06/2018	30/06/2018	15,00	0,00	0,00	0,00	15,00
Mensalidade Associação	07/2018	30/07/2018	15,00	0,00	0,00	0,00	15,00
Mensalidade Associação	08/2018	30/08/2018	15,00	0,00	0,00	0,00	15,00
Mensalidade Associação	09/2018	30/09/2018	15,00	0,00	0,00	0,00	15,00
Mensalidade Associação	10/2018	30/10/2018	15,00	0,00	0,00	0,00	15,00
Mensalidade Associação	11/2018	30/11/2018	15,00	0,00	0,00	0,00	15,00
Mensalidade Associação	12/2018	30/12/2018	15,00	0,00	0,00	0,00	15,00
Mensalidade Associação	01/2019	30/01/2019	15,00	0,00	0,00	0,00	15,00
Mensalidade Associação	02/2019	28/02/2019	15,00	0,00	0,00	0,00	15,00
Mensalidade Associação	03/2019	28/03/2019	15,00	0,00	0,00	0,00	15,00
Mensalidade Associação	04/2019	28/04/2019	15,00	0,00	0,00	0,00	15,00
Mensalidade Associação	05/2019	30/05/2019	15,00	0,00	0,00	0,00	15,00
Mensalidade Associação	06/2019	30/06/2019	15,00	0,00	0,00	0,00	15,00
Mensalidade Associação	07/2019	30/07/2019	15,00	0,00	0,00	0,00	15,00
Mensalidade Associação	08/2019	30/08/2019	15,00	0,00	0,00	0,00	15,00
Total 'DNIEL/11':			8.069,25	0,00	0,00	0,00	8.069,25
DNIEL/15							
JOSE ALBERTO PIVA							
Mensalidade Associação ²	02/2017	20/02/2017	15,00	0,00	0,00	0,00	15,00
Mensalidade Associação ²	03/2017	20/03/2017	15,00	0,00	0,00	0,00	15,00
Mensalidade Associação ²	04/2017	20/04/2017	15,00	0,00	0,00	0,00	15,00
Mensalidade Associação ²	05/2017	20/05/2017	15,00	0,00	0,00	0,00	15,00
Mensalidade Associação ²	06/2017	20/06/2017	15,00	0,00	0,00	0,00	15,00
Mensalidade Associação ²	07/2017	20/07/2017	15,00	0,00	0,00	0,00	15,00
Mensalidade Associação ²	08/2017	20/08/2017	15,00	0,00	0,00	0,00	15,00
Mensalidade Associação ²	09/2017	20/09/2017	15,00	0,00	0,00	0,00	15,00
Mensalidade Associação ²	10/2017	20/10/2017	15,00	0,00	0,00	0,00	15,00
Mensalidade Associação ²	11/2017	20/11/2017	15,00	0,00	0,00	0,00	15,00
Mensalidade Associação ²	12/2017	20/12/2017	15,00	0,00	0,00	0,00	15,00
Mensalidade Associação ²	01/2018	20/01/2018	15,00	0,00	0,00	0,00	15,00
Mensalidade Associação ²	02/2018	20/02/2018	15,00	0,00	0,00	0,00	15,00
Total 'DNIEL/15':			195,00	0,00	0,00	0,00	195,00
EDAVI/05							
JOSE VICENTE BORGES DE ANDRADE							
Mensalidade Associação	12/2018	20/12/2018	15,00	0,00	0,00	0,00	15,00
Mensalidade Associação	01/2019	20/01/2019	15,00	0,00	0,00	0,00	15,00
Mensalidade Associação	03/2019	20/03/2019	15,00	0,00	0,00	0,00	15,00
Mensalidade Associação	04/2019	20/04/2019	15,00	0,00	0,00	0,00	15,00
Mensalidade Associação	07/2019	20/07/2019	15,00	0,00	0,00	0,00	15,00
Mensalidade Associação	08/2019	20/08/2019	15,00	0,00	0,00	0,00	15,00
Total 'EDAVI/05':			90,00	0,00	0,00	0,00	90,00
EDAVI/06							
ESTEVAO MENDES DE BRITO SINDEAUX							
Mensalidade Associação	03/2019	10/03/2019	15,00	0,00	0,00	0,00	15,00
Mensalidade Associação	08/2019	10/08/2019	15,00	0,00	0,00	0,00	15,00
Total 'EDAVI/06':			30,00	0,00	0,00	0,00	30,00
EDAVI/07							
CAIXA ECONOMICA FEDERAL							

AMOB ASSOCIAÇÃO

Inadimplência até 30/09/2019 para contas emitidas, sub judice² e baixadas³

Mês: todos Unidade: todas Grupo/Classe: todas Cobrança: todas

Correção: não aplicada Multa: não aplicada Juros: não aplicados Data Base: 21/05/2020

Obs: Podem existir contas baixadas ou acordadas que se encontravam em aberto em 30/09/2019.

Unidade	Mês Ref	Vencimento	Valor	Juros	Multa	Correção	Proj. Rec.
Mensalidade Associação	06/2018	10/06/2018	15,00	0,00	0,00	0,00	15,00
Mensalidade Associação	07/2018	10/07/2018	15,00	0,00	0,00	0,00	15,00
Mensalidade Associação	10/2018	10/10/2018	15,00	0,00	0,00	0,00	15,00
Mensalidade Associação	11/2018	10/11/2018	15,00	0,00	0,00	0,00	15,00
Mensalidade Associação	12/2018	10/12/2018	15,00	0,00	0,00	0,00	15,00
Mensalidade Associação	06/2019	10/06/2019	15,00	0,00	0,00	0,00	15,00
Mensalidade Associação	07/2019	10/07/2019	15,00	0,00	0,00	0,00	15,00
Mensalidade Associação	08/2019	10/08/2019	15,00	0,00	0,00	0,00	15,00
Mensalidade Associação	09/2019	10/09/2019	15,00	0,00	0,00	0,00	15,00
Total 'EDAV/07':			135,00	0,00	0,00	0,00	135,00
ELIAN/01							
PAULO SILVEIRA MARTINS LEÃO							
Mensalidade Associação	07/2017	20/07/2017	15,00	0,00	0,00	0,00	15,00
Total 'ELIAN/01':			15,00	0,00	0,00	0,00	15,00
ELIAN/04							
GILBERTO PEREIRA DE ALMEIDA							
Mensalidade Associação	08/2017	20/08/2017	15,00	0,00	0,00	0,00	15,00
Mensalidade Associação	09/2017	20/09/2017	15,00	0,00	0,00	0,00	15,00
Mensalidade Associação	10/2017	20/10/2017	15,00	0,00	0,00	0,00	15,00
Acordo (07/01) ³	10/2017	20/10/2017	402,44	0,00	0,00	0,00	402,44
Mensalidade Associação	11/2017	20/11/2017	15,00	0,00	0,00	0,00	15,00
Acordo (08/01) ³	11/2017	20/11/2017	402,36	0,00	0,00	0,00	402,36
Mensalidade Associação	12/2017	20/12/2017	15,00	0,00	0,00	0,00	15,00
Mensalidade Associação	01/2018	20/01/2018	15,00	0,00	0,00	0,00	15,00
Mensalidade Associação	02/2018	20/02/2018	15,00	0,00	0,00	0,00	15,00
Mensalidade Associação	03/2018	20/03/2018	15,00	0,00	0,00	0,00	15,00
Mensalidade Associação	04/2018	20/04/2018	15,00	0,00	0,00	0,00	15,00
Mensalidade Associação	05/2018	20/05/2018	15,00	0,00	0,00	0,00	15,00
Mensalidade Associação	06/2018	20/06/2018	15,00	0,00	0,00	0,00	15,00
Mensalidade Associação	07/2018	20/07/2018	15,00	0,00	0,00	0,00	15,00
Mensalidade Associação	08/2018	20/08/2018	15,00	0,00	0,00	0,00	15,00
Mensalidade Associação	09/2018	20/09/2018	15,00	0,00	0,00	0,00	15,00
Mensalidade Associação	10/2018	20/10/2018	15,00	0,00	0,00	0,00	15,00
Mensalidade Associação	11/2018	20/11/2018	15,00	0,00	0,00	0,00	15,00
Mensalidade Associação	12/2018	20/12/2018	15,00	0,00	0,00	0,00	15,00
Mensalidade Associação	01/2019	20/01/2019	15,00	0,00	0,00	0,00	15,00
Mensalidade Associação	02/2019	20/02/2019	15,00	0,00	0,00	0,00	15,00
Mensalidade Associação	03/2019	20/03/2019	15,00	0,00	0,00	0,00	15,00
Mensalidade Associação	04/2019	20/04/2019	15,00	0,00	0,00	0,00	15,00
Mensalidade Associação	05/2019	20/05/2019	15,00	0,00	0,00	0,00	15,00
Mensalidade Associação	06/2019	20/06/2019	15,00	0,00	0,00	0,00	15,00
Mensalidade Associação	07/2019	20/07/2019	15,00	0,00	0,00	0,00	15,00
Mensalidade Associação	08/2019	20/08/2019	15,00	0,00	0,00	0,00	15,00
Mensalidade Associação	09/2019	20/09/2019	15,00	0,00	0,00	0,00	15,00
Total 'ELIAN/04':			1.194,80	0,00	0,00	0,00	1.194,80
ELIAN/06							
GUSTAVO LOPES KORB							
Mensalidade Associação	01/2017	20/01/2017	15,00	0,00	0,00	0,00	15,00
Total 'ELIAN/06':			15,00	0,00	0,00	0,00	15,00
ELIAN/10							
ANDERSON ALVES MOREIRA							
Mensalidade Associação ³	02/2019	20/02/2019	15,00	0,00	0,00	0,00	15,00
Mensalidade Associação ³	03/2019	20/03/2019	15,00	0,00	0,00	0,00	15,00
Mensalidade Associação ³	04/2019	20/04/2019	15,00	0,00	0,00	0,00	15,00
Mensalidade Associação ³	05/2019	20/05/2019	15,00	0,00	0,00	0,00	15,00
Mensalidade Associação ³	06/2019	20/06/2019	15,00	0,00	0,00	0,00	15,00
Mensalidade Associação ³	07/2019	20/07/2019	15,00	0,00	0,00	0,00	15,00
Mensalidade Associação ³	08/2019	20/08/2019	15,00	0,00	0,00	0,00	15,00
Mensalidade Associação ³	09/2019	20/09/2019	15,00	0,00	0,00	0,00	15,00
Total 'ELIAN/10':			120,00	0,00	0,00	0,00	120,00
MDEUS/04							
MARCIA GOMES PEREIRA							
Mensalidade Associação	06/2017	20/06/2017	15,00	0,00	0,00	0,00	15,00
Total 'MDEUS/04':			15,00	0,00	0,00	0,00	15,00
MDEUS/06							
JOSÉ VALMAR BARROS							
Mensalidade Associação	01/2017	20/01/2017	15,00	0,00	0,00	0,00	15,00
Mensalidade Associação	02/2017	20/02/2017	15,00	0,00	0,00	0,00	15,00
Mensalidade Associação	03/2017	20/03/2017	15,00	0,00	0,00	0,00	15,00
Mensalidade Associação	04/2017	20/04/2017	15,00	0,00	0,00	0,00	15,00
Mensalidade Associação	05/2017	20/05/2017	15,00	0,00	0,00	0,00	15,00
Mensalidade Associação	06/2017	20/06/2017	15,00	0,00	0,00	0,00	15,00
Mensalidade Associação	07/2017	20/07/2017	15,00	0,00	0,00	0,00	15,00

AMOB ASSOCIAÇÃO

Inadimplência até 30/09/2019 para contas emitidas, sub judice² e baixadas³

Mês: todos Unidade: todas Grupo/Classe: todas Cobrança: todas

Correção: não aplicada Multa: não aplicada Juros: não aplicados Data Base: 21/05/2020

Obs: Podem existir contas baixadas ou acordadas que se encontravam em aberto em 30/09/2019.

Unidade	Mês Ref	Vencimento	Valor	Juros	Multa	Correção	Proj. Rec.
Mensalidade Associação	08/2017	20/08/2017	15,00	0,00	0,00	0,00	15,00
Mensalidade Associação	09/2017	20/09/2017	15,00	0,00	0,00	0,00	15,00
Mensalidade Associação	10/2017	20/10/2017	15,00	0,00	0,00	0,00	15,00
Mensalidade Associação	11/2017	20/11/2017	15,00	0,00	0,00	0,00	15,00
Mensalidade Associação	12/2017	20/12/2017	15,00	0,00	0,00	0,00	15,00
Mensalidade Associação	01/2018	20/01/2018	15,00	0,00	0,00	0,00	15,00
Mensalidade Associação	02/2018	20/02/2018	15,00	0,00	0,00	0,00	15,00
Mensalidade Associação	03/2018	20/03/2018	15,00	0,00	0,00	0,00	15,00
Mensalidade Associação	04/2018	20/04/2018	15,00	0,00	0,00	0,00	15,00
Mensalidade Associação	05/2018	20/05/2018	15,00	0,00	0,00	0,00	15,00
Mensalidade Associação	06/2018	20/06/2018	15,00	0,00	0,00	0,00	15,00
Mensalidade Associação	07/2018	20/07/2018	15,00	0,00	0,00	0,00	15,00
Mensalidade Associação	08/2018	20/08/2018	15,00	0,00	0,00	0,00	15,00
Mensalidade Associação	09/2018	20/09/2018	15,00	0,00	0,00	0,00	15,00
Mensalidade Associação	10/2018	20/10/2018	15,00	0,00	0,00	0,00	15,00
Mensalidade Associação	11/2018	20/11/2018	15,00	0,00	0,00	0,00	15,00
Mensalidade Associação	12/2018	20/12/2018	15,00	0,00	0,00	0,00	15,00
Mensalidade Associação	01/2019	20/01/2019	15,00	0,00	0,00	0,00	15,00
Mensalidade Associação	02/2019	20/02/2019	15,00	0,00	0,00	0,00	15,00
Mensalidade Associação	03/2019	20/03/2019	15,00	0,00	0,00	0,00	15,00
Mensalidade Associação	04/2019	20/04/2019	15,00	0,00	0,00	0,00	15,00
Mensalidade Associação	05/2019	20/05/2019	15,00	0,00	0,00	0,00	15,00
Mensalidade Associação	06/2019	20/06/2019	15,00	0,00	0,00	0,00	15,00
Mensalidade Associação	07/2019	20/07/2019	15,00	0,00	0,00	0,00	15,00
Mensalidade Associação	08/2019	20/08/2019	15,00	0,00	0,00	0,00	15,00
Mensalidade Associação	09/2019	20/09/2019	15,00	0,00	0,00	0,00	15,00
Total MDEUS/06:			495,00	0,00	0,00	0,00	495,00
MDEUS/07							
PEDRO XAVIER FILHO							
Mensalidade Associação	07/2017	20/07/2017	15,00	0,00	0,00	0,00	15,00
Mensalidade Associação	12/2017	20/12/2017	15,00	0,00	0,00	0,00	15,00
Mensalidade Associação	10/2018	20/10/2018	15,00	0,00	0,00	0,00	15,00
Mensalidade Associação	01/2019	20/01/2019	15,00	0,00	0,00	0,00	15,00
Total MDEUS/07:			60,00	0,00	0,00	0,00	60,00
MDEUS/16							
GIOVANI ALVES RORATO							
Mensalidade Associação	10/2017	20/10/2017	15,00	0,00	0,00	0,00	15,00
Mensalidade Associação	11/2017	20/11/2017	15,00	0,00	0,00	0,00	15,00
Mensalidade Associação	03/2018	20/03/2018	15,00	0,00	0,00	0,00	15,00
Mensalidade Associação	06/2018	20/06/2018	15,00	0,00	0,00	0,00	15,00
Mensalidade Associação	08/2018	20/08/2018	15,00	0,00	0,00	0,00	15,00
Mensalidade Associação	09/2018	20/09/2018	15,00	0,00	0,00	0,00	15,00
Mensalidade Associação	11/2018	20/11/2018	15,00	0,00	0,00	0,00	15,00
Mensalidade Associação	09/2019	20/09/2019	15,00	0,00	0,00	0,00	15,00
Total MDEUS/16:			120,00	0,00	0,00	0,00	120,00
MDEUS/20							
FLAVIO RIBEIRO DE MESQUITA							
Acordo	09/2017	10/09/2017	34,98	0,00	0,00	0,00	34,98
Acordo	12/2017	10/12/2017	34,98	0,00	0,00	0,00	34,98
Acordo (08/36)	01/2018	10/01/2018	34,19	0,00	0,00	0,00	34,19
Acordo (10/36)	03/2018	10/03/2018	34,19	0,00	0,00	0,00	34,19
Acordo (01/01)	04/2018	04/04/2018	87,76	0,00	0,00	0,00	87,76
Acordo (11/36)	04/2018	10/04/2018	34,19	0,00	0,00	0,00	34,19
Mensalidade Associação	05/2018	10/05/2018	15,00	0,00	0,00	0,00	15,00
Acordo (12/36)	05/2018	10/05/2018	34,19	0,00	0,00	0,00	34,19
Mensalidade Associação	06/2018	10/06/2018	15,00	0,00	0,00	0,00	15,00
Acordo (13/36)	06/2018	10/06/2018	34,19	0,00	0,00	0,00	34,19
Mensalidade Associação	07/2018	10/07/2018	15,00	0,00	0,00	0,00	15,00
Acordo (14/36)	07/2018	10/07/2018	34,19	0,00	0,00	0,00	34,19
Mensalidade Associação	08/2018	10/08/2018	15,00	0,00	0,00	0,00	15,00
Acordo (15/36)	08/2018	10/08/2018	34,19	0,00	0,00	0,00	34,19
Acordo (16/36)	09/2018	10/09/2018	34,19	0,00	0,00	0,00	34,19
Acordo (17/36)	10/2018	10/10/2018	34,19	0,00	0,00	0,00	34,19
Mensalidade Associação	11/2018	10/11/2018	15,00	0,00	0,00	0,00	15,00
Acordo (18/36)	11/2018	10/11/2018	34,19	0,00	0,00	0,00	34,19
Mensalidade Associação	12/2018	10/12/2018	15,00	0,00	0,00	0,00	15,00
Acordo (19/36)	12/2018	10/12/2018	34,19	0,00	0,00	0,00	34,19
Mensalidade Associação	01/2019	10/01/2019	15,00	0,00	0,00	0,00	15,00
Acordo (20/36)	01/2019	10/01/2019	34,19	0,00	0,00	0,00	34,19
Mensalidade Associação	02/2019	10/02/2019	15,00	0,00	0,00	0,00	15,00
Acordo (21/36)	02/2019	10/02/2019	34,19	0,00	0,00	0,00	34,19
Mensalidade Associação	03/2019	10/03/2019	15,00	0,00	0,00	0,00	15,00
Acordo (22/36)	03/2019	10/03/2019	34,19	0,00	0,00	0,00	34,19

AMOB ASSOCIAÇÃO

Inadimplência até 30/09/2019 para contas emitidas, sub judice² e baixadas³

Mês: todos Unidade: todas Grupo/Classe: todas Cobrança: todas

Correção: não aplicada Multa: não aplicada Juros: não aplicados Data Base: 21/05/2020

Obs: Podem existir contas baixadas ou acordadas que se encontravam em aberto em 30/09/2019.

Unidade	Mês Ref	Vencimento	Valor	Juros	Multa	Correção	Proj. Rec.
Acordo (23/36)	04/2019	10/04/2019	34,19	0,00	0,00	0,00	34,19
Mensalidade Associação	05/2019	10/05/2019	15,00	0,00	0,00	0,00	15,00
Acordo (24/36)	05/2019	10/05/2019	34,19	0,00	0,00	0,00	34,19
Mensalidade Associação	06/2019	10/06/2019	15,00	0,00	0,00	0,00	15,00
Acordo (25/36)	06/2019	10/06/2019	34,19	0,00	0,00	0,00	34,19
Mensalidade Associação	07/2019	10/07/2019	15,00	0,00	0,00	0,00	15,00
Acordo (26/36)	07/2019	10/07/2019	34,19	0,00	0,00	0,00	34,19
Mensalidade Associação	08/2019	10/08/2019	15,00	0,00	0,00	0,00	15,00
Acordo (27/36)	08/2019	10/08/2019	34,19	0,00	0,00	0,00	34,19
Mensalidade Associação	09/2019	10/09/2019	15,00	0,00	0,00	0,00	15,00
Acordo (28/36)	09/2019	10/09/2019	34,19	0,00	0,00	0,00	34,19
Total MDEUS/20:			1.051,52	0,00	0,00	0,00	1.051,52
MDEUS/21							
TICIANO AUGUSTO CALLAI BRAGATTO							
Mensalidade Associação	03/2018	20/03/2018	15,00	0,00	0,00	0,00	15,00
Total MDEUS/21:			15,00	0,00	0,00	0,00	15,00
MDEUS/23							
JULIANA CARVALHO G D DE MEIDEIROS							
Taxa Plano de Saúde	12/2016	30/12/2016	2,81	0,00	0,00	0,00	2,81
Mensalidade Associação	12/2016	30/12/2016	15,00	0,00	0,00	0,00	15,00
Taxa Ordinária	12/2016	30/12/2016	42,25	0,00	0,00	0,00	42,25
Mensalidade Associação	02/2017	28/02/2017	15,00	0,00	0,00	0,00	15,00
Mensalidade Associação	04/2017	30/04/2017	15,00	0,00	0,00	0,00	15,00
Mensalidade Associação	05/2017	30/05/2017	15,00	0,00	0,00	0,00	15,00
Mensalidade Associação	06/2017	30/06/2017	15,00	0,00	0,00	0,00	15,00
Mensalidade Associação	07/2017	30/07/2017	15,00	0,00	0,00	0,00	15,00
Mensalidade Associação	08/2017	30/08/2017	15,00	0,00	0,00	0,00	15,00
Mensalidade Associação	09/2017	30/09/2017	15,00	0,00	0,00	0,00	15,00
Mensalidade Associação	10/2017	30/10/2017	15,00	0,00	0,00	0,00	15,00
Mensalidade Associação	11/2017	30/11/2017	15,00	0,00	0,00	0,00	15,00
Mensalidade Associação	12/2017	30/12/2017	15,00	0,00	0,00	0,00	15,00
Mensalidade Associação	01/2018	30/01/2018	15,00	0,00	0,00	0,00	15,00
Mensalidade Associação	02/2018	28/02/2018	15,00	0,00	0,00	0,00	15,00
Mensalidade Associação	03/2018	28/03/2018	15,00	0,00	0,00	0,00	15,00
Mensalidade Associação	04/2018	28/04/2018	15,00	0,00	0,00	0,00	15,00
Mensalidade Associação	05/2018	28/05/2018	15,00	0,00	0,00	0,00	15,00
Mensalidade Associação	06/2018	30/06/2018	15,00	0,00	0,00	0,00	15,00
Mensalidade Associação	07/2018	30/07/2018	15,00	0,00	0,00	0,00	15,00
Mensalidade Associação	08/2018	30/08/2018	15,00	0,00	0,00	0,00	15,00
Mensalidade Associação	09/2018	30/09/2018	15,00	0,00	0,00	0,00	15,00
Mensalidade Associação	10/2018	30/10/2018	15,00	0,00	0,00	0,00	15,00
Mensalidade Associação	11/2018	30/11/2018	15,00	0,00	0,00	0,00	15,00
Mensalidade Associação	12/2018	30/12/2018	15,00	0,00	0,00	0,00	15,00
Mensalidade Associação	01/2019	30/01/2019	15,00	0,00	0,00	0,00	15,00
Mensalidade Associação	02/2019	28/02/2019	15,00	0,00	0,00	0,00	15,00
Mensalidade Associação	06/2019	30/06/2019	15,00	0,00	0,00	0,00	15,00
Mensalidade Associação	07/2019	30/07/2019	15,00	0,00	0,00	0,00	15,00
Total MDEUS/23:			450,06	0,00	0,00	0,00	450,06
MDEUS/25							
FRANCISCO DE ASSIS MIRANDA DO CARMO							
Acordo (01/01)	07/2017	07/07/2017	15,00	0,00	0,00	0,00	15,00
Total MDEUS/25:			15,00	0,00	0,00	0,00	15,00
MDEUS/26							
ANA LUCIA PEREIRA MAGALHAES							
Mensalidade Associação	02/2016	28/02/2016	55,00	0,00	0,00	0,00	55,00
Mensalidade Associação	03/2016	30/03/2016	55,00	0,00	0,00	0,00	55,00
Tx. Assoc. + Tx. Invest.	05/2016	30/05/2016	130,00	0,00	0,00	0,00	130,00
Tx. Assoc. + Tx. Invest.	06/2016	30/06/2016	130,00	0,00	0,00	0,00	130,00
Tx. Assoc. + Tx. Invest.	07/2016	30/07/2016	130,00	0,00	0,00	0,00	130,00
Mensalidade Associação	08/2016	30/08/2016	15,00	0,00	0,00	0,00	15,00
Taxa Ordinária	08/2016	30/08/2016	40,00	0,00	0,00	0,00	40,00
Mensalidade Associação	09/2016	30/09/2016	15,00	0,00	0,00	0,00	15,00
Taxa Ordinária	09/2016	30/09/2016	40,00	0,00	0,00	0,00	40,00
Mensalidade Associação	10/2016	30/10/2016	15,00	0,00	0,00	0,00	15,00
Taxa Ordinária	10/2016	30/10/2016	40,00	0,00	0,00	0,00	40,00
Ressarcimento	11/2016	30/11/2016	6,75	0,00	0,00	0,00	6,75
Mensalidade Associação	11/2016	30/11/2016	15,00	0,00	0,00	0,00	15,00
Taxa Ordinária	11/2016	30/11/2016	42,25	0,00	0,00	0,00	42,25
Mensalidade Associação	12/2016	30/12/2016	15,00	0,00	0,00	0,00	15,00
Taxa Ordinária	12/2016	30/12/2016	42,25	0,00	0,00	0,00	42,25
Mensalidade Associação	01/2017	30/01/2017	15,00	0,00	0,00	0,00	15,00
Mensalidade Associação	02/2017	28/02/2017	15,00	0,00	0,00	0,00	15,00
Mensalidade Associação	03/2017	28/03/2017	15,00	0,00	0,00	0,00	15,00

AMOB ASSOCIAÇÃO

Inadimplência até 30/09/2019 para contas emitidas, sub judice² e baixadas³

Mês: todos Unidade: todas Grupo/Classe: todas Cobrança: todas

Correção: não aplicada Multa: não aplicada Juros: não aplicados Data Base: 21/05/2020

Obs: Podem existir contas baixadas ou acordadas que se encontravam em aberto em 30/09/2019.

Unidade	Mês Ref	Vencimento	Valor	Juros	Multa	Correção	Proj. Rec.
Mensalidade Associação	04/2017	30/04/2017	15,00	0,00	0,00	0,00	15,00
Mensalidade Associação	05/2017	30/05/2017	15,00	0,00	0,00	0,00	15,00
Mensalidade Associação	06/2017	30/06/2017	15,00	0,00	0,00	0,00	15,00
Mensalidade Associação	07/2017	30/07/2017	15,00	0,00	0,00	0,00	15,00
Mensalidade Associação	08/2017	30/08/2017	15,00	0,00	0,00	0,00	15,00
Mensalidade Associação	09/2017	30/09/2017	15,00	0,00	0,00	0,00	15,00
Mensalidade Associação	10/2017	30/10/2017	15,00	0,00	0,00	0,00	15,00
Mensalidade Associação	11/2017	30/11/2017	15,00	0,00	0,00	0,00	15,00
Mensalidade Associação	12/2017	30/12/2017	15,00	0,00	0,00	0,00	15,00
Mensalidade Associação	01/2018	30/01/2018	15,00	0,00	0,00	0,00	15,00
Mensalidade Associação	02/2018	28/02/2018	15,00	0,00	0,00	0,00	15,00
Mensalidade Associação	03/2018	28/03/2018	15,00	0,00	0,00	0,00	15,00
Mensalidade Associação	04/2018	28/04/2018	15,00	0,00	0,00	0,00	15,00
Mensalidade Associação	05/2018	28/05/2018	15,00	0,00	0,00	0,00	15,00
Mensalidade Associação	06/2018	30/06/2018	15,00	0,00	0,00	0,00	15,00
Mensalidade Associação	07/2018	30/07/2018	15,00	0,00	0,00	0,00	15,00
Mensalidade Associação	08/2018	30/08/2018	15,00	0,00	0,00	0,00	15,00
Mensalidade Associação	09/2018	30/09/2018	15,00	0,00	0,00	0,00	15,00
Mensalidade Associação	10/2018	30/10/2018	15,00	0,00	0,00	0,00	15,00
Mensalidade Associação	11/2018	30/11/2018	15,00	0,00	0,00	0,00	15,00
Mensalidade Associação	12/2018	30/12/2018	15,00	0,00	0,00	0,00	15,00
Mensalidade Associação	01/2019	30/01/2019	15,00	0,00	0,00	0,00	15,00
Mensalidade Associação	02/2019	28/02/2019	15,00	0,00	0,00	0,00	15,00
Mensalidade Associação	03/2019	28/03/2019	15,00	0,00	0,00	0,00	15,00
Mensalidade Associação	04/2019	28/04/2019	15,00	0,00	0,00	0,00	15,00
Mensalidade Associação	05/2019	30/05/2019	15,00	0,00	0,00	0,00	15,00
Mensalidade Associação	06/2019	30/06/2019	15,00	0,00	0,00	0,00	15,00
Mensalidade Associação	07/2019	30/07/2019	15,00	0,00	0,00	0,00	15,00
Mensalidade Associação	08/2019	30/08/2019	15,00	0,00	0,00	0,00	15,00
Total 'MDEUS/26':			1.288,25	0,00	0,00	0,00	1.288,25
MDEUS/27							
JOSE RAFAEL DA SILVA							
Mensalidade Associação	11/2018	10/11/2018	15,00	0,00	0,00	0,00	15,00
Total 'MDEUS/27':			15,00	0,00	0,00	0,00	15,00
MDEUS/28							
JOSE VICENTE BORGES DE A JUNIOR							
Mensalidade Associação	09/2017	20/09/2017	15,00	0,00	0,00	0,00	15,00
Mensalidade Associação	10/2017	20/10/2017	15,00	0,00	0,00	0,00	15,00
Mensalidade Associação	12/2017	20/12/2017	15,00	0,00	0,00	0,00	15,00
Mensalidade Associação	02/2018	20/02/2018	15,00	0,00	0,00	0,00	15,00
Mensalidade Associação	03/2018	20/03/2018	15,00	0,00	0,00	0,00	15,00
Mensalidade Associação	05/2018	20/05/2018	15,00	0,00	0,00	0,00	15,00
Mensalidade Associação	06/2018	20/06/2018	15,00	0,00	0,00	0,00	15,00
Mensalidade Associação	10/2018	20/10/2018	15,00	0,00	0,00	0,00	15,00
Mensalidade Associação	11/2018	20/11/2018	15,00	0,00	0,00	0,00	15,00
Mensalidade Associação	12/2018	20/12/2018	15,00	0,00	0,00	0,00	15,00
Mensalidade Associação	01/2019	20/01/2019	15,00	0,00	0,00	0,00	15,00
Mensalidade Associação	04/2019	20/04/2019	15,00	0,00	0,00	0,00	15,00
Mensalidade Associação	05/2019	20/05/2019	15,00	0,00	0,00	0,00	15,00
Mensalidade Associação	06/2019	20/06/2019	15,00	0,00	0,00	0,00	15,00
Mensalidade Associação	07/2019	20/07/2019	15,00	0,00	0,00	0,00	15,00
Mensalidade Associação	08/2019	20/08/2019	15,00	0,00	0,00	0,00	15,00
Total 'MDEUS/28':			240,00	0,00	0,00	0,00	240,00
MDEUS/29							
IVAN MARIANO BORGES							
Mensalidade Associação	01/2011	30/01/2011	31,84	0,00	0,00	0,00	31,84
Mensalidade Associação	02/2011	28/02/2011	31,84	0,00	0,00	0,00	31,84
Mensalidade Associação	03/2011	30/03/2011	31,84	0,00	0,00	0,00	31,84
Mensalidade Associação	04/2011	30/04/2011	31,84	0,00	0,00	0,00	31,84
Mensalidade Associação	05/2011	30/05/2011	31,84	0,00	0,00	0,00	31,84
Mensalidade Associação	06/2011	30/06/2011	31,84	0,00	0,00	0,00	31,84
Mensalidade Associação	07/2011	30/07/2011	31,84	0,00	0,00	0,00	31,84
Mensalidade Associação	08/2011	30/08/2011	31,84	0,00	0,00	0,00	31,84
Mensalidade Associação	09/2011	30/09/2011	31,84	0,00	0,00	0,00	31,84
Mensalidade Associação	10/2011	30/10/2011	31,84	0,00	0,00	0,00	31,84
Mensalidade Associação	11/2011	30/11/2011	31,84	0,00	0,00	0,00	31,84
Mensalidade Associação	12/2011	30/12/2011	31,84	0,00	0,00	0,00	31,84
Mensalidade Associação	01/2012	30/01/2012	31,84	0,00	0,00	0,00	31,84
Mensalidade Associação	02/2012	29/02/2012	31,84	0,00	0,00	0,00	31,84
Mensalidade Associação	03/2012	30/03/2012	31,84	0,00	0,00	0,00	31,84
Taxa Parcelamento Lote	03/2012	30/03/2012	312,08	0,00	0,00	0,00	312,08
Mensalidade Associação	04/2012	30/04/2012	31,84	0,00	0,00	0,00	31,84
Taxa Parcelamento Lote	04/2012	30/04/2012	312,08	0,00	0,00	0,00	312,08

AMOB ASSOCIAÇÃO

Inadimplência até 30/09/2019 para contas emitidas, sub judice* e baixadas*

Mês: todos Unidade: todas Grupo/Classe: todas Cobrança: todas

Correção: não aplicada Multa: não aplicada Juros: não aplicados Data Base: 21/05/2020

Obs: Podem existir contas baixadas ou acordadas que se encontravam em aberto em 30/09/2019.

Unidade	Mês Ref	Vencimento	Valor	Juros	Multa	Correção	Proj. Rec.
Mensalidade Associação	05/2012	30/05/2012	31,84	0,00	0,00	0,00	31,84
Taxa Parcelamento Lote	05/2012	30/05/2012	312,08	0,00	0,00	0,00	312,08
Mensalidade Associação	08/2012	30/08/2012	31,84	0,00	0,00	0,00	31,84
Taxa Parcelamento Lote	08/2012	30/08/2012	312,08	0,00	0,00	0,00	312,08
Mensalidade Associação	07/2012	30/07/2012	31,84	0,00	0,00	0,00	31,84
Taxa Parcelamento Lote	07/2012	30/07/2012	312,08	0,00	0,00	0,00	312,08
Mensalidade Associação	08/2012	30/08/2012	31,84	0,00	0,00	0,00	31,84
Taxa Parcelamento Lote	08/2012	30/08/2012	312,08	0,00	0,00	0,00	312,08
Mensalidade Associação	09/2012	30/09/2012	31,84	0,00	0,00	0,00	31,84
Taxa Parcelamento Lote	09/2012	30/09/2012	312,08	0,00	0,00	0,00	312,08
Mensalidade Associação	10/2012	30/10/2012	50,00	0,00	0,00	0,00	50,00
Mensalidade Associação	04/2013	30/04/2013	50,00	0,00	0,00	0,00	50,00
Mensalidade Associação	05/2013	30/05/2013	50,00	0,00	0,00	0,00	50,00
Mensalidade Associação	06/2013	30/06/2013	50,00	0,00	0,00	0,00	50,00
Mensalidade Associação	07/2013	30/07/2013	50,00	0,00	0,00	0,00	50,00
Mensalidade Associação	08/2013	30/08/2013	50,00	0,00	0,00	0,00	50,00
Mensalidade Associação	09/2013	30/09/2013	50,00	0,00	0,00	0,00	50,00
Mensalidade Associação	10/2013	30/10/2013	50,00	0,00	0,00	0,00	50,00
Mensalidade Associação	11/2013	30/11/2013	50,00	0,00	0,00	0,00	50,00
Mensalidade Associação	01/2014	30/01/2014	50,00	0,00	0,00	0,00	50,00
Mensalidade Associação	03/2014	30/03/2014	50,00	0,00	0,00	0,00	50,00
Mensalidade Associação	09/2015	30/09/2015	50,00	0,00	0,00	0,00	50,00
Mensalidade Associação	02/2016	28/02/2016	55,00	0,00	0,00	0,00	55,00
Mensalidade Associação	05/2016	30/05/2016	130,00	0,00	0,00	0,00	130,00
Ressarcimento	11/2016	30/11/2016	6,75	0,00	0,00	0,00	6,75
Mensalidade Associação	11/2016	30/11/2016	15,00	0,00	0,00	0,00	15,00
Taxa Ordinária	11/2016	30/11/2016	42,25	0,00	0,00	0,00	42,25
Mensalidade Associação	02/2017	28/02/2017	15,00	0,00	0,00	0,00	15,00
Mensalidade Associação	05/2017	30/05/2017	15,00	0,00	0,00	0,00	15,00
Mensalidade Associação	06/2017	30/06/2017	15,00	0,00	0,00	0,00	15,00
Mensalidade Associação	07/2017	30/07/2017	15,00	0,00	0,00	0,00	15,00
Mensalidade Associação	08/2017	30/08/2017	15,00	0,00	0,00	0,00	15,00
Mensalidade Associação	10/2017	30/10/2017	15,00	0,00	0,00	0,00	15,00
Mensalidade Associação	07/2018	30/07/2018	15,00	0,00	0,00	0,00	15,00
Mensalidade Associação	09/2018	30/09/2018	15,00	0,00	0,00	0,00	15,00
Mensalidade Associação	12/2018	30/12/2018	15,00	0,00	0,00	0,00	15,00
Mensalidade Associação	02/2019	28/02/2019	15,00	0,00	0,00	0,00	15,00
Mensalidade Associação	07/2019	30/07/2019	15,00	0,00	0,00	0,00	15,00
Total 'MDEUS/29':			3.867,20	0,00	0,00	0,00	3.867,20
MDEUS/30							
RALFAM PORTELA							
Mensalidade Associação	09/2019	20/09/2019	15,00	0,00	0,00	0,00	15,00
Total 'MDEUS/30':			15,00	0,00	0,00	0,00	15,00
MDEUS/31							
JOSE TENORIO BEZERRA NETO							
Mensalidade Associação	09/2019	20/09/2019	15,00	0,00	0,00	0,00	15,00
Total 'MDEUS/31':			15,00	0,00	0,00	0,00	15,00
MDEUS/32							
JULIANA RABELO							
Mensalidade Associação	07/2017	20/07/2017	15,00	0,00	0,00	0,00	15,00
Mensalidade Associação	08/2017	20/08/2017	15,00	0,00	0,00	0,00	15,00
Mensalidade Associação	09/2017	20/09/2017	15,00	0,00	0,00	0,00	15,00
Mensalidade Associação	11/2017	20/11/2017	15,00	0,00	0,00	0,00	15,00
Mensalidade Associação	12/2017	20/12/2017	15,00	0,00	0,00	0,00	15,00
Mensalidade Associação	02/2018	20/02/2018	15,00	0,00	0,00	0,00	15,00
Mensalidade Associação	03/2018	20/03/2018	15,00	0,00	0,00	0,00	15,00
Mensalidade Associação	06/2018	20/06/2018	15,00	0,00	0,00	0,00	15,00
Mensalidade Associação	07/2018	20/07/2018	15,00	0,00	0,00	0,00	15,00
Mensalidade Associação	08/2018	20/08/2018	15,00	0,00	0,00	0,00	15,00
Mensalidade Associação	09/2018	20/09/2018	15,00	0,00	0,00	0,00	15,00
Mensalidade Associação	10/2018	20/10/2018	15,00	0,00	0,00	0,00	15,00
Mensalidade Associação	11/2018	20/11/2018	15,00	0,00	0,00	0,00	15,00
Mensalidade Associação	12/2018	20/12/2018	15,00	0,00	0,00	0,00	15,00
Mensalidade Associação	01/2019	20/01/2019	15,00	0,00	0,00	0,00	15,00
Mensalidade Associação	03/2019	20/03/2019	15,00	0,00	0,00	0,00	15,00
Mensalidade Associação	04/2019	20/04/2019	15,00	0,00	0,00	0,00	15,00
Mensalidade Associação	05/2019	20/05/2019	15,00	0,00	0,00	0,00	15,00
Mensalidade Associação	06/2019	20/06/2019	15,00	0,00	0,00	0,00	15,00
Total 'MDEUS/32':			285,00	0,00	0,00	0,00	285,00
MDEUS/35							
THIAGO VIEIRA DE AZEVEDO							
Mensalidade Associação	10/2017	20/10/2017	15,00	0,00	0,00	0,00	15,00
Mensalidade Associação	05/2018	20/05/2018	15,00	0,00	0,00	0,00	15,00

AMOB ASSOCIAÇÃO

Inadimplência até 30/09/2019 para contas emitidas, sub judice² e baixadas³

Mês: todos Unidade: todas Grupo/Classe: todas Cobrança: todas

Correção: não aplicada Multa: não aplicada Juros: não aplicados Data Base: 21/05/2020

Obs: Podem existir contas baixadas ou acordadas que se encontravam em aberto em 30/09/2019.

Unidade	Mês Ref	Vencimento	Valor	Juros	Multa	Correção	Proj. Rec.
Mensalidade Associação	06/2018	20/06/2018	15,00	0,00	0,00	0,00	15,00
Mensalidade Associação	07/2018	20/07/2018	15,00	0,00	0,00	0,00	15,00
Mensalidade Associação	10/2018	20/10/2018	15,00	0,00	0,00	0,00	15,00
Mensalidade Associação	11/2018	20/11/2018	15,00	0,00	0,00	0,00	15,00
Mensalidade Associação	02/2019	20/02/2019	15,00	0,00	0,00	0,00	15,00
Mensalidade Associação	03/2019	20/03/2019	15,00	0,00	0,00	0,00	15,00
Mensalidade Associação	05/2019	20/05/2019	15,00	0,00	0,00	0,00	15,00
Mensalidade Associação	06/2019	20/06/2019	15,00	0,00	0,00	0,00	15,00
Mensalidade Associação	07/2019	20/07/2019	15,00	0,00	0,00	0,00	15,00
Mensalidade Associação	09/2019	20/09/2019	15,00	0,00	0,00	0,00	15,00
Total 'MDEUS/35':			180,00	0,00	0,00	0,00	180,00
MDEUS/49,MDEUS/53,MDEUS/55,MDEUS/57,MDEUS/59							
WILSON PAULO FIALHO FELIX							
Acordo (01/12)	05/2017	30/05/2017	2.197,16	0,00	0,00	0,00	2.197,16
Acordo (02/12)	06/2017	30/06/2017	2.197,16	0,00	0,00	0,00	2.197,16
Acordo (03/12)	07/2017	30/07/2017	2.197,16	0,00	0,00	0,00	2.197,16
Acordo (04/12)	08/2017	30/08/2017	2.197,16	0,00	0,00	0,00	2.197,16
Acordo (05/12)	09/2017	30/09/2017	2.197,16	0,00	0,00	0,00	2.197,16
Acordo (06/12)	10/2017	30/10/2017	2.197,16	0,00	0,00	0,00	2.197,16
Acordo (07/12)	11/2017	30/11/2017	2.197,16	0,00	0,00	0,00	2.197,16
Acordo (08/12)	12/2017	30/12/2017	2.197,16	0,00	0,00	0,00	2.197,16
Acordo (09/12)	01/2018	30/01/2018	2.197,16	0,00	0,00	0,00	2.197,16
Acordo (10/12)	02/2018	28/02/2018	2.197,16	0,00	0,00	0,00	2.197,16
Acordo (11/12)	03/2018	30/03/2018	2.197,16	0,00	0,00	0,00	2.197,16
Acordo (12/12)	04/2018	30/04/2018	2.197,16	0,00	0,00	0,00	2.197,16
Total 'MDEUS/49,MDEUS/53,MDEUS/55,MDEUS/57,MDEUS/59':			26.365,92	0,00	0,00	0,00	26.365,92
MDEUS/51							
HELIO FRANCISCO M MIRANDA							
Mensalidade Associação	05/2018	20/05/2018	15,00	0,00	0,00	0,00	15,00
Mensalidade Associação	04/2019	20/04/2019	15,00	0,00	0,00	0,00	15,00
Mensalidade Associação	06/2019	20/06/2019	15,00	0,00	0,00	0,00	15,00
Total 'MDEUS/51':			45,00	0,00	0,00	0,00	45,00
MDEUS/61							
MARCEL CLAUDIO SANTANA							
Acordo	08/2016	20/08/2016	35,34	0,00	0,00	0,00	35,34
Mensalidade Associação	10/2016	20/10/2016	15,00	0,00	0,00	0,00	15,00
Acordo	10/2016	20/10/2016	35,34	0,00	0,00	0,00	35,34
Taxa Ordinária	10/2016	20/10/2016	40,00	0,00	0,00	0,00	40,00
Acordo	11/2016	20/11/2016	35,34	0,00	0,00	0,00	35,34
Acordo	12/2016	20/12/2016	35,34	0,00	0,00	0,00	35,34
Mensalidade Associação	01/2017	20/01/2017	15,00	0,00	0,00	0,00	15,00
Acordo	01/2017	20/01/2017	35,34	0,00	0,00	0,00	35,34
Mensalidade Associação	02/2017	20/02/2017	15,00	0,00	0,00	0,00	15,00
Acordo	02/2017	20/02/2017	35,34	0,00	0,00	0,00	35,34
Mensalidade Associação	03/2017	20/03/2017	15,00	0,00	0,00	0,00	15,00
Acordo	03/2017	20/03/2017	35,34	0,00	0,00	0,00	35,34
Mensalidade Associação	04/2017	20/04/2017	15,00	0,00	0,00	0,00	15,00
Mensalidade Associação	05/2017	20/05/2017	15,00	0,00	0,00	0,00	15,00
Mensalidade Associação	06/2017	20/06/2017	15,00	0,00	0,00	0,00	15,00
Mensalidade Associação	07/2017	20/07/2017	15,00	0,00	0,00	0,00	15,00
Mensalidade Associação	08/2017	20/08/2017	15,00	0,00	0,00	0,00	15,00
Mensalidade Associação	09/2017	20/09/2017	15,00	0,00	0,00	0,00	15,00
Mensalidade Associação	10/2017	20/10/2017	15,00	0,00	0,00	0,00	15,00
Mensalidade Associação	11/2017	20/11/2017	15,00	0,00	0,00	0,00	15,00
Mensalidade Associação	12/2017	20/12/2017	15,00	0,00	0,00	0,00	15,00
Mensalidade Associação	01/2018	20/01/2018	15,00	0,00	0,00	0,00	15,00
Mensalidade Associação	02/2018	20/02/2018	15,00	0,00	0,00	0,00	15,00
Mensalidade Associação	03/2018	20/03/2018	15,00	0,00	0,00	0,00	15,00
Mensalidade Associação	04/2018	20/04/2018	15,00	0,00	0,00	0,00	15,00
Mensalidade Associação	05/2018	20/05/2018	15,00	0,00	0,00	0,00	15,00
Mensalidade Associação	06/2018	20/06/2018	15,00	0,00	0,00	0,00	15,00
Mensalidade Associação	07/2018	20/07/2018	15,00	0,00	0,00	0,00	15,00
Mensalidade Associação	08/2018	20/08/2018	15,00	0,00	0,00	0,00	15,00
Mensalidade Associação	09/2018	20/09/2018	15,00	0,00	0,00	0,00	15,00
Mensalidade Associação	10/2018	20/10/2018	15,00	0,00	0,00	0,00	15,00
Mensalidade Associação	11/2018	20/11/2018	15,00	0,00	0,00	0,00	15,00
Mensalidade Associação	12/2018	20/12/2018	15,00	0,00	0,00	0,00	15,00
Mensalidade Associação	01/2019	20/01/2019	15,00	0,00	0,00	0,00	15,00
Mensalidade Associação	02/2019	20/02/2019	15,00	0,00	0,00	0,00	15,00
Mensalidade Associação	03/2019	20/03/2019	15,00	0,00	0,00	0,00	15,00
Mensalidade Associação	04/2019	20/04/2019	15,00	0,00	0,00	0,00	15,00
Mensalidade Associação	05/2019	20/05/2019	15,00	0,00	0,00	0,00	15,00

AMOB ASSOCIAÇÃO

Inadimplência até 30/09/2019 para contas emitidas, sub judice* e baixadas*

Mês: todos Unidade: todas Grupo/Classe: todas Cobrança: todas

Correção: não aplicada Multa: não aplicada Juros: não aplicados Data Base: 21/05/2020

Obs: Podem existir contas baixadas ou acordadas que se encontravam em aberto em 30/09/2019.

Unidade	Mês Ref	Vencimento	Valor	Juros	Multa	Correção	Proj. Rec.
Mensalidade Associação	06/2019	20/06/2019	15,00	0,00	0,00	0,00	15,00
Mensalidade Associação	07/2019	20/07/2019	15,00	0,00	0,00	0,00	15,00
Mensalidade Associação	08/2019	20/08/2019	15,00	0,00	0,00	0,00	15,00
Mensalidade Associação	09/2019	20/09/2019	15,00	0,00	0,00	0,00	15,00
Total 'MDEUS/61':			797,38	0,00	0,00	0,00	797,38
PAMOB/01							
Elyza América Rabelo Tazaki							
Mensalidade Associação	02/2017	20/02/2017	15,00	0,00	0,00	0,00	15,00
Total 'PAMOB/01':			15,00	0,00	0,00	0,00	15,00
PAMOB/02							
JOSE GALVÃO SILVA OLIVEIRA							
Acordo (01/01)	02/2019	26/02/2019	15,45	0,00	0,00	0,00	15,45
Mensalidade Associação	03/2019	20/03/2019	15,00	0,00	0,00	0,00	15,00
Mensalidade Associação	04/2019	20/04/2019	15,00	0,00	0,00	0,00	15,00
Mensalidade Associação	05/2019	20/05/2019	15,00	0,00	0,00	0,00	15,00
Mensalidade Associação	06/2019	20/06/2019	15,00	0,00	0,00	0,00	15,00
Mensalidade Associação	07/2019	20/07/2019	15,00	0,00	0,00	0,00	15,00
Mensalidade Associação	08/2019	20/08/2019	15,00	0,00	0,00	0,00	15,00
Mensalidade Associação	09/2019	20/09/2019	15,00	0,00	0,00	0,00	15,00
Total 'PAMOB/02':			120,45	0,00	0,00	0,00	120,45
PAMOB/04							
SOLANGE APARECIDA P. LOURENCAO							
Mensalidade Associação	03/2017	20/03/2017	15,00	0,00	0,00	0,00	15,00
Mensalidade Associação	04/2017	20/04/2017	15,00	0,00	0,00	0,00	15,00
Mensalidade Associação	05/2017	20/05/2017	15,00	0,00	0,00	0,00	15,00
Mensalidade Associação	07/2017	20/07/2017	15,00	0,00	0,00	0,00	15,00
Mensalidade Associação	08/2017	20/08/2017	15,00	0,00	0,00	0,00	15,00
Mensalidade Associação	09/2017	20/09/2017	15,00	0,00	0,00	0,00	15,00
Mensalidade Associação	10/2017	20/10/2017	15,00	0,00	0,00	0,00	15,00
Mensalidade Associação	11/2017	20/11/2017	15,00	0,00	0,00	0,00	15,00
Mensalidade Associação	12/2017	20/12/2017	15,00	0,00	0,00	0,00	15,00
Mensalidade Associação	01/2018	20/01/2018	15,00	0,00	0,00	0,00	15,00
Mensalidade Associação	02/2018	20/02/2018	15,00	0,00	0,00	0,00	15,00
Mensalidade Associação	03/2018	20/03/2018	15,00	0,00	0,00	0,00	15,00
Mensalidade Associação	04/2018	20/04/2018	15,00	0,00	0,00	0,00	15,00
Mensalidade Associação	05/2018	20/05/2018	15,00	0,00	0,00	0,00	15,00
Mensalidade Associação	06/2018	20/06/2018	15,00	0,00	0,00	0,00	15,00
Mensalidade Associação	07/2018	20/07/2018	15,00	0,00	0,00	0,00	15,00
Mensalidade Associação	08/2018	20/08/2018	15,00	0,00	0,00	0,00	15,00
Mensalidade Associação	09/2018	20/09/2018	15,00	0,00	0,00	0,00	15,00
Mensalidade Associação	10/2018	20/10/2018	15,00	0,00	0,00	0,00	15,00
Mensalidade Associação	11/2018	20/11/2018	15,00	0,00	0,00	0,00	15,00
Mensalidade Associação	12/2018	20/12/2018	15,00	0,00	0,00	0,00	15,00
Mensalidade Associação	01/2019	20/01/2019	15,00	0,00	0,00	0,00	15,00
Mensalidade Associação	02/2019	20/02/2019	15,00	0,00	0,00	0,00	15,00
Mensalidade Associação	03/2019	20/03/2019	15,00	0,00	0,00	0,00	15,00
Mensalidade Associação	04/2019	20/04/2019	15,00	0,00	0,00	0,00	15,00
Mensalidade Associação	05/2019	20/05/2019	15,00	0,00	0,00	0,00	15,00
Mensalidade Associação	06/2019	20/06/2019	15,00	0,00	0,00	0,00	15,00
Mensalidade Associação	07/2019	20/07/2019	15,00	0,00	0,00	0,00	15,00
Mensalidade Associação	08/2019	20/08/2019	15,00	0,00	0,00	0,00	15,00
Mensalidade Associação	09/2019	20/09/2019	15,00	0,00	0,00	0,00	15,00
Total 'PAMOB/04':			450,00	0,00	0,00	0,00	450,00
PAMOB/06							
GUSTAVO PEREIRA COSTA							
Mensalidade Associação	11/2018	20/11/2018	15,00	0,00	0,00	0,00	15,00
Total 'PAMOB/06':			15,00	0,00	0,00	0,00	15,00
PAMOB/09							
ISSAN OUTEIRAL							
Mensalidade Associação	08/2016	30/08/2016	15,00	0,00	0,00	0,00	15,00
Mensalidade Associação	01/2017	30/01/2017	15,00	0,00	0,00	0,00	15,00
Mensalidade Associação	10/2017	30/10/2017	15,00	0,00	0,00	0,00	15,00
Mensalidade Associação	04/2018	28/04/2018	15,00	0,00	0,00	0,00	15,00
Mensalidade Associação	06/2018	30/06/2018	15,00	0,00	0,00	0,00	15,00
Mensalidade Associação	09/2018	30/09/2018	15,00	0,00	0,00	0,00	15,00
Mensalidade Associação	10/2018	30/10/2018	15,00	0,00	0,00	0,00	15,00
Mensalidade Associação	11/2018	30/11/2018	15,00	0,00	0,00	0,00	15,00
Mensalidade Associação	01/2019	30/01/2019	15,00	0,00	0,00	0,00	15,00
Mensalidade Associação	03/2019	28/03/2019	15,00	0,00	0,00	0,00	15,00
Mensalidade Associação	04/2019	28/04/2019	15,00	0,00	0,00	0,00	15,00
Mensalidade Associação	05/2019	30/05/2019	15,00	0,00	0,00	0,00	15,00
Mensalidade Associação	06/2019	30/06/2019	15,00	0,00	0,00	0,00	15,00
Total 'PAMOB/09':			195,00	0,00	0,00	0,00	195,00

AMOB ASSOCIAÇÃO

Inadimplância até 30/09/2019 para contas emitidas, sub judice² e baixadas³

Mês: todos Unidade: todas Grupo/Classe: todas Cobrança: todas

Correção: não aplicada Multa: não aplicada Juros: não aplicados Data Base: 21/05/2020

Obs: Podem existir contas baixadas ou acordadas que se encontravam em aberto em 30/09/2019.

Unidade	Mês Ref	Vencimento	Valor	Juros	Multa	Correção	Proj. Rec.
PAMOB/12							
PABLO ACASSIO SOUSA MELLO							
Mensalidade Associação	06/2018	20/06/2018	15,00	0,00	0,00	0,00	15,00
Mensalidade Associação	06/2019	20/06/2019	15,00	0,00	0,00	0,00	15,00
Mensalidade Associação	06/2019	20/06/2019	15,00	0,00	0,00	0,00	15,00
Total 'PAMOB/12':			45,00	0,00	0,00	0,00	45,00
PELOI/01							
GRYECOS ATTOM VALENTE LOUREIRO							
Acordo (01/01)	06/2017	29/05/2017	463,27	0,00	0,00	0,00	463,27
Total 'PELOI/01':			463,27	0,00	0,00	0,00	463,27
PELOI/06							
LARISSA RATHGE RANGEL PEREIRA							
Mensalidade Associação	08/2016	20/08/2016	15,00	0,00	0,00	0,00	15,00
Taxa Ordinária	08/2016	20/08/2016	40,00	0,00	0,00	0,00	40,00
Mensalidade Associação	01/2017	20/01/2017	15,00	0,00	0,00	0,00	15,00
Mensalidade Associação	02/2017	20/02/2017	15,00	0,00	0,00	0,00	15,00
Mensalidade Associação	03/2017	20/03/2017	15,00	0,00	0,00	0,00	15,00
Mensalidade Associação	05/2017	20/05/2017	15,00	0,00	0,00	0,00	15,00
Mensalidade Associação	08/2017	20/08/2017	15,00	0,00	0,00	0,00	15,00
Mensalidade Associação	09/2017	20/09/2017	15,00	0,00	0,00	0,00	15,00
Mensalidade Associação	10/2017	20/10/2017	15,00	0,00	0,00	0,00	15,00
Mensalidade Associação	02/2018	20/02/2018	15,00	0,00	0,00	0,00	15,00
Mensalidade Associação	03/2018	20/03/2018	15,00	0,00	0,00	0,00	15,00
Mensalidade Associação	07/2018	20/07/2018	15,00	0,00	0,00	0,00	15,00
Mensalidade Associação	08/2018	20/08/2018	15,00	0,00	0,00	0,00	15,00
Mensalidade Associação	09/2018	20/09/2018	15,00	0,00	0,00	0,00	15,00
Mensalidade Associação	10/2018	20/10/2018	15,00	0,00	0,00	0,00	15,00
Mensalidade Associação	11/2018	20/11/2018	15,00	0,00	0,00	0,00	15,00
Mensalidade Associação	12/2018	20/12/2018	15,00	0,00	0,00	0,00	15,00
Mensalidade Associação	01/2019	20/01/2019	15,00	0,00	0,00	0,00	15,00
Mensalidade Associação	02/2019	20/02/2019	15,00	0,00	0,00	0,00	15,00
Mensalidade Associação	03/2019	20/03/2019	15,00	0,00	0,00	0,00	15,00
Mensalidade Associação	05/2019	20/05/2019	15,00	0,00	0,00	0,00	15,00
Mensalidade Associação	08/2019	20/08/2019	15,00	0,00	0,00	0,00	15,00
Mensalidade Associação	07/2019	20/07/2019	15,00	0,00	0,00	0,00	15,00
Mensalidade Associação	09/2019	20/09/2019	15,00	0,00	0,00	0,00	15,00
Total 'PELOI/06':			385,00	0,00	0,00	0,00	385,00
PELOI/08							
Anderson Celso Torres							
Mensalidade Associação	01/2018	30/01/2018	15,00	0,00	0,00	0,00	15,00
Mensalidade Associação	02/2018	28/02/2018	15,00	0,00	0,00	0,00	15,00
Mensalidade Associação	03/2018	28/03/2018	15,00	0,00	0,00	0,00	15,00
Mensalidade Associação	04/2018	28/04/2018	15,00	0,00	0,00	0,00	15,00
Mensalidade Associação	05/2018	28/05/2018	15,00	0,00	0,00	0,00	15,00
Mensalidade Associação	06/2018	30/06/2018	15,00	0,00	0,00	0,00	15,00
Mensalidade Associação	07/2018	30/07/2018	15,00	0,00	0,00	0,00	15,00
Mensalidade Associação	08/2018	30/08/2018	15,00	0,00	0,00	0,00	15,00
Mensalidade Associação	09/2018	30/09/2018	15,00	0,00	0,00	0,00	15,00
Mensalidade Associação	10/2018	30/10/2018	15,00	0,00	0,00	0,00	15,00
Total 'PELOI/08':			150,00	0,00	0,00	0,00	150,00
PELOI/10							
CONCEIÇÃO DE MARIA ALBUQUERQUE							
Mensalidade Associação	03/2018	20/03/2018	15,00	0,00	0,00	0,00	15,00
Mensalidade Associação	04/2018	20/04/2018	15,00	0,00	0,00	0,00	15,00
Mensalidade Associação	05/2018	20/05/2018	15,00	0,00	0,00	0,00	15,00
Mensalidade Associação	06/2018	20/06/2018	15,00	0,00	0,00	0,00	15,00
Mensalidade Associação	11/2018	20/11/2018	15,00	0,00	0,00	0,00	15,00
Mensalidade Associação	12/2018	20/12/2018	15,00	0,00	0,00	0,00	15,00
Mensalidade Associação	01/2019	20/01/2019	15,00	0,00	0,00	0,00	15,00
Mensalidade Associação	07/2019	20/07/2019	15,00	0,00	0,00	0,00	15,00
Mensalidade Associação	08/2019	20/08/2019	15,00	0,00	0,00	0,00	15,00
Mensalidade Associação	09/2019	20/09/2019	15,00	0,00	0,00	0,00	15,00
Total 'PELOI/10':			150,00	0,00	0,00	0,00	150,00
PELOI/13							
BRUNA DELATORRES G DE C. PACHECO							
Mensalidade Associação	01/2017	20/01/2017	15,00	0,00	0,00	0,00	15,00
Mensalidade Associação	02/2017	20/02/2017	15,00	0,00	0,00	0,00	15,00
Acordo	03/2017	10/03/2017	52,88	0,00	0,00	0,00	52,88
Mensalidade Associação	03/2017	20/03/2017	15,00	0,00	0,00	0,00	15,00
Acordo	04/2017	10/04/2017	52,88	0,00	0,00	0,00	52,88
Mensalidade Associação	04/2017	20/04/2017	15,00	0,00	0,00	0,00	15,00
Acordo	05/2017	10/05/2017	52,88	0,00	0,00	0,00	52,88
Mensalidade Associação	05/2017	20/05/2017	15,00	0,00	0,00	0,00	15,00

AMOB ASSOCIAÇÃO

Inadimplência até 30/09/2019 para contas emitidas, sub judice* e baixadas*

Mês: todos Unidade: todas Grupo/Classe: todas Cobrança: todas

Correção: não aplicada Multa: não aplicada Juros: não aplicados Data Base: 21/05/2020

Obs: Podem existir contas baixadas ou acordadas que se encontravam em aberto em 30/09/2019.

Unidade	Mês Ref	Vencimento	Valor	Juros	Multa	Correção	Proj. Rec.
Mensalidade Associação	08/2017	20/08/2017	15,00	0,00	0,00	0,00	15,00
Acordo	07/2017	10/07/2017	52,88	0,00	0,00	0,00	52,88
Mensalidade Associação	07/2017	20/07/2017	15,00	0,00	0,00	0,00	15,00
Acordo	08/2017	10/08/2017	52,88	0,00	0,00	0,00	52,88
Mensalidade Associação	08/2017	20/08/2017	15,00	0,00	0,00	0,00	15,00
Acordo	09/2017	10/09/2017	52,88	0,00	0,00	0,00	52,88
Mensalidade Associação	09/2017	20/09/2017	15,00	0,00	0,00	0,00	15,00
Acordo	10/2017	10/10/2017	52,88	0,00	0,00	0,00	52,88
Mensalidade Associação	10/2017	20/10/2017	15,00	0,00	0,00	0,00	15,00
Acordo	11/2017	10/11/2017	52,88	0,00	0,00	0,00	52,88
Mensalidade Associação	11/2017	20/11/2017	15,00	0,00	0,00	0,00	15,00
Acordo	12/2017	10/12/2017	52,88	0,00	0,00	0,00	52,88
Mensalidade Associação	12/2017	20/12/2017	15,00	0,00	0,00	0,00	15,00
Acordo	01/2018	10/01/2018	52,88	0,00	0,00	0,00	52,88
Mensalidade Associação	01/2018	20/01/2018	15,00	0,00	0,00	0,00	15,00
Acordo	02/2018	10/02/2018	52,88	0,00	0,00	0,00	52,88
Mensalidade Associação	02/2018	20/02/2018	15,00	0,00	0,00	0,00	15,00
Mensalidade Associação	07/2018	20/07/2018	15,00	0,00	0,00	0,00	15,00
Mensalidade Associação	08/2018	20/08/2018	15,00	0,00	0,00	0,00	15,00
Mensalidade Associação	09/2018	20/09/2018	15,00	0,00	0,00	0,00	15,00
Mensalidade Associação	10/2018	20/10/2018	15,00	0,00	0,00	0,00	15,00
Mensalidade Associação	01/2019	20/01/2019	15,00	0,00	0,00	0,00	15,00
Mensalidade Associação	02/2019	20/02/2019	15,00	0,00	0,00	0,00	15,00
Mensalidade Associação	04/2019	20/04/2019	15,00	0,00	0,00	0,00	15,00
Mensalidade Associação	05/2019	20/05/2019	15,00	0,00	0,00	0,00	15,00
Mensalidade Associação	06/2019	20/06/2019	15,00	0,00	0,00	0,00	15,00
Mensalidade Associação	07/2019	20/07/2019	15,00	0,00	0,00	0,00	15,00
Mensalidade Associação	08/2019	20/08/2019	15,00	0,00	0,00	0,00	15,00
Mensalidade Associação	09/2019	20/09/2019	15,00	0,00	0,00	0,00	15,00
Total 'PELOI/13':			971,68	0,00	0,00	0,00	971,68
PELOI/17							
SANDRA MARY DE MELO COELHO							
Mensalidade Associação	01/2018	20/01/2018	15,00	0,00	0,00	0,00	15,00
Mensalidade Associação	02/2018	20/02/2018	15,00	0,00	0,00	0,00	15,00
Acordo Extra Judicial (03/36)	03/2018	10/03/2018	19,20	0,00	0,00	0,00	19,20
Mensalidade Associação	03/2018	20/03/2018	15,00	0,00	0,00	0,00	15,00
Mensalidade Associação	04/2018	20/04/2018	15,00	0,00	0,00	0,00	15,00
Mensalidade Associação	05/2018	20/05/2018	15,00	0,00	0,00	0,00	15,00
Mensalidade Associação	07/2018	20/07/2018	15,00	0,00	0,00	0,00	15,00
Mensalidade Associação	08/2018	20/08/2018	15,00	0,00	0,00	0,00	15,00
Mensalidade Associação	09/2018	20/09/2018	15,00	0,00	0,00	0,00	15,00
Mensalidade Associação	10/2018	20/10/2018	15,00	0,00	0,00	0,00	15,00
Acordo Extra Judicial (11/36)	11/2018	10/11/2018	49,16	0,00	0,00	0,00	49,16
Mensalidade Associação	11/2018	20/11/2018	15,00	0,00	0,00	0,00	15,00
Acordo Extra Judicial (12/36)	12/2018	10/12/2018	49,16	0,00	0,00	0,00	49,16
Mensalidade Associação	12/2018	20/12/2018	15,00	0,00	0,00	0,00	15,00
Mensalidade Associação	02/2019	20/02/2019	15,00	0,00	0,00	0,00	15,00
Acordo Extra Judicial (15/36)	03/2019	10/03/2019	49,16	0,00	0,00	0,00	49,16
Mensalidade Associação	03/2019	20/03/2019	15,00	0,00	0,00	0,00	15,00
Acordo Extra Judicial (16/36)	04/2019	10/04/2019	49,16	0,00	0,00	0,00	49,16
Mensalidade Associação	04/2019	20/04/2019	15,00	0,00	0,00	0,00	15,00
Acordo Extra Judicial (17/36)	05/2019	10/05/2019	49,16	0,00	0,00	0,00	49,16
Mensalidade Associação	05/2019	20/05/2019	15,00	0,00	0,00	0,00	15,00
Acordo Extra Judicial (18/36)	06/2019	10/06/2019	49,16	0,00	0,00	0,00	49,16
Mensalidade Associação	06/2019	20/06/2019	15,00	0,00	0,00	0,00	15,00
Acordo Extra Judicial (19/36)	07/2019	10/07/2019	49,16	0,00	0,00	0,00	49,16
Acordo Extra Judicial (20/36)	08/2019	10/08/2019	49,16	0,00	0,00	0,00	49,16
Acordo Extra Judicial (21/36)	09/2019	10/09/2019	49,16	0,00	0,00	0,00	49,16
Total 'PELOI/17':			701,64	0,00	0,00	0,00	701,64
PELOI/19							
FERNANDA DOCKIORN COSTA JOHANSEN							
Acordo (01/01)	08/2019	12/08/2019	15,45	0,00	0,00	0,00	15,45
Total 'PELOI/19':			15,45	0,00	0,00	0,00	15,45
PELOI/20							
TATIANA C LIMA A MATOS RODRIGUES							
Mensalidade Associação	09/2019	20/09/2019	15,00	0,00	0,00	0,00	15,00
Acordo (01/01)	09/2019	24/09/2019	381,77	0,00	0,00	0,00	381,77
Total 'PELOI/20':			376,77	0,00	0,00	0,00	376,77
PELOI/29							
MARIA INES NEPOMUCEDO							
Mensalidade Associação	09/2018	30/09/2018	15,00	0,00	0,00	0,00	15,00
Mensalidade Associação	10/2018	30/10/2018	15,00	0,00	0,00	0,00	15,00
Mensalidade Associação	11/2018	30/11/2018	15,00	0,00	0,00	0,00	15,00

AMOB ASSOCIAÇÃO

Inadimplência até 30/09/2019 para contas emitidas, sub judice² e baixadas³

Mês: todos Unidade: todas Grupo/Classe: todas Cobrança: todas

Correção: não aplicada Multa: não aplicada Juros: não aplicados Data Base: 21/05/2020

Obs: Podem existir contas baixadas ou acordadas que se encontravam em aberto em 30/09/2019.

Unidade	Mês Ref	Vencimento	Valor	Juros	Multa	Correção	Proj. Rec.
Mensalidade Associação	12/2018	30/12/2018	15,00	0,00	0,00	0,00	15,00
Total 'PELOI/29':			60,00	0,00	0,00	0,00	60,00
PELOI/33							
FERNANDO DOS SANTOS SILVA							
Mensalidade Associação	11/2017	20/11/2017	15,00	0,00	0,00	0,00	15,00
Mensalidade Associação	03/2018	20/03/2018	15,00	0,00	0,00	0,00	15,00
Mensalidade Associação	11/2018	20/11/2018	15,00	0,00	0,00	0,00	15,00
Mensalidade Associação	08/2019	20/08/2019	15,00	0,00	0,00	0,00	15,00
Mensalidade Associação	08/2019	20/08/2019	15,00	0,00	0,00	0,00	15,00
Total 'PELOI/33':			75,00	0,00	0,00	0,00	75,00
PELOI/35							
PAULO SANTIAGO DOS SANTOS							
Mensalidade Associação	10/2018	20/10/2018	15,00	0,00	0,00	0,00	15,00
Total 'PELOI/35':			15,00	0,00	0,00	0,00	15,00
PELOI/37							
ALDO MONTEIRO BARBOZA							
Mensalidade Associação	11/2017	20/11/2017	15,00	0,00	0,00	0,00	15,00
Mensalidade Associação	12/2017	20/12/2017	15,00	0,00	0,00	0,00	15,00
Mensalidade Associação	01/2018	20/01/2018	15,00	0,00	0,00	0,00	15,00
Mensalidade Associação	02/2018	20/02/2018	15,00	0,00	0,00	0,00	15,00
Mensalidade Associação	03/2018	20/03/2018	15,00	0,00	0,00	0,00	15,00
Mensalidade Associação	04/2018	20/04/2018	15,00	0,00	0,00	0,00	15,00
Mensalidade Associação	05/2018	20/05/2018	15,00	0,00	0,00	0,00	15,00
Mensalidade Associação	06/2018	20/06/2018	15,00	0,00	0,00	0,00	15,00
Mensalidade Associação	07/2018	20/07/2018	15,00	0,00	0,00	0,00	15,00
Mensalidade Associação	08/2018	20/08/2018	15,00	0,00	0,00	0,00	15,00
Mensalidade Associação	09/2018	20/09/2018	15,00	0,00	0,00	0,00	15,00
Mensalidade Associação	10/2018	20/10/2018	15,00	0,00	0,00	0,00	15,00
Mensalidade Associação	11/2018	20/11/2018	15,00	0,00	0,00	0,00	15,00
Mensalidade Associação	03/2019	20/03/2019	15,00	0,00	0,00	0,00	15,00
Total 'PELOI/37':			210,00	0,00	0,00	0,00	210,00
PELOI/43							
MARCOS HENRIQUE P. HOMEM DE FARIA							
Mensalidade Associação	01/2019	20/01/2019	15,00	0,00	0,00	0,00	15,00
Mensalidade Associação	06/2019	20/06/2019	15,00	0,00	0,00	0,00	15,00
Mensalidade Associação	07/2019	20/07/2019	15,00	0,00	0,00	0,00	15,00
Mensalidade Associação	08/2019	20/08/2019	15,00	0,00	0,00	0,00	15,00
Mensalidade Associação	09/2019	20/09/2019	15,00	0,00	0,00	0,00	15,00
Total 'PELOI/43':			75,00	0,00	0,00	0,00	75,00
PELOI/45							
LAURA HALUCH							
Mensalidade Associação	07/2019	20/07/2019	15,00	0,00	0,00	0,00	15,00
Total 'PELOI/45':			15,00	0,00	0,00	0,00	15,00
PELOI/47							
NELIO FERREIRA SANTANA							
Mensalidade Associação	06/2018	20/06/2018	15,00	0,00	0,00	0,00	15,00
Mensalidade Associação	09/2018	20/09/2018	15,00	0,00	0,00	0,00	15,00
Mensalidade Associação	10/2018	20/10/2018	15,00	0,00	0,00	0,00	15,00
Mensalidade Associação	11/2018	20/11/2018	15,00	0,00	0,00	0,00	15,00
Mensalidade Associação	12/2018	20/12/2018	15,00	0,00	0,00	0,00	15,00
Mensalidade Associação	01/2019	20/01/2019	15,00	0,00	0,00	0,00	15,00
Mensalidade Associação	02/2019	20/02/2019	15,00	0,00	0,00	0,00	15,00
Mensalidade Associação	03/2019	20/03/2019	15,00	0,00	0,00	0,00	15,00
Mensalidade Associação	06/2019	20/06/2019	15,00	0,00	0,00	0,00	15,00
Total 'PELOI/47':			135,00	0,00	0,00	0,00	135,00
RMESS/04							
ROMULO DE MEDEIROS PALMEIRA							
Aluguel de Espaço	06/2018	20/06/2018	100,00	0,00	0,00	0,00	100,00
Total 'RMESS/04':			100,00	0,00	0,00	0,00	100,00
RMESS/06							
CLAUDIA APARECIDA CANTELMO							
Mensalidade Associação	02/2017	20/02/2017	15,00	0,00	0,00	0,00	15,00
Mensalidade Associação	03/2018	20/03/2018	15,00	0,00	0,00	0,00	15,00
Mensalidade Associação	06/2018	20/06/2018	15,00	0,00	0,00	0,00	15,00
Mensalidade Associação	07/2018	20/07/2018	15,00	0,00	0,00	0,00	15,00
Mensalidade Associação	08/2018	20/08/2018	15,00	0,00	0,00	0,00	15,00
Mensalidade Associação	09/2018	20/09/2018	15,00	0,00	0,00	0,00	15,00
Mensalidade Associação	10/2018	20/10/2018	15,00	0,00	0,00	0,00	15,00
Mensalidade Associação	11/2018	20/11/2018	15,00	0,00	0,00	0,00	15,00
Mensalidade Associação	12/2018	20/12/2018	15,00	0,00	0,00	0,00	15,00
Mensalidade Associação	01/2019	20/01/2019	15,00	0,00	0,00	0,00	15,00
Mensalidade Associação	02/2019	20/02/2019	15,00	0,00	0,00	0,00	15,00

AMOB ASSOCIAÇÃO

Inadimplência até 30/09/2019 para contas emitidas, sub judice² e baixadas³

Mês: todos Unidade: todas Grupo/Classe: todas Cobrança: todas

Correção: não aplicada Multa: não aplicada Juros: não aplicados Data Base: 21/05/2020

Obs: Podem existir contas baixadas ou acordadas que se encontravam em aberto em 30/09/2019.

Unidade	Mês Ref	Vencimento	Valor	Juros	Multa	Correção	Proj. Rec.
Mensalidade Associação	03/2019	20/03/2019	15,00	0,00	0,00	0,00	15,00
Mensalidade Associação	04/2019	20/04/2019	15,00	0,00	0,00	0,00	15,00
Mensalidade Associação	05/2019	20/05/2019	15,00	0,00	0,00	0,00	15,00
Mensalidade Associação	06/2019	20/06/2019	15,00	0,00	0,00	0,00	15,00
Mensalidade Associação	07/2019	20/07/2019	15,00	0,00	0,00	0,00	15,00
Mensalidade Associação	08/2019	20/08/2019	15,00	0,00	0,00	0,00	15,00
Mensalidade Associação	09/2019	20/09/2019	15,00	0,00	0,00	0,00	15,00
Total RMESS/06:			270,00	0,00	0,00	0,00	270,00
RMESS/10							
DIANA SANTOS BRACARENSE							
Mensalidade Associação	07/2017	20/07/2017	15,00	0,00	0,00	0,00	15,00
Total RMESS/10:			15,00	0,00	0,00	0,00	15,00
RMESS/12							
RINALDO ANDRE MEZZARANE							
Mensalidade Associação	04/2018	10/04/2018	15,00	0,00	0,00	0,00	15,00
Total RMESS/12:			15,00	0,00	0,00	0,00	15,00
RMESS/14							
DIEGO RAFAEL FIGUEIREDO ROCHA PAIVA							
Mensalidade Associação	12/2018	20/12/2018	15,00	0,00	0,00	0,00	15,00
Mensalidade Associação	01/2019	20/01/2019	15,00	0,00	0,00	0,00	15,00
Total RMESS/14:			30,00	0,00	0,00	0,00	30,00
RMESS/16							
ALENON DE LOYOLA FLEURY JUNIOR							
Mensalidade Associação	11/2017	20/11/2017	15,00	0,00	0,00	0,00	15,00
Mensalidade Associação	12/2017	20/12/2017	15,00	0,00	0,00	0,00	15,00
Mensalidade Associação	01/2018	20/01/2018	15,00	0,00	0,00	0,00	15,00
Mensalidade Associação	02/2018	20/02/2018	15,00	0,00	0,00	0,00	15,00
Mensalidade Associação	03/2018	20/03/2018	15,00	0,00	0,00	0,00	15,00
Mensalidade Associação	04/2018	20/04/2018	15,00	0,00	0,00	0,00	15,00
Mensalidade Associação	05/2018	20/05/2018	15,00	0,00	0,00	0,00	15,00
Mensalidade Associação	06/2018	20/06/2018	15,00	0,00	0,00	0,00	15,00
Mensalidade Associação	07/2018	20/07/2018	15,00	0,00	0,00	0,00	15,00
Mensalidade Associação	08/2018	20/08/2018	15,00	0,00	0,00	0,00	15,00
Mensalidade Associação	09/2018	20/09/2018	15,00	0,00	0,00	0,00	15,00
Mensalidade Associação	10/2018	20/10/2018	15,00	0,00	0,00	0,00	15,00
Mensalidade Associação	11/2018	20/11/2018	15,00	0,00	0,00	0,00	15,00
Mensalidade Associação	12/2018	20/12/2018	15,00	0,00	0,00	0,00	15,00
Mensalidade Associação	01/2019	20/01/2019	15,00	0,00	0,00	0,00	15,00
Mensalidade Associação	02/2019	20/02/2019	15,00	0,00	0,00	0,00	15,00
Mensalidade Associação	03/2019	20/03/2019	15,00	0,00	0,00	0,00	15,00
Mensalidade Associação	04/2019	20/04/2019	15,00	0,00	0,00	0,00	15,00
Mensalidade Associação	05/2019	20/05/2019	15,00	0,00	0,00	0,00	15,00
Mensalidade Associação	06/2019	20/06/2019	15,00	0,00	0,00	0,00	15,00
Mensalidade Associação	07/2019	20/07/2019	15,00	0,00	0,00	0,00	15,00
Mensalidade Associação	08/2019	20/08/2019	15,00	0,00	0,00	0,00	15,00
Mensalidade Associação	09/2019	20/09/2019	15,00	0,00	0,00	0,00	15,00
Total RMESS/16:			345,00	0,00	0,00	0,00	345,00
RMESS/20							
Lorrayne Garcia							
Mensalidade Associação	03/2017	20/03/2017	15,00	0,00	0,00	0,00	15,00
Mensalidade Associação	04/2017	20/04/2017	15,00	0,00	0,00	0,00	15,00
Mensalidade Associação	05/2017	20/05/2017	15,00	0,00	0,00	0,00	15,00
Mensalidade Associação	06/2017	20/06/2017	15,00	0,00	0,00	0,00	15,00
Mensalidade Associação	07/2017	20/07/2017	15,00	0,00	0,00	0,00	15,00
Mensalidade Associação	08/2017	20/08/2017	15,00	0,00	0,00	0,00	15,00
Mensalidade Associação	09/2017	20/09/2017	15,00	0,00	0,00	0,00	15,00
Mensalidade Associação	10/2017	20/10/2017	15,00	0,00	0,00	0,00	15,00
Mensalidade Associação	11/2017	20/11/2017	15,00	0,00	0,00	0,00	15,00
Mensalidade Associação	12/2017	20/12/2017	15,00	0,00	0,00	0,00	15,00
Mensalidade Associação	01/2018	20/01/2018	15,00	0,00	0,00	0,00	15,00
Mensalidade Associação	02/2018	20/02/2018	15,00	0,00	0,00	0,00	15,00
Mensalidade Associação	03/2018	20/03/2018	15,00	0,00	0,00	0,00	15,00
Mensalidade Associação	04/2018	20/04/2018	15,00	0,00	0,00	0,00	15,00
Mensalidade Associação	05/2018	20/05/2018	15,00	0,00	0,00	0,00	15,00
Mensalidade Associação	06/2018	20/06/2018	15,00	0,00	0,00	0,00	15,00
Mensalidade Associação	07/2018	20/07/2018	15,00	0,00	0,00	0,00	15,00
Mensalidade Associação	08/2018	20/08/2018	15,00	0,00	0,00	0,00	15,00
Mensalidade Associação	09/2018	20/09/2018	15,00	0,00	0,00	0,00	15,00
Mensalidade Associação	10/2018	20/10/2018	15,00	0,00	0,00	0,00	15,00
Mensalidade Associação	11/2018	20/11/2018	15,00	0,00	0,00	0,00	15,00
Mensalidade Associação	12/2018	20/12/2018	15,00	0,00	0,00	0,00	15,00
Mensalidade Associação	01/2019	20/01/2019	15,00	0,00	0,00	0,00	15,00
Mensalidade Associação	02/2019	20/02/2019	15,00	0,00	0,00	0,00	15,00
Mensalidade Associação	03/2019	20/03/2019	15,00	0,00	0,00	0,00	15,00

AMOBBS ASSOCIAÇÃO

Inadimplência até 30/09/2019 para contas emitidas, sub judice* e baixadas*

Mês: todos Unidade: todas Grupo/Classe: todas Cobrança: todas

Correção: não aplicada Multa: não aplicada Juros: não aplicados Data Base: 21/05/2020

Obs: Podem existir contas baixadas ou acordadas que se encontravam em aberto em 30/09/2019.

Unidade	Mês Ref	Vencimento	Valor	Juros	Multa	Correção	Proj. Rec.
Mensalidade Associação	04/2019	20/04/2019	15,00	0,00	0,00	0,00	15,00
Mensalidade Associação	05/2019	20/05/2019	15,00	0,00	0,00	0,00	15,00
Mensalidade Associação	06/2019	20/06/2019	15,00	0,00	0,00	0,00	15,00
Mensalidade Associação	07/2019	20/07/2019	15,00	0,00	0,00	0,00	15,00
Mensalidade Associação	08/2019	20/08/2019	15,00	0,00	0,00	0,00	15,00
Mensalidade Associação	09/2019	20/09/2019	15,00	0,00	0,00	0,00	15,00
Total RMESS/20:			450,00	0,00	0,00	0,00	450,00
RMESS/22							
LUCILA ADAN							
Mensalidade Associação	04/2018	20/04/2018	15,00	0,00	0,00	0,00	15,00
Total RMESS/22:			15,00	0,00	0,00	0,00	15,00
RMESS/24							
ORIZETE OTAVIANA MARRA DA SILVA							
Mensalidade Associação	07/2017	30/07/2017	15,00	0,00	0,00	0,00	15,00
Total RMESS/24:			15,00	0,00	0,00	0,00	15,00
RMESS/32							
JEROAM AGUIAR MENDES JUNIOR							
Mensalidade Associação	05/2019	20/05/2019	15,00	0,00	0,00	0,00	15,00
Mensalidade Associação	06/2019	20/06/2019	15,00	0,00	0,00	0,00	15,00
Mensalidade Associação	07/2019	20/07/2019	15,00	0,00	0,00	0,00	15,00
Mensalidade Associação	08/2019	20/08/2019	15,00	0,00	0,00	0,00	15,00
Mensalidade Associação	09/2019	20/09/2019	15,00	0,00	0,00	0,00	15,00
Total RMESS/32:			75,00	0,00	0,00	0,00	75,00
SOLAR/06							
WILLIAMS FRANCISCO DA SILVA							
Mensalidade Associação	08/2017	20/08/2017	15,00	0,00	0,00	0,00	15,00
Mensalidade Associação	09/2017	20/09/2017	15,00	0,00	0,00	0,00	15,00
Mensalidade Associação	10/2017	20/10/2017	15,00	0,00	0,00	0,00	15,00
Acordo (03/01)*	10/2017	30/10/2017	35,58	0,00	0,00	0,00	35,58
Mensalidade Associação	11/2017	20/11/2017	15,00	0,00	0,00	0,00	15,00
Acordo (04/01)*	11/2017	30/11/2017	35,58	0,00	0,00	0,00	35,58
Mensalidade Associação	12/2017	20/12/2017	15,00	0,00	0,00	0,00	15,00
Acordo (05/01)*	12/2017	30/12/2017	35,58	0,00	0,00	0,00	35,58
Mensalidade Associação	01/2018	20/01/2018	15,00	0,00	0,00	0,00	15,00
Acordo (06/01)*	01/2018	30/01/2018	35,58	0,00	0,00	0,00	35,58
Mensalidade Associação	02/2018	20/02/2018	15,00	0,00	0,00	0,00	15,00
Acordo (07/01)*	02/2018	28/02/2018	35,58	0,00	0,00	0,00	35,58
Mensalidade Associação	03/2018	20/03/2018	15,00	0,00	0,00	0,00	15,00
Acordo (08/01)*	03/2018	30/03/2018	35,58	0,00	0,00	0,00	35,58
Mensalidade Associação	04/2018	20/04/2018	15,00	0,00	0,00	0,00	15,00
Acordo (09/01)*	04/2018	30/04/2018	35,58	0,00	0,00	0,00	35,58
Mensalidade Associação	05/2018	20/05/2018	15,00	0,00	0,00	0,00	15,00
Acordo (10/01)*	05/2018	30/05/2018	35,58	0,00	0,00	0,00	35,58
Mensalidade Associação	06/2018	20/06/2018	15,00	0,00	0,00	0,00	15,00
Acordo (11/01)*	06/2018	30/06/2018	35,58	0,00	0,00	0,00	35,58
Mensalidade Associação	07/2018	20/07/2018	15,00	0,00	0,00	0,00	15,00
Acordo (12/01)*	07/2018	30/07/2018	35,58	0,00	0,00	0,00	35,58
Mensalidade Associação	08/2018	20/08/2018	15,00	0,00	0,00	0,00	15,00
Mensalidade Associação	09/2018	20/09/2018	15,00	0,00	0,00	0,00	15,00
Mensalidade Associação	10/2018	20/10/2018	15,00	0,00	0,00	0,00	15,00
Mensalidade Associação	11/2018	20/11/2018	15,00	0,00	0,00	0,00	15,00
Mensalidade Associação	12/2018	20/12/2018	15,00	0,00	0,00	0,00	15,00
Mensalidade Associação	01/2019	20/01/2019	15,00	0,00	0,00	0,00	15,00
Mensalidade Associação	02/2019	20/02/2019	15,00	0,00	0,00	0,00	15,00
Mensalidade Associação	03/2019	20/03/2019	15,00	0,00	0,00	0,00	15,00
Mensalidade Associação	04/2019	20/04/2019	15,00	0,00	0,00	0,00	15,00
Mensalidade Associação	05/2019	20/05/2019	15,00	0,00	0,00	0,00	15,00
Mensalidade Associação	06/2019	20/06/2019	15,00	0,00	0,00	0,00	15,00
Mensalidade Associação	07/2019	20/07/2019	15,00	0,00	0,00	0,00	15,00
Mensalidade Associação	08/2019	20/08/2019	15,00	0,00	0,00	0,00	15,00
Mensalidade Associação	09/2019	20/09/2019	15,00	0,00	0,00	0,00	15,00
Total SOLAR/06:			745,80	0,00	0,00	0,00	745,80
SOLAR1/2							
ANTONIO GUILHERME GUERREIRO VINAL							
Acordo (11/12)	10/2017	20/10/2017	343,21	0,00	0,00	0,00	343,21
Acordo (12/12)	11/2017	20/11/2017	343,16	0,00	0,00	0,00	343,16
Total SOLAR1/2:			686,37	0,00	0,00	0,00	686,37
TJUDA/03							
LUCIANA SOUTO							
Acordo (01/01)	08/2018	10/08/2018	69,39	0,00	0,00	0,00	69,39
Mensalidade Associação	08/2018	30/08/2018	15,00	0,00	0,00	0,00	15,00
Mensalidade Associação	09/2018	30/09/2018	15,00	0,00	0,00	0,00	15,00
Mensalidade Associação	10/2018	30/10/2018	15,00	0,00	0,00	0,00	15,00

AMOB ASSOCIAÇÃO

Inadimplência até 30/09/2019 para contas emitidas, sub judice* e baixadas*

Mês: todos Unidade: todas Grupo/Classe: todas Cobrança: todas

Correção: não aplicada Multa: não aplicada Juros: não aplicados Data Base: 21/05/2020

Obs: Podem existir contas baixadas ou acordadas que se encontravam em aberto em 30/09/2019.

Unidade	Mês Ref	Vencimento	Valor	Juros	Multa	Correção	Proj. Rec.
Mensalidade Associação	11/2018	30/11/2018	15,00	0,00	0,00	0,00	15,00
Mensalidade Associação	12/2018	30/12/2018	15,00	0,00	0,00	0,00	15,00
Mensalidade Associação	01/2019	30/01/2019	15,00	0,00	0,00	0,00	15,00
Mensalidade Associação	02/2019	28/02/2019	15,00	0,00	0,00	0,00	15,00
Mensalidade Associação	03/2019	28/03/2019	15,00	0,00	0,00	0,00	15,00
Mensalidade Associação	04/2019	28/04/2019	15,00	0,00	0,00	0,00	15,00
Mensalidade Associação	05/2019	30/05/2019	15,00	0,00	0,00	0,00	15,00
Mensalidade Associação	06/2019	30/06/2019	15,00	0,00	0,00	0,00	15,00
Mensalidade Associação	08/2019	30/08/2019	15,00	0,00	0,00	0,00	15,00
Total 'TJUDA/03':			249,39	0,00	0,00	0,00	249,39
TJUDA/07							
FABIO MARQUES GUIMARÃES							
Mensalidade Associação	07/2019	20/07/2019	15,00	0,00	0,00	0,00	15,00
Mensalidade Associação	08/2019	20/08/2019	15,00	0,00	0,00	0,00	15,00
Total 'TJUDA/07':			30,00	0,00	0,00	0,00	30,00
TJUDA/13							
DINOEL RODRIGUES DE BRITO							
Mensalidade Associação	02/2017	20/02/2017	15,00	0,00	0,00	0,00	15,00
Mensalidade Associação	03/2017	20/03/2017	15,00	0,00	0,00	0,00	15,00
Mensalidade Associação	04/2017	20/04/2017	15,00	0,00	0,00	0,00	15,00
Mensalidade Associação	05/2017	20/05/2017	15,00	0,00	0,00	0,00	15,00
Mensalidade Associação	06/2017	20/06/2017	15,00	0,00	0,00	0,00	15,00
Mensalidade Associação	07/2017	20/07/2017	15,00	0,00	0,00	0,00	15,00
Mensalidade Associação	08/2017	20/08/2017	15,00	0,00	0,00	0,00	15,00
Mensalidade Associação	09/2017	20/09/2017	15,00	0,00	0,00	0,00	15,00
Mensalidade Associação	10/2017	20/10/2017	15,00	0,00	0,00	0,00	15,00
Mensalidade Associação	11/2017	20/11/2017	15,00	0,00	0,00	0,00	15,00
Mensalidade Associação	12/2017	20/12/2017	15,00	0,00	0,00	0,00	15,00
Mensalidade Associação	01/2018	20/01/2018	15,00	0,00	0,00	0,00	15,00
Mensalidade Associação	02/2018	20/02/2018	15,00	0,00	0,00	0,00	15,00
Mensalidade Associação	03/2018	20/03/2018	15,00	0,00	0,00	0,00	15,00
Mensalidade Associação	04/2018	20/04/2018	15,00	0,00	0,00	0,00	15,00
Mensalidade Associação	05/2018	20/05/2018	15,00	0,00	0,00	0,00	15,00
Mensalidade Associação	06/2018	20/06/2018	15,00	0,00	0,00	0,00	15,00
Mensalidade Associação	07/2018	20/07/2018	15,00	0,00	0,00	0,00	15,00
Mensalidade Associação	08/2018	20/08/2018	15,00	0,00	0,00	0,00	15,00
Mensalidade Associação	09/2018	20/09/2018	15,00	0,00	0,00	0,00	15,00
Mensalidade Associação	10/2018	20/10/2018	15,00	0,00	0,00	0,00	15,00
Mensalidade Associação	11/2018	20/11/2018	15,00	0,00	0,00	0,00	15,00
Mensalidade Associação	12/2018	20/12/2018	15,00	0,00	0,00	0,00	15,00
Mensalidade Associação	01/2019	20/01/2019	15,00	0,00	0,00	0,00	15,00
Mensalidade Associação	02/2019	20/02/2019	15,00	0,00	0,00	0,00	15,00
Mensalidade Associação	03/2019	20/03/2019	15,00	0,00	0,00	0,00	15,00
Mensalidade Associação	04/2019	20/04/2019	15,00	0,00	0,00	0,00	15,00
Mensalidade Associação	05/2019	20/05/2019	15,00	0,00	0,00	0,00	15,00
Mensalidade Associação	06/2019	20/06/2019	15,00	0,00	0,00	0,00	15,00
Mensalidade Associação	07/2019	20/07/2019	15,00	0,00	0,00	0,00	15,00
Mensalidade Associação	08/2019	20/08/2019	15,00	0,00	0,00	0,00	15,00
Mensalidade Associação	09/2019	20/09/2019	15,00	0,00	0,00	0,00	15,00
Total 'TJUDA/13':			465,00	0,00	0,00	0,00	465,00
TJUDA/16							
BRUNO CARVALHO L. DE ALENCAR MATO							
Mensalidade Associação	07/2017	20/07/2017	15,00	0,00	0,00	0,00	15,00
Total 'TJUDA/16':			15,00	0,00	0,00	0,00	15,00
TJUDA/20							
LUIZ EDUARDO PORTO							
Tx. Assoc. + Tx. Invest. Acordo	04/2016	20/04/2016	130,00	0,00	0,00	0,00	130,00
Tx. Assoc. + Tx. Invest. Acordo	04/2016	25/04/2016	32,52	0,00	0,00	0,00	32,52
Tx. Assoc. + Tx. Invest. Acordo	05/2016	20/05/2016	130,00	0,00	0,00	0,00	130,00
Tx. Assoc. + Tx. Invest. Acordo	05/2016	25/05/2016	32,52	0,00	0,00	0,00	32,52
Tx. Assoc. + Tx. Invest. Acordo	06/2016	20/06/2016	130,00	0,00	0,00	0,00	130,00
Tx. Assoc. + Tx. Invest. Acordo	06/2016	25/06/2016	32,52	0,00	0,00	0,00	32,52
Tx. Assoc. + Tx. Invest. Acordo	07/2016	20/07/2016	130,00	0,00	0,00	0,00	130,00
Tx. Assoc. + Tx. Invest. Acordo	07/2016	25/07/2016	32,52	0,00	0,00	0,00	32,52
Mensalidade Associação	08/2016	20/08/2016	15,00	0,00	0,00	0,00	15,00
Taxa Ordinária	08/2016	20/08/2016	40,00	0,00	0,00	0,00	40,00
Taxa Ordinária	08/2016	25/08/2016	32,52	0,00	0,00	0,00	32,52
Mensalidade Associação	09/2016	20/09/2016	15,00	0,00	0,00	0,00	15,00
Taxa Ordinária	09/2016	20/09/2016	40,00	0,00	0,00	0,00	40,00
Taxa Ordinária	09/2016	25/09/2016	32,52	0,00	0,00	0,00	32,52
Mensalidade Associação	10/2016	20/10/2016	15,00	0,00	0,00	0,00	15,00
Taxa Ordinária	10/2016	20/10/2016	40,00	0,00	0,00	0,00	40,00
Taxa Ordinária	10/2016	25/10/2016	32,52	0,00	0,00	0,00	32,52
Ressarcimento	11/2016	20/11/2016	6,75	0,00	0,00	0,00	6,75

AMOB ASSOCIAÇÃO

Inadimplência até 30/09/2019 para contas emitidas, sub judice² e baixadas²

Mês: todos Unidade: todas Grupo/Classe: todas Cobrança: todas

Correção: não aplicada Multa: não aplicada Juros: não aplicados Data Base: 21/05/2020

Obs: Podem existir contas baixadas ou acordadas que se encontravam em aberto em 30/09/2019.

Unidade	Mês Ref	Vencimento	Valor	Juros	Multa	Correção	Proj. Rec.
Mensalidade Associação	11/2016	20/11/2016	15,00	0,00	0,00	0,00	15,00
Taxa Ordinária	11/2016	20/11/2016	42,25	0,00	0,00	0,00	42,25
Acordo	11/2016	25/11/2016	32,52	0,00	0,00	0,00	32,52
Mensalidade Associação	12/2016	20/12/2016	15,00	0,00	0,00	0,00	15,00
Taxa Ordinária	12/2016	20/12/2016	42,25	0,00	0,00	0,00	42,25
Acordo	12/2016	25/12/2016	32,52	0,00	0,00	0,00	32,52
Mensalidade Associação	01/2017	20/01/2017	15,00	0,00	0,00	0,00	15,00
Acordo	01/2017	25/01/2017	32,52	0,00	0,00	0,00	32,52
Mensalidade Associação	02/2017	20/02/2017	15,00	0,00	0,00	0,00	15,00
Acordo	02/2017	25/02/2017	32,52	0,00	0,00	0,00	32,52
Mensalidade Associação	03/2017	20/03/2017	15,00	0,00	0,00	0,00	15,00
Acordo	03/2017	25/03/2017	32,52	0,00	0,00	0,00	32,52
Mensalidade Associação	04/2017	20/04/2017	15,00	0,00	0,00	0,00	15,00
Acordo	04/2017	25/04/2017	32,52	0,00	0,00	0,00	32,52
Mensalidade Associação	05/2017	20/05/2017	15,00	0,00	0,00	0,00	15,00
Acordo	05/2017	25/05/2017	32,52	0,00	0,00	0,00	32,52
Mensalidade Associação	06/2017	20/06/2017	15,00	0,00	0,00	0,00	15,00
Acordo	06/2017	25/06/2017	32,52	0,00	0,00	0,00	32,52
Mensalidade Associação	07/2017	20/07/2017	15,00	0,00	0,00	0,00	15,00
Acordo	07/2017	25/07/2017	32,52	0,00	0,00	0,00	32,52
Mensalidade Associação	08/2017	20/08/2017	15,00	0,00	0,00	0,00	15,00
Acordo	08/2017	25/08/2017	32,52	0,00	0,00	0,00	32,52
Mensalidade Associação	09/2017	20/09/2017	15,00	0,00	0,00	0,00	15,00
Acordo	09/2017	25/09/2017	32,52	0,00	0,00	0,00	32,52
Mensalidade Associação	10/2017	20/10/2017	15,00	0,00	0,00	0,00	15,00
Acordo	10/2017	25/10/2017	32,52	0,00	0,00	0,00	32,52
Mensalidade Associação	11/2017	20/11/2017	15,00	0,00	0,00	0,00	15,00
Acordo	11/2017	25/11/2017	32,52	0,00	0,00	0,00	32,52
Acordo	12/2017	25/12/2017	32,52	0,00	0,00	0,00	32,52
Acordo	01/2018	25/01/2018	32,52	0,00	0,00	0,00	32,52
Acordo	02/2018	25/02/2018	32,52	0,00	0,00	0,00	32,52
Mensalidade Associação	04/2018	20/04/2018	15,00	0,00	0,00	0,00	15,00
Mensalidade Associação	01/2019	20/01/2019	15,00	0,00	0,00	0,00	15,00
Mensalidade Associação	03/2019	20/03/2019	15,00	0,00	0,00	0,00	15,00
Mensalidade Associação	06/2019	20/06/2019	15,00	0,00	0,00	0,00	15,00
Total TJUDA/20:			1.779,21	0,00	0,00	0,00	1.779,21
TJUDA/21							
FRANCISCO ROMANO C RIBEIRO							
Mensalidade Associação	06/2018	20/06/2018	15,00	0,00	0,00	0,00	15,00
Mensalidade Associação	07/2018	20/07/2018	15,00	0,00	0,00	0,00	15,00
Mensalidade Associação	08/2018	20/08/2018	15,00	0,00	0,00	0,00	15,00
Mensalidade Associação	09/2018	20/09/2018	15,00	0,00	0,00	0,00	15,00
Mensalidade Associação	10/2018	20/10/2018	15,00	0,00	0,00	0,00	15,00
Mensalidade Associação	11/2018	20/11/2018	15,00	0,00	0,00	0,00	15,00
Mensalidade Associação	12/2018	20/12/2018	15,00	0,00	0,00	0,00	15,00
Mensalidade Associação	01/2019	20/01/2019	15,00	0,00	0,00	0,00	15,00
Mensalidade Associação	02/2019	20/02/2019	15,00	0,00	0,00	0,00	15,00
Mensalidade Associação	03/2019	20/03/2019	15,00	0,00	0,00	0,00	15,00
Mensalidade Associação	04/2019	20/04/2019	15,00	0,00	0,00	0,00	15,00
Mensalidade Associação	06/2019	20/06/2019	15,00	0,00	0,00	0,00	15,00
Mensalidade Associação	07/2019	20/07/2019	15,00	0,00	0,00	0,00	15,00
Mensalidade Associação	08/2019	20/08/2019	15,00	0,00	0,00	0,00	15,00
Mensalidade Associação	09/2019	20/09/2019	15,00	0,00	0,00	0,00	15,00
Total TJUDA/21:			225,00	0,00	0,00	0,00	225,00
TJUDA/24							
WAGNER HENRIQUE DA SILVA							
Mensalidade Associação	10/2018	30/10/2018	15,00	0,00	0,00	0,00	15,00
Total TJUDA/24:			15,00	0,00	0,00	0,00	15,00
TJUDA/25							
MICHELE MACHADO DE O. VILARINHO							
Diferença taxa condomínio	04/2018	20/04/2018	14,99	0,00	0,00	0,00	14,99
Total TJUDA/25:			14,99	0,00	0,00	0,00	14,99
TJUDA/26							
RAQUEL MAMEDE DE LIMA							
Mensalidade Associação	08/2019	20/08/2019	15,00	0,00	0,00	0,00	15,00
Total TJUDA/26:			15,00	0,00	0,00	0,00	15,00
TJUDA/28							
CLAUDIA REGINA UHLMANN DE ANDRADE							
Mensalidade Associação	04/2017	20/04/2017	15,00	0,00	0,00	0,00	15,00
Mensalidade Associação	05/2017	20/05/2017	15,00	0,00	0,00	0,00	15,00
Mensalidade Associação	06/2017	20/06/2017	15,00	0,00	0,00	0,00	15,00
Mensalidade Associação	07/2017	20/07/2017	15,00	0,00	0,00	0,00	15,00
Mensalidade Associação	08/2017	20/08/2017	15,00	0,00	0,00	0,00	15,00

AMOB ASSOCIAÇÃO

Inadimplência até 30/09/2019 para contas emitidas, sub judice² e baixadas³

Mês: todos Unidade: todas Grupo/Classe: todas Cobrança: todas

Correção: não aplicada Multa: não aplicada Juros: não aplicados Data Base: 21/05/2020

Obs: Podem existir contas baixadas ou acordadas que se encontravam em aberto em 30/09/2019.

Unidade	Mês Ref	Vencimento	Valor	Juros	Multa	Correção	Proj. Rec.
Mensalidade Associação	09/2017	20/09/2017	15,00	0,00	0,00	0,00	15,00
Mensalidade Associação	10/2017	20/10/2017	15,00	0,00	0,00	0,00	15,00
Mensalidade Associação	11/2017	20/11/2017	15,00	0,00	0,00	0,00	15,00
Mensalidade Associação	12/2017	20/12/2017	15,00	0,00	0,00	0,00	15,00
Mensalidade Associação	01/2018	20/01/2018	15,00	0,00	0,00	0,00	15,00
Mensalidade Associação	02/2018	20/02/2018	15,00	0,00	0,00	0,00	15,00
Mensalidade Associação	03/2018	20/03/2018	15,00	0,00	0,00	0,00	15,00
Mensalidade Associação	04/2018	20/04/2018	15,00	0,00	0,00	0,00	15,00
Mensalidade Associação	05/2018	20/05/2018	15,00	0,00	0,00	0,00	15,00
Mensalidade Associação	06/2018	20/06/2018	15,00	0,00	0,00	0,00	15,00
Mensalidade Associação	07/2018	20/07/2018	15,00	0,00	0,00	0,00	15,00
Mensalidade Associação	08/2018	20/08/2018	15,00	0,00	0,00	0,00	15,00
Mensalidade Associação	09/2018	20/09/2018	15,00	0,00	0,00	0,00	15,00
Mensalidade Associação	10/2018	20/10/2018	15,00	0,00	0,00	0,00	15,00
Mensalidade Associação	11/2018	20/11/2018	15,00	0,00	0,00	0,00	15,00
Mensalidade Associação	12/2018	20/12/2018	15,00	0,00	0,00	0,00	15,00
Mensalidade Associação	01/2019	20/01/2019	15,00	0,00	0,00	0,00	15,00
Mensalidade Associação	02/2019	20/02/2019	15,00	0,00	0,00	0,00	15,00
Mensalidade Associação	03/2019	20/03/2019	15,00	0,00	0,00	0,00	15,00
Mensalidade Associação	04/2019	20/04/2019	15,00	0,00	0,00	0,00	15,00
Mensalidade Associação	05/2019	20/05/2019	15,00	0,00	0,00	0,00	15,00
Mensalidade Associação	06/2019	20/06/2019	15,00	0,00	0,00	0,00	15,00
Mensalidade Associação	07/2019	20/07/2019	15,00	0,00	0,00	0,00	15,00
Mensalidade Associação	08/2019	20/08/2019	15,00	0,00	0,00	0,00	15,00
Mensalidade Associação	09/2019	20/09/2019	15,00	0,00	0,00	0,00	15,00
Total 'TJUDA/28':			450,00	0,00	0,00	0,00	450,00
TJUDA/30							
ANDREA LUCIA LARA MENDES							
Mensalidade Associação	09/2018	20/09/2018	15,00	0,00	0,00	0,00	15,00
Total 'TJUDA/30':			15,00	0,00	0,00	0,00	15,00
Total:			97.395,20	0,00	0,00	0,00	97.395,20

Classe de Conta	Total Lançado	Total Projetado
Acordo	7.906,39	7.906,39
Acordo (01/01)	1.234,41	1.234,41
Acordo (01/12)	2.197,16	2.197,16
Acordo (01/36) ²	62,03	62,03
Acordo (02/12)	2.197,16	2.197,16
Acordo (03/01) ³	35,58	35,58
Acordo (03/12)	2.197,16	2.197,16
Acordo (04/01) ³	106,74	106,74
Acordo (04/12)	2.197,16	2.197,16
Acordo (04/36) ²	62,03	62,03
Acordo (05/01) ³	106,74	106,74
Acordo (05/12)	2.197,16	2.197,16
Acordo (06/01) ³	106,74	106,74
Acordo (06/12)	2.197,16	2.197,16
Acordo (07/01) ³	509,18	509,18
Acordo (07/12)	2.197,16	2.197,16
Acordo (07/36) ²	62,03	62,03
Acordo (08/01) ³	509,10	509,10
Acordo (08/12)	2.197,16	2.197,16
Acordo (08/36)	34,19	34,19
Acordo (08/36) ²	62,03	62,03
Acordo (09/01) ³	106,74	106,74
Acordo (09/12)	2.197,16	2.197,16
Acordo (09/36) ²	62,03	62,03
Acordo (10/01) ³	106,74	106,74
Acordo (10/12)	2.197,16	2.197,16
Acordo (10/36)	34,19	34,19
Acordo (10/36) ²	62,03	62,03
Acordo (11/01) ³	106,74	106,74
Acordo (11/12)	2.540,37	2.540,37

AMOB ASSOCIAÇÃO

Inadimplência até 30/09/2019 para contas emitidas, sub judice² e baixadas³

Mês: todos Unidade: todas Grupo/Classe: todas Cobrança: todas

Correção: não aplicada Multa: não aplicada Juros: não aplicados Data Base: 21/05/2020

Obs: Podem existir contas baixadas ou acordadas que se encontravam em aberto em 30/09/2019.

Acordo (11/36)	34,19	34,19
Acordo (11/36) ²	62,03	62,03
Acordo (12/01) ³	108,74	108,74
Acordo (12/12)	2.540,32	2.540,32
Acordo (12/36)	34,19	34,19
Acordo (12/36) ²	62,03	62,03
Acordo (13/36)	34,19	34,19
Acordo (13/36) ²	62,03	62,03
Acordo (14/36)	34,19	34,19
Acordo (14/36) ²	62,03	62,03
Acordo (15/36)	96,22	96,22
Acordo (16/36)	96,22	96,22
Acordo (17/36)	96,22	96,22
Acordo (18/36)	96,22	96,22
Acordo (19/36)	96,22	96,22
Acordo (20/36)	96,22	96,22
Acordo (21/36)	96,22	96,22
Acordo (22/36)	96,22	96,22
Acordo (23/36)	96,22	96,22
Acordo (24/36)	96,22	96,22
Acordo (25/36)	96,22	96,22
Acordo (26/36)	96,22	96,22
Acordo (27/36)	34,19	34,19
Acordo (28/36)	34,19	34,19
Acordo Extra Judicial (03/12)	265,65	265,65
Acordo Extra Judicial (03/36)	117,46	117,46
Acordo Extra Judicial (04/12)	265,65	265,65
Acordo Extra Judicial (04/36)	98,26	98,26
Acordo Extra Judicial (05/12)	265,65	265,65
Acordo Extra Judicial (05/36)	98,26	98,26
Acordo Extra Judicial (06/12)	265,65	265,65
Acordo Extra Judicial (07/12)	265,65	265,65
Acordo Extra Judicial (07/36)	217,11	217,11
Acordo Extra Judicial (08/12)	265,65	265,65
Acordo Extra Judicial (08/36)	217,11	217,11
Acordo Extra Judicial (09/12)	265,65	265,65
Acordo Extra Judicial (09/36)	217,11	217,11
Acordo Extra Judicial (10/12)	265,65	265,65
Acordo Extra Judicial (10/36)	217,11	217,11
Acordo Extra Judicial (11/12)	265,65	265,65
Acordo Extra Judicial (11/36)	266,27	266,27
Acordo Extra Judicial (12/12)	265,64	265,64
Acordo Extra Judicial (12/36)	266,27	266,27
Acordo Extra Judicial (13/36)	217,11	217,11
Acordo Extra Judicial (14/36)	217,11	217,11
Acordo Extra Judicial (15/36)	266,27	266,27
Acordo Extra Judicial (16/36)	266,27	266,27
Acordo Extra Judicial (17/36)	266,27	266,27
Acordo Extra Judicial (18/36)	266,27	266,27
Acordo Extra Judicial (19/36)	266,27	266,27
Acordo Extra Judicial (20/36)	266,27	266,27
Acordo Extra Judicial (21/36)	266,27	266,27
Acordo Extra Judicial (22/36)	217,11	217,11
Acordo Extra Judicial (23/36)	217,11	217,11
Acordo Extra Judicial (24/36)	217,11	217,11
Acordo Extra Judicial (25/36)	217,11	217,11
Acordo Extra Judicial (26/36)	217,11	217,11

AMOB ASSOCIAÇÃO

Inadimplência até 30/09/2019 para contas emitidas, sub judice² e baixadas²

Mês: todos Unidade: todas Grupo/Classe: todas Cobrança: todas

Correção: não aplicada Multa: não aplicada Juros: não aplicados Data Base: 21/05/2020

Obs: Podem existir contas baixadas ou acordadas que se encontravam em aberto em 30/09/2019.

Acordo ²	50,30	50,30
Aluguel de Espaço	540,00	540,00
Diferença taxa condomínio	14,99	14,99
Fundo Reserva	30,00	30,00
Mensalidade Associação	29.954,39	29.954,39
Mensalidade Associação ²	345,00	345,00
Mensalidade Associação ³	225,00	225,00
Multa Convenção	407,84	407,84
Ressarcimento	71,35	71,35
Tarifa emissão boleto	4,50	4,50
Taxa Ordinária	1.802,75	1.802,75
Taxa Parcelamento Lote	9.861,56	9.861,56
Taxa Plano de Saúde	2,81	2,81
Tx. Assoc. + Tx. Invest.	6.287,01	6.287,01
	97.395,20	97.395,20

ACORDOS						
Unidade	Acordo	Parcela	Mês Ref	Vencimento	Cobrança	Valor
ADNA1/07 JORGE GONÇALVES VISCONTE						
Acordo	0	01/01	10/2019	08/10/2019	2	15,45
						Total 'ADNA1/07': 15,45
CAMOR/22						
Rafael Velazquez Vazquez						
Acordo Extra Judicial	0	27/36	10/2019	10/10/2019	2	217,11
Acordo Extra Judicial	0	28/36	11/2019	10/11/2019	2	217,11
Acordo Extra Judicial	0	29/36	12/2019	10/12/2019	2	217,11
Acordo Extra Judicial	0	30/36	01/2020	10/01/2020	2	217,11
Acordo Extra Judicial	0	31/36	02/2020	10/02/2020	2	217,11
Acordo Extra Judicial	0	32/36	03/2020	10/03/2020	2	217,11
Acordo Extra Judicial	0	33/36	04/2020	10/04/2020	2	217,11
Acordo Extra Judicial	0	34/36	05/2020	10/05/2020	2	217,11
Acordo Extra Judicial	0	35/36	06/2020	10/06/2020	2	217,11
Acordo Extra Judicial	0	36/36	07/2020	10/07/2020	2	217,20
						Total 'CAMOR/22': 2.171,19
CESPE/22						
MARGARIDA PERCY						
Acordo	0	27/36	09/2019	30/09/2019	2	62,03
Acordo	0	28/36	10/2019	30/10/2019	2	62,03
Acordo	0	29/36	11/2019	30/11/2019	2	62,03
Acordo	0	30/36	12/2019	30/12/2019	2	62,03
Acordo	0	31/36	01/2020	30/01/2020	2	62,03
Acordo	0	32/36	02/2020	29/02/2020	2	62,03
Acordo	0	33/36	03/2020	30/03/2020	2	62,03
Acordo	0	34/36	04/2020	30/04/2020	2	62,03
Acordo	0	35/36	05/2020	30/05/2020	2	62,03
Acordo	0	36/36	06/2020	30/06/2020	2	62,23
						Total 'CESPE/22': 620,50
MDEUS/17						
FERNANDO ALMEIDA						
Acordo	0	01/01	10/2019	01/10/2019	2	85,01
						Total 'MDEUS/17': 85,01
MDEUS/19						
FERNANDO ALMEIDA						
Acordo	0	01/01	10/2019	01/10/2019	2	62,76
						Total 'MDEUS/19': 62,76
MDEUS/20						
FLAVIO RIBEIRO DE MESQUITA						
Acordo	0	29/36	10/2019	10/10/2019	2	34,19
Acordo	0	30/36	11/2019	10/11/2019	2	34,19
Acordo	0	31/36	12/2019	10/12/2019	2	34,19
Acordo	0	32/36	01/2020	10/01/2020	2	34,19
Acordo	0	33/36	02/2020	10/02/2020	2	34,19
Acordo	0	34/36	03/2020	10/03/2020	2	34,19
Acordo	0	35/36	04/2020	10/04/2020	2	34,19
Acordo	0	36/36	05/2020	10/05/2020	2	34,19
						Total 'MDEUS/20': 273,52
PELOI/17						

AMOB ASSOCIAÇÃO

Inadimplência até 30/09/2019 para contas emitidas, sub judice² e baixadas³

Mês: todos Unidade: todas Grupo/Classe: todas Cobrança: todas

Correção: não aplicada Multa: não aplicada Juros: não aplicados Data Base: 21/05/2020

Obs: Podem existir contas baixadas ou acordadas que se encontravam em aberto em 30/09/2019.

Unidade	Acordo	Parcela	Mês Ref	Vencimento	Cobrança	Valor
SANDRA MARY DE MELO COELHO						
Acordo Extra Judicial	0	22/36	10/2019	10/10/2019	2	49,16
Acordo Extra Judicial	0	23/36	11/2019	10/11/2019	2	49,16
Acordo Extra Judicial	0	24/36	12/2019	10/12/2019	2	49,16
Acordo Extra Judicial	0	25/36	01/2020	10/01/2020	2	49,16
Acordo Extra Judicial	0	26/36	02/2020	10/02/2020	2	49,16
Acordo Extra Judicial	0	27/36	03/2020	10/03/2020	2	49,16
Acordo Extra Judicial	0	28/36	04/2020	10/04/2020	2	49,16
Acordo Extra Judicial	0	29/36	05/2020	10/05/2020	2	49,16
Acordo Extra Judicial	0	30/36	06/2020	10/06/2020	2	49,16
Acordo Extra Judicial	0	31/36	07/2020	10/07/2020	2	49,16
Acordo Extra Judicial	0	32/36	08/2020	10/08/2020	2	49,16
Acordo Extra Judicial	0	33/36	09/2020	10/09/2020	2	49,16
Acordo Extra Judicial	0	34/36	10/2020	10/10/2020	2	49,16
Acordo Extra Judicial	0	35/36	11/2020	10/11/2020	2	49,16
Acordo Extra Judicial	0	36/36	12/2020	10/12/2020	2	49,07
					Total 'PELOI/17':	737,31
					Total:	3.965,74



Despesas

1 - Conta Corrente

Este relatório demonstra apenas as despesas pagas pela conta corrente.

* Documentos ordenados pela data de lançamento da conta no Livro Caixa

1 - Conta Corrente

2 - Caixa Rotativo

3 - Taxa Extra

4 - Conta Poupança

1 - Conta
Corrente

DESPESAS

ORDENADAS PELAS DATAS

02/09/2019 A 30/09/2019

CONTA CORRENTE

B.BRASIL

*Documentos ordenados pelas datas de lançamentos da
conta no Livro Caixa

CONCILIAÇÃO BANCÁRIA - Contas de DÉBITOS - Período 01 a 30/09/2019
 CONTA CORRENTE ASSOCIAÇÃO - 38283-3

HISTÓRICO

Data	Tipo de Doc	Fornecedor	Finalidade	nº Docum.	Justificativa	SALDO ANTERIOR			
						DTX Analítica	DTX G/L-Móvil	DTX Analítica	DTX 30/09/2019
02/09/2019	CRÉDITO	ASSOCIAÇÃO CONDORINHO	COBRANÇACRÉDITO		REEMBOLSO ASSOCIADOS				270,00
02/09/2019	DÉBITO AUTOMÁTICO	BANCO DO BRASIL	TARIFA BANCÁRIA		Débito Serviço e Cobrança		40,00		
02/09/2019	DÉBITO AUTOMÁTICO	BANCO DO BRASIL	APLICAÇÃO		90 CURTO PRAZO EMPRESA		229,00		
02/09/2019	CRÉDITO	ASSOCIAÇÃO CONDORINHO	COBRANÇACRÉDITO		REEMBOLSO ASSOCIADOS				131,84
02/09/2019	DÉBITO AUTOMÁTICO	BANCO DO BRASIL	TARIFA BANCÁRIA		Débito Serviço e Cobrança		8,75		
02/09/2019	DÉBITO AUTOMÁTICO	BANCO DO BRASIL	TARIFA BANCÁRIA		Débito Serviço e Cobrança		137,50		
04/09/2019	DÉBITO AUTOMÁTICO	BANCO DO BRASIL	TARIFA BANCÁRIA		Débito Serviço e Cobrança		8,00		
04/09/2019	DÉBITO AUTOMÁTICO	BANCO DO BRASIL	RESGATE DE APLICAÇÃO		90 CURTO PRAZO EMPRESA				6,00
05/09/2019	CRÉDITO	ASSOCIAÇÃO CONDORINHO	COBRANÇACRÉDITO		REEMBOLSO ASSOCIADOS				197,83
05/09/2019	DÉBITO AUTOMÁTICO	BANCO DO BRASIL	TARIFA BANCÁRIA		Débito Serviço e Cobrança		87,00		
05/09/2019	DÉBITO AUTOMÁTICO	BANCO DO BRASIL	APLICAÇÃO		90 CURTO PRAZO EMPRESA		170,67		
06/09/2019	CRÉDITO	ASSOCIAÇÃO CONDORINHO	COBRANÇACRÉDITO		REEMBOLSO ASSOCIADOS				746,41
06/09/2019	DÉBITO AUTOMÁTICO	BANCO DO BRASIL	TARIFA BANCÁRIA		Débito Serviço e Cobrança		31,00		
06/09/2019	DÉBITO AUTOMÁTICO	BANCO DO BRASIL	APLICAÇÃO		90 CURTO PRAZO EMPRESA		123,67		
06/09/2019	CRÉDITO	ASSOCIAÇÃO CONDORINHO	COBRANÇACRÉDITO		REEMBOLSO ASSOCIADOS				182,18
06/09/2019	DÉBITO AUTOMÁTICO	BANCO DO BRASIL	TARIFA BANCÁRIA		Débito Serviço e Cobrança		71,00		
06/09/2019	DÉBITO AUTOMÁTICO	BANCO DO BRASIL	RESGATE DE APLICAÇÃO		90 CURTO PRAZO EMPRESA		175,83		
10/09/2019	CRÉDITO	ASSOCIAÇÃO CONDORINHO	COBRANÇACRÉDITO		REEMBOLSO ASSOCIADOS				135,00
10/09/2019	PAGAMENTO DE TÍTULO	MOVIMENTO COMUNITARIO	COMUNITARIO (JORNAL ECUMENICO)		OUTRAS DESPESAS ADMINISTRATIVAS MOVIMENTO COMUNITARIO		303,00		
10/09/2019	DÉBITO AUTOMÁTICO	BANCO DO BRASIL	TARIFA BANCÁRIA		Débito Serviço e Cobrança		30,00		
10/09/2019	DÉBITO AUTOMÁTICO	BANCO DO BRASIL	TARIFA BANCÁRIA		Taxa Fretado de Remessa - Taxa efetivada a 10/09/2019		50,00		
10/09/2019	DÉBITO AUTOMÁTICO	BANCO DO BRASIL	RESGATE DE APLICAÇÃO		90 CURTO PRAZO EMPRESA				208,30
11/09/2019	CRÉDITO	ASSOCIAÇÃO CONDORINHO	CRÉDITO CFE INST.		REEMBOLSO ASSOCIADOS				220,75
11/09/2019	DÉBITO AUTOMÁTICO	BANCO DO BRASIL	TARIFA BANCÁRIA		Débito Serviço e Cobrança		30,19		
11/09/2019	DÉBITO AUTOMÁTICO	BANCO DO BRASIL	TARIFA BANCÁRIA		Débito Serviço e Cobrança		2,00		
11/09/2019	DÉBITO AUTOMÁTICO	BANCO DO BRASIL	APLICAÇÃO		90 CURTO PRAZO EMPRESA		160,00		
12/09/2019	DÉBITO AUTOMÁTICO	BANCO DO BRASIL	TARIFA BANCÁRIA		Débito Serviço e Cobrança		1,80		
12/09/2019	DÉBITO AUTOMÁTICO	BANCO DO BRASIL	RESGATE DE APLICAÇÃO		90 CURTO PRAZO EMPRESA				1,00
12/09/2019	CRÉDITO	ASSOCIAÇÃO CONDORINHO	CRÉDITO CFE INST.		REEMBOLSO ASSOCIADOS				18,00
13/09/2019	DÉBITO AUTOMÁTICO	BANCO DO BRASIL	TARIFA BANCÁRIA		Débito Serviço e Cobrança		3,20		
16/09/2019	CRÉDITO	ASSOCIAÇÃO CONDORINHO	CRÉDITO CFE INST.		REEMBOLSO ASSOCIADOS				110,79
16/09/2019	DÉBITO AUTOMÁTICO	BANCO DO BRASIL	TARIFA BANCÁRIA		Débito Serviço e Cobrança		8,70		
16/09/2019	DÉBITO AUTOMÁTICO	BANCO DO BRASIL	TARIFA BANCÁRIA		Débito Serviço e Cobrança		1,00		
17/09/2019	DÉBITO AUTOMÁTICO	BANCO DO BRASIL	APLICAÇÃO		90 CURTO PRAZO EMPRESA		98,70		
17/09/2019	CRÉDITO	ASSOCIAÇÃO CONDORINHO	CRÉDITO CFE INST.		REEMBOLSO ASSOCIADOS				18,81
17/09/2019	DÉBITO AUTOMÁTICO	BANCO DO BRASIL	TARIFA BANCÁRIA		Débito Serviço e Cobrança		4,30		
18/09/2019	CRÉDITO	ASSOCIAÇÃO CONDORINHO	CRÉDITO CFE INST.		REEMBOLSO ASSOCIADOS				16,80
19/09/2019	DÉBITO AUTOMÁTICO	BANCO DO BRASIL	TARIFA BANCÁRIA		Débito Serviço e Cobrança		2,00		
20/09/2019	CRÉDITO	ASSOCIAÇÃO CONDORINHO	CRÉDITO CFE INST.		REEMBOLSO ASSOCIADOS				120,80
20/09/2019	DÉBITO AUTOMÁTICO	MINISTERIO DA PREVIDENCIA SOCIAL	ISS		REGISTRO AO PAGAMENTO DE IMSS - COMPETENCIA 08/2019		400,00		
20/09/2019	DÉBITO AUTOMÁTICO	MINISTERIO DA FAZENDA	DARF	COO 3802	RETRICÇÃO NOTA FISCAL Nº 108 DA EMPRESA 980 CONSULTORA AMBIENTAL - HONORARIO AMBIENTAL - IMPORTE ABATEDO DOS HONORARIOS AMBIENTAIS NA COMPETENCIA 08/2019		68,00		
20/09/2019	DÉBITO AUTOMÁTICO	BANCO DO BRASIL	TARIFA BANCÁRIA		Débito Serviço e Cobrança		30,70		
20/09/2019	DÉBITO AUTOMÁTICO	BANCO DO BRASIL	RESGATE DE APLICAÇÃO		90 CURTO PRAZO EMPRESA				200,81
23/09/2019	CRÉDITO	ASSOCIAÇÃO CONDORINHO	CRÉDITO CFE INST.		REEMBOLSO ASSOCIADOS				1.276,86
23/09/2019	DÉBITO AUTOMÁTICO	MINISTERIO DA FAZENDA	DARF	COO 5803	RETRICÇÃO NOTA FISCAL Nº 99 DA EMPRESA 980 CONSULTORA AMBIENTAL - HONORARIO AMBIENTAL - IMPORTE ABATEDO DOS HONORARIOS AMBIENTAIS NA COMPETENCIA 08/2019		160,04		
23/09/2019	DÉBITO AUTOMÁTICO	BANCO DO BRASIL	TARIFA BANCÁRIA		Débito Serviço e Cobrança		138,30		
23/09/2019	DÉBITO AUTOMÁTICO	BANCO DO BRASIL	TARIFA BANCÁRIA		Débito Serviço e Cobrança		1,00		
23/09/2019	DÉBITO AUTOMÁTICO	BANCO DO BRASIL	APLICAÇÃO		90 CURTO PRAZO EMPRESA		1.146,20		
24/09/2019	CRÉDITO	ASSOCIAÇÃO CONDORINHO	CONVENIO	38.808	REEMBOLSO ASSOCIADOS				621,80
					ALEXANDRE SUTIPANES DOS SANTOS	Taxa associação			15,00
					ALDANORE MARQUES	Taxa associação			15,00
					ALEX DANTAS BARBOSA	Taxa associação			15,00
					ÁLVARO DAGUILAR CARNEIRO JÚNIOR	Taxa associação			15,00
					ÁLVARO DAGUILAR CARNEIRO JÚNIOR	Taxa associação			15,00
					ARMANDO NOBEO NAKAHARA	Taxa associação			15,00
					ARY LEX CARDOSO LESSA	Taxa associação			15,00
					AYRILDO HONRIRA S. ROBERTINO	Taxa associação			15,00
					BELATIZ ÁLVARES ANDRADE	Taxa associação			15,00
					CLEUBER DE REZENDE COSTA	Taxa associação			15,00
					CRISTIANO ORÉM DE ANDRADE	Taxa associação			15,00
					DAVID MAR PEREIRA DE NOVAES	Taxa associação			15,00
					DALMA FERNADES A. FELHO	Taxa associação			15,00
					EDUARDO PAULA RODRIGUES	Taxa associação			15,00
					ELSANE MARTINS	Taxa associação			15,00
					ELSON JOSÉ DA SILVA BRAGA (APARECIDO BRAGA)	Taxa associação			15,00
					EPITÁCIO FERREIRA LIMA	Taxa associação			15,00
					FABIANO RONES MACIEL	Taxa associação			15,00
					FRANCISCO DI ASSIS H. DO CARMO	Taxa associação			15,00
					GILSONZELE O MENDONÇA	Taxa associação			15,00
					GEOVANI MARQUES NUNCE	Taxa associação			15,00
					GUSTAVO DE FARIA BARROS	Taxa associação			15,00
					GUSTAVO DE FARIA BARROS	Taxa associação			15,00
					HELENA MARCA ANDRADE OLIVEIRA	Taxa associação			15,00
					JEFFERSON GOTELHO DAVID	Taxa associação			15,00
					JOÃO DOMINGOS MACHILAN	Taxa associação			15,00

					JOÃO VILARNEY C. NUNO	Taxa associação			15,00
					JOSÉ APARECIDO DOS SANTOS	Taxa associação			15,00
					JOSÉ FERREIRA VILARINHO	Taxa associação			15,00
					JOSÉ KESSEMAR GOMES RODRIGUES	Taxa associação			15,00
					JOSÉ RIBAMAR GOMES RODRIGUES	Taxa associação			15,00
					JOSÉ ROBERTO TEIXEIRA DA SILVA	Taxa associação			15,00
					JOSEFA PINHO PEREIRA	Taxa associação			15,00
					LUIZ SALVADOR GUTIERRES	Taxa associação			15,00
					MÁRCIA GOMES PEREIRA	Taxa associação			15,00
					MARCOS LUÍZ MOREIRA MARQUES	Taxa associação			15,00
					MARSA DAS GRAÇAS A L VASCONCELOS	Taxa associação			15,00
					MARSA RITA PEREIRA DOS SANTOS	Taxa associação			15,00
					MARCELINO DA SILVA	Taxa associação			15,00
					MATHEUS CINAGAMA SATO	Taxa associação			15,00
					MORA HEY SOBRÉ COELHO	Taxa associação			15,00
					PAULO ROBERTO MEDEIROS CLEMENTE	Taxa associação			15,00
					PEDRO HENRIQUE COSTA E LIMA	Taxa associação			15,00
					RAIMUNDO MENDES SILVA NETO	Taxa associação			15,00
					RENATA MONTEIRO SILVA	Taxa associação			15,00
					ROBERTO ANTONIO GHISSI	Taxa associação			15,00
					RÔNULO HEDEROS PALMEIRA	Taxa associação			15,00
					ROSEANA MARIA A. MACHADO	Taxa associação			15,00
					RUBENS LACERDA PEREIRA	Taxa associação			15,00
					SÉLYNO FAGUNDES SEDA	Taxa associação			15,00
					SÉLYNO FAGUNDES SEDA	Taxa associação			15,00
					TERECIMNA DE JESUS CORREA LAJANDE	Taxa associação			15,00
					TIAGO DE BARROS CORREIA	Taxa associação			15,00
					VALTER COELHO DE SÁ	Taxa associação			15,00
					WASHINGTON N. COSTA	Taxa associação			15,00
24/09/2019	CREDITO	ASSOCIADOS/CONDOMINIOS	CREDITO CFE INST.		RECEBIMENTOS ASSOCIADOS	Mens. Res.			63,60
24/09/2019	DÉBITO AUTOMÁTICO	BANCO DO BRASIL	TARIFA BANCARIA		Débito Serviço e Cobrança			- 3,25	
24/09/2019	DÉBITO AUTOMÁTICO	BANCO DO BRASIL	TARIFA BANCARIA	36.806	TARIFA DÉBITO AUTOMÁTICO - TARIFA APL/FUNAS - OCORRÊNCIA 20690019			- 171,87	
24/09/2019	DÉBITO AUTOMÁTICO	BANCO DO BRASIL	APLICAÇÃO		88 CURTO PRAZO EMPRESA			- 214,58	
25/09/2019	CREDITO	ASSOCIADOS/CONDOMINIOS	CREDITO CFE INST.		RECEBIMENTOS ASSOCIADOS	Mens. Res.			239,81
25/09/2019	PAGAMENTO DE TÍTULO	JR OFFICE CONTABILIDADE	DESPESAS COM SERVIÇOS DE TERCEIROS	N.F. 22/19	HONORÁRIOS CONTÁBEIS PAGAMENTO REFERENTE AOS HONORÁRIOS CONTÁBEIS DO MÊS DE AGOSTO DE 2019			- 985,11	
25/09/2019	DÉBITO AUTOMÁTICO	BANCO DO BRASIL	TARIFA BANCARIA		Débito Serviço e Cobrança			- 5,09	
25/09/2019	DÉBITO AUTOMÁTICO	BANCO DO BRASIL	TARIFA BANCARIA		Débito Serviço e Cobrança			- 24,20	
25/09/2019	DÉBITO AUTOMÁTICO	BANCO DO BRASIL	TARIFA BANCARIA		Débito Serviço e Cobrança			- 62,20	
25/09/2019	DÉBITO AUTOMÁTICO	BANCO DO BRASIL	TARIFA BANCARIA		TARIFA SMS - MÊS ANTERIOR - TARIFA REFERENTE A 20690019			- 5,30	
25/09/2019	DÉBITO AUTOMÁTICO	BANCO DO BRASIL	RESGATE DE APLICAÇÃO		88 CURTO PRAZO EMPRESA				792,20
26/09/2019	CREDITO	ASSOCIADOS/CONDOMINIOS	CREDITO CFE INST.		RECEBIMENTOS ASSOCIADOS	Mens. Res.			17,61
26/09/2019	DÉBITO AUTOMÁTICO	BANCO DO BRASIL	TARIFA BANCARIA		Débito Serviço e Cobrança			- 3,25	
27/09/2019	CREDITO	ASSOCIADOS/CONDOMINIOS	CREDITO CFE INST.		RECEBIMENTOS ASSOCIADOS	Mens. Res.			15,00
27/09/2019	DÉBITO AUTOMÁTICO	BANCO DO BRASIL	TARIFA BANCARIA		Débito Serviço e Cobrança			- 3,25	
30/09/2019	TRANSFERENCIA ONLINE	AMOBIS CONDOMINIO	CONTRATO DE ALUGUEL	388.700.808-419/001	PAGAMENTO DE ALUGUEL DO CONDOMINIO REFERENTE AO MÊS DE AGOSTO/2019 CONFORME CONTRATO FIRMADO ENTRE AS DUAS PARTES.				2.202,20
30/09/2019	TRANSFERENCIA ONLINE	RICARDO FELIX SANTANA	PRO LABORE		DESPESA DE PESSOAL RICARDO FELIX SANTANA - COMPETÊNCIA SETEMBRO/2019			- 1.225,69	
30/09/2019	TRANSFERENCIA ONLINE	FRANCO LIMA E GUERÁ CONSULTORIA AMBIENTAL E ENGENHARIA LTDA - ANDRÉ ALVES MATOS	HONORÁRIOS AMBIENTAIS	N.F. 108	AJUDA DE CUSTO PRECISEMTE DESPESAS COM SERVIÇOS DE TERCEIROS/REPASSE TÁXA O CONDOMINIO AMOBIS HONORÁRIOS SERVIÇOS AMBIENTAIS PRESTAÇÃO DE SERVIÇO DE CONSULTORIA AMBIENTAL REFERENTE SETEMBRO/2019			- 1.250,87	
30/09/2019	TRANSFERENCIA ONLINE	CONDOMINIO AMOBIS	REDEMOZLO		REEMBOLSO REFERENTE AS DESPESAS COM O ARRUM DO AMOBIS - ORÇAMENTO REFERENTE AO CRIQUE Nº 001.908			- 3.212,19	
30/09/2019	DÉBITO AUTOMÁTICO	BANCO DO BRASIL	TARIFA BANCARIA		Débito Serviço e Cobrança			- 3,00	
30/09/2019	DÉBITO AUTOMÁTICO	BANCO DO BRASIL	TARIFA BANCARIA		Taxa DIGITED Eletrônico- Taxa referente a 20690019			- 10,40	
30/09/2019	DÉBITO AUTOMÁTICO	BANCO DO BRASIL	APLICAÇÃO		88 CURTO PRAZO EMPRESA				367,23
					TOTAL:			- 12.547,34	12.547,34

ENCAMINHAMENTO DE CONTAS PARA PAGAMENTO AMOB

1-FORNECEDOR:

MOVIMENTO COMUNITARIO JARDIM BOTANICO

2- PRODUTOS/SERVIÇOS:

<i>Finalidade</i>	<i>Docum. / Nº Docum.</i>	<i>Descrição do produto/serviço</i>	<i>Qtde.</i>	<i>Valor</i>	<i>Vencimento</i>	<i>Centro de Custo nº</i>
MOVIMENTO COMUNITARIO JARDIM BOTANICO	01226-05	MOVIMENTO COMUNITARIO		300,00	10/09/2019	

3 – DATA DE PAGAMENTO: 10/09/2019.

4 – FORMA DE PAGAMENTO:

() TRANSFERENCIA BANCARIA (X)BOLETO ()DINHEIRO

5 – FONTE DE RECURSO

CONTA MOVIMENTO (305060-2)

Brasília (DF), 30 de setembro de 2019



RICARDO FELIX SANTANA
Presidente



BRUNO F. ZENOBIO DE LIMA
Diretor Financeiro



Beneficiário MOVIMENTO COMUNITARIO DO JARDIM BOTANICO 1 LOTE A 1 AV. DAS PAINEIRAS SH JARDIM BOTANICO BRASÍLIA - DF	23.583.083/0001-94 71681-005	Vencimento 10/09/2019	Valor do Documento 300,00
		(+) Outros acréscimos	(+) Mora / Multa
		(-) Desconto / Abatimento	(-) Outras deduções
Instruções (texto de responsabilidade do beneficiário) Após Venc. mora 0,07%ed/multa 2,00% Não conceder desconto. Protesto no 30 dia após vencimento		Data de Emissão 10/04/2019	(=) Valor cobrado
		Coop Contr/Cód. Beneficiário 4001/396990	
		Nosso Número 257-9	

Dados do Pagador

Nome do pagador ASSOCIACAO PROMORADIA DOS FUNC DO BANCO DO BRASIL		Número do Documento 01226-05	
Endereço RUA CAMINHO DA ESPERANÇA LOTE N. 07			
Bairro / Distrito JARDIM BOTANICO			
Município BRASILIA		UF DF	CEP 71680-613
Mensagem Pagador			

Este recibo somente terá validade com a autenticação mecânica ou acompanhado do recibo de pagamento emitido pelo Banco. Recebimento através do cheque n. _____ do banco. Esta quitação só terá validade após o pagamento do cheque pelo banco pagador.

Autenticação mecânica - Recibo do pagador



756

75691.40010 01039.699002 00025.790056 6 80080000030000

Local de pagamento PAGAVEL PREFERENCIALMENTE NO SICOOB					Vencimento 10/09/2019
Beneficiário MOVIMENTO COMUNITARIO DO JARDIM BOTANICO 23.583.083/0001-94					Cooperativa contratante/Cód. Beneficiário 4001/396990
Data do documento 10/04/2019	N. documento 01226-05	Espécie OU	Acerte S	Data processamento 10/04/2019	Nosso número 257-9
Uso do Banco	Carteira 1	Espécie R\$	Quantidade 0,00	Valor	Valor documento 300,00
Instruções (texto de responsabilidade do beneficiário) Após Venc. mora 0,07%ed/multa 2,00% Não conceder desconto. Protesto no 30 dia após vencimento					(-) Desconto / Abatimento
EMITIDO PELA COOPERATIVA CONTRATANTE SEM RESPONSABILIDADE DO BANCOOB COOPERATIVA CONTRATANTE 4001 SICOOB EXECUTIVO					(-) Outras deduções
					(+) Mora / Multa
Pagador ASSOCIACAO PROMORADIA DOS FUNC DO BANCO DO BRASIL RUA CAMINHO DA ESPERANÇA LOTE N. 07 JARDIM BOTANICO BRASILIA - DF					(+) Outros acréscimos
Sacador / Avalista					(=) Valor cobrado

CONTABILIZADO



Autenticação mecânica - Ficha de compensação



Data 10 NOV 2019	Página 179
---------------------	---------------

15/10/2019

15/10/2019 - BANCO DO BRASIL - 11:40:29
045200452 0006

COMPROVANTE DE PAGAMENTO DE TITULOS

CLIENTE: ASSOCIACAO PRO MORADIA FU
AGENCIA: 0452-9 CONTA: 305.060-2

BANCO COOPERATIVO DO BRASIL S.

75691400100103969900200025790056680080000030000

BENEFICIARIO:

MOVIMENTO COMUNITARIO DO JARDIM BOT

NOME FANTASIA:

MOVIMENTO COMUNITARIO DO JARDIM BOT

CNPJ: 23.583.083/0001-94

PAGADOR:

ASSOCIACAO PROMORADIA DOS FUNC DO B

CNPJ: 01.226.053/0001-98

NR. DOCUMENTO	91.001
DATA DE VENCIMENTO	10/09/2019
DATA DO PAGAMENTO	10/09/2019
VALOR DO DOCUMENTO	300,00
VALOR COBRADO	300,00

NR.AUTENTICACAO 1.710.40B.9BA.21B.5A6

ENCAMINHAMENTO DE CONTAS PARA PAGAMENTO AMOB

1-FORNECEDOR:

MINISTERIO DA FAZENDA - SECRETARIA DA RECEITA FEDERAL DO BRASIL

2- PRODUTOS/SERVIÇOS:

<i>Finalidade</i>	<i>Docum. / N° Docum.</i>	<i>Descrição do produto/serviço</i>	<i>Qtde.</i>	<i>Valor</i>	<i>Vencimento</i>	<i>Centro de Custo n°</i>
DARF	5952	RETENÇÃO NF 100 - BIO CONSULTORIA AMBIENTAL	1	89,89	30/09/2019	

OBS: Será abatido dos honorários ambientais na competência 09/2019

3 – DATA DE PAGAMENTO: 30/09/2019

4 – FORMA DE PAGAMENTO:

() TRANSFERENCIA BANCARIA (X)BOLETO () DINHEIRO () CHEQUE:

5 – FONTE DE RECURSO

CONTA MOVIMENTO (305060-2)

Brasília (DF), 30 de setembro de 2019

RÍCARDO FELIX SANTANA
Presidente

BRUNO F. ZENOBIO DE LIMA.
Diretor Financeiro

SISBB - SISTEMA DE INFORMACOES BANCO DO BRASIL
 25/09/2019 - AUTOATENDIMENTO - 13.14.18
 0452900452 SEGUNDA VIA 0008

COMPROVANTE DE PAGAMENTO
 COMPROVANTE DE PAGAMENTO DE DARF/DARF SIMPLES
 CLIENTE: ASSOCIACAO PRO MORADIA FU
 AGENCIA: 0452-9 CONTA: 305.060-2

 AGENTE ARRECADADOR
 CNC 001 - 0452 - AGENCIA EMPRESA CENTRAL DF
 CODIGO DE BARRAS -----

DATA DO PAGAMENTO 20/09/2019
 PERIODO DE APURACAO 31/08/2019
 NUMERO DO CENJ 01.226.053/0001-98
 CODIGO DA RECEITA 5952
 NUMERO DE REFERENCIA -----
 DATA DO VENCIMENTO 20/09/2019
 RECEITA BRUTA ACUMULADA -----
 PERCENTUAL -----
 VALOR DO PRINCIPAL 89,89
 VALOR DA MULTA -----
 VALOR DOS JUROS -----
 VALOR TOTAL 89,89

 AUTENTICACAO SISBB: D.20E.165.C71.0B8.8E1
 Modelo Aprovado pela SRF - ADE
 Conjunto Corat/Cotec n. 001, DE 2006

 DOCUMENTO: 092002

	MINISTÉRIO DA FAZENDA SECRETARIA DA RECEITA FEDERAL Documento de Arrecadação de Receitas Federais DARF	02 PERÍODO DE APURAÇÃO	31/08/2019
		03 NÚMERO DO CCG OU CPF	01.226.053/0001-98
01 NOME DA EMPRESA / TELEFONE AMOBB ASSOCIAÇÃO		04 CÓDIGO DA RECEITA	5952
		05 NÚMERO DE REFERÊNCIA	
06 OBSERVAÇÕES RETENÇÃO S/NF 100 - BIO CONSULTORIA AMBIENTAL		06 DATA DE VENCIMENTO	20/09/2019
		07 VALOR DO PRINCIPAL	89,89
ATENÇÃO É vedado o recolhimento de tributos e contribuições administrados pela Secretaria da Receita Federal cujo valor total seja inferior a R\$ 10,00. Quando tal situação, adicione esse valor ao tributo/contribuição de mesmo código de períodos subsequentes, até que o total seja igual ou superior a R\$ 10,00.		08 VALOR DA MULTA	0,00
		09 VALOR DOS JUROS E/OU ENCARGOS CL - 1.02549	R\$ 0,00
		10 VALOR TOTAL	R\$ 89,89
		11 AUTENTICAÇÃO BANCÁRIA (Somente nas 1ª e 2ª vias)	

CONTABILIZADO

ENCAMINHAMENTO DE CONTAS PARA PAGAMENTO AMOB

1-FORNECEDOR:

MINISTERIO DA PREVIDÊNCIA E ASSISTÊNCIA SOCIAL- GPS

2- PRODUTOS/SERVIÇOS:

<i>Finalidade</i>	<i>Docum. / Nº Docum.</i>	<i>Descrição do produto/serviço</i>	<i>Qtde.</i>	<i>Valor</i>	<i>Vencimento</i>	<i>Centro de Custo nº</i>
GUIA DA PREVIDÊNCIA SOCIAL	2100	INSS REF: 08/2019	1	R\$ 465,00	20/09/2019	

3 - DATA DE PAGAMENTO: 20/09/2019

4 - FORMA DE PAGAMENTO:

() TRANSFERENCIA BANCARIA (x)BOLETO ()DINHEIRO

5 - FONTE DE RECURSO

CONTA MOVIMENTO (305060-2)

Brasília (DF), 30 de setembro de 2019



RICARDO FELIX SANTANA
Presidente



BRUNO F. ZENOBIO DE LIMA
Diretor Financeiro

Protocolo de Envio de Arquivos

Prezado cliente A A SILVA JUNIOR JR OFFICE CONTABILIDADE E IMOBIL:37135217000119 ,

Seu arquivo PoQcJTFOFCG00008.zip foi armazenado na Caixa Econômica Federal em 21/08/2019 às 08:20:04.

O número do Protocolo de Envio deste arquivo é: C3E2D840D9D1D7F840404040404040D68AF09F96A4D867..

Este protocolo é sua garantia de que o arquivo foi devidamente recebido e armazenado para processamento pela Caixa Econômica Federal.

Haverido ocorrências impeditivas no processamento do arquivo, será enviada uma nota explicativa para a sua caixa postal no Conectividade Social contendo a(s) ocorrência(s) encontrada(s) e as ações necessárias para a solução.

Informações Complementares:

Transmissor: A A SILVA JUNIOR JR OFFICE CONTABILIDADE E IMOBIL:37135217000119
Inscrição Transmissor: 37.135.217/0001-19

Responsável: JR ESCRITORIO CONTABIL
Inscrição Responsável: 37.135.217/0001-19
Competência: 08/2019
NRA: PoQcJTFOFCG00008
Base de Processamento: BR - Brasília
Código de Recolhimento: 115
Contato: CLEBER
Telefone: 005130117300

Atenção: Este Protocolo de Envio de Arquivos não garante a legitimidade do conteúdo das informações.

RELACÃO DOS TRABALHADORES CONSTANTES NO ARQUIVO SEFIP
 MODALIDADE : 1-DECLARAÇÃO AO FGTS E À PREVIDÊNCIA

EMPRESA: AMOBB ASSOCIACAO PRO MORADIA DOS FUNCION	INSCRIÇÃO: 01.226.053/0001-98				
COMP: 08/2019 COD REC:115 COD GPS: 2100	FAP: 0,50 RAT AJUSTADO: 1,00				
TOMADOR/OBRA:	INSCRIÇÃO:				
NOME TRABALHADOR	ADMISSÃO	CAT	OCCOR	DATA/COD MOVIMENTAÇÃO	CBO
REN SEM 13º SAL	REM 13º SAL	BASE CÁL 13º SAL PREV SOC	CONTRIB SEG DEVIDA	DEPÓSITO	JAM
		BASE CÁL PREV SOCIAL			
RICARDO FELIX SANTANA	0,00	123.42485,95-B	01/05/2015	11 05	02521
1.500,00		0,00	165,00		0,00

TOTALS DA EMPRESA/TOMADOR	0,00	0,00	165,00	0,00	0,00
---------------------------	------	------	--------	------	------

RELACÃO DOS TRABALHADORES CONSTANTES NO ARQUIVO SEFIP

RESUMO DO FECHAMENTO - EMPRESA

MOCALIDADE : 1-DECLARAÇÃO AO FGTS E À PREVIDÊNCIA

Nº ARQUIVO: PoQcJTFoFCG0000-8
 INSCRIÇÃO: 01.226.053/0001-98
 FAP: 0.50 RAT AJUSTADO: 1.00
 INSCRIÇÃO:

Nº DE CONTROLE: H6ZUGHUYdeJ0000-6

OUTRAS ENT: 0099 SIMPLES: 1 RAT: 2.0

FPAS: 566

CEP: 71680-613

RAIRRO: SETOR HABIT JARDIM B

CNAE PREPONDERANTE: 9430800

CNAE: 9430800

UF: DF

LOGRADOURO: CONDOMINIO MORADA DE DEUS KM 75 LAGO SUL

CIDADE: BRASILIA

CAT

QUANT

REMUNERAÇÃO SEM 13º

REMUNERAÇÃO 13º

BASE CÁL PREV SOC

BASE CÁL 13º PREV SOC

11

1

1.500,00

0,00

1.500,00

0,00

TOTALS:

1

1.500,00

0,00

1.500,00

0,00

RELÇÃO DOS TRABALHADORES CONSTANTES NO ARQUIVO SRFIP
RESUMO DO FECHAMENTO - EMPRESA
FGTS

EMPRESA: AMOEB ASSOCIACAO PRO MORADIA DOS FUNCION N° DE CONTROLE: H6ZDGHuYdeJ0000-6 N° ARQUIVO: PoGcJTfOFCG0000-8
COMP: 08/2019 COD REC:115 COD GPS: 2100 FPA5: 566 OUTRAS ENT: 0099 SIMPLES: 1 RAT: 2.0 INSCRIÇÃO: 01.226.053/0001-98
TOMADOR/OBRA: LOGRADOURO: CONDOMINIO MORADA DE DEUS KM 75 LAGO SUL UF: DF CEP: 71680-613 BAIRRO: SETOR HABIT JARDIM B CNAE PREPONDERANTE: 9430800
CIDADE: BRASILIA CNAE: 9430800

MODALIDADE : 1-DECLARAÇÃO AO FGTS E A PREVIDÊNCIA

	FGTS - 8%
REMUNERAÇÃO SEM 13º SALÁRIO	0,00
REMUNERAÇÃO 13º SALÁRIO	0,00
QUANTIDADE TRABALHADORES	0

RESUMO DAS INFORMAÇÕES À PREVIDÊNCIA SOCIAL CONSTANTES NO ARQUIVO SEFIP
 EMPRESA

Nº ARQUIVO: P0CJTFOFCG0000-8
 INSCRIÇÃO: 01.226.053/0001-98
 FAF: 0.50 RAT AJUSTADO: 1.00
 INSCRIÇÃO:

Nº DE CONTROLE: H62UCHuYdeJ0000-6
 OUTRAS ENT: 0099 SIMPLES: 1 RAT: 2.0

EMPRESA: AMOBX ASSOCIACAO PRO MORADIA DOS FUNCION
 COMP: 08/2019 COD REC: 115 COD GPS: 2100 FPAS: 566
 TOMADOR/OBRA:

LOGRADOURO: CONDOMINIO MORADA DE DEUS KM 75 LACO SUL
 CIDADE: BRASILIA UF: DF CEP: 71680-613 BAIRO: SETOR HABIT JARDIM B CNAE PREPONSANTE: 9430800
 TELEFONE: 0061 3964 8808 CNAE: 9430800

VALOR DEV PREV SOC CALCULADO SEFIP: 465.00 CONTRIB SEGURADOS - DEVIDA: 165.00
 SALÁRIO FAMÍLIA: 0.00 RECEITA EVENTO DESP/PATROCÍNIO: 0.00
 SALÁRIO MATERNIDADE: 0.00 PERC DE ISENÇÃO DE FILANTROPIA: 0.00
 VALORES PAGOS COOP TRABALHO - SEM ADICIONAL: 0.00 13º SALÁRIO MATERNIDADE: 0.00
 VALORES PAGOS COOP TRABALHO - ADIC. 15 ANOS: 0.00 COM PRODUÇÃO FJ: 0.00
 VALORES PAGOS COOP TRABALHO - ADIC. 20 ANOS: 0.00 COM PRODUÇÃO PF: 0.00
 VALORES PAGOS COOP TRABALHO - ADIC. 25 ANOS: 0.00 VALOR DAS FATURAS EMITIDAS PARA O TOMADOR: 0.00

COMPENSAÇÃO PERÍODO FINAL: VALOR SOLICITADO: 0.00
 VALOR ABATIDO: 0.00 VALOR A COMPENSAR: 0.00 VALOR EXCEDENTE AO LIMITE DOS 30%: 0.00

RETENÇÃO (LEI 9.711/98) VALOR ABATIDO PELO SEFIP: 0.00 VALOR A COMPENSAR/RESTITUIR: 0.00
 VALOR INFORMADO: 0.00

BASE DE CÁLCULO APOSENTADORIA ESPECIAL/OCCORRÊNCIA 20 ANOS:
 15 ANOS: 0.00 25 ANOS: 0.00
 QUANTIDADE: 0 QUANTIDADE: 0

QUANTIDADE DE MOVIMENTAÇÕES / CÓDIGOS

H :	0 I1:	0 I2:	0 I3:	0 I4:	0 J :	0 K :	0 L :	0 M :	0 N1:	0
N2:	0 N3:	0 O1:	0 O2:	0 O3:	0 P1:	0 P2:	0 P3:	0 Q1:	0 Q2:	0
Q3:	0 Q4:	0 Q5:	0 Q6:	0 R :	0 S2:	0 S3:	0 U1:	0 U2:	0 U3:	0
V3:	0 W :	0 X :	0 Y :	0 Z1:	0 Z2:	0 Z3:	0 Z4:	0 Z5:	0 Z6:	0

SISBB - SISTEMA DE INFORMACOES BANCO DO BRASIL
 25/09/2019 - AUTOATENDIMENTO - 13.14.18
 0452900452 SEGUNDA VIA 0005
 COMPROVANTE DE PAGAMENTO

MINISTERIO DA PREVIDENCIA E ASSISTENCIA SOCIAL
 INSTITUTO NACIONAL DO SEGURO SOCIAL
 GUIA DA PREVIDENCIA SOCIAL - GPS

CLIENTE: ASSOCIACAO PRO MORADIA PU
 AGENCIA: 0452-9 CONTA: 305.060-2

 CODIGO DO PAGAMENTO 2100
 COMPETENCIA 08/2019
 IDENTIFICADOR 1226053000198
 DATA DO PAGAMENTO 20/09/2019
 VALOR DO INSS 465,00
 VALOR OUTRAS ENTIDADES 0,00
 VALOR ATM/JUROS/MULTA 0,00
 VALOR TOTAL 465,00

DOCUMENTO: 092001
 AUTENTICACAO SISBB: 6.F70.C2F.01F.F95.28F

SISBB - SISTEMA DE INFORMACOES BANCO DO BRASIL
 25/09/2019 - AUTOATENDIMENTO - 13.14.18
 0452900452 SEGUNDA VIA 0005
 COMPROVANTE DE PAGAMENTO

MINISTERIO DA PREVIDENCIA E ASSISTENCIA SOCIAL
 INSTITUTO NACIONAL DO SEGURO SOCIAL
 GUIA DA PREVIDENCIA SOCIAL - GPS

CLIENTE: ASSOCIACAO PRO MORADIA PU

 CODIGO DO PAGAMENTO 2100
 COMPETENCIA 08/2019
 IDENTIFICADOR 1226053000198
 DATA DO PAGAMENTO 20/09/2019
 VALOR DO INSS 465,00
 VALOR OUTRAS ENTIDADES 0,00
 VALOR ATM/JUROS/MULTA 0,00
 VALOR TOTAL 465,00

DOCUMENTO: 092001
 AUTENTICACAO SISBB: 6.F70.C2F.01F.F95.28F

 <p>MINISTÉRIO DA PREVIDÊNCIA E ASSISTÊNCIA SOCIAL - INSTITUTO NACIONAL DO SEGURO SOCIAL - INSS GUIA DA PREVIDÊNCIA SOCIAL - GPS</p>	3 - Código de Pagamento	2100
	4 - Competência	08/2019
	5 - Identificador	01.226.053/0001-98
1 - Nome ou Razão Social / Fone / Endereço AMORR ASSOCIACAO PRO MORADIA DOS FUNCIONARIOS DO BANCO DO BRASIL / (61)3964-8808 CONDOMINIO MORADA DE DEUS KM 7,5 LAGO SUL SETOR HABIT. JARDIM BOTANICO - BRASILIA - DF - 71680-613	6 - Valor do INSS	465,00
	7 -	
	8 -	
2 - Vencimento (Uso exclusivo INSS)	9 - Valor de Outras Entidades	0,00
ATENÇÃO : É vedada a utilização de GPS para recolhimento de receita de valor inferior ao estipulado em Resolução publicada pelo INSS. A receita que resultar valor inferior deverá ser adicionada à contribuição ou importância correspondente nos meses subsequentes, até que o total seja igual ou superior ao valor mínimo fixado.	10 - ATM/Multa e Juros	
Vencimento : 20/09/2019	11 - Total	465,00
	12 - Autenticação Bancária	

CONTABILIZADO

 JROFFICE Contabilidade

Data	Página
20 SET 2019	189

ENCAMINHAMENTO DE CONTAS PARA PAGAMENTO AMOB

1-FORNECEDOR:

MINISTERIO DA FAZENDA - SECRETARIA DA RECEITA FEDERAL DO BRASIL

2- PRODUTOS/SERVIÇOS:

<i>Finalidade</i>	<i>Docum. / N° Docum.</i>	<i>Descrição do produto/serviço</i>	<i>Qtde.</i>	<i>Valor</i>	<i>Vencimento</i>	<i>Centro de Custo n°</i>
DARF	5952	RETENÇÃO NF 99 - BIO CONSULTORIA AMBIENTAL	1	102,94	30/09/2019	

OBS: Será abatido dos honorários ambientais na competência 09/2019

3 - DATA DE PAGAMENTO: 30/09/2019

4 - FORMA DE PAGAMENTO:

() TRANSFERENCIA BANCARIA (X)BOLETO ()DINHEIRO ()CHEQUE:

5 - FONTE DE RECURSO

CONTA MOVIMENTO (305060-2)

Brasília (DF), 30 de setembro de 2019



RICARDO FELIX SANTANA
Presidente



BRUNO F. ZENOBIO DE LIMA.
Diretor Financeiro

SISBB - SISTEMA DE INFORMACOES BANCO DO BRASIL
 25/09/2019 - AUTOATENDIMENTO - 13.14.18
 0452900452 SEGUNDA VIA 0002

COMPROVANTE DE PAGAMENTO
 COMPROVANTE DE PAGAMENTO DE DARF/DARF SIMPLES
 CLIENTE: ASSOCIACAO PRO MORADIA PU
 AGENCIA: 0452-9 CONTA: 305.060-2

 AGENTE ARRECADADOR
 CNC 001 - 0452 - AGENCIA EMPRESA CENTRAL DF
 CODIGO DE BARRAS -----

DATA DO PAGAMENTO 23/09/2019
 PERIODO DE APURACAO 31/07/2019
 NUMERO DO CPFJ 01.226.053/0001-98
 CODIGO DA RECEITA 5952
 NUMERO DE REFERENCIA 5.952
 DATA DO VENCIMENTO 20/08/2019
 RECEITA BRUTA ACUMULADA -----
 PERCENTUAL -----
 VALOR DO PRINCIPAL 89,89
 VALOR DA MULTA 12,16
 VALOR DOS JUROS 0,89
 VALOR TOTAL 102,94

 AUTENTICACAO SISBB: 1.4D8.8C6.4E5.A60.990
 Modelo Aprovado pela SRF - ADE
 Conjunto Corat/Cotec n. 001, DE 2006

 DOCUMENTO: 092301

Aprovado pela INRFB nº 736/2007

2ª Via

 <p>MINISTÉRIO DA FAZENDA SECRETARIA DA RECEITA FEDERAL DO BRASIL Documento de Arrecadação de Receitas Federais</p> <p>DARF</p>	02 PERÍODO DE APURAÇÃO	31/07/2019
	03 NÚMERO DO CPF OU CNPJ	01.226.053/0001-98
	04 CÓDIGO DA RECEITA	5952
	05 NÚMERO DE REFERÊNCIA	
	06 DATA DE VENCIMENTO	20/08/2019
01 NOME / TELEFONE ASSOCIAÇÃO PRO MORADIA - AMOBB	07 VALOR DO PRINCIPAL	89,89
RETENÇÃO S/NF 99 - BIO CONSULTORIA AMBIENTAL	08 VALOR DA MULTA	12,16
DARF válido para pagamento até 30/09/2019 Domicílio tributário do contribuinte: BRASILIA	09 VALOR DOS JUROS E / OU ENCARGOS DL - 1.025/89	0,89
NÃO RECEBER COM RASURAS Auto Atendimento Versão 5.48.88.9701 - opção 1 - DLL versão 1.4	10 VALOR TOTAL	102,94

CONTABILIZADO

11 AUTENTICAÇÃO BANCÁRIA (Somente nas 1ª e 2ª vias)

 **JRS OFFICE** Contabilidade

Data 23 SET 2019	Página 191 3/3
---------------------	----------------------

ENCAMINHAMENTO DE CONTAS PARA PAGAMENTO AMOB

1-FORNECEDOR:

JR OFFICE ASSESSORIA CONDOMINIAL EVENTOS E COMUNICAÇÃO

2-PRODUTOS/SERVIÇOS:

<i>Finalidade</i>	<i>Docum. / N° Docum.</i>	<i>Descrição do produto/serviço</i>	<i>Qtde.</i>	<i>Valor</i>	<i>Vencimento</i>	<i>Centro de Custo n°</i>
HONORÁRIOS CONTÁBEIS	NF 2219	HONORARIOS CONTABEIS REF: 08/2019	1	R\$ 990,11	15/09/2019	

3 - DATA DE PAGAMENTO: 25/09/2019

4 - FORMA DE PAGAMENTO:

() TRANSFERENCIA BANCARIA (X) BOLETO () DINHEIRO () CHEQUE:

5 - FONTE DE RECURSO

CONTA MOVIMENTO (305060-2)

Brasília (DF), 30 de setembro de 2019



RICARDO FELIX SANTANA
Presidente



BRUNO F. ZENOBIO DE LIMA
Diretor Financeiro

RECEBIMTO DE JR Office Assessoria Condominial Eventos e Comunicacao LTDA OS PRODUTOS/SERVICOS CONSTANTES NA NOTA FISCAL INDEICADA AO LADO		VALOR NOTA R\$ 970,70	NF-e Nº: 000.002.219 SÉRIE: 1
DATA DE RECEBIMENTO	IDENTIFICAÇÃO E ASSINATURA DO RECEBEDOR	DESTINATÁRIO	ASSOCIACAO PRO MORADIA DOS FUNCIONARIOS DO BANCO DO BRASIL

JR Office Assessoria Condominial Eventos e Comunicacao LTDA SIA Trecho 04 Lote 1134 Salas 112 e 114, Quadra 1 Brasília DF TEL/FAX: 6120117200 CEP: 71200042		DANFE DOCUMENTO AUXILIAR DA NOTA FISCAL ELETRÔNICA 0 - Entrada 1 - Saída <input type="checkbox"/> 1 Nº 000.002.219 SÉRIE: 1 FOLHA: 1 de 1	 CHAVE DE ACESSO 5319 4921 3088 3000 6150 5500 1000 0022 1910 0012 2199 Consulte de autenticidade no portal nacional de NF-e www.sfn.fazenda.gov.br/poortal/inf-so-cito-da-sfn/autenticacao
NATUREZA DA OPERAÇÃO Prestacao de Serviço		PROTOCOLO DE AUTOREGISTRO DE USO 353190038310103 - 02/09/2019 16:59:11	
INSCRIÇÃO ESTADUAL 0770019700100	INSCRIÇÃO ESTADUAL SUB. TRIBUTÁRIA	CNPJ 21.308.830/0001-50	

DESTINATÁRIO/REMETENTE

NOME RAZÃO SOCIAL ASSOCIACAO PRO MORADIA DOS FUNCIONARIOS DO BANCO DO BRASIL		CNPJ/CPF 01.226.053/0001-98	DATA DA EMISSÃO 02/09/2019
ENDEREÇO CONDOMINIO MORADA DE DEUS KM 75, W		BARRIO/UF JARDIM BOTANICO	DATA DE SAÍDA/ENTRADA 02/09/2019
MUNICÍPIO BRASILIA	FONE/FAX	UF DF	HORA DE SAÍDA 16:59:04

FATURA
CÁLCULO DO IMPOSTO

BASE DE CÁLCULO DE ICMS 0,00	VALOR DO ICMS 0,00	BASE DE CÁLCULO ICMS ST 0,00	VALOR DO ICMS SUBSTITUIÇÃO 0,00	VALOR TOTAL DOS PRODUTOS 0,00
VALOR DO FRETE 0,00	VALOR DO SEGURO 0,00	DESCONTO 0,00	OUTRAS DESPESAS ACESÓRIAS 0,00	VALOR DO IPI 0,00
			VALOR APROX. DOS TRIBUTOS 179,09	VALOR TOTAL DA NOTA 970,70

TRANSPORTADOR/VOLUMES TRANSPORTADOS

RAZÃO SOCIAL	PREÇO POR CONTA 0 - Rem.	CÓDIGO ANTT	PLACA DO VEÍC	UF	CNPJ/CPF
ENDEREÇO	MUNICÍPIO		UF	INSCRIÇÃO ESTADUAL	
QUANTIDADE	ESPÉCIE	MARCA	NUMERAÇÃO	PESO BRUTO	PESO LÍQUIDO

DADOS DO PRODUTO/SERVIÇO

COD. PROD.	DESCRIÇÃO DO PRODUTO/SERVIÇO	NCM	CIBOM	CFCP	UNID.	QUNT.	VALOR UNITÁRIO	VALOR TOTAL	B/CALC ICMS	VALOR ICMS	VALOR IPI	ALÍQUOTAS		VALOR APROX. DOS TRIBUTOS
												ICMS	IPI	
1	HONORÁRIOS CONTÁBEIS REF MÊS 08 DE 2019	00		9999	SV	1,000	970,70	970,70	0,00	0,00	0,00	0,00	0,00	179,09

CONTABILIZADO
CÁLCULO DO ISSQN

INSCRIÇÃO MUNICIPAL 0770019700100	VALOR TOTAL DOS SERVIÇOS 970,70	BASE DE CÁLCULO DO ISSQN 0,00	VALOR DO ISSQN 0,00
--------------------------------------	------------------------------------	----------------------------------	------------------------

DADOS ADICIONAIS

INFORMAÇÕES COMPLEMENTARES
 Val. Aproximado dos Tributos: Totais: R\$179,09 Tributos Federais: R\$130,56 Tributos Municipais: R\$48,53 (27,45%) Juros: 1821,980038
 Tel:151 And:Venâncio 2509 SCS Qd 06 Bl B 02 Sl 240 Brasília DF CEP: 70203-900: Supressa optante pelo simples nacional.

RESERVADO AO FISCO



Data 25 SET 2019	Página 193
---------------------	---------------



(61) 3011-7300

BRB-BANCO DE BRASILIA

Local de Pagamento: Pagável em Qualquer Banco até Vencimento

070-1

791214288
Mecismo de Pagamento
794743436

Razão Social / Condomínio

JR OFFICE CONTABILIDADE - SIA TRECHO 4 LOTE 1130 SALAS 112 A 114 - ED SENAP 1 - SIA - GUARA - BRAS

Nome do Banco

Código

Data do Documento

Nº do Documento

Moeda

Data de Vencimento

COB

30/08/2019

29-439

RS

30/08/2019

VALIDO COMO RECIBO ANO
COMPENSAÇÃO DO TERCIO ANO
EMENDAS DE RESERVA

Vencimento

15/09/2019

Agencia Código de Referência

000 - 106 - 0344774

Nome Número

145988207028

Valor do Documento

970,70

Valor em Letras

COMPOSIÇÃO DA ARRECAÇÃO - 08/2019

Descrição	Valor
BRB - BANCO DE BRASILIA	999,87
BRB - BANCO DE BRASILIA	8,35
BRB - BANCO DE BRASILIA	4,12
BRB - BANCO DE BRASILIA	1,31

Beneficiário

JR OFFICE CONTABILIDADE - SIA TRECHO 4 LOTE 1130 SALAS 112 A 114 - ED SENAP 1 - SIA - GUARA - BRAS

CONDOMINIO MORADA DE DELS KM 7,5

JR OFFICE

Valor Cobrado

Unidade: 29

Correio: S



070-1

07090.00103 60344.774140 59882.070283 3 80130000097070

Local de Pagamento: Pagável em Qualquer Banco até Vencimento

Razão Social / Condomínio

JR OFFICE CONTABILIDADE - SIA TRECHO 4 LOTE 1130 SALAS 112 A 114 - ED SENAP 1 - SIA - GUARA - BRAS

Data do Documento

Nome do Documento

Espécie DOC

Moeda

Data de Vencimento

Vencimento

15/09/2019

Agencia Código de Referência

000 - 106 - 0344774

Nome Número

145988207028

Valor do Documento

970,70

Valor em Letras

Nome do Banco

Código

Moeda

Quantidade

Valor

COB

RS

Exercício de Supremacia do Beneficiário

1. APÓS VENCIMENTO MULTA DE 2%+1% JUROS AO MÊS.

2. NÃO RECEBER APÓS 30 DIAS DE VENCIMENTO.

CONTABILIZADO

Beneficiário

AMOB ASSOCIAÇÃO - CNPJ:01.226.053/0001-98

CONDOMINIO MORADA DE DELS KM 7,5

SETOR HABIT. JARDIM BOTAN JR OFFICE

71680-613 BRASÍLIA/DF

Unidade: 29

Nome do Banco

Código de Banco

Agência - Código de Referência - Nome Número



Acordos - Parcelas baixadas Unidade: PELOI/41

UNIDADE: PELOI/41

ACORDO:	45397	PARCELAS:	1	DATA:	28/08/2019	VALOR ACORDADO:	90,00
ACRÉSCIMO:	9,05	DESCONTO:	0,00	TX. ADICIONAIS:	0,00	HONORÁRIOS:	8,36
VALOR FINAL:	107,41			VALOR LIQUIDADO:	107,41		

SOLICITANTE: antonio.isidro.filho@gmail.com

RELAÇÃO DAS CONTAS ORIGINAIS

Boleto	Classe Da Conta	Mês Ref	Vencimento	Cobrança	Valor Lançamento
206511	Mensalidade Associação	09/2018	20/09/2018	1	15,00
272519	Mensalidade Associação	12/2018	20/12/2018	1	15,00
330507	Mensalidade Associação	03/2019	20/03/2019	1	15,00
355824	Mensalidade Associação	04/2019	20/04/2019	1	15,00
376308	Mensalidade Associação	05/2019	20/05/2019	1	15,00
440827	Mensalidade Associação	08/2019	20/08/2019	1	15,00
					15,00
					90,00

CONTAS GERADAS PELO ACORDO

Boleto	Parcela	Classe Da Conta	Mês Ref	Vencimento	Pagamento	Cob.	Valor Lançamento	Valor Liquidado
452688	1	Acordo	08/2019	28/08/2019	28/08/2019	2	107,41	107,41
							107,41	107,41

Acordos - Parcelas baixadas Unidade: EDAVI03

UNIDADE: EDAVI03								
ACORDO:	43762	PARCELAS:	1	DATA:	08/07/2019	VALOR ACORDADO:	60,00	
ACRÉSCIMO:	2,78	DESCONTO:	0,00	TX. ADICIONAIS:	0,00	HONORARIOS:	4,73	
VALOR FINAL:	67,51			VALOR LIQUIDADO:	67,51			
SOLICITANTE: mpfaces@gmail.com								
RELAÇÃO DAS CONTAS ORIGINAIS								
Boleto	Classe Da Conta	Mês Ref	Vencimento	Cobrança	Valor Lançamento			
330438	Mensalidade Associação	03/2019	28/03/2019	1	15,00			
355754	Mensalidade Associação	04/2019	28/04/2019	1	15,00			
376236	Mensalidade Associação	05/2019	30/05/2019	1	15,00			
398472	Mensalidade Associação	06/2019	30/06/2019	1	15,00			
					15,00			
					60,00			
CONTAS GERADAS PELO ACORDO								
Boleto	Parcela	Classe Da Conta	Mês Ref	Vencimento	Pagamento	Cob.	Valor Lançamento	Valor Liquidado
420108	1	Acordo	07/2019	08/07/2019	08/07/2019	2	67,51	67,51
							67,51	67,51

02/09/2019

ACORDOS

Pág: 1/1

AMOB ASSOCIAÇÃO

Acordos baixados entre 20/07/2019 e 30/08/2019 - Parcelas baixadas Unidade: CAMOR/40

UNIDADE: CAMOR/40								
ACORDO:	44737	PARCELAS:	1	DATA:	06/08/2019	VALOR ACORDADO:	15,00	
ACRÉSCIMO:	2,36	DESCONTO:	0,00	TX. ADICIONAIS:	0,00	HONORÁRIOS:	1,74	
VALOR FINAL:	19,10			VALOR LIQUIDADO:	19,10			
SOLICITANTE: secretaria_associacaomobb@condominioamobb.com.br								
RELAÇÃO DAS CONTAS ORIGINAIS								
Boleto	Classe Da Conta	Mês Ref	Vencimento	Cobrança	Valor Lançamento			
228746	Mensalidade Associação	10/2018	10/10/2018	1	15,00			
					15,00			
					15,00			
CONTAS GERADAS PELO ACORDO								
Boleto	Parcela	Classe Da Conta	Mês Ref	Vencimento	Pagamento	Cob.	Valor Lançamento	Valor Liquidado
440938	1	Acordo	08/2019	09/08/2019	08/08/2019	2	19,10	19,10
							19,10	19,10

15/10/2019

15/10/2019 - BANCO DO BRASIL - 11:40:29
045200452 0003

COMPROVANTE DE PAGAMENTO DE TITULOS

CLIENTE: ASSOCIACAO PRO MORADIA FU
AGENCIA: 0452-9 CONTA: 305.060-2

BRB - BANCO DE BRASILIA S.A.

07090001036034477414059882070283380130000097070

BENEFICIARIO:

AA SILVA J J C IMOBILIARIA EIRELI

NOME FANTASIA:

JR OFFICE CONTAB E IMOBILIARIA

CNPJ: 37.135.217/0001-19

SACADOR AVALISTA:

AA SILVA J J C IMOBILIARIA EIRELI

CNPJ: 37.135.217/0001-19

PAGADOR:

AMOB ASSOCIACAO

CNPJ: 01.226.053/0001-98

NR. DOCUMENTO 92.501

DATA DE VENCIMENTO 15/09/2019

DATA DO PAGAMENTO 25/09/2019

VALOR DO DOCUMENTO 970,70

JUROS/MULTA 19,41

VALOR COBRADO 990,11

NR. AUTENTICACAO 9.188.848.823.833.AE8

ENCAMINHAMENTO DE CONTAS PARA PAGAMENTO AMOB

1-FORNECEDOR:

RICARDO FELIX SANTANA

2- PRODUTOS/SERVIÇOS:

<i>Finalidade</i>	<i>Docum. / N° Docum.</i>	<i>Descrição do produto/serviço</i>	<i>Qtde.</i>	<i>Valor</i>	<i>Vencimento</i>	<i>Centro de Custo n°</i>
AJUDA DE CUSTO PRESIDENTE		AJUDA DE CUSTO PRESIDENTE DA ASSOCIAÇÃO REF: 09/2019	1	1.335,00	30/09/2019	

3 – DATA DE PAGAMENTO: 30/09/2019

4 – FORMA DE PAGAMENTO:

(X) TRANSFERENCIA BANCARIA () BOLETO () DINHEIRO () CHEQUE

756 – Banco SICCOB

AG: 4001-0

Conta: 114.511-8

CPF: 380.096.091-53

5 – FONTE DE RECURSO

CONTA MOVIMENTO (305060-2)

Brasília (DF), 30 de setembro de 2019



RICARDO FELIX SANTANA
Presidente



BRUNO F. ZENOBIO DE LIMA
Diretor Financeiro

Folha de Pagamento

EMPRESA ASSOCIAÇÃO PRO MORADIA DOS FUNCIONARIOS DO
COMPETÊNCIA : 09/2019

DATA DO PAGAMENTO : 30/09/2019

PÁGINA : 1
PERÍODO : 01/09/2019 A 30/09/2019

TRABALHADORES	PROVENTOS	DESCONTOS
00001 RICARDO FELIX SANTANA ADMINISTRADOR / 6001 ADMISSÃO EM 01/05/2015	3 PRO-LABORE 1.500,00	1074 INSS - MENSAL 21,00
SALÁRIO BASE : 1.500,00	TOTAL DE PROVENTOS : 1.500,00	TOTAL DE DESCONTOS : 165,00
BASE DO FOLG : 0,00	BASE DO INSS : 1.500,00	SALÁRIO LÍQUIDO : 1.335,00
FOLG A RECOLHER MÊS : 0,00	BASE DO INSS MÊS : 1.500,00	BASE DO TRFZ MÊS : 1.500,00
BASE DO FOLG MÊS : 0,00		

Totalização

MÚLTIPLO	DESCRIÇÃO	HORAS/DIAS	VALOR	MÚLTIPLO	DESCRIÇÃO	HORAS/DIAS	VALOR
3	PRO-LABORE		1.500,00	1074	INSS - MENSAL		165,00
TOTAL GERAL DE PROVENTOS		1.500,00		TOTAL GERAL DE DESCONTOS			165,00
TOTAL DO SALÁRIO LÍQUIDO		1.335,00		TOTAL DA BASE DO FOLG			0,00
TOTAL DA BASE DO FOLG		0,00		TOTAL DA BASE DO INSS FOLG			1.500,00
TOTAL DA BASE DO FOLG MÊS		0,00		TOTAL DA BASE DO INSS MÊS			1.500,00
TOTAL DO FOLG + CS A RECOLHER MÊS		0,00		TOTAL DO FOLG + CS A RECOLHER MÊS			0,00
TOTAL DE TRABALHADORES		1		TOTAL DE TRABALHADORES NA FOLG			1
TOTAL DE TRABALHADORES ADMITIDOS		0		TOTAL DE TRABALHADORES DESLIGADOS			0
TOTAL DE TRABALHADORES EM FÉRIAS		0		TOTAL DE TRABALHADORES EM ATIVIDADES			1

RES - ANALÍTICA

IDENTIFICADOR	01.226.883/0001-88	DA COMPETÊNCIA	COMPETÊNCIAS ANTERIORES
CÓDIGO DE PAGAMENTO	2150		
COMPETÊNCIA	09/2019		
BASE DE TRABALHADORES	0,00	[+] VALOR DOS SEGUROS	165,00
BASE DE TRABALHADORES - OUTRA	0,00	[+] VALOR DA EMPRESA	300,00
BASE DE EMPREGADORES	1.500,00	[+] VALOR DE OUTRAS ENTIDADES	0,00
BASE DE AUTÔNOMOS SOBRE REMUNERAÇÃO	0,00	[+] VALOR DA DEDUÇÃO FPAIS	0,00
BASE DE AUTÔNOMOS SOBRE SALÁRIO-BASE	0,00	[+] VALOR TOTAL	465,00
INSS DESCONTADO DOS AUTÔNOMOS	0,00	VALORES PAGOS A COOPERATIVAS TRABALHO	0,00
TOTAL DE 13º SALÁRIO PARA FOLG INSS	0,00	COMPENSAÇÃO DE EXTENSÃO DE INSS EM HP	0,00
TOTAL DE SALÁRIO-FAMÍLIA	0,00	OUTRAS COMPENSAÇÕES	0,00
TOTAL DE SALÁRIO-MATERNIDADE	0,00	VALOR A COMPENSA/RESTITUIR	0,00
TOTAL DE SALÁRIO-MATERNIDADE NO 13º	0,00		

SISBB - SISTEMA DE INFORMACOES BANCO DO BRASIL
14/10/2019 - AUTOATENDIMENTO - 10.32.32
0452900452 SEGUNDA VIA 0004

COMPROVANTE DE TRANSFERENCIA
COMPROVANTE DE

TED - TRANSFERENCIA ELETRONICA DISPONIVEL

CLIENTE: ASSOCIACAO PRO MORADIA FU
AGENCIA: 0452-9 CONTA: 305.060-2

FINALIDADE: 01 CREDITO EM CONTA
REMETENTE : ASSOCIACAO PRO MORADIA FU
BANCO: 756 - BANCO COOPERATIVO DO BRASIL S.A.
AGENCIA: 4001-0 - SICOOB EXECUTIVO
CONTA: 114.511-8

FAVORECIDO: RICARDO FELIX SANTANA
CPF/CNPJ: 380.096.091-53
VALOR: R\$ 1.335,00
DEBITO EM: 30/09/2019

DOCUMENTO: 093001
AUTENTICACAO SISBB: 0.FD8.28F.80D.275.DBB

RECIBO DE PAGAMENTO DE SALÁRIO

Empregador : AMOB ASSOCIACAO PRO MORADIA DOS FUNCIONARIOS DO BANCO DO BRASIL - 365
Endereço : CONDOMINIO MORADA DE DEUS KM 7,5 LAGO SUL - BRASILIA - DF
CNPJ : 01.226.053/0001-98 0001 - Lotação Genérica

Matrícula Nome CBO Data Pagto Mês Cargo
000001 RICARDO FELIX SANTANA 2521-05 30/09/2019 09/2019 ADMINISTRADOR

Rubrica	Descrição	Referência	Proventos	Descontos
3 1074	PRO-LABORE INSS - Mensal	11,00	1.500,00	165,00
Data da Admissão : 01/05/2015 Período : 01/09/2019 a 30/09/2019 CPF 380.096.091-53			Total Proventos 1.500,00	Total Descontos 165,00
			Valor Líquido	1.335,00
Salário Base	Base do INSS	Base do FGTS	FGTS a Recolher	Base do IRRF
1.500,00	1.500,00	0,00	0,00	1.335,00

JR ESCRITORIO IMOBILIARIO E CONTABIL

CONTABILIZADO

DECLARO TER RECEBIDO A IMPORTANCIA LIQUIDA DISCRIMINADA NESTE RECIBO.

30.09.19
Assinatura
Data

 JRAFFICE Contabilidade

Data	Página
30 SET 2019	201

ENCAMINHAMENTO DE CONTAS PARA PAGAMENTO AMOB

1-FORNECEDOR:

ANDRE ALVES MATOS LIMA - HONORÁRIOS SERVIÇOS AMBIENTAIS

2- PRODUTOS/SERVIÇOS:

<i>Finalidade</i>	<i>Docum. / N° Docum.</i>	<i>Descrição do produto/serviço</i>	<i>Qtde.</i>	<i>Valor</i>	<i>Vencimento</i>	<i>Centro de Custo n°</i>
HONORARIOS SERVIÇOS AMBIENTAIS	Doc.: 093002	PRESTAÇÃO DE SERVIÇO DE CONSULTORIA AMBIENTAL 09/2019 - ABATIDO IMPOSTO NO VALOR DE R\$ 192,83	1	1.740,67	30/09/2019	

3 - DATA DE PAGAMENTO: 30/09/2019

4 - FORMA DE PAGAMENTO:

(X) TRANSFERENCIA BANCARIA () BOLETO () DINHEIRO

033 - Banco Santander

AG: 0082-5

Conta: 1042459-5

5 - FONTE DE RECURSO

CONTA MOVIMENTO (305060-2)

Brasília (DF), 30 de setembro de 2019



RICARDO FELIX SANTANA
Presidente



BRUNO F. ZENOBIO DE LIMA
Diretor Financeiro

RECEBIMOS DE BIO CONSULTORIA AMBIENTAL LTDA ME US PRODOTOS/SERVICOS CONSTANTES DA NOTA FISCAL INDICADA ABAIXO		Nº
		Nº 000.000.114
DATA DE RECEBIMENTO	IDENTIFICAÇÃO E ASSINATURA DO RECEBIDOR	SÉRIE: 1

 <p>BIO CONSULTORIA AMBIENTAL LTDA ME</p> <p>SMDB CL CONJUNTO 12 BLOCO D SALA, 208 - - LAGO SUL, Brasília, DF - CEP: 70306906</p>	<p>DANFE Documento Auxiliar da Nota Fiscal Eletrônica</p> <p>0 - Entrada 1 - Saída</p> <p>Nº 000.000.114 SÉRIE: 1 Página 1 de 1</p>	<p>CÓDIGO DE BARRAS</p>  <p>CHAVE DE ACESSO 5320 0106 2425 0100 0160 5500 1000 0001 1416 4000 6000</p> <p>Consulta de autenticidade no portal nacional da NF-e www.nfe.fazenda.gov.br/portal ou no site da Sefaz Autorizadora</p>
---	--	--

NATUREZA DA OPERAÇÃO Prestação de Serviço		PROTEÇÃO DE AUTORIZAÇÃO DE USO 353200000285297 - 03/01/2020 13:00
INSCRIÇÃO ESTADUAL 0745500300113	DESCRIÇÃO ESTADUAL DO SUBST. TRIL	CNPJ/CPF 06.242.501/0001-60

DESTINATÁRIO/REMETENTE			
NOME RAZÃO SOCIAL ASSOCIAÇÃO PRO MORADIA DOS FUNCIONARIOS DO BANCO DO BRASIL		CNPIS/CPF 01.226.053/0001-98	DATA DA EMISSÃO 03/01/2020
ENDEREÇO COND MORADA DE DEUS KM 7,5. S/N -		BARRIO/DISTRITO SETOR HABITACIONAL	CEP 71680-013
CITY/UF Brasília/DF		INSCRIÇÃO ESTADUAL	RAMA DE ENDEREÇAMENTO

FATURA

CÁLCULO DO IMPOSTO					
BASE DE CÁLCULO DO ICMS	VALOR DO ICMS	BASE DE CÁLCULO DO IPI/ST	VALOR DO IPI/ST	VALOR TOTAL DOS IMPOSTOS	
0,00	0,00	0,00	0,00	0,00	
VALOR DO IPI	VALOR DO IPI/ST	DESCUPTO	OUTROS DEBITOS/ALICUOTAS	VALOR DO IPI	VALOR TOTAL DA NOTA
0,00	0,00	0,00	0,00	0,00	1.740,67

TRANSPORTADOR/VOLUMES TRANSPORTADOS					
RAZÃO SOCIAL	PROTEÇÃO CUNTA	CÓDIGO ANTT	PLACA DO VEÍCULO	UF	CNPIS/CPF
	9 - Sem Frete				
ENDEREÇO		MUNICÍPIO		UF	DESCRIÇÃO ESTADUAL
QUANTIDADE	ESPÉCIE	MARCA	IDENTIFICAÇÃO	PESO LÍQUIDO	PESO LÍQUIDO

DADOS DO PRODUTO/SERVIÇO												
CÓDIGO	DESCRIÇÃO DO PRODUTO/SERVIÇO	UNID	QTD	VAL. UNIT.	VAL. TOTAL	ICMS	VAL. ICMS	VAL. ST	ALIQ. ICMS	ALIQ. ST		
01	SERVIÇOS DE CONSULTORIA AMBIENTAL REFERENTE SETIMANAS 2019. Total aproximado de tributos federais, estaduais e municipais: 107,40	000000	1000	1.740,67	1.740,67							

CÁLCULO DO ISSQN			
INSCRIÇÃO MUNICIPAL 0745500300113	VALOR TOTAL DOS SERVIÇOS 1.740,67	BASE DE CÁLCULO DO ISSQN 1.740,67	VALOR DO ISSQN 87,03

DADOS ADICIONAIS	
<p>INFORMAÇÕES COMPLEMENTARES</p> <p>Informações Adicionais de Interesse do Fisco: Retenções - CSL L 18 (R\$ 17,40); IRPJ 1,5% (R\$ 26,11); PIS 0,65% (R\$ 11,71); COFINS 3% (R\$ 52,22); PROCON 1% ED. VIGIÂNCIA 2000. PRAZO PARA CANCELAMENTO É DE 24 HORAS. DADOS BANCARIOS PARA CRÉDITO: BANCO DO BRASIL A/G: 3803-X C/C: 25440-1 Total aproximado de tributos federais, estaduais e municipais: 107,40</p>	<p>RESERVA DO FISCAL</p> <p></p> <p>Data: 3.0. SET. 2019</p> <p>Página: 203</p>

CONTABILIZADO

15/10/2019

SISBB - SISTEMA DE INFORMACOES BANCO DO BRASIL
15/10/2019 - AUTOATENDIMENTO - 11.40.29
0452900452 SEGUNDA VIA 0003

COMPROVANTE DE TRANSFERENCIA

COMPROVANTE DE

TED - TRANSFERENCIA ELETRONICA DISPONIVEL

CLIENTE: ASSOCIACAO PRO MORADIA FU

AGENCIA: 0452-9 CONTA: 305.060-2

FINALIDADE: 01 CREDITO EM CONTA

REMETENTE : ASSOCIACAO PRO MORADIA FU

BANCO: 033 - BANCO SANTANDER (BRASIL) S.A.

AGENCIA: 0082-5 - BRASILIA

CONTA: 1.042.459-5

FAVORECIDO: ANDRE ALVES MATOS DE LIMA

CPE/CNPJ: 881.737.631-00

VALOR: R\$ 1.740,67

DEBITO EM: 30/09/2019

DOCUMENTO: 093002

AUTENTICACAO SISBB: 3.73C.829.B8D.7AF.3F7

ENCAMINHAMENTO DE CONTAS PARA PAGAMENTO AMOB

1-FORNECEDOR:

AMOB CONDOMINIO-CONDOMINIO RESIDENCIAL DOS ASSOCIADOS DA AMOB

2- PRODUTOS/SERVIÇOS:

<i>Finalidade</i>	<i>Docum. / N° Docum.</i>	<i>Descrição do produto/serviço</i>	<i>Qtde.</i>	<i>Valor</i>	<i>Vencimento</i>	<i>Centro de Custo n°</i>
REEMBOLSO		REEMBOLSO REFERENTE AS DESPESAS COM O ARRAIÁ DO AMOB	1	3.213,10	30/09/2019	

3 - DATA DE PAGAMENTO: 30/09/2019

4 - FORMA DE PAGAMENTO:

(X) TRANSFERENCIA BANCARIA ()BOLETO ()DINHEIRO ()CHEQUE

Banco do Brasil

Agência: 2887-8

Conta Corrente: 415161-5

5 - FONTE DE RECURSO

CONTA MOVIMENTO (305060-2)

Brasília (DF), 30 de setembro de 2019



RICARDO FELIX SANTANA
Presidente

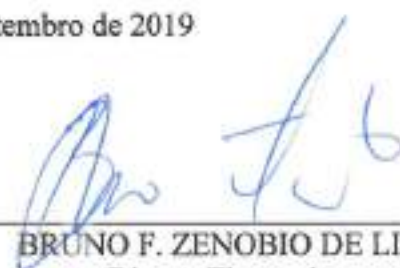

BRUNO F. ZENOBIO DE LIMA
Diretor Financeiro

RESUMO

- Empréstimo realizado em cheque de nº 851.985 à Associação pelo o Amobb Condomínio: R\$ 3.500,00, dia 09/07/2019 para cobrir despesas com o evento.
- Compra em nome do condomínio Amobb, referente a compra de cabos flexíveis no dia 15/07/2019, no valor de R\$ 286,90, este valor será abatido dos R\$ 3.500,00.
- Os gastos com o evento ultrapassaram o valor de R\$ 69,22 do valor solicitado em empréstimo.

PEDENTE

- Valor a ser reembolsado ao Condomínio Amobb:
R\$ 3.500,00 – R\$ 286,90 = **R\$ 3.213,10**
- Reembolsar ao caixinha do Condomínio o valor de **R\$ 69,22** (precisa entrar em dinheiro)

CONTABILIZADO

15/10/2019

15/10/2019 - BANCO DO BRASIL - 11:40:29
045200452 0002

COMPROVANTE DE TRANSFERENCIA
DE CONTA CORRENTE P/ CONTA CORRENTE

CLIENTE: ASSOCIACAO PRO MORADIA FU
AGENCIA: 0452-9 CONTA: 305.060-2

=====

DATA DA TRANSFERENCIA	30/09/2019
NR. DOCUMENTO	288.700.000.415.161
VALOR TOTAL	3.213,10

***** TRANSFERIDO PARA:

CLIENTE: AMOBS CONDOMINIO RESIDENC
AGENCIA: 2887-8 CONTA: 415.161-5
NR. DOCUMENTO 45.200.000.305.060

=====

NR. AUTENTICACAO	6.83C.4F7.871.513.F77
------------------	-----------------------



Despesas

2 - Caixa Rotativo

Este relatório demonstra as despesas pagas com os recursos sacados ou recebidos diretamente pelo síndico, ou seja, toda movimentação em dinheiro.

- 1 - Conta Corrente
- 2 - Caixa Rotativo
- 3 - Taxa Extra
- 4 - Conta Poupança

2 - Caixa
Rotativo

DESPESA

ORDENADA PELA DATA
30/09/2019 A 30/09/2019

CAIXA ROTATIVO

*Documentos ordenados pelas datas de lançamentos da
conta no Livro Caixa

EXTRATO POR CONTA CORRENTE E PERÍODO									
ASSOCIAÇÃO PRO MORADIA DOS FUNCIONÁRIOS DO BANCO DO BRASIL									
EXTRATO C/CASA AMOR									
DATA DE PAGAMENTO (DÍGITO: 01/000001 a 20/00011)									
Data	Tipo do Doc.	Fornecedor	Finalidade	nº Doc.	Justificativa	SALDO ANTERIOR			
						DIC Análise	DIC Saldos	DIC Análise	DIC Saldos
20/00011	0094290	CARTÓRIO E OFÍCIO DE NOTAS E PROTESTO DE BRASÍLIA	RECONHECIMENTO DE FIRMA	01/000001	RECONHECIMENTO DE FIRMA RECONHECIMENTO DE FIRMA - PROCLAMAÇÃO DE REPRESENTANTE JUNTO A UDO PLAINE VIEIRA ALVES FERREIRA		-4,00		
SALDO ATUAL C/CORRIDA								00	15,07

CNPJ: 00.618.421/0001-80 CARTORIO DO 2 OFICIO DE NOTAS E PROTESTO DE BRASÍLIA DF
 SRTVS QD. 701 C.L.L.B. 12 - ASA SUL - BRASÍLIA, DF Fone: (61)3225-2760

CÓDIGO	DESCRIÇÃO	QTDUN	UNT	TOTAL
3	RECONHECIMENTO DE FIRMA - TAB "F" ITEM 1-A	1 UN	4,05	4,05
Qtde. Total de itens				1
Valor Serviços R\$				4,05
Valor a Pagar R\$				4,05
FORMA DE PAGAMENTO			VALOR PAGO R\$	
Dinheiro				4,05
Troco R\$				0,00

Consulte pela chave de acesso em
www.fazenda.df.gov.br/nfc/consulta

5319 0000 6184 2100 0100 6500 6000 0886 9418 5870 6078

CONSUMIDOR CPF: 380.086.091-63



NFC-e nº 000.086.094 Série 005
 30/09/2019 12:21:44

Protocolo de Autorização
 363100435388061 30/09/2019 12:21:45

VENDAS

Vendedor: 000005 ARAUJO
 Ticket: 00127
 Nome:

Custas conforme Decreto Lei 118/87 - Tabela F
 Recolhimento do ISSQN pelo prestador e de 5%
 CORREGEDORIA : (61) 3103-7200
 PROCON : 151 - (61)2104-4360

USUARIO: ARAUJO - REGISTRO Nº: 102469

Olimpia Sistemas

CONTABILIZADO

CNPJ: 00.618.421/0001-80 CARTORIO DO 2 OFICIO DE NOTAS E PROTESTO DE BRASÍLIA DF
 SRTVS QD. 701 C.L.L.B. 12 - ASA SUL - BRASÍLIA, DF Fone: (61)3225-2760

CÓDIGO	DESCRIÇÃO	QTDUN	UNT	TOTAL
3	RECONHECIMENTO DE FIRMA - TAB "F" ITEM 1-A	1 UN	4,05	4,05
Qtde. Total de itens				1
Valor Serviços R\$				4,05
Valor a Pagar R\$				4,05
FORMA DE PAGAMENTO			VALOR PAGO R\$	
Dinheiro				4,05
Troco R\$				0,00

Consulte pela chave de acesso em
www.fazenda.df.gov.br/nfc/consulta

5319 0000 6184 2100 0100 6500 6000 0886 9418 5870 6078

CONSUMIDOR CPF: 380.086.091-63



NFC-e nº 000.086.094 Série 005
 30/09/2019 12:21:44

Protocolo de Autorização
 363100435388061 30/09/2019 12:21:45

VENDAS

Vendedor: 000005 ARAUJO
 Ticket: 00127
 Nome:

Custas conforme Decreto Lei 118/87 - Tabela F
 Recolhimento do ISSQN pelo prestador e de 5%
 CORREGEDORIA : (61) 3103-7200
 PROCON : 151 - (61)2104-4360

USUARIO: ARAUJO - REGISTRO Nº: 102469

Olimpia Sistemas

Inscrição p/CEB

PROCURAÇÃO

Pelo presente instrumento particular de procuração, eu **RICARDO FELIX SANTANA**, brasileiro, casado, portador do CPF 380.096.091-53, RG 1359767 – SSP/DF, representante legal da entidade civil ASSOCIAÇÃO PRÓ-MORADIA DOS FUNCIONÁRIOS DO BANCO DO BRASIL, com sede na Rodovia DF 001, Estrada do Sol, KM 7,5 Jardim Botânico, Brasília – DF, nomeio e constituo, meu bastante procurador Sr. **FLABYN VIEIRA ALVES FERREIRA**, brasileiro, casado, portador do CPF 021.490.901-80, RG 2.619.379 – SSP/DF a quem confiro plenos poderes para me representar junto a CEB.

Brasília (DF), 26 de setembro de 2019

RICARDO FELIX SANTANA

